

# รายงานสถานการณ์น้ำลุ่มน้ำบางปะกง-ปราจีนบุรี

## วันที่ 30 สิงหาคม 2564

### 1) สภาพภูมิอากาศ (ที่มา : กรมอุตุนิยมวิทยา)

#### ลักษณะอากาศทั่วไป

พยากรณ์อากาศ 24 ชั่วโมงข้างหน้า ร่องมรสุมพาดผ่านภาคเหนือตอนล่าง ภาคกลาง ภาคตะวันออก และภาคตะวันออกเฉียงเหนือตอนล่างเข้าสู่หย่อมความกดอากาศต่ำบริเวณชายฝั่งประเทศเวียดนามตอนล่าง ประกอบกับมรสุมตะวันตกเฉียงใต้ยังคงพัดปกคลุมทะเลอันดามัน ประเทศไทย และอ่าวไทย ลักษณะเช่นนี้ทำให้ยังคงมีฝนตกหนักบางแห่งบริเวณภาคเหนือ ภาคตะวันออกเฉียงเหนือ ภาคกลาง ภาคตะวันออก และภาคใต้ฝั่งตะวันตก

#### สภาพอากาศภาคตะวันออก

มีฝนฟ้าคะนองร้อยละ 70 ของพื้นที่ และมีฝนตกหนักบางแห่ง บริเวณจังหวัดนครนายก ปราจีนบุรี ระยอง ชลบุรี จันทบุรี และตราด อุณหภูมิต่ำสุด 23-25 องศาเซลเซียส อุณหภูมิสูงสุด 32-33 องศาเซลเซียส ลมตะวันตกเฉียงใต้ ความเร็ว 15-30 กม./ชม. ทะเลมีคลื่นสูงประมาณ 1 เมตร บริเวณที่มีฝนฟ้าคะนองคลื่นสูง 1-2 เมตร

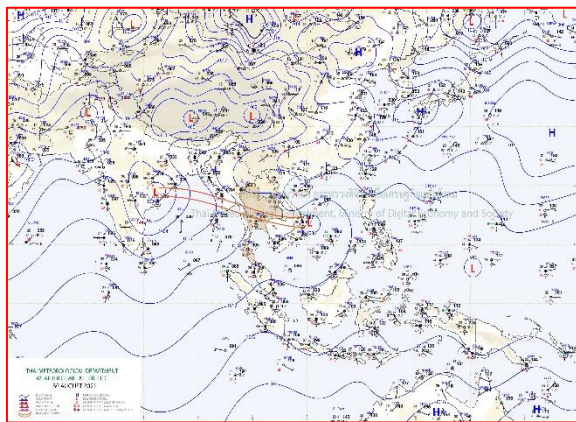

แผนที่อากาศวันที่ 30 ส.ค. 2564 เวลา 07.00 น.

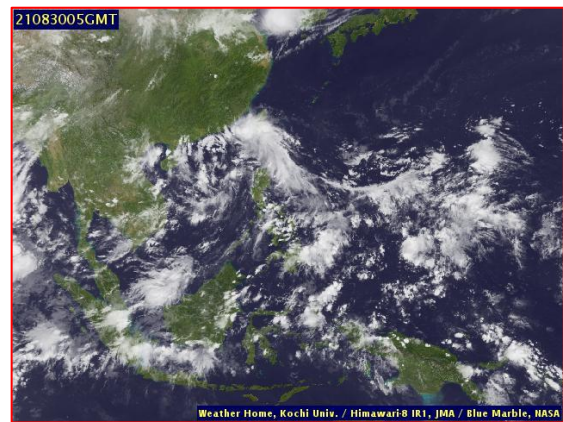

ภาพถ่ายจากดาวเทียมวันที่ 30 ส.ค. 2564 เวลา 12.00 น.

### 2) สถานการณ์ฝน

จากข้อมูลสถานการณ์ฝนในพื้นที่ลุ่มน้ำบางปะกง-ปราจีนบุรี ของวันที่ 30 สิงหาคม 2564 จากกรมอุตุนิยมวิทยา สถาบันสารสนเทศทรัพยากรน้ำ (องค์การมหาชน) กรมชลประทาน และกรมทรัพยากรน้ำ พบว่า ฝนตกเล็กน้อย บริเวณจังหวัดนครนายก ฉะเชิงเทรา ปราจีนบุรี และสระแก้ว โดยมีปริมาณฝน 0.2 – 3.4 มม.

ข้อมูลสถานการณ์ฝนในพื้นที่ลุ่มน้ำบางปะกง-ปราจีนบุรี ณ วันที่ 30 สิงหาคม 2564  
(ข้อมูลจากกรมอุตุนิยมวิทยา เวลา 07.00 น.)

| ลำดับ | พื้นที่                   | ปริมาณฝน (มม.) |
|-------|---------------------------|----------------|
| 1     | อ.เมือง จ.นครนายก         | 3.4            |
| 2     | อ.สนามชัยเขต จ.ฉะเชิงเทรา | 2.4            |
| 3     | อ.นาดี จ.ปราจีนบุรี       | 4.2            |
| 4     | อ.วัฒนานคร จ.สระแก้ว      | 0.2            |
| 5     | อ.คลองหาด จ.สระแก้ว       | 2.7            |
| 6     | อ.เขาฉกรรจ์ จ.สระแก้ว     | 2.0            |

หมายเหตุ“ฝน” คือ ฝนวัดปริมาณไม่ได้ (ต่ำกว่า 0.1 มิลลิเมตร), “\*” คือ ไม่ได้รับข้อมูล

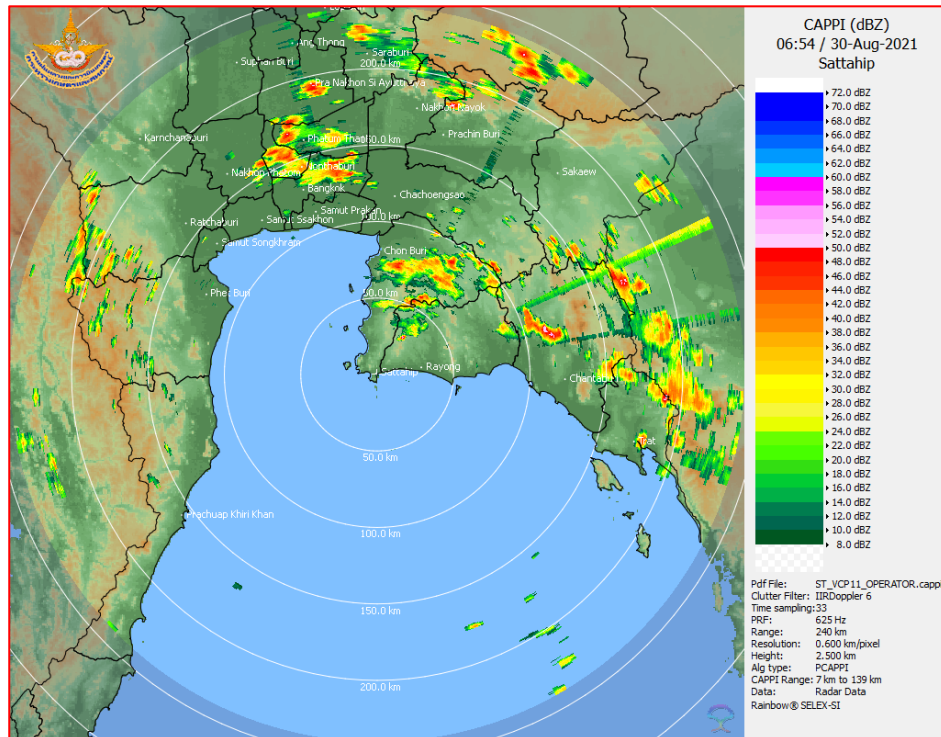

ภาพเรดาร์ตรวจอากาศ “สถานีสัตหีบ”  
ณ วันที่ 30 สิงหาคม 2564 เวลา 13.54 น.  
(ที่มา : กรมอุตุนิยมวิทยา)

สถานการณ์น้ำฝน

|  |  |
|--|--|
| <p>WRF-ROMS (ThaiGeo), 24-Hour Precipitation, Thailand Model (3x3 km)<br/>30-Aug-2021 07:00 to 31-Aug-2021 07:00 (Bangkok Time)</p> <p>Created by HII Initial date: 30-Aug-2021 07:00 (Bangkok Time)</p>       | <p>WRF-ROMS (ThaiGeo), 24-Hour Precipitation, Thailand Model (3x3 km)<br/>31-Aug-2021 07:00 to 01-Sep-2021 07:00 (Bangkok Time)</p> <p>Created by HII Initial date: 30-Aug-2021 07:00 (Bangkok Time)</p>       |
| <p>แผนที่การคาดการณ์น้ำฝนวันที่ 30 ส.ค. 64</p>   | <p>แผนที่การคาดการณ์น้ำฝนวันที่ 31 ส.ค. 64</p>   |
| <p>WRF-ROMS (ThaiGeo), 24-Hour Precipitation, Thailand Model (3x3 km)<br/>01-Sep-2021 07:00 to 02-Sep-2021 07:00 (Bangkok Time)</p> <p>Created by HII Initial date: 30-Aug-2021 07:00 (Bangkok Time)</p>       | <p>WRF-ROMS (ThaiGeo), 24-Hour Precipitation, Southeast Asia Model (9x9 km)<br/>02-Sep-2021 07:00 to 03-Sep-2021 07:00 (Bangkok Time)</p> <p>Created by HII Initial date: 30-Aug-2021 07:00 (Bangkok Time)</p> |
| <p>แผนที่การคาดการณ์น้ำฝนวันที่ 1 ก.ย. 64</p>  | <p>แผนที่การคาดการณ์น้ำฝนวันที่ 2 ก.ย. 64</p>  |
| <p>WRF-ROMS (ThaiGeo), 24-Hour Precipitation, Southeast Asia Model (9x9 km)<br/>03-Sep-2021 07:00 to 04-Sep-2021 07:00 (Bangkok Time)</p> <p>Created by HII Initial date: 30-Aug-2021 07:00 (Bangkok Time)</p> | <p>WRF-ROMS (ThaiGeo), 24-Hour Precipitation, Southeast Asia Model (9x9 km)<br/>04-Sep-2021 07:00 to 05-Sep-2021 07:00 (Bangkok Time)</p> <p>Created by HII Initial date: 30-Aug-2021 07:00 (Bangkok Time)</p> |
| <p>แผนที่การคาดการณ์น้ำฝนวันที่ 3 ก.ย. 64</p>  | <p>แผนที่การคาดการณ์น้ำฝนวันที่ 4 ก.ย. 64</p>  |
| <p>ที่มา : <a href="http://www.thaiwater.net">www.thaiwater.net</a></p>  |  |
| <p>ผลการคาดการณ์ปริมาณฝนล่วงหน้า</p>   |  |

## 3) ข้อมูลปริมาณน้ำในลำน้ำ

สถานการณ์น้ำท่า (26 - 30 ส.ค. 64 ที่มา : กรมชลประทาน เวลา 06.00 น.)

| สถานี   | อำเภอ           | จังหวัด    | ลุ่มน้ำ    | ระดับ                              | พฤษภาคม | ตุลาคม | เสาร์  | อาทิตย์ | จันทร์ | แนว<br>โน้ม<br>(เพิ่ม/<br>ลด) |
|---------|-----------------|------------|------------|------------------------------------|---------|--------|--------|---------|--------|-------------------------------|
|         |                 |            |            | ตลิ่ง(ม.)                          | 26      | 27     | 28     | 29      | 30     |                               |
|         |                 |            |            | ความจุ<br>ลำน้ำ<br>(ลบ.ม./<br>วิ.) | ส.ค     | ส.ค    | ส.ค    | ส.ค     | ส.ค    |                               |
| Kgt.19A | เกาะ<br>จันทร์  | ชลบุรี     | บางปะกง    | 4.8                                | 1.58    | 1.65   | 1.74   | 2.02    | 1.85   | ลดลง                          |
|         |                 |            |            | 83.95                              | 1.13    | 1.70   | 2.65   | 6.85    | 4.30   |                               |
| Kgt.30  | เทศบาล<br>เมือง | ฉะเชิงเทรา | บางปะกง    | 1.70                               | 0.01    | -0.20  | -0.32  | -0.34   | -0.33  | เพิ่มขึ้น                     |
|         |                 |            |            | น้ำหนุน                            | *       | *      | *      | *       | *      |                               |
| Ny.1B   | เมือง           | นครนายก    | บางปะกง    | 8.81                               | 6.16    | 5.60   | 6.12   | 6.70    | 6.02   | ลดลง                          |
|         |                 |            |            | 246.90                             | 76.00   | 50.00  | 74.00  | 106.00  | 69.00  |                               |
| Ny.3    | บ้านนา          | นครนายก    | บางปะกง    | 6.26                               | 4.11    | 4.11   | 4.11   | 4.19    | 4.21   | เพิ่มขึ้น                     |
|         |                 |            |            | 80.10                              | 8.20    | 8.20   | 8.20   | 9.80    | 10.20  |                               |
| Ny.4    | เมือง           | ปราจีนบุรี | บางปะกง    | 3.34                               | *       | 1.76   | 2.50   | 2.46    | 1.60   | ลดลง                          |
|         |                 |            |            | 185.00                             | *       | 43.60  | 100.00 | 96.40   | 35.00  |                               |
| Ny.7    | เมือง           | นครนายก    | บางปะกง    | 6.56                               | 5.13    | 4.76   | 5.04   | 4.97    | 4.61   | ลดลง                          |
|         |                 |            |            | *                                  | *       | *      | *      | *       | *      |                               |
| Kgt.1   | เมือง           | ปราจีนบุรี | ปราจีนบุรี | 4.13                               | 1.07    | 1.72   | 2.41   | 2.88    | 3.08   | เพิ่มขึ้น                     |
|         |                 |            |            | 774.00                             | *       | *      | *      | *       | *      |                               |
| Kgt.3   | กบินทร์<br>บุรี | ปราจีนบุรี | ปราจีนบุรี | 8.79                               | 4.76    | 6.50   | 8.13   | 9.01    | 9.10   | เพิ่มขึ้น                     |
|         |                 |            |            | 519.00                             | 191.60  | 317.00 | 474.00 | 568.10  | 578.00 |                               |
| Kgt.6   | ศรีมหา<br>โพธิ์ | ปราจีนบุรี | ปราจีนบุรี | 7.10                               | 2.37    | 3.55   | 4.72   | 5.42    | 5.71   | เพิ่มขึ้น                     |
|         |                 |            |            | -                                  | *       | *      | *      | *       | *      |                               |
| Kgt.9   | เขา<br>ฉกรรจ์   | สระแก้ว    | ปราจีนบุรี | 10.00                              | 4.28    | 4.44   | 5.04   | 4.81    | 4.53   | ลดลง                          |
|         |                 |            |            | 483.30                             | 39.50   | 53.90  | 116.20 | 89.00   | 62.00  |                               |
| Kgt.10  | เมือง           | สระแก้ว    | ปราจีนบุรี | 11.00                              | 6.13    | 6.97   | 8.53   | 7.88    | 6.77   | ลดลง                          |
|         |                 |            |            | 300.00                             | 37.40   | 98.95  | 166.50 | 137.10  | 92.70  |                               |
| Kgt.13A | กบินทร์<br>บุรี | ปราจีนบุรี | ปราจีนบุรี | 16.17                              | 9.43    | 10.87  | 12.63  | 14.19   | 14.01  | ลดลง                          |
|         |                 |            |            | 448.90                             | 75.20   | 132.80 | 219.50 | 302.95  | 293.05 |                               |
| Kgt.14  | นาดี            | ปราจีนบุรี | ปราจีนบุรี | 7.06                               | 3.08    | 5.06   | 3.68   | 2.60    | 2.21   | ลดลง                          |
|         |                 |            |            | 370.50                             | 44.20   | 163.80 | 72.00  | 25.00   | 13.30  |                               |

หมายเหตุ\* ไม่ได้รับข้อมูล

ปริมาณน้ำในลำน้ำในพื้นที่ลุ่มน้ำบางปะกง-ปราจีนบุรี วันที่ 30 สิงหาคม 2564



สถานีเซียงสะพานฉะเชิงเทรา ต.หน้าเมือง อ.เมือง จ.ฉะเชิงเทรา  
(ลุ่มน้ำบางปะกง – แม่น้ำบางปะกง)

4) สรุป

- สถานการณ์น้ำในลุ่มน้ำบางปะกง อยู่ในภาวะปกติ และระดับน้ำในลำน้ำส่วนใหญ่มีแนวโน้มลดลง
- สถานการณ์น้ำในลุ่มน้ำปราจีนบุรี อยู่ในภาวะปกติ และระดับน้ำในลำน้ำส่วนใหญ่มีแนวโน้มลดลง