

# แผนปฏิบัติการ บรรเทาภาวะน้ำท่วม และภาวะน้ำแล้ง

ปี 2567-2568

สำนักงานทรัพยากรน้ำที่ 2



จัดทำโดย

กองวิเคราะห์และประเมินสถานการณ์น้ำ กรมทรัพยากรน้ำ



แผนปฏิบัติการบรรเทาภาวะน้ำท่วมและภาวะน้ำแล้ง  
ของสำนักงานทรัพยากรน้ำที่ 2

กองวิเคราะห์และประเมินสถานการณ์น้ำ กรมทรัพยากรน้ำ  
มิถุนายน 2567



## กิตติกรรมประกาศ

แผนปฏิบัติการบรรเทาภาวะน้ำท่วมและภาวะน้ำแล้ง พ.ศ. 2567/2568 ของกรมทรัพยากรน้ำฉบับนี้ สำเร็จได้ด้วยดีด้วยความร่วมมือระหว่างกองวิเคราะห์และประเมินสถานการณ์น้ำ และสำนักงานทรัพยากรน้ำที่ 1-11 ที่ได้ให้การสนับสนุนข้อมูลต่างๆ เป็นอย่างดี ตลอดจนอำนวยความสะดวกในการติดต่อประสานงาน เป็นผลให้การจัดทำแผนปฏิบัติการบรรเทาภาวะน้ำท่วมและภาวะน้ำแล้งของกรมทรัพยากรน้ำ สำเร็จลุล่วงตามวัตถุประสงค์

กองวิเคราะห์และประเมินสถานการณ์น้ำ ขอขอบคุณเจ้าหน้าที่สำนักงานทรัพยากรน้ำที่ 1-11 ทุกท่านที่ได้ให้ความร่วมมือเป็นอย่างดี และหวังเป็นอย่างยิ่งว่าแผนปฏิบัติการบรรเทาภาวะน้ำท่วมและภาวะน้ำแล้ง พ.ศ. 2567/2568 ฉบับนี้ จะเป็นประโยชน์ต่อเจ้าหน้าที่สำนักงานทรัพยากรน้ำที่ 1-11 และหน่วยงานที่เกี่ยวข้อง เพื่อนำไปใช้ประโยชน์ต่อไป

กรมทรัพยากรน้ำ

มิถุนายน 2567

## คำนำ

ตามมติคณะรัฐมนตรีเมื่อวันที่ 4 มิถุนายน 2567 รับทราบและเห็นชอบมาตรการรับมือฤดูฝน ปี 2567 โดยให้หน่วยงานที่เกี่ยวข้องดำเนินการจัดทำแผนปฏิบัติการภายใต้มาตรการดังกล่าว เพื่อรองรับสถานการณ์น้ำได้อย่างมีประสิทธิภาพ โดยมาตรการที่ 3 ได้มอบหมายให้กรมทรัพยากรน้ำเตรียมความพร้อมเครื่องจักรเครื่องมือ อาคารชลศาสตร์ ระบบระบายน้ำ โทรมมาตร บุคลากรประจำพื้นที่เสี่ยง และศูนย์อพยพให้สามารถรองรับสถานการณ์ในช่วงน้ำหลากและฝนทิ้งช่วง

ดังนั้น กรมทรัพยากรน้ำจึงได้จัดทำแผนปฏิบัติการบรรเทาภาวะน้ำท่วมและภาวะน้ำแล้ง พ.ศ. 2567/2568 ของกรมทรัพยากรน้ำ นำเสนอแบ่งออกเป็น 3 ส่วน ได้แก่ ส่วนที่ 1 เกริ่นนำ ส่วนที่ 2 การวิเคราะห์และความพร้อม และส่วนที่ 3 แผนปฏิบัติการฯ เพื่อเป็นการเตรียมความพร้อมในการกำหนดแผนงาน และมาตรการเชิงปฏิบัติด้านการบรรเทาภาวะวิกฤติในแต่ละพื้นที่ โดยแผนปฏิบัติการฯ ฉบับนี้ มีวัตถุประสงค์ เพื่อให้เจ้าหน้าที่ของกรมทรัพยากรน้ำและผู้ที่เกี่ยวข้อง ทราบถึงกระบวนการปฏิบัติงาน การเตรียมความพร้อมด้านต่างๆ และแผนปฏิบัติการบรรเทาภาวะน้ำท่วมและภาวะน้ำแล้ง รวมทั้งรายชื่อเจ้าหน้าที่ในการติดต่อประสานงานของสำนักงานทรัพยากรน้ำ

กรมทรัพยากรน้ำขอขอบคุณ กองวิเคราะห์และประเมินสถานการณ์น้ำ สำนักงานทรัพยากรน้ำที่ 2 และหน่วยงานภายในทุกหน่วยงานของกรมทรัพยากรน้ำในการรวบรวมข้อมูลด้านต่างๆ จึงทำให้แผนปฏิบัติการบรรเทาภาวะน้ำท่วมและภาวะน้ำแล้ง พ.ศ.2567/2568 ฉบับนี้ สำเร็จด้วยดี และเป็นไปตามวัตถุประสงค์ที่ได้กำหนดไว้ หากมีข้อเสนอแนะอื่นที่เป็นประโยชน์ต่อการจัดทำแผนปฏิบัติการบรรเทาภาวะน้ำท่วมและภาวะน้ำแล้งของกรมทรัพยากรน้ำ ขอให้เสนอแนะมาได้ที่ กองวิเคราะห์และประเมินสถานการณ์น้ำ จักขอบคุณยิ่ง

กองวิเคราะห์และประเมินสถานการณ์น้ำ

มิถุนายน 2567

# สารบัญ

	หน้า
สารบัญ	(1)
สารบัญตาราง	(2)
สารบัญรูป	(3)
ส่วนที่ 1 เกริ่นนำ	1
1.1 บทนำ	2
1.2 วัตถุประสงค์	3
1.3 ประโยชน์ที่ได้รับ	3
1.4 สรุปผลการดำเนินการให้ความช่วยเหลือ ของสำนักงานทรัพยากรน้ำที่ 1	4
ส่วนที่ 2 การวิเคราะห์และความพร้อม	8
2.1 ข้อมูลเชิงพื้นที่และการวิเคราะห์	9
2.2 ข้อมูลความพร้อมด้านอุปกรณ์/เครื่องมือ/อาคารชลศาสตร์	24
2.3 ข้อมูลความพร้อมด้านบุคลากร	35
ส่วนที่ 3 แผนปฏิบัติการฯ	40
3.1 แผนปฏิบัติการบรรเทาภาวะน้ำท่วมและภาวะน้ำแล้ง	40
ภาคผนวก 1 การวิเคราะห์พื้นที่เสี่ยงน้ำท่วม ในขอบเขตสำนักงานทรัพยากรน้ำที่ 1	
ภาคผนวก 2 การวิเคราะห์พื้นที่เสี่ยงภัยแล้ง ในขอบเขตสำนักงานทรัพยากรน้ำที่ 1	
ภาคผนวก 3 ความพร้อมด้านสถานีตรวจวัดสถานการณ์น้ำ (สถานี Early Warning)	
ภาคผนวก 4 ความพร้อมด้านสถานีตรวจวัดสถานการณ์น้ำ (โทรมาตร และกล้อง CCTV)	
ภาคผนวก 5 ความพร้อมด้านสถานีตรวจวัดสถานการณ์น้ำ (สถานีอุตุ-อุทกวิทยา)	
ภาคผนวก 6 ความพร้อมด้านสถานีตรวจวัดสถานการณ์น้ำ (สถานีตรวจวัดแหล่งน้ำขนาดเล็ก)	

## สารบัญตาราง

	หน้า
ตาราง 1 ผลการให้ความช่วยเหลือพื้นที่ประสบปัญหาอุทกภัยย้อนหลัง 7 ปี ตั้งแต่ ปี พ.ศ. 2560 – 2566	5
ตาราง 2 ผลการให้ความช่วยเหลือพื้นที่ประสบปัญหาภัยแล้ง ย้อนหลัง 9 ปี ตั้งแต่ ปี พ.ศ. 2558 – 2566	6
ตาราง 3 สรุปงบประมาณที่ได้รับการจัดสรร ย้อนหลัง 11 ปี ตั้งแต่ ปี พ.ศ. 2556 – 2566	7
ตาราง 4 ข้อมูลพื้นที่เสี่ยงภัยน้ำท่วม จาก 6 ฐานข้อมูล	11
ตาราง 5 กลุ่มชั้นข้อมูลในการวิเคราะห์พื้นที่เสี่ยงภัยน้ำท่วม	12
ตาราง 6 (1) พื้นที่เสี่ยงน้ำท่วมมาก จำนวน 11 จังหวัด 33 อำเภอ	13
ตาราง 7 (2) พื้นที่เสี่ยงน้ำท่วมปานกลาง จำนวน 12 จังหวัด 95 อำเภอ	14
ตาราง 8 (3) พื้นที่เสี่ยงภัยน้ำท่วมน้อย จำนวน 12 จังหวัด 109 อำเภอ	15
ตาราง 9 ข้อมูลพื้นที่เสี่ยงภัยน้ำแล้ง จาก 6 ฐานข้อมูล	18
ตาราง 10 กลุ่มชั้นข้อมูลในการวิเคราะห์พื้นที่เสี่ยงภัยน้ำแล้ง	19
ตาราง 11 (1) พื้นที่เสี่ยงภัยน้ำแล้งมาก จำนวน 6 จังหวัด 47 อำเภอ	20
ตาราง 12 (2) พื้นที่เสี่ยงภัยน้ำแล้งปานกลาง จำนวน 7 จังหวัด 54 อำเภอ	21
ตาราง 13 (3) พื้นที่เสี่ยงภัยน้ำแล้งน้อย จำนวน 11 จังหวัด 84 อำเภอ	22
ตาราง 14 ความพร้อมด้านสถานีตรวจวัดสถานการณ์น้ำ ของสำนักงานทรัพยากรน้ำที่ 2	32
ตาราง 15 ความพร้อมด้านอุปกรณ์และเครื่องมือ	34
ตาราง 16 เจ้าหน้าที่ด้านเฝ้าระวังสถานการณ์ด้านภาวะน้ำท่วมและภาวะน้ำแล้ง จำนวน 11 ราย	36
ตาราง 17 เจ้าหน้าที่ด้านการปฏิบัติงานเชิงพื้นที่รายจังหวัด จำนวน 14 ราย	37
ตาราง 18 รายชื่อเจ้าหน้าที่ส่วนกลางในการติดตามสถานการณ์ด้านภาวะน้ำท่วมและภาวะน้ำแล้ง	39
ตาราง 19 ตำแหน่งจุดติดตั้งเครื่องสูบน้ำช่วยเหลือน้ำท่วม	41
ตาราง 20 ตำแหน่งจุดติดตั้งเครื่องสูบน้ำช่วยเหลือภัยแล้ง	43
ตาราง 21 ตำแหน่งจุดแจกจ่ายน้ำช่วยเหลือภัยแล้ง	46

## สารบัญรูป

	หน้า
รูป 1 ผลการให้ความช่วยเหลือพื้นที่ประสบปัญหาอุทกภัยตั้งแต่ ปี พ.ศ. 2560 – 2566	5
รูป 2 ผลการให้ความช่วยเหลือพื้นที่ประสบปัญหาภัยแล้งตั้งแต่ ปี พ.ศ. 2558 – 2566	6
รูป 3 สรุปงบประมาณที่ได้รับการจัดสรร ย้อนหลัง 11 ปี ตั้งแต่ ปี พ.ศ. 2556 – 2566	7
รูป 4 พื้นที่รับผิชอบของสำนักงานทรัพยากรน้ำที่ 2	10
รูป 5 พื้นที่เสี่ยงน้ำท่วมในขอบเขตของสำนักงานทรัพยากรน้ำที่ 2	17
รูป 6 พื้นที่เสี่ยงภัยแล้งในขอบเขตของสำนักงานทรัพยากรน้ำที่ 2	23
รูป 7 Webpage ระบบเตือนภัยล่วงหน้า (Early Warning system)	25
รูป 8 ระบบติดตามสถานการณ์น้ำทางไกลอัตโนมัติหรือระบบโทรมาตร	27
รูป 9 ระบบโทรมาตร ของกรมทรัพยากรน้ำ	27
รูป 10 Webpage ระบบกล้องโทรทัศน์วงจรมืด	28
รูป 11 การพัฒนาระบบฐานข้อมูลการจัดเก็บและบริการข้อมูลอุทกวิทยา (IS Hydro)	29
รูป 12 Webpage ข้อมูลอุตุ-อุทกวิทยา ของกรมทรัพยากรน้ำ	29
รูป 13 Webpage ระบบตรวจวัดปริมาณน้ำเก็บกักในแหล่งน้ำขนาดเล็ก	31
รูป 14 ความพร้อมด้านสถานีตรวจวัดสถานการณ์น้ำ ของสำนักงานทรัพยากรน้ำที่ 2	33
รูป 15 ตำแหน่งจุดติดตั้งเครื่องสูบน้ำช่วยเหลือน้ำท่วม ในเขตพื้นที่ความรับผิดชอบ ของสำนักงานทรัพยากรน้ำที่ 2	42
รูป 16 ตำแหน่งจุดติดตั้งเครื่องสูบน้ำช่วยเหลือภัยแล้ง ในเขตพื้นที่ความรับผิดชอบ ของสำนักงานทรัพยากรน้ำที่ 2	45
รูป 17 ตำแหน่งจุดแจกจ่ายน้ำช่วยเหลือภัยแล้ง ในเขตพื้นที่ความรับผิดชอบ ของสำนักงานทรัพยากรน้ำที่ 2	47



# ส่วนที่ 1 เกริ่นนำ

1.1 บทนำ

1.2 วัตถุประสงค์

1.3 ประโยชน์ที่ได้รับ

1.4 สรุปผลการดำเนินการให้ความช่วยเหลือของสำนักงานทรัพยากรน้ำที่ 2



## 1.1 บทนำ

กรมทรัพยากรน้ำ ในฐานะที่เป็นหน่วยงานปฏิบัติในสังกัดกระทรวงทรัพยากรธรรมชาติและสิ่งแวดล้อม มีภารกิจรับผิดชอบเกี่ยวกับทรัพยากรน้ำผิวดินในพื้นที่นอกเขตชลประทาน/พื้นที่เกษตรน้ำฝน จำนวน 117 ล้านไร่ ซึ่งศักยภาพด้านทรัพยากรน้ำของพื้นที่จะขึ้นอยู่กับปริมาณฝนที่ตกในพื้นที่เป็นหลัก เนื่องจากไม่มีแหล่งเก็บกักน้ำขนาดใหญ่และระบบชลประทาน ที่จะใช้สามารถควบคุมปริมาณน้ำและการใช้น้ำของพื้นที่ได้ ทำให้พื้นที่นอกเขตชลประทาน ต้องเผชิญเหตุกับปัญหาภัยพิบัติอันเกิดจากน้ำ ไม่ว่าจะเป็นปัญหาภาวะน้ำท่วมและปัญหาภาวะน้ำแล้ง และเนื่องจากปัจจัยของการเกิดเหตุวิกฤติน้ำในพื้นที่นอกเขตชลประทานไม่สามารถควบคุมได้ การเตรียมความพร้อมในการเผชิญเหตุจึงเป็นสิ่งสำคัญ เพื่อให้หน่วยงานมีความพร้อมในการช่วยเหลือประชาชนที่ได้รับความเดือดร้อนจากปัญหาวิกฤติน้ำได้อย่างมีประสิทธิภาพ ซึ่งกรมทรัพยากรน้ำ ได้รับการจัดสรรงบประมาณในการบริหารจัดการเพื่อรองรับสภาวะวิกฤติน้ำ ตั้งแต่ปีงบประมาณ พ.ศ. 2556 ถึงปัจจุบัน โดยได้จัดสรรงบประมาณดังกล่าว ลงสู่สำนักงานทรัพยากรน้ำที่ 2 เพื่อใช้ปฏิบัติงานให้ความช่วยเหลือประชาชนที่ได้รับความเดือดร้อนจากปัญหาภาวะน้ำแล้งและภาวะน้ำท่วม จึงต้องมีการจัดทำแผนปฏิบัติการบรรเทาภาวะน้ำแล้งและภาวะน้ำท่วม เพื่อใช้เป็นคู่มือในการปฏิบัติงานร่วมกับหน่วยงานที่เกี่ยวข้อง และทำให้การใช้จ่ายงบประมาณและผลการปฏิบัติงานช่วยเหลือประชาชนที่ได้รับความเดือดร้อนจากภัยพิบัติด้านน้ำเป็นไปอย่างมีประสิทธิภาพ

นอกจากนี้ สำนักงานทรัพยากรน้ำแห่งชาติ ซึ่งเป็นหน่วยงานกำกับนโยบายด้านทรัพยากรน้ำของประเทศ ได้กำหนดให้หน่วยงานที่เกี่ยวข้องปฏิบัติตามปฏิทินการบริหารจัดการทรัพยากรน้ำช่วงฤดูฝนและฤดูแล้ง โดยกรมทรัพยากรน้ำเป็นหนึ่งในหน่วยงานที่ต้องถือปฏิบัติตามปฏิทินดังกล่าว จึงจัดทำแผนปฏิบัติการบรรเทาภาวะน้ำแล้งและภาวะน้ำท่วม เพื่อตอบสนองนโยบายของสำนักงานทรัพยากรน้ำแห่งชาติ

## 1.2 วัตถุประสงค์

- 1) เพื่อเป็นการเตรียมความพร้อมเครื่องจักรเครื่องมือ อาคารชลศาสตร์ ระบบโทรมาตร และบุคลากรประจำพื้นที่เสี่ยง ให้สามารถรองรับสถานการณ์ในสภาวะวิกฤติน้ำ ได้อย่างมีประสิทธิภาพ
- 2) เพื่อให้หน่วยงานที่เกี่ยวข้องของกรมทรัพยากรน้ำ มีแผนปฏิบัติการบรรเทาภาวะน้ำแล้งและภาวะน้ำท่วม ที่ตอบสนองต่อการดำเนินงานตามมาตรการรองรับสถานการณ์ฤดูแล้งและฤดูฝนของสำนักงานทรัพยากรน้ำแห่งชาติ
- 3) เพื่อให้สำนักงานทรัพยากรน้ำที่ 1 - 11 มีแผนปฏิบัติการบรรเทาภาวะน้ำแล้งและภาวะน้ำท่วม ที่จะใช้เป็นคู่มือในการปฏิบัติงานเผชิญเหตุ โดยบูรณาการกับหน่วยงานที่เกี่ยวข้องในพื้นที่รับผิดชอบ

## 1.3 ประโยชน์ที่ได้รับ

- 1) กรมทรัพยากรน้ำ และสำนักงานทรัพยากรน้ำที่ 1 - 11 มีความพร้อมในการปฏิบัติงานเผชิญเหตุกับปัญหาภัยพิบัติอันเกิดจากน้ำ และบูรณาการกับหน่วยงานที่เกี่ยวข้อง ในการให้ความช่วยเหลือประชาชนที่ได้รับความเดือดร้อนจากปัญหาภาวะน้ำแล้งและภาวะน้ำท่วมได้อย่างทันต่อเหตุการณ์
- 2) กรมทรัพยากรน้ำ สามารถปฏิบัติงานที่ตอบสนองต่อปฏิทินการบริหารจัดการทรัพยากรน้ำช่วงฤดูฝนและฤดูแล้งของสำนักงานทรัพยากรน้ำแห่งชาติ
- 3) สำนักงานทรัพยากรน้ำที่ 1 - 11 มีคู่มือในการปฏิบัติงานเผชิญเหตุ โดยบูรณาการกับหน่วยงานที่เกี่ยวข้องได้อย่างมีประสิทธิภาพ เช่น จังหวัด สำนักงานป้องกันและบรรเทาสาธารณภัย เขต สำนักงานป้องกันและบรรเทาสาธารณภัยจังหวัด สำนักงานทรัพยากรธรรมชาติและสิ่งแวดล้อมจังหวัด เป็นต้น



# ส่วนที่ 1 เกริ่นนำ (ต่อ)

## 1.4 สรุปผลการดำเนินการให้ความช่วยเหลือ ของสำนักงานทรัพยากรน้ำที่ 2

- 1.4.1 ผลการให้ความช่วยเหลือพื้นที่ประสบปัญหาอุทกภัยตั้งแต่ ปี พ.ศ. 2560 – 2566
- 1.4.2 ผลการให้ความช่วยเหลือพื้นที่ประสบปัญหาภัยแล้งตั้งแต่ ปี พ.ศ. 2558 – 2566
- 1.4.3 งบประมาณที่ได้รับการจัดสรร

#### 1.4.1 ผลการให้ความช่วยเหลือพื้นที่ประสบปัญหาอุทกภัยตั้งแต่ ปี พ.ศ. 2560 – 2566

ตาราง 1 ผลการให้ความช่วยเหลือพื้นที่ประสบปัญหาอุทกภัยย้อนหลัง 7 ปี ตั้งแต่ ปี พ.ศ. 2560 – 2566

รายการ	ปีงบประมาณ						
	2560	2561	2562	2563	2564	2565	2566
ปริมาณการสูบน้ำช่วยเหลือ น้ำท่วม (ล้าน ลบ.ม.)	18.82	2.85	-	-	0.64	2.92	7.18

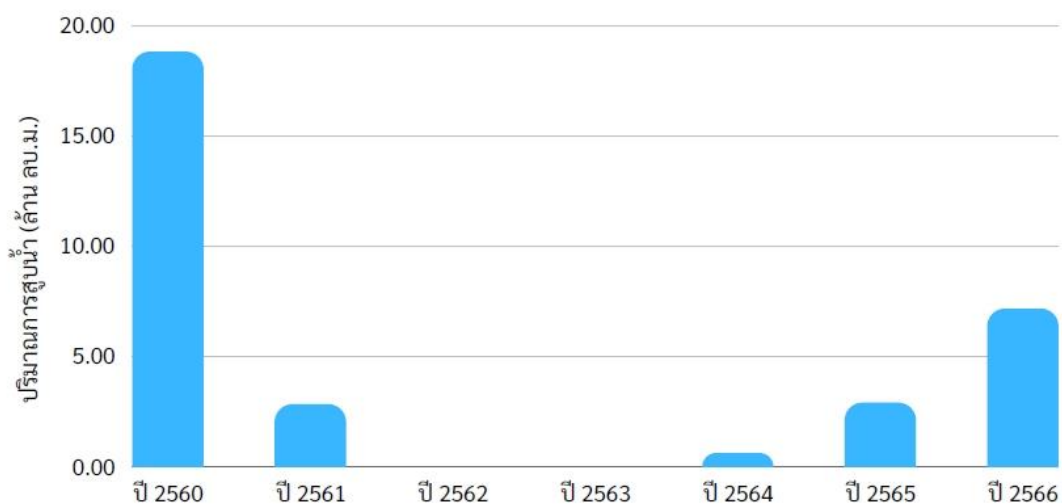

รูป 1 ผลการให้ความช่วยเหลือพื้นที่ประสบปัญหาอุทกภัยตั้งแต่ ปี พ.ศ. 2560 – 2566

#### 1.4.2 ผลการให้ความช่วยเหลือพื้นที่ประสบปัญหาภัยแล้งตั้งแต่ ปี พ.ศ. 2558 – 2566

ตาราง 2 ผลการให้ความช่วยเหลือพื้นที่ประสบปัญหาภัยแล้ง ย้อนหลัง 9 ปี ตั้งแต่ ปี พ.ศ. 2558 – 2566

รายการ	ปีงบประมาณ								
	2558	2559	2560	2561	2562	2563	2564	2565	2566
ปริมาณ การสูบน้ำ ช่วยเหลือ ภัยแล้ง (ล้าน ลบ.ม.)	7.42	5.59	9.37	2.34	5.79	30.75	24.35	2.23	37.61

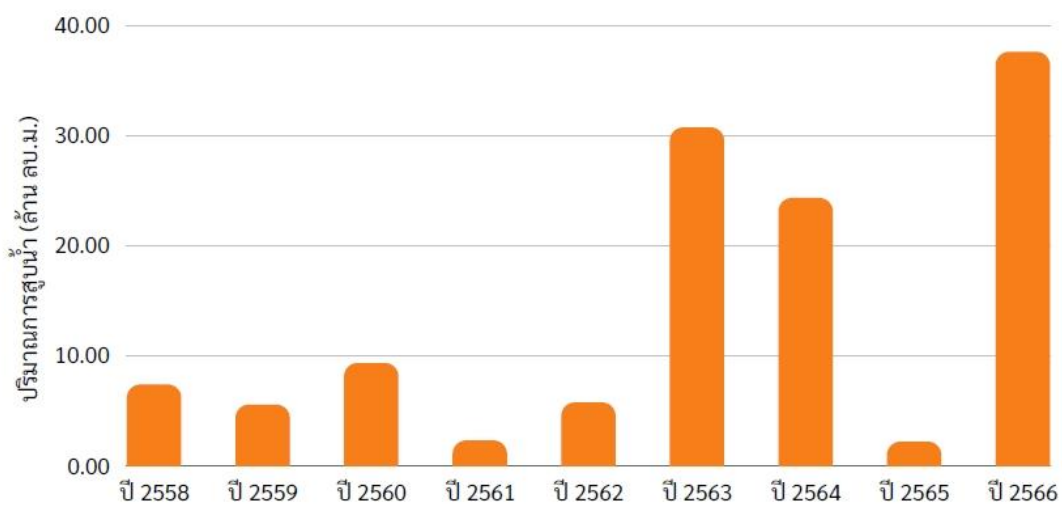

รูป 2 ผลการให้ความช่วยเหลือพื้นที่ประสบปัญหาภัยแล้งตั้งแต่ ปี พ.ศ. 2558 – 2566

### 1.4.3 งบประมาณที่ได้รับการจัดสรร

ตาราง 3 สรุบบงบประมาณที่ได้รับการจัดสรร ย้อนหลัง 11 ปี ตั้งแต่ ปี พ.ศ. 2556 – 2566

รายการ	ปี พ.ศ.					
	2556	2557	2558	2559	2560	2561
งบประมาณ (ล้านบาท)	1.46	2.73	2.70	3.30	4.30	3.44
รายการ	ปี พ.ศ.					
	2562	2563	2564	2565	2566	
งบประมาณ (ล้านบาท)	2.71	1.19	2.18	2.98	1.20	

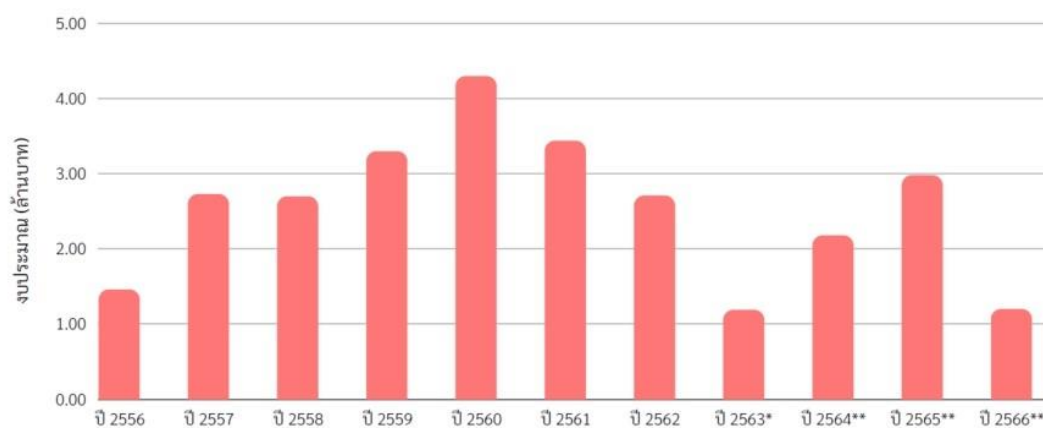

รูป 3 สรุบบงบประมาณที่ได้รับการจัดสรร ย้อนหลัง 11 ปี ตั้งแต่ ปี พ.ศ. 2556 – 2566

หมายเหตุ : \* กวป. ได้รับการโอนภารกิจตั้งแต่ปี พ.ศ. 2563

\*\* งบประมาณที่จัดสรรลงหน่วยงาน ปรับตามความเป็นจริง ตั้งแต่ปี พ.ศ. 2563-2566



## ส่วนที่ 2 การวิเคราะห์และความพร้อม

- 2.1 ข้อมูลเชิงพื้นที่และการวิเคราะห์
- 2.2 ข้อมูลความพร้อมด้านอุปกรณ์/เครื่องมือ/อาคารศาสตร์
- 2.3 ข้อมูลความพร้อมด้านบุคลากร



## ส่วนที่ 2 การวิเคราะห์และความพร้อม (ต่อ)

### 2.1 ข้อมูลเชิงพื้นที่และการวิเคราะห์

- 2.1.1 พื้นที่รับผิดชอบของสำนักงานทรัพยากรน้ำที่ 2
- 2.1.2 ข้อมูลการวิเคราะห์พื้นที่เสี่ยงน้ำท่วม
- 2.1.3 ข้อมูลการวิเคราะห์พื้นที่เสี่ยงภัยแล้ง



## 2.1.1 พื้นที่รับผิดชอบของสำนักงานทรัพยากรน้ำที่ 2

สำนักงานทรัพยากรน้ำที่ 2 มีพื้นที่รับผิดชอบครอบคลุม 12 จังหวัด ประกอบด้วย จังหวัด ชัยนาท นครสวรรค์ นนทบุรี ปทุมธานี พระนครศรีอยุธยา เพชรบูรณ์ ลพบุรี สมุทรปราการ สระบุรี สิงห์บุรี อ่างทอง และอุทัยธานี รายละเอียดแสดงดังรูป 4



รูป 4 พื้นที่รับผิดชอบของสำนักงานทรัพยากรน้ำที่ 2

## 2.2.2 ข้อมูลการวิเคราะห์พื้นที่เสี่ยงน้ำท่วม

กองวิเคราะห์และประเมินสถานการณ์น้ำ ได้วิเคราะห์ข้อมูลพื้นที่เสี่ยงภัยน้ำท่วม เพื่อหาพื้นที่เสี่ยงน้ำท่วมในระดับจังหวัดและระดับอำเภอ โดยใช้เครื่องมือโปรแกรมระบบสารสนเทศภูมิศาสตร์ (ArcGIS) โดยใช้ข้อมูลหน่วยงานต่างๆ ในการวิเคราะห์ข้อมูลพื้นที่เสี่ยงภัยน้ำท่วม จาก 6 ฐานข้อมูล ดังนี้

ตาราง 4 ข้อมูลพื้นที่เสี่ยงภัยน้ำท่วม จาก 6 ฐานข้อมูล

ลำดับ	รายการ	ข้อมูลจาก
1.	ปริมาณน้ำฝนเฉลี่ย 30 ปี	กรมอุตุนิยมวิทยา
2.	พื้นที่น้ำท่วมซ้ำซาก 13 ปี (พ.ศ.2552-2565)	สำนักงานพัฒนาเทคโนโลยีอวกาศและภูมิสารสนเทศ (GISDA)
3.	การใช้ประโยชน์ที่ดิน ปี พ.ศ.2564	กรมพัฒนาที่ดิน
4.	จุดติดตั้งเครื่องสูบน้ำในการให้ความช่วยเหลือ น้ำท่วม (ปี พ.ศ. 2560-2566)	กรมทรัพยากรน้ำ
5.	พื้นที่ประสบภัยน้ำท่วม รายตำบล (ปี พ.ศ. 2562-2566)	กรมป้องกันและบรรเทาสาธารณภัย (ปภ.)
6.	Area Base พื้นที่เสี่ยงภัยน้ำท่วม ปี พ.ศ.2561	สำนักงานทรัพยากรน้ำแห่งชาติ (สทนช.)

โดยกองวิเคราะห์และประเมินสถานการณ์น้ำ วิเคราะห์ข้อมูล (1) ปริมาณน้ำฝน (2) พื้นที่น้ำท่วมซ้ำซาก 13 ปี (พ.ศ.2552-2565) (3) การใช้ประโยชน์ที่ดิน ปี พ.ศ.2564 (4) จุดติดตั้งเครื่องสูบน้ำในการให้ความช่วยเหลือน้ำท่วม (ปี พ.ศ. 2560-2566) (5) พื้นที่ประสบภัยน้ำท่วม รายตำบล (ปี พ.ศ. 2562-2566) และ (6) Area Base พื้นที่เสี่ยงภัยน้ำท่วม ปี พ.ศ.2561 กลุ่มชั้นข้อมูลในการวิเคราะห์พื้นที่เสี่ยงภัยน้ำท่วม มีรายละเอียด ดังนี้

ตาราง 5 กลุ่มชั้นข้อมูลในการวิเคราะห์พื้นที่เสี่ยงภัยน้ำท่วม

ลำดับ	ปัจจัย	กลุ่มชั้นข้อมูล	Rating	ค่าน้ำหนัก
1.	ปริมาณน้ำฝน	— >1200 มม.	10	0.2
		— 1100-1200 มม.	8	
		— 1000-1100 มม.	6	
		— 900-1000 มม.	4	
		— 0-900 มม.	2	
2.	พื้นที่น้ำท่วมซ้ำซาก 13 ปี (พ.ศ.2552- 2565)	— 10-13 ครั้ง	10	0.3
		— 7-8 ครั้ง	8	
		— 5-6 ครั้ง	6	
		— 3-4 ครั้ง	4	
		— 1-2 ครั้ง	2	
3.	การใช้ประโยชน์ที่ดิน ปี พ.ศ.2564	— พื้นที่น้ำ (W)	10	0.1
		— เกษตรกรรม (A)	8	
		— ชุมชนและสิ่งปลูกสร้าง (U)	6	
		— เบ็ดเตล็ด (M)	4	
		— ป่าไม้ (F)	2	
4.	จุดติดตั้งเครื่องสูบน้ำ ในการให้ความ ช่วยเหลือน้ำท่วม (ปี พ.ศ. 2560-2566)	— 1, 2, 3, 4, 5 ขึ้นไป	2, 4, 6, 8, และ 10 ตามลำดับ	0.1
5.	พื้นที่ประสบภัยน้ำ ท่วม รายตำบล (ปี พ.ศ. 2562-2566)	— 1, 2, 3, 4, 5 ขึ้นไป	2, 4, 6, 8, และ 10 ตามลำดับ	0.2
6.	Area Base พื้นที่ เสี่ยงภัยน้ำท่วม ปี พ.ศ.2561	พื้นที่น้ำท่วม	10	0.1

สามารถสรุปผลการวิเคราะห์ข้อมูลพื้นที่เสี่ยงภัยน้ำท่วม แบ่งได้ออกเป็น 3 ระดับ ได้แก่ (1) พื้นที่เสี่ยงภัยน้ำท่วมระดับมาก (2) พื้นที่เสี่ยงภัยน้ำท่วมปานกลาง และ (3) พื้นที่เสี่ยงภัยน้ำทมน้อย ในเขตพื้นที่สำนักงานทรัพยากรน้ำที่ 2 มีรายละเอียดตามตาราง

ตาราง 6 (1) พื้นที่เสี่ยงน้ำท่วมมาก จำนวน 11 จังหวัด 33 อำเภอ

จังหวัด	อำเภอ	จำนวน (อำเภอ)
1. ชัยนาท	สรรคบุรี	1
2. นครสวรรค์	เก้าเลี้ยว โกรกพระ ชุมแสง ท่าตะโก บรรพตพิสัย พยุหะคีรี ไพศาลี เมืองนครสวรรค์ แม่वंก ลาดยาว	10
3. นนทบุรี	ปากเกร็ด	1
4. ปทุมธานี	สามโคก	1
5. พระนครศรีอยุธยา	บางไทร บางปะอิน พระนครศรีอยุธยา ลาดบัวหลวง เสนา	5
6. เพชรบูรณ์	บึงสามพัน เมืองเพชรบูรณ์ วิเชียรบุรี ศรีเทพ หนองไผ่ หล่มสัก	6
7. ลพบุรี	โคกสำโรง	1
8. สระบุรี	บ้านหมอ วิหารแดง	2
9. สิงห์บุรี	ท่าช้าง เมืองสิงห์บุรี	2
10. อ่างทอง	โพธิ์ทอง วิเศษชัยชาญ	2
11. อุทัยธานี	เมืองอุทัยธานี สว่างอารมณ์	2
	รวม	33

ตาราง 7 (2) พื้นที่เสี่ยงน้ำท่วมปานกลาง จำนวน 12 จังหวัด 95 อำเภอ

จังหวัด	อำเภอ	จำนวน (อำเภอ)
1. ชัยนาท	เนินขาม มโนรมย์ เมืองชัยนาท วัดสิงห์ สรรคบุรี สรรพยา หนองมะโมง หันคา	8
2. นครสวรรค์	เก้าเลี้ยว โกรกพระ ชุมตาบง ชุมแสง ตาคลี ท่าตะโก บรรพตพิสัย พยุหะคีรี โพนาลัย เมืองนครสวรรค์ แม่เปิน แม่वंก ลาดยาว หนองบัว	14
3. นนทบุรี	ไทรน้อย บางกรวย บางบัวทอง บางใหญ่ ปากเกร็ด เมืองนนทบุรี	6
4. ปทุมธานี	ธัญบุรี เมืองปทุมธานี ลำลูกกา สามโคก หนองเสือ	5
5. พระนครศรีอยุธยา	ท่าเรือ นครหลวง บางซ้าย บางไทร บางบาล บางปะหัน บางปะอิน บ้านแพรก ผักไห่ พระนครศรีอยุธยา มหาราช ลาดบัวหลวง วังน้อย เสนา	14
6. เพชรบูรณ์	ชนแดน บึงสามพัน เมืองเพชรบูรณ์ วังโป่ง วิเชียรบุรี ศรีเทพ หนองไผ่ หล่มสัก	8
7. ลพบุรี	โคกเจริญ โคกสำโรง ชัยบาดาล ท่าม่วง บ้านหมี่ พัฒนานิคม เมืองลพบุรี สระโบสถ์ หนองม่วง	9
8. สมุทรปราการ	บางบ่อ บางพลี เมืองสมุทรปราการ	3
9. สระบุรี	แก่งคอย เอลิมพระเกียรติ บ้านหมอ พระพุทธบาท เมืองสระบุรี วังม่วง วิหารแดง เสาไห้ หนองแค หนองโดน	10
10. สิงห์บุรี	ค่ายบางระจัน ท่าช้าง พรหมบุรี เมืองสิงห์บุรี อินทร์บุรี	5
11. อ่างทอง	ไชโย ป่าโมก โพธิ์ทอง เมืองอ่างทอง วิเศษชัยชาญ	5
12. อุทัยธานี	ทัพทัน บ้านไร่ เมืองอุทัยธานี ลานสัก สว่างอารมณ์ หนองขาหย่าง หนองฉาง ห้วยคต	8
	รวม	95

ตาราง 8 (3) พื้นที่เสี่ยงภัยน้ำท่วมน้อย จำนวน 12 จังหวัด 109 อำเภอ

จังหวัด	อำเภอ	จำนวน (อำเภอ)
1. ชัยนาท	เนินขาม มโนรมย์ เมืองชัยนาท วัดสิงห์ สรรคบุรี สรรพยา หอนงมะโมง หันคา	8
2. นครสวรรค์	เก้าเลี้ยว โกรกพระ ชุมตาบง ชุมแสง ตากฟ้า ตาคลี ท่าตะโก บรรพตพิสัย พยุหะคีรี ไพศาลี แม่เปิน แม่วงก์ เมืองนครสวรรค์ ลาดยาว หอนงบัว	15
3. นนทบุรี	ไทรน้อย บางกรวย บางบัวทอง บางใหญ่ ปากเกร็ด เมืองนนทบุรี	6
4. ปทุมธานี	ธัญบุรี เมืองปทุมธานี ลาดหลุมแก้ว ลำลูกกา สามโคก หนองเสือ	6
5. พระนครศรีอยุธยา	ท่าเรือ นครหลวง บางซ้าย บางไทร บางบาล บางปะหัน บางปะอิน บ้านแพรก ผักไห่ พระนครศรีอยุธยา มหาราช ลาดบัวหลวง วังน้อย เสนา	14
6. เพชรบูรณ์	เขาค้อ ชนแดน น้ำหนาว บึงสามพัน เมืองเพชรบูรณ์ วังโป่ง วิเชียรบุรี ศรีเทพ หอนงไผ่ หล่มเก่า หล่มสัก	11
7. ลพบุรี	โคกเจริญ โคกสำโรง ชัยบาดาล ท่าวัง ท่าหลวง บ้านหมี่ พัฒนานิคม เมืองลพบุรี ลำสนธิ สระโบสถ์ หอนงม่วง	11
8. สมุทรปราการ	บางป่อ บางพลี บางเสาธง พระประแดง พระสมุทรเจดีย์ เมืองสมุทรปราการ	6
9. สระบุรี	แก่งคอย เถลิงพระเกียรติ บ้านหมอ พระพุทธบาท มวกเหล็ก เมืองสระบุรี วังม่วง วิหารแดง เสาไห้ หอนงแค หอนงโดน	11
10. สิงห์บุรี	ค่ายบางระจัน ท่าช้าง บางระจัน พรหมบุรี เมืองสิงห์บุรี อินทร์บุรี	6
11. อ่างทอง	ไชโย ป่าโมก โพธิ์ทอง เมืองอ่างทอง วิเศษชัยชาญ สามโก้ แสวงหา	7

จังหวัด	อำเภอ	จำนวน (อำเภอ)
12. อุทัยธานี	ทัพทัน บ้านไร่ เมืองอุทัยธานี ลานสัก สว่างอารมณ์ หนองขาหย่าง หนองฉาง ห้วยคต	8
	รวม	109

กองวิเคราะห์และประเมินสถานการณ์น้ำ สามารถสรุปเป็นแผนภาพพื้นที่เสี่ยงภัยน้ำท่วมใน  
เขตพื้นที่รับผิดชอบของสำนักงานทรัพยากรน้ำที่ 2 ได้ดังแสดงในรูป 5

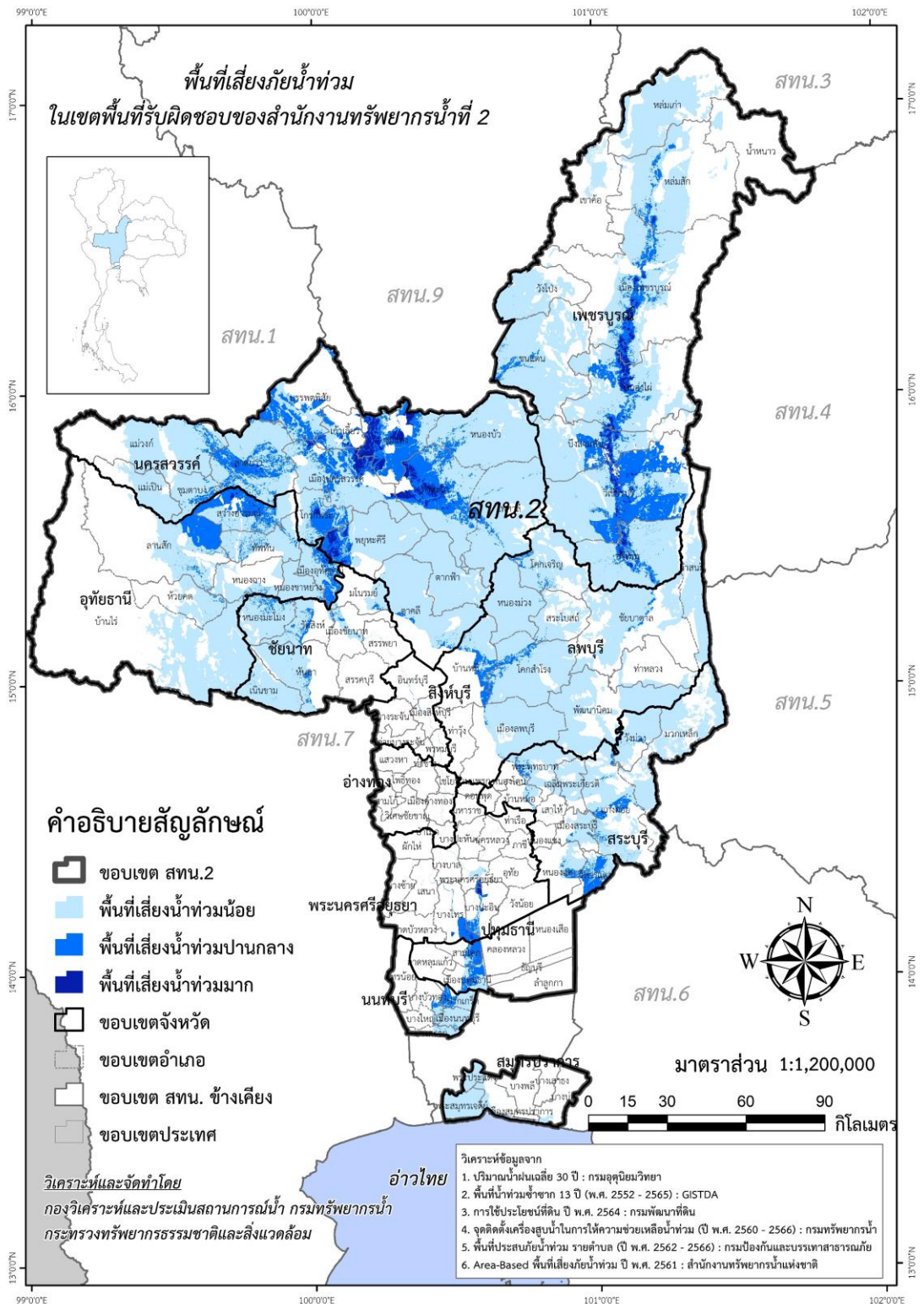

รูป 5 พื้นที่เสี่ยงน้ำท่วมในขอบเขตของสำนักงานทรัพยากรน้ำที่ 2



### 2.3.3 ข้อมูลการวิเคราะห์พื้นที่เสี่ยงภัยแล้ง

กองวิเคราะห์และประเมินสถานการณ์น้ำ ได้วิเคราะห์ข้อมูลพื้นที่เสี่ยงภัยแล้ง เพื่อหาพื้นที่เสี่ยงภัยน้ำแล้งในระดับจังหวัดและระดับอำเภอ โดยใช้เครื่องมือโปรแกรมระบบสารสนเทศภูมิศาสตร์ (ArcGIS) โดยใช้ข้อมูลหน่วยงานต่างๆ ในการวิเคราะห์ข้อมูลพื้นที่เสี่ยงภัยน้ำแล้ง จาก 6 ฐานข้อมูล ดังนี้

ตาราง 9 ข้อมูลพื้นที่เสี่ยงภัยน้ำแล้ง จาก 6 ฐานข้อมูล

ลำดับ	รายการ	ข้อมูลจาก
1.	ปริมาณน้ำฝนเฉลี่ย 30 ปี	กรมอุตุนิยมวิทยา
2.	พื้นที่น้ำแล้งซ้ำซาก 10 ปี (พ.ศ.2554-2564)	กรมพัฒนาที่ดิน
3.	การใช้ประโยชน์ที่ดิน ปี พ.ศ.2564	กรมพัฒนาที่ดิน
4.	จุดติดตั้งเครื่องสูบน้ำในการให้ความช่วยเหลือ น้ำแล้ง (ปี พ.ศ. 2560-2566)	กรมทรัพยากรน้ำ
5.	พื้นที่ประสบภัยน้ำแล้ง รายตำบล (ปี พ.ศ.2558-2563)	กรมป้องกันและบรรเทาสาธารณภัย (ปภ.)
6.	Area Base พื้นที่เสี่ยงภัยน้ำแล้ง ปี พ.ศ.2561	สำนักงานทรัพยากรน้ำแห่งชาติ (สทนช.)

โดยกองวิเคราะห์และประเมินสถานการณ์น้ำ วิเคราะห์ข้อมูล (1) ปริมาณน้ำฝน (2) พื้นที่น้ำแล้งซ้ำซาก 10 ปี (พ.ศ.2554-2564) (3) การใช้ประโยชน์ที่ดิน ปี พ.ศ.2564 (4) จุดติดตั้งเครื่องสูบน้ำในการให้ความช่วยเหลือน้ำแล้ง (ปี พ.ศ. 2560-2566) (5) พื้นที่ประสบภัยน้ำแล้ง รายตำบล (ปี พ.ศ. 2558-2563) และ (6) Area Base พื้นที่เสี่ยงภัยน้ำแล้ง ปี พ.ศ.2561 กลุ่มชั้นข้อมูลในการวิเคราะห์พื้นที่เสี่ยงภัยน้ำแล้ง มีรายละเอียด ดังนี้

ตาราง 10 กลุ่มชั้นข้อมูลในการวิเคราะห์พื้นที่เสี่ยงภัยน้ำแล้ง

ลำดับ	ปัจจัย	กลุ่มชั้นข้อมูล	Rating	ค่าน้ำหนัก
1.	ปริมาณน้ำฝน	— >1200 มม.	2	0.2
		— 1100-1200 มม.	4	
		— 1000-1100 มม.	6	
		— 900-1000 มม.	8	
		— 0-900 มม.	10	
2.	พื้นที่น้ำแล้งซ้ำซาก 10 ปี (พ.ศ.2554-2564)	— มากกว่า 6 ครั้ง	10	0.3
		— 4-5 ครั้ง	6	
		— 0-3 ครั้ง	2	
3.	การใช้ประโยชน์ที่ดิน ปี พ.ศ.2564	— พื้นที่น้ำ (W)	2	0.1
		— เกษตรกรรม (A)	10	
		— ชุมชนและสิ่งปลูกสร้าง (U)	6	
		— เบ็ดเตล็ด (M)	8	
		— ป่าไม้ (F)	4	
4.	จุดติดตั้งเครื่องสูบน้ำในการให้ความช่วยเหลือน้ำแล้ง (ปี พ.ศ. 2560-2566)	— 1, 2, 3, 4, 5 ขึ้นไป	2, 4, 6, 8 และ 10 ตามลำดับ	0.15
5.	พื้นที่ประสบภัยน้ำแล้งรายตำบล (ปี พ.ศ. 2558-2563)	— 1, 2, 3, 4, 5 ขึ้นไป	2, 4, 6, 8 และ 10 ตามลำดับ	0.2
6.	Area Base พื้นที่เสี่ยงภัยน้ำแล้ง ปี พ.ศ.2561	พื้นที่น้ำแล้ง	10	0.05

สามารถสรุปผลการวิเคราะห์ข้อมูลพื้นที่เสี่ยงภัยน้ำแล้ง แบ่งได้ออกเป็น 3 ระดับ ได้แก่ (1) พื้นที่เสี่ยงภัยน้ำแล้งระดับมาก (2) พื้นที่เสี่ยงภัยน้ำแล้งปานกลาง และ (3) พื้นที่เสี่ยงภัยน้ำแล้งน้อย ในเขตพื้นที่สำนักงานทรัพยากรน้ำที่ 2 มีรายละเอียดตามตาราง

ตาราง 11 (1) พื้นที่เสี่ยงภัยน้ำแล้งมาก จำนวน 6 จังหวัด 47 อำเภอ

จังหวัด	อำเภอ	จำนวน (อำเภอ)
1. ชัยนาท	เนินขาม มโนรมย์ วัดสิงห์ หนองมะโมง หันคา	5
2. นครสวรรค์	เก้าเลี้ยว โกรกพระ ชุมตาบง ชุมแสง ตากฟ้า ตาคลี ท่าตะโก บรรพตพิสัย พยุหะคีรี ไพศาลี แม่เปิน แม่वंก เมืองนครสวรรค์ ลาดยาว หนองบัว	15
3. เพชรบูรณ์	ชนแดน น้ำหนาว บึงสามพัน เมืองเพชรบูรณ์ วังโป่ง วิเชียรบุรี ศรีเทพ หนองไผ่ หล่มเก่า หล่มสัก	10
4. ลพบุรี	โคกเจริญ โคกสำโรง ชัยบาดาล พัฒนานิคม หนองม่วง	5
5. สระบุรี	แก่งคอย พระพุทธบาท มวกเหล็ก วังม่วง	4
6. อุทัยธานี	ทัพทัน บ้านไร่ เมืองอุทัยธานี ลานสัก สว่างอารมณ์ หนองขาหย่าง หนองฉาง ห้วยคต	8
	<b>รวม</b>	<b>47</b>

ตาราง 12 (2) พื้นที่เสี่ยงภัยน้ำแล้งปานกลาง จำนวน 7 จังหวัด 54 อำเภอ

จังหวัด	อำเภอ	จำนวน (อำเภอ)
1. ชัยนาท	เนินขาม มโนรมย์ วัดสิงห์ หนองมะโมง หันคา	5
2. นครสวรรค์	เก้าเลี้ยว โกรกพระ ชุมตาบง ชุมแสง ตากฟ้า ตาคลี ท่าตะโก บรรพตพิสัย พยุหะคีรี ไพศาลี แม่เปิน แม่वंก เมืองนครสวรรค์ ลาดยาว หนองบัว	15
3. ปทุมธานี	หนองเสือ	1
4. เพชรบูรณ์	ชนแดน น้ำหนาว บึงสามพัน เมืองเพชรบูรณ์ วังโป่ง วิเชียรบุรี ศรีเทพ หนองไผ่ หล่มเก่า หล่มสัก	10
5. ลพบุรี	โคกเจริญ โคกสำโรง ชัยบาดาล ท่าหลวง บ้านหมี่ พัฒนานิคม เมืองลพบุรี ลำสนธิ สระโบสถ์ หนองม่วง	10
6. สระบุรี	แก่งคอย พระพุทธบาท มวกเหล็ก เมืองสระบุรี วังม่วง	5
7. อุทัยธานี	ทัพทัน บ้านไร่ เมืองอุทัยธานี ลานสัก สว่างอารมณ์ หนองขาหย่าง หนองฉาง ห้วยคต	8
	<b>รวม</b>	<b>54</b>

ตาราง 13 (3) พื้นที่เสี่ยงภัยน้ำแล้งน้อย จำนวน 11 จังหวัด 84 อำเภอ

จังหวัด	อำเภอ	จำนวน (อำเภอ)
1. ชัยนาท	เนินขาม มโนรมย์ เมืองชัยนาท วัดสิงห์ สรรคบุรี หนองมะโมง หันคา	7
2. นครสวรรค์	เก้าเลี้ยว โกรกพระ ชุมตาบง ชุมแสง ตากฟ้า ตาคลี ท่าตะโก บรรพตพิสัย พยุหะคีรี ไพศาลี แม่เปิน แม่वंก เมืองนครสวรรค์ ลาดยาว หนองบัว	15
3. นนทบุรี	บางกรวย บางบัวทอง บางใหญ่ ปากเกร็ด เมืองนนทบุรี	5
4. ปทุมธานี	เมืองปทุมธานี ลาดหลุมแก้ว สามโคก หนองเสือ	4
5. พระนครศรีอยุธยา	ท่าเรือ นครหลวง บางไทร บางปะอิน ผักไห้ พระนครศรีอยุธยา ลาดบัวหลวง	7
6. เพชรบูรณ์	เขาค้อ ชนแดน น้ำหนาว บึงสามพัน เมืองเพชรบูรณ์ วังโป่ง วิเชียรบุรี ศรีเทพ หนองไผ่ หล่มเก่า หล่มสัก	11
7. ลพบุรี	โคกเจริญ โคกสำโรง ชัยบาดาล ท่าหลวง บ้านหมี่ พัฒนานิคม เมืองลพบุรี ลำสนธิ สระโบสถ์ หนองม่วง	10
8. สระบุรี	แก่งคอย เฉลิมพระเกียรติ บ้านหมอ พระพุทธบาท มวกเหล็ก เมืองสระบุรี วังม่วง วิหารแดง เสาไห้ หนองแค หนองโดน	11
9. สิงห์บุรี	เมืองสิงห์บุรี อินทร์บุรี	2
10. อ่างทอง	โพธิ์ทอง เมืองอ่างทอง วิเศษชัยชาญ สามโก้	4
11. อุทัยธานี	ทัพทัน บ้านไร่ เมืองอุทัยธานี ลานสัก สว่างอารมณ์ หนองขาหย่าง หนองฉาง ห้วยคต	8
	<b>รวม</b>	<b>84</b>

กองวิเคราะห์และประเมินสถานการณ์น้ำ สามารถสรุปเป็นแผนภาพพื้นที่เสี่ยงภัยน้ำแล้ง  
ในเขตพื้นที่รับผิดชอบของสำนักงานทรัพยากรน้ำที่ 2 ได้ดังแสดงในรูป 6

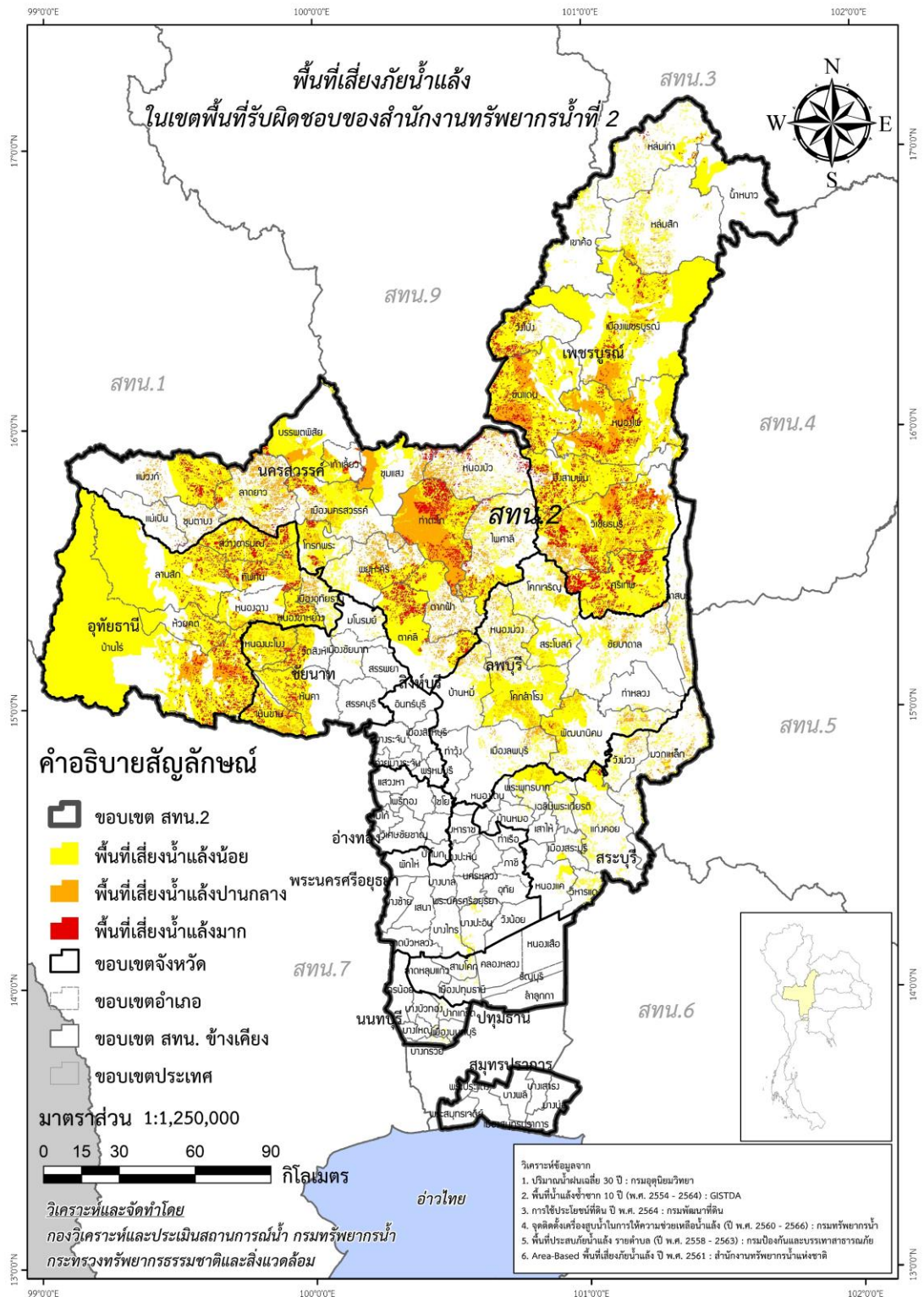

รูป 6 พื้นที่เสี่ยงภัยแล้งในขอบเขตของสำนักงานทรัพยากรน้ำที่ 2



## ส่วนที่ 2 การวิเคราะห์และความพร้อม (ต่อ)

### 2.2 ข้อมูลความพร้อมด้านอุปกรณ์/เครื่องมือ/อาคารชลศาสตร์

#### 2.2.1 ระบบเตือนภัยล่วงหน้า (Early Warning System)

สำหรับพื้นที่เสี่ยงอุทกภัย – ดินถล่มในพื้นที่ลาดชันและพื้นที่ราบเชิงเขา

#### 2.2.2 ระบบติดตามสถานการณ์น้ำทางไกลอัตโนมัติ (ระบบโทรมาตร)

#### 2.2.3 ระบบกล้องโทรทัศน์วงจรปิด (กล้อง CCTV)

#### 2.2.4 สถานีอุตุ-อุทกวิทยา

#### 2.2.5 ระบบตรวจวัดปริมาณน้ำเก็บกักในแหล่งน้ำขนาดเล็ก (SRM-DWR)

#### 2.2.6 ความพร้อมด้านสถานีตรวจวัดสถานการณ์น้ำ

#### 2.2.7 ความพร้อมด้านอุปกรณ์และเครื่องมือ

## 2.2.1 ระบบเตือนภัยล่วงหน้า (Early Warning System) สำหรับพื้นที่เสี่ยงอุทกภัย – ดินถล่ม ในพื้นที่ลาดชันและพื้นที่ราบเชิงเขา

ประเทศไทยตั้งอยู่ภายใต้อิทธิพลของลมมรสุม ทำให้มีสภาพอากาศชุ่มชื้น และมีฝนตกชุก โดยเฉลี่ยประมาณ 6 เดือนต่อปี ปริมาณฝนที่ตกมากเกินไปเกินขีดความสามารถในการดูดซับน้ำของดิน ทำให้เกิดน้ำหลากหรือดินถล่ม ซึ่งเป็นปรากฏการณ์ที่เกิดขึ้นได้ทั่วไปในบริเวณภูเขาที่มีความลาดชันสูง ซึ่งภัยธรรมชาติดังกล่าวเกิดขึ้นบ่อยครั้ง และได้ทำความเสียหายต่อชีวิตและทรัพย์สินของประชาชนอย่างมาก กรมทรัพยากรน้ำ จึงได้มีกลไกในการติดตามสถานการณ์น้ำ เฝ้าระวังและเตือนภัยที่เกิดจากน้ำท่วมฉับพลัน โดยดำเนินการจัดทำระบบเตือนภัยล่วงหน้า (Early Warning) ด้วยการตรวจวัดข้อมูลปริมาณน้ำฝน และ/หรือระดับน้ำในพื้นที่หมู่บ้านที่อยู่ในข่ายเสี่ยงภัยสูงจากการเกิดน้ำท่วมฉับพลัน สำหรับติดตามและเฝ้าระวังสถานการณ์น้ำ ช่วยประกอบการตัดสินใจ เพื่อบริหารจัดการน้ำอย่างมีประสิทธิภาพ โดยเผยแพร่ข้อมูลสถานการณ์น้ำผ่านทางเว็บไซต์ :

<https://ews.dwr.go.th/ews/index.php>

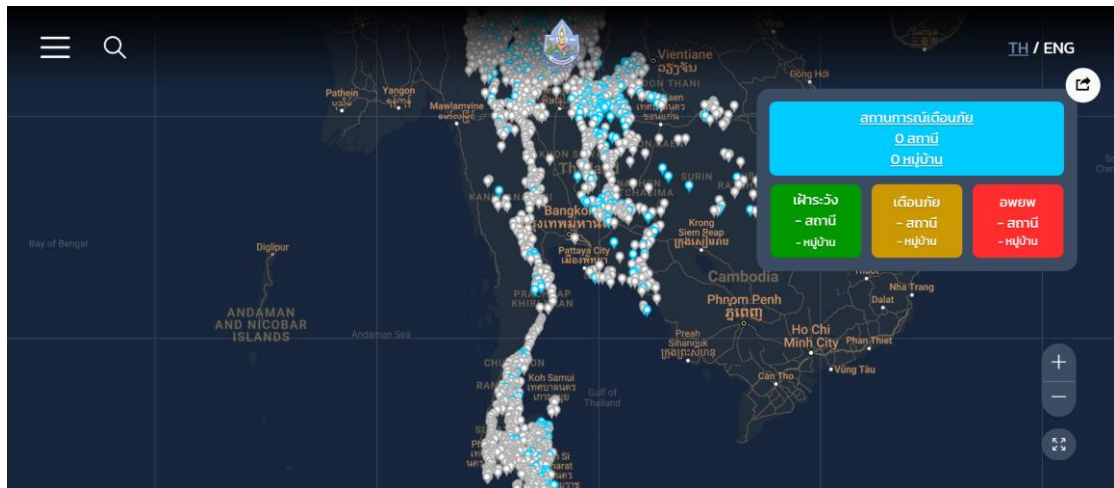

รูป 7 Webpage ระบบเตือนภัยล่วงหน้า (Early Warning system)



## 2.2.2 ระบบติดตามสถานการณ์น้ำทางไกลอัตโนมัติ (ระบบโทรมาตร)

กรมทรัพยากรน้ำ เป็นหน่วยงานหนึ่งที่มีภารกิจด้านบริหารจัดการทรัพยากรน้ำเพื่อการอุปโภค-บริโภค อุตสาหกรรม ภัยแล้ง และประเพณีสมดุลงานใช้น้ำของประเทศโดยเฉพาะในพื้นที่นอกเขตชลประทาน โดยได้ดำเนินการติดตั้งระบบติดตามสถานการณ์น้ำทางไกลอัตโนมัติในพื้นที่ลุ่มน้ำต่างๆ เพื่อใช้ในการติดตาม เฝ้าระวัง และคาดการณ์สถานการณ์น้ำ โดยเฉพาะอย่างยิ่งในช่วงฤดูน้ำหลากที่เกิดปัญหาน้ำท่วมอยู่เป็นประจำ และยังใช้เป็นข้อมูลในการประเพณีสมดุลงานในพื้นที่นอกเขตชลประทาน ซึ่งในการวิเคราะห์ดังกล่าวนอกจากข้อมูลของกรมทรัพยากรน้ำแล้ว ยังได้มีการนำข้อมูลตรวจวัดแบบตามเวลาจริง (Real Time) จากหน่วยงานต่างๆ เข้าสู่แบบจำลองทางคณิตศาสตร์ที่กองวิเคราะห์และประเมินสถานการณ์น้ำได้พัฒนาขึ้น เพื่อทำการวิเคราะห์ ประมวลผล คาดการณ์ พยากรณ์และเตือนภัยจากสถานการณ์น้ำ ซึ่งผลที่ได้จากแบบจำลองจะนำเสนอให้กับผู้บริหารและหน่วยงานที่เกี่ยวข้อง เพื่อนำไปใช้ในการกำหนดมาตรการ แนวทางในการบริหารจัดการและการช่วยเหลือต่อไป เพื่อให้การบริหารจัดการทรัพยากรน้ำในภาพรวมของประเทศ ทั้งด้านการอุปโภค-บริโภค อุตสาหกรรม ภัยแล้ง และการประเพณีสมดุลงานโดยเฉพาะในพื้นที่นอกเขตชลประทานเป็นไปอย่างมีประสิทธิภาพ อีกทั้งสามารถนำข้อมูลไปใช้เพื่อการแจ้งเตือนประชาชนในพื้นที่ให้ได้รับทราบสถานการณ์ล่วงหน้าได้อย่างทันท่วงที โดยประชาชนและหน่วยงานในพื้นที่สามารถติดตามสถานการณ์ได้ทันทีผ่านระบบอินเทอร์เน็ตทางเว็บไซต์ <http://mekhala.dwr.go.th/weblinks-cate.php?txtlinkcate=2>



รูป 8 ระบบติดตามสถานการณ์น้ำทางไกลอัตโนมัติหรือระบบโทรมาตร

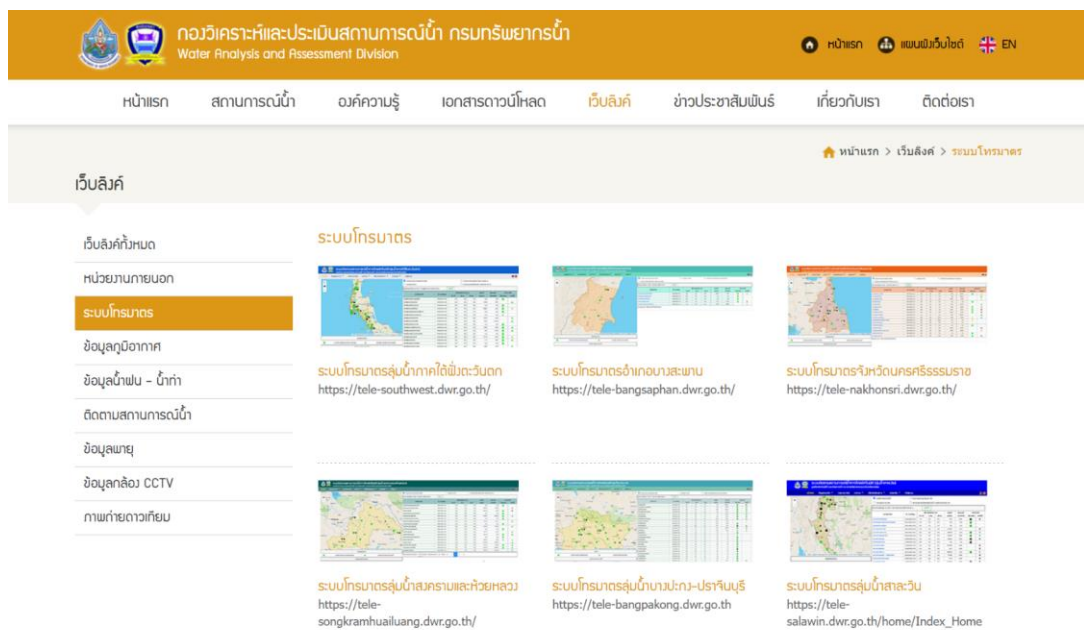

รูป 9 ระบบโทรมาตร ของกรมทรัพยากรน้ำ

## 2.2.3 ระบบกล้องโทรทัศน์วงจรปิด (กล้อง CCTV)

กรมทรัพยากรน้ำ โดยกองวิเคราะห์และประเมินสถานการณ์น้ำ ได้ดำเนินการติดตั้งระบบเฝ้าระวังและติดตามสถานการณ์น้ำ ด้วยกล้องโทรทัศน์วงจรปิด (กล้อง CCTV) ในพื้นที่ต่างๆ ที่มีความเสี่ยงที่จะเกิดปัญหาวิกฤติน้ำ เพื่อให้การเฝ้าระวัง ติดตาม และบริหารจัดการทรัพยากรน้ำในภาพรวมของประเทศ ทั้งด้านอุทกภัยและภัยแล้ง โดยเฉพาะในพื้นที่นอกเขตชลประทานให้เป็นอย่างดีมีประสิทธิภาพ สามารถติดตามสถานการณ์น้ำของประเทศได้อย่างทันท่วงที โดยเฉพาะอย่างยิ่งช่วงฤดูน้ำหลากที่เกิดปัญหาน้ำท่วมอยู่เป็นประจำ พร้อมทั้งสามารถนำข้อมูลไปใช้เพื่อการแจ้งเตือนประชาชนในพื้นที่ให้ได้ทราบสถานการณ์ล่วงหน้า และสามารถเตรียมความพร้อมรับมือเพื่อช่วยบรรเทาความเสียหายต่อชีวิตและทรัพย์สินของประชาชนได้ โดยประชาชนและหน่วยงานในพื้นที่สามารถติดตามสถานการณ์ได้ทันทีผ่านระบบอินเทอร์เน็ตทางเว็บไซต์ <http://mekhala.dwr.go.th/cctv/cctv-active.php>

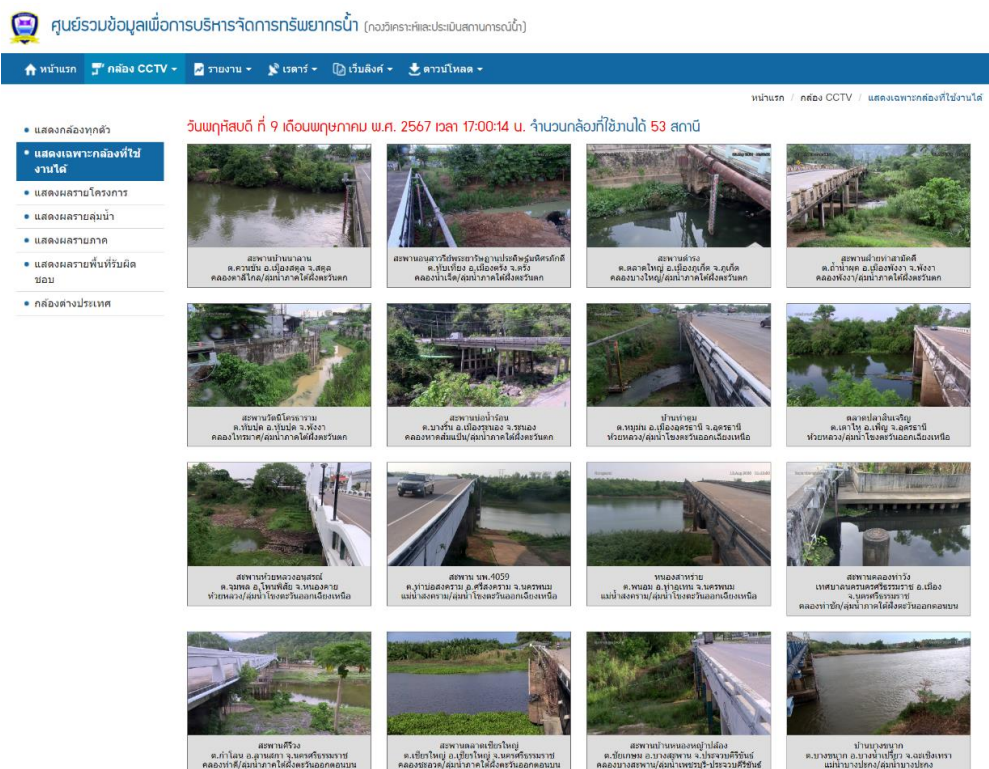

รูป 10 Webpage ระบบกล้องโทรทัศน์วงจรปิด

## 2.2.4 สถานีอุตุ-อุทกวิทยา

ปัจจุบันข้อมูลอุตุ-อุทกวิทยาของกรมทรัพยากรน้ำจัดเก็บอยู่ในระบบฐานข้อมูลอุทกวิทยา (Hydro Webbase) ซึ่งสามารถถูกนำไปใช้ในการศึกษา วางแผน พัฒนาแหล่งน้ำ ตลอดจนการวิเคราะห์ และรายงานสถานการณ์ทางอุทกวิทยาของกลุ่มน้ำได้ รวมทั้งเชื่อมโยงการทำงานของส่วนกลาง และส่วนภูมิภาคในการใช้ประโยชน์จากข้อมูลได้เป็นอย่างดี และโครงการพัฒนาระบบ IS Hydro เกิดขึ้นเพื่อการแลกเปลี่ยนข้อมูลอุตุ-อุทกวิทยาระหว่างหน่วยงานราชการ รวมทั้งให้บริการข้อมูลแก่ประชาชน ถือเป็นการใช้ประโยชน์ต่อเนื่องจากระบบ Hydro Webbase ที่ใช้งานในปัจจุบัน Internet เผยแพร่ข้อมูลอุตุ-อุทกวิทยาผ่านทางเว็บไซต์ <https://nishydro.dwr.go.th/home>

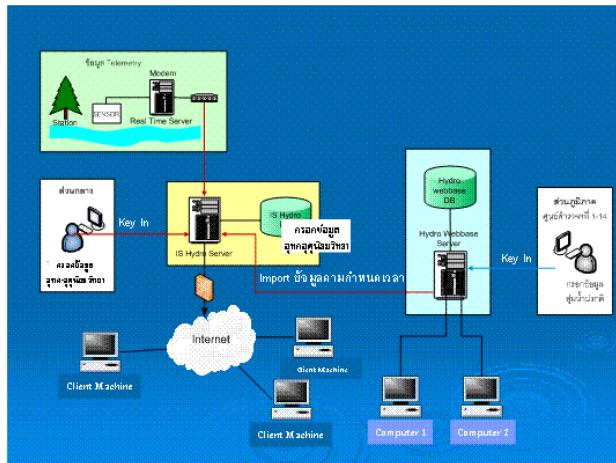

รูป 11 การพัฒนาระบบฐานข้อมูลการจัดเก็บและบริการข้อมูลอุทกวิทยา (IS Hydro)

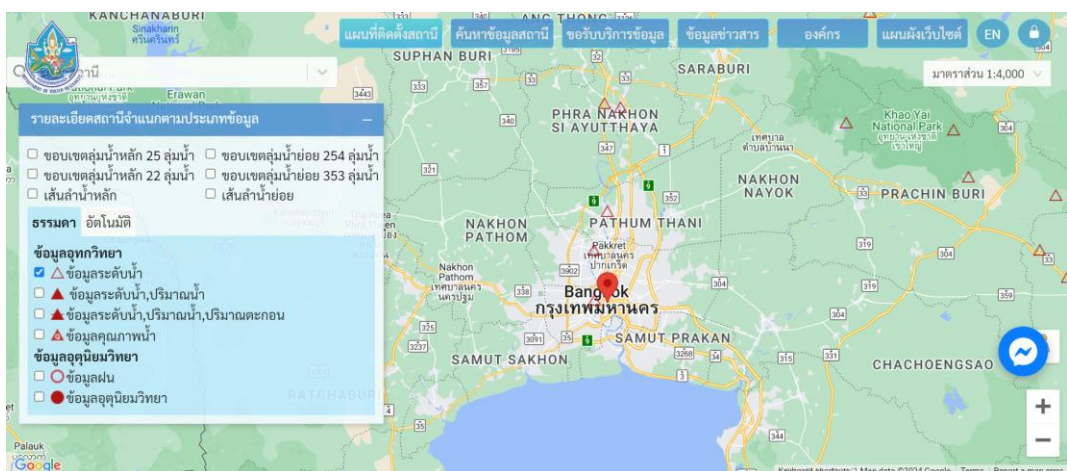

รูป 12 Webpage ข้อมูลอุตุ-อุทกวิทยา ของกรมทรัพยากรน้ำ

## 2.2.5 ระบบตรวจวัดปริมาณน้ำเก็บกักในแหล่งน้ำขนาดเล็ก (SRM-DWR)

กรมทรัพยากรน้ำ โดยกองวิเคราะห์และประเมินสถานการณ์น้ำ ได้ดำเนินงานโครงการศึกษาและพัฒนาาระบบตรวจวัดปริมาณน้ำเก็บกักในแหล่งน้ำขนาดเล็ก ที่อยู่นอกเขตพื้นที่ชลประทาน โดยมีวัตถุประสงค์เพื่อตรวจวัดระดับน้ำของแหล่งน้ำ เพื่อให้ทราบปริมาณน้ำต้นทุนในพื้นที่โดยเฉพาะในพื้นที่นอกเขตชลประทาน เพื่อให้สามารถประเมินปริมาณน้ำที่มีอยู่ในปัจจุบันและปริมาณน้ำที่คาดว่าจะขาดแคลนในแต่ละช่วงเวลาได้อย่างมีประสิทธิภาพ รวมทั้งการเฝ้าระวัง และเตือนภัยสถานการณ์น้ำ และยังช่วยให้หน่วยงานต่างๆ สามารถวางแผนการช่วยเหลือ และแก้ไขปัญหาน้ำได้ดียิ่งขึ้น

โดยได้ดำเนินการศึกษาและคัดเลือกแหล่งน้ำขนาดเล็กที่มีศักยภาพและมีความเหมาะสมที่สามารถใช้เป็นตัวแทนของแหล่งน้ำในพื้นที่ เพื่อดำเนินการสำรวจและติดตั้งเสาวัดระดับน้ำ รวมทั้งกำหนดเกณฑ์วิกฤติน้ำและแนวทางในการบริหารจัดการแหล่งน้ำ โดยให้ความสำคัญในการมีส่วนร่วมของประชาชน โดยเฉพาะการให้ประชาชนในพื้นที่ได้เข้ามามีส่วนร่วมในการเป็นอาสาสมัครทำหน้าที่รายงานข้อมูลระดับน้ำเข้าสู่ระบบฯ ผ่านทาง Mobile Application ที่พัฒนาขึ้น ซึ่งข้อมูลดังกล่าวจะถูกจัดเก็บในระบบฐานข้อมูล เพื่อทำการวิเคราะห์ ประมวลผล และแสดงผลเป็นข้อมูลปริมาณน้ำเก็บกักของแหล่งน้ำผ่านทางระบบอินเทอร์เน็ตทางเว็บไซต์ <http://srm-woc.dwr.go.th> ซึ่งจะช่วยให้กรมทรัพยากรน้ำและหน่วยงานที่เกี่ยวข้อง รวมทั้งประชาชนในพื้นที่สามารถติดตามสถานการณ์น้ำได้อย่างต่อเนื่องและเป็นปัจจุบัน สามารถวางแผนในการบริหารจัดการน้ำได้อย่างเหมาะสม และมีประสิทธิภาพมากยิ่งขึ้น

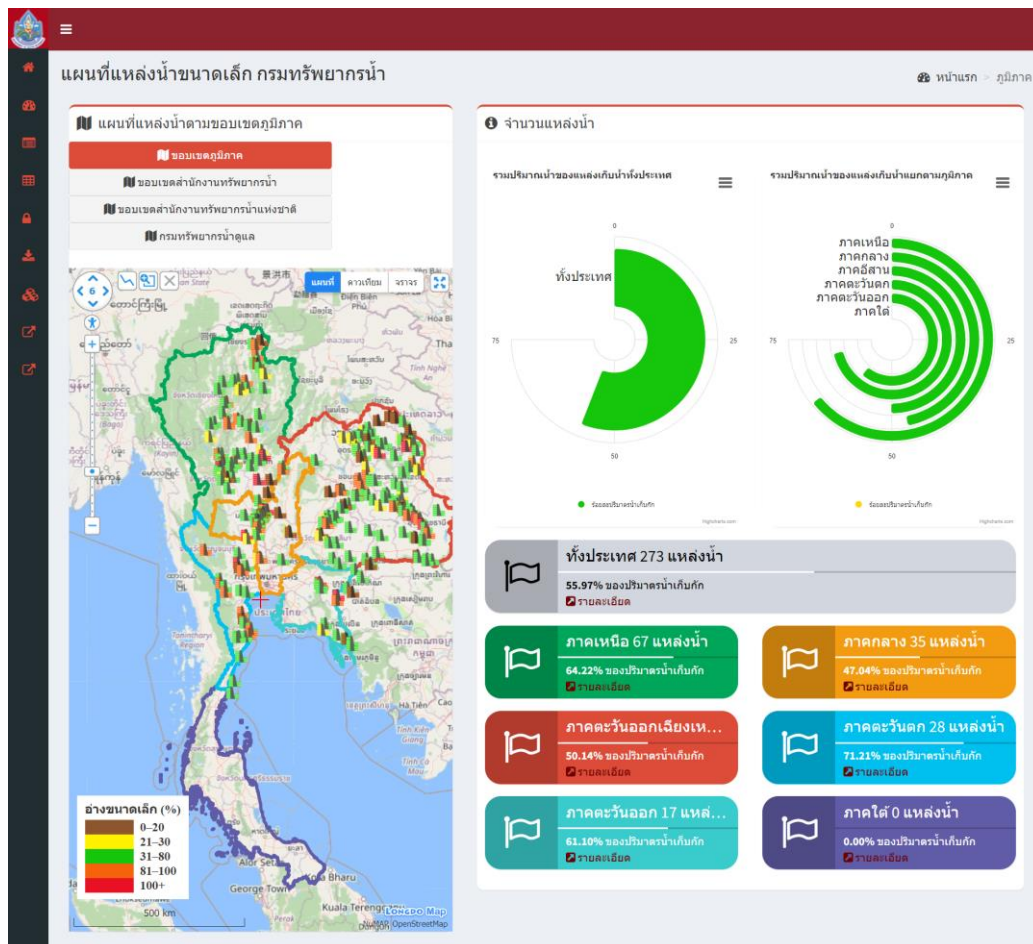

รูป 13 Webpage ระบบตรวจวัดปริมาณน้ำเก็บกักในแหล่งน้ำขนาดเล็ก

## 2.2.6 ความพร้อมด้านสถานีตรวจวัดสถานการณ์น้ำ

ตาราง 14 ความพร้อมด้านสถานีตรวจวัดสถานการณ์น้ำ ของสำนักงานทรัพยากรน้ำที่ 2

สถานีตรวจวัด	ใช้งานได้ (สถานี)
1. ระบบเตือนภัยล่วงหน้า (Early Warning System) สำหรับพื้นที่เสี่ยงอุทกภัย – ดินถล่มในพื้นที่ลาดชันและพื้นที่ราบเชิงเขา	105
2. ระบบติดตามสถานการณ์น้ำทางไกลอัตโนมัติ (ระบบโทรมาตร)	22
3. สถานีโทรมาตรและกล้อง CCTV	4
4. สถานีอุตุ-อุทกวิทยา	26
5. ระบบตรวจวัดปริมาณน้ำเก็บกักในแหล่งน้ำขนาดเล็ก	35
<b>รวม</b>	<b>192</b>

ข้อมูล ณ วันที่ 24 มิถุนายน 2567

รายละเอียดความพร้อมด้านสถานีตรวจวัดสถานการณ์น้ำ ของสำนักงานทรัพยากรน้ำที่ 2 แสดงดังรูป 14 ทั้งนี้ รายละเอียดของสถานีระบบเตือนภัยล่วงหน้า (Early Warning System) สถานีตรวจวัดสภาพน้ำทางไกลอัตโนมัติ ระบบกล้อง CCTV สถานีโทรมาตรและกล้อง CCTV สถานีอุตุ-อุทกวิทยา และสถานีตรวจวัดแหล่งน้ำขนาดเล็ก แสดงรายละเอียดเพิ่มเติมในภาคผนวก

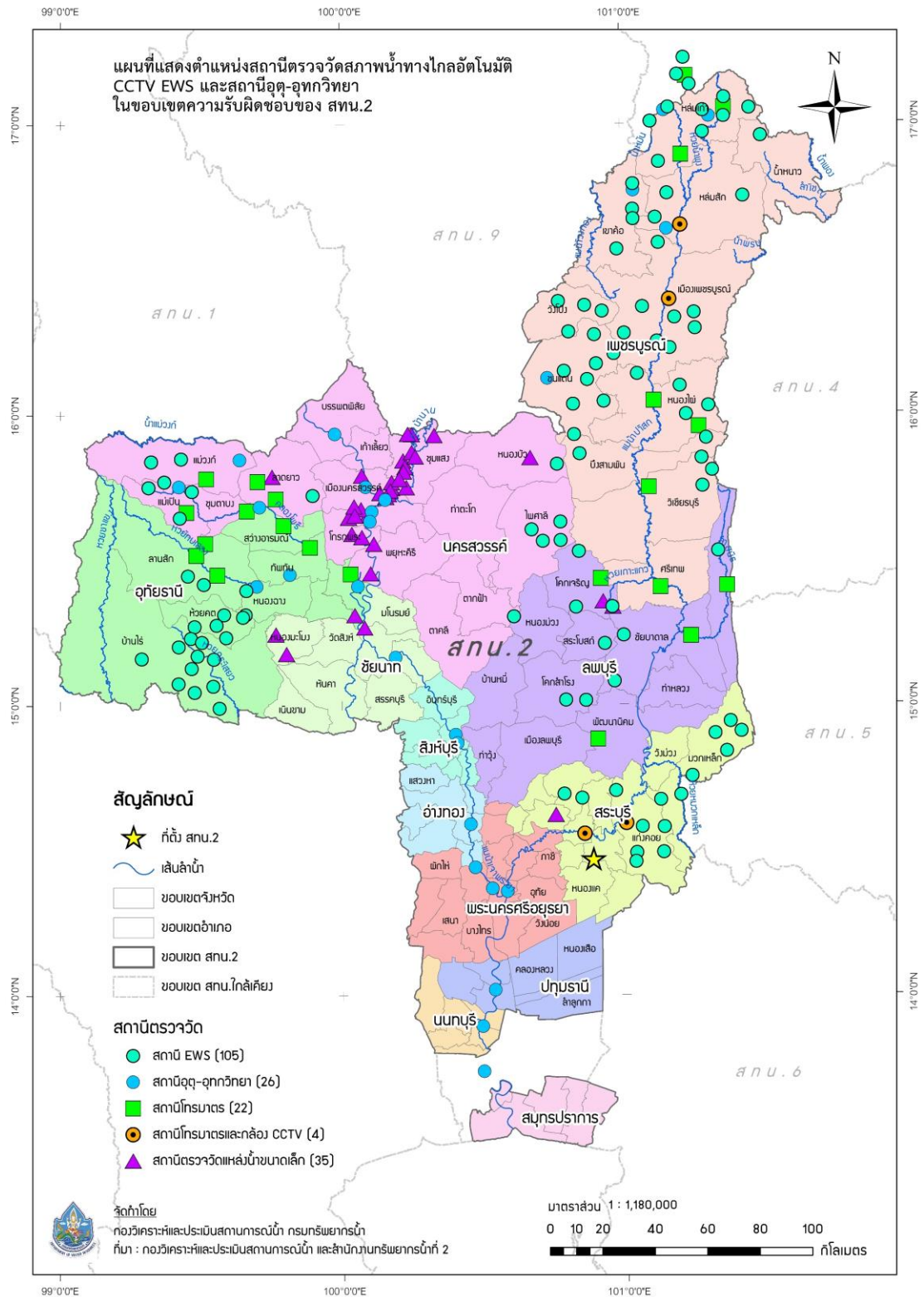

รูป 14 ความพร้อมด้านสถานีตรวจวัดสถานการณ์น้ำ ของสำนักงานทรัพยากรน้ำที่ 2



## 2.2.7 ความพร้อมด้านอุปกรณ์และเครื่องมือ

ตาราง 15 ความพร้อมด้านอุปกรณ์และเครื่องมือ

อุปกรณ์	ใช้งานได้
- เครื่องสูบน้ำขนาด 10 นิ้ว	-
- เครื่องสูบน้ำขนาด 12 นิ้ว	18
- เครื่องสูบน้ำขนาด 24 นิ้ว (ไฮโดรลิก)	2
- เครื่องสูบน้ำขนาด 30 นิ้ว (ไฮโดรลิก)	4
<b>รวม</b>	<b>24</b>
- รถบรรทุกน้ำ ขนาด 6,000 ลิตร	2
- รถบรรทุก 6 ล้อ 6 ตัน พร้อมเครน	2
- รถบรรทุก 10 ล้อ (NGV) พร้อมเครน	1
- รถบรรทุก 6 ล้อ เท้าท้าย	1
- รถบรรทุก 6 ล้อ 3 ตัน	1
- รถบรรทุก 6 ล้อ 6 ตัน	1
<b>รวม</b>	<b>8</b>
- เรือตรวจการ	2
- เรืออลูมิเนียม (เรือปฏิบัติการ)	2
<b>รวม</b>	<b>4</b>

ข้อมูล ณ วันที่ 24 มิถุนายน 2567



## ส่วนที่ 2 การวิเคราะห์และความพร้อม (ต่อ)

### 2.3 ข้อมูลความพร้อมด้านบุคลากร

- 2.3.1 เจ้าหน้าที่ด้านเฝ้าระวังสถานการณ์ด้านภาวะน้ำท่วมและภาวะน้ำแล้ง
- 2.3.2 เจ้าหน้าที่ด้านการปฏิบัติงานเชิงพื้นที่รายจังหวัด
- 2.3.3 รายชื่อผู้รู้ประจำสถานีเตือนภัยล่วงหน้าหลาก-ดินถล่มในพื้นที่
- 2.3.4 รายชื่อเจ้าหน้าที่ส่วนกลางในการติดตามสถานการณ์ด้านภาวะน้ำท่วมและภาวะน้ำแล้ง

### 2.3.1 เจ้าหน้าที่ด้านเฝ้าระวังสถานการณ์ด้านภาวะน้ำท่วมและภาวะน้ำแล้ง

ตาราง 16 เจ้าหน้าที่ด้านเฝ้าระวังสถานการณ์ด้านภาวะน้ำท่วมและภาวะน้ำแล้ง จำนวน 11 ราย

ลำดับ	ชื่อ-นามสกุล	สถานที่	เบอร์โทรศัพท์
1	นายสำเร็จ ณรงค์เดชา	นครสวรรค์	086-7369596
2	นางนงนุช อานมณี	นครสวรรค์	081-9739707
3	นายสมพงษ์ บุญพบ	นครสวรรค์	098-7533321
4	นายโชคชัย ใจกล้า	นครสวรรค์	084-8216016
5	นางสาวยุพา ศรีสมพงษ์	นครสวรรค์	084-8122862
6	นางสาวสุพัฒน์ บุญชู	นครสวรรค์	095-7263095
7	นางสาวธีร้อลิน ธนาธิปวณิชกุล	นครสวรรค์	095-7263096
8	นายภาณุ พรหมศิลา	สิงห์บุรี	061-9352641
9	นายบำรุง โพธิ์ชะค่อม	สิงห์บุรี	065-4592361
10	นายสุดทวิ วานิชจรัสกิจ	สิงห์บุรี	083-5532673
11	นายศักดิ์สิทธิ์ จันทนวงษ์	สิงห์บุรี	061-5244956

## 2.3.2 เจ้าหน้าที่ด้านการปฏิบัติงานเชิงพื้นที่รายจังหวัด

ตาราง 17 เจ้าหน้าที่ด้านการปฏิบัติงานเชิงพื้นที่รายจังหวัด จำนวน 14 ราย

ลำดับ	ชื่อ-นามสกุล	สถานที่	เบอร์โทรศัพท์
1	นายบรรเจิด กลิ่นฤทธิ์	สระบุรี, นครสวรรค์	065-5214625
2	นายประสิทธิ์ ชมภูวิเศษ	สระบุรี	086-1301393
3	นายไพโรจน์ สีลา	สระบุรี	089-8887032
4	นายสมบูรณ์ ใจมอย	นครสวรรค์	081-8889818
5	ด.ต.สายยันต์ บุญรักษา	นครสวรรค์	081-8884061
6	นายเกรียงพันธ์ ธนนทา	นครสวรรค์	093-1402448
7	นางวัลนิภา บุญรักษา	นครสวรรค์	081-8884062
8	นายบุญเรือน บุญเย็น	นครสวรรค์	089-2721981
9	นายวีระ สุวพร	นครสวรรค์	087-3159096
10	นายไพบูรณ์ วิมลวรรณ	นครสวรรค์	093-2146800
11	นายธารินทร์ สุขแจ่ม	นครสวรรค์	089-8564298
12	นางสาวปติตา ภูทับทิม	นครสวรรค์	089-2720504
13	นายสุระ พุ่มพวง	นครสวรรค์	086-1197329
14	นายนที นันทโต	นครสวรรค์	088-1711790



### 2.3.3 รายชื่อผู้รู้ประจำสถานีเตือนภัยล่วงหน้าน้ำหลาก-ดินถล่มในพื้นที่

รายชื่อผู้รู้ประจำสถานีเตือนภัยล่วงหน้าน้ำหลาก-ดินถล่มในพื้นที่ จำนวน 122 ราย  
รายละเอียดของรายชื่อและเบอร์โทรศัพท์ผู้รู้ในภาคผนวก

## 2.3.4 รายชื่อเจ้าหน้าที่ส่วนกลางในการติดตามสถานการณ์ด้านภาวะน้ำท่วมและภาวะน้ำแล้ง

ตาราง 18 รายชื่อเจ้าหน้าที่ส่วนกลางในการติดตามสถานการณ์ด้านภาวะน้ำท่วมและภาวะน้ำแล้ง

ลำดับ	ชื่อ-นามสกุล	ตำแหน่ง	เบอร์โทรศัพท์
1	นายยิ่งยง ลีคะสิริ	ผู้อำนวยการส่วนประสานการปฏิบัติงานในภาวะน้ำท่วม	081-8012785
2	นายธนกร แสนวงศ์	ผู้อำนวยการส่วนประสานการปฏิบัติงานในภาวะน้ำแล้ง	081-8012781
3	นางสาวปทุมยวีร์ สวรรยาพานิช	วิศวกรโยธาชำนาญการ	089-9455654
4	นายจิรวัดน์ ประชีพนาย	วิศวกรโยธาชำนาญการ	086-3388212
5	นางสาวอรรษา มณีขำ	นักวิเคราะห์นโยบายและแผนชำนาญการ	092-3592266
6	นายธนัช สระประเทศ	นักวิเคราะห์นโยบายและแผนชำนาญการ	099-8274638
7	นางสาวพัชรพรรณ บำรุงพาณิชย์	วิศวกรโยธาปฏิบัติการ	084-3798310
8	นางสาวเรวดี ทองรักษ์	นักวิเคราะห์นโยบายและแผนปฏิบัติการ	099-4078548
9	ว่าที่ร.ต.วัชรภัทร จันทนธนบดี	นักวิเคราะห์นโยบายและแผนปฏิบัติการ	088-9146632



## ส่วนที่ 3 แผนปฏิบัติการฯ

### 3.1 แผนปฏิบัติการบรรเทาภาวะน้ำท่วมและภาวะน้ำแล้ง

3.1.1 แผนปฏิบัติการเพื่อรับสถานการณ์น้ำท่วม

3.1.2 แผนปฏิบัติการในการรับสถานการณ์น้ำแล้ง

### 3.1.1 แผนปฏิบัติการเพื่อรับสถานการณ์น้ำท่วม

แผนปฏิบัติการเพื่อรับสถานการณ์น้ำท่วม ประจำปีเดือนพฤษภาคม - ตุลาคม 2567

ตาราง 19 ตำแหน่งจุดติดตั้งเครื่องสูบน้ำช่วยเหลือน้ำท่วม

จุดที่	ตำบล	อำเภอ	จังหวัด	ขนาดเครื่องสูบน้ำ	จำนวน(เครื่อง)
1	ปากข้าวสาร	เมืองสระบุรี	สระบุรี	12	1
2	ทับกฤช	ชุมแสง	นครสวรรค์	12	1
3	ทับกฤช	ชุมแสง	นครสวรรค์	12	1
4	น้ำตาล	อินทร์บุรี	สิงห์บุรี	12	1
5	ท่าตะโก	ท่าตะโก	นครสวรรค์	12	1
6	ท่าทราย	เมืองนนทบุรี	นนทบุรี	12	1
7	ลาดยาว	ลาดยาว	นครสวรรค์	10	1
8	ชุมแสง	ชุมแสง	นครสวรรค์	12	1
9	ม่วงหมู่	เมืองสิงห์บุรี	สิงห์บุรี	30	1
10	ย่านมัทรี	พยุหะคีรี	นครสวรรค์	30	1
11	ต้นโพธิ์	เมืองสิงห์บุรี	สิงห์บุรี	30	1
12	บางมัญ	เมืองสิงห์บุรี	สิงห์บุรี	12	1
13	อุทัยใหม่	เมืองอุทัยธานี	อุทัยธานี	30	1
14	หาดอาษา	สรรพยา	ชัยนาท	12	1
15	จักรสีห์	เมืองสิงห์บุรี	สิงห์บุรี	30	1
16	อินทประมูล	โพธิ์ทอง	อ่างทอง	12	1
17	บางนาใต้	บางนา	กรุงเทพฯ	24	1
18	เขาดิน	เก้าเลี้ยว	นครสวรรค์	30	1
19	ท่าไม้	ชุมแสง	นครสวรรค์	30	1
20	ท่าไม้	ชุมแสง	นครสวรรค์	12	1

ตำแหน่งจุดติดตั้งเครื่องสูบน้ำช่วยเหลือน้ำท่วม ในเขตพื้นที่ความรับผิดชอบของสำนักงาน  
ทรัพยากรน้ำที่ 2 มีรายละเอียดดังรูป 15



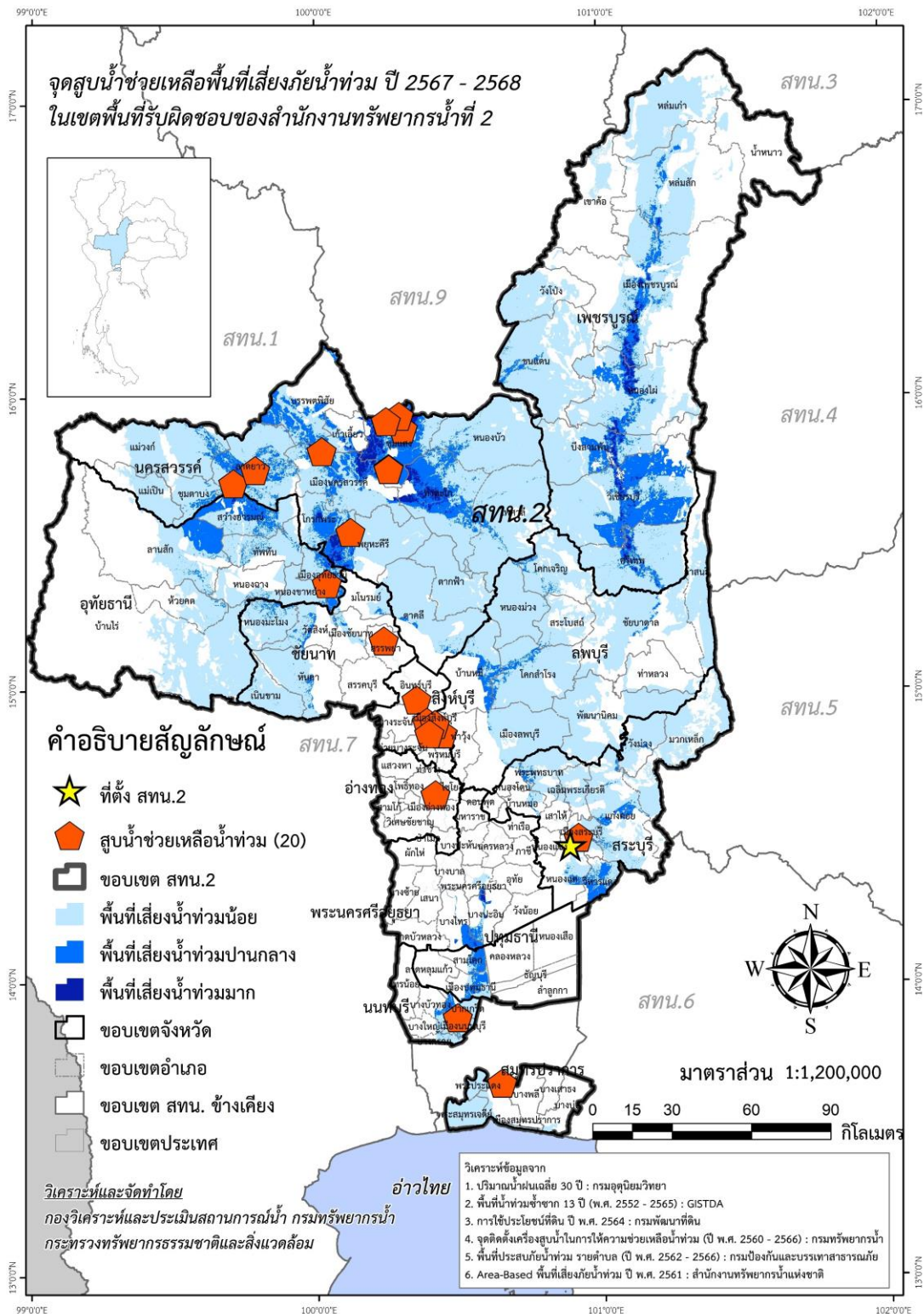

รูป 15 ตำแหน่งจุดติดตั้งเครื่องสูบน้ำช่วยเหลือน้ำท่วม ในเขตพื้นที่ความรับผิดชอบ  
ของสำนักงานทรัพยากรน้ำที่ 2



### 3.1.2 แผนปฏิบัติการในการรับสถานการณ์น้ำแล้ง

ตาราง 20 ตำแหน่งจุดติดตั้งเครื่องสูบน้ำช่วยเหลือภัยแล้ง

จุดที่	ตำบล	อำเภอ	จังหวัด	ขนาดเครื่องสูบน้ำ	จำนวน (เครื่อง)
1	หนองปลิง	หนองแค	สระบุรี	12	2
2	หนองยาว	เมืองสระบุรี	สระบุรี	12	1
3	โคกใหญ่	บ้านหมอ	สระบุรี	20	1
4	หรรเทพ	บ้านหมอ	สระบุรี	20	1
5	หนองโรง	หนองแค	สระบุรี	30	1
6	หนองหมู	วิหารแดง	สระบุรี	30	1
7	นพรัตน์	หนองเสือ	ปทุมธานี	30	1
8	บึงบา	หนองเสือ	ปทุมธานี	30	1
9	บึงกาสาม	หนองเสือ	ปทุมธานี	24	1
10	หนองสามวัง	หนองเสือ	ปทุมธานี	12	2
11	หนองสามวัง	หนองเสือ	ปทุมธานี	12	2
12	หนองสามวัง	หนองเสือ	ปทุมธานี	12	1
13	ศาลาครุ	หนองเสือ	ปทุมธานี	30	1
14	บ้านโคก	เมืองเพชรบูรณ์	เพชรบูรณ์	12	1
15	พนมรอก	ท่าตะโก	นครสวรรค์	12	1
16	พนมรอก	ท่าตะโก	นครสวรรค์	12	1
17	ศาลเจ้าไก่ต่อ	ลาดยาว	นครสวรรค์	10	1
18	ศาลเจ้าไก่ต่อ	ลาดยาว	นครสวรรค์	12	1
19	วังมหากร	ท่าตะโก	นครสวรรค์	12	1
20	ท่าตะโก	ท่าตะโก	นครสวรรค์	30	1
21	มหาโพธิ์	เก้าเลี้ยว	นครสวรรค์	12	1
22	บ้านแดน	บรรพตพิสัย	นครสวรรค์	30	1
23	โคกหม้อ	ชุมแสง	นครสวรรค์	12	2
24	เนินกว้าว	โกรกพระ	นครสวรรค์	12	1

จุดที่	ตำบล	อำเภอ	จังหวัด	ขนาดเครื่องสูบน้ำ	จำนวน (เครื่อง)
25	เนินก้วาว		นครสวรรค์	12	1
26	พนมรอก	ท่าตะโก	นครสวรรค์	12	1
27	นากลาง	โกรกพระ	นครสวรรค์	24	1
28	เนินศาลา	โกรกพระ	นครสวรรค์	12	1
29	ศาลาแดง	โกรกพระ	นครสวรรค์	12	1
30	ทับกฤช	ชุมแสง	นครสวรรค์	12	1
31	บ้านมะเกลือ	เมืองฯ	นครสวรรค์	30	1
32	นากลาง	โกรกพระ	นครสวรรค์	12	1
33	นากลาง	โกรกพระ	นครสวรรค์	12	1
34	เขาน้อย	ลำสนธิ	ลพบุรี	12	1
35	ทับกฤช	ชุมแสง	นครสวรรค์	47	6
36	เขาพระงาม	เมืองลพบุรี	ลพบุรี	30	1

ตำแหน่งจุดติดตั้งเครื่องสูบน้ำช่วยเหลือภัยแล้ง ในเขตพื้นที่ความรับผิดชอบ ของสำนักงาน  
ทรัพยากรน้ำที่ 2 มีรายละเอียดดังรูป 16

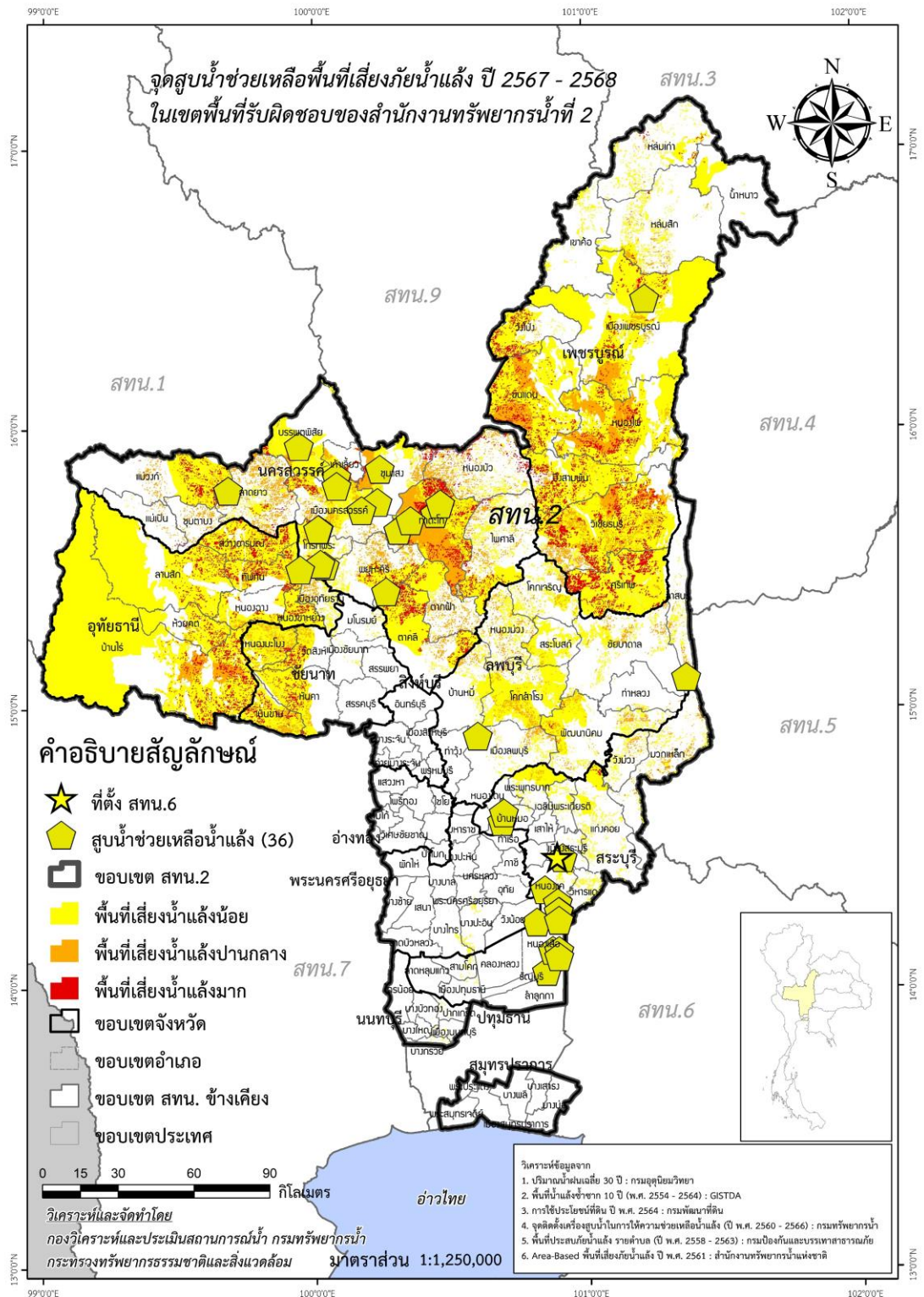

รูป 16 ตำแหน่งจุดติดตั้งเครื่องสูบน้ำช่วยเหลือภัยน้ำแล้ง ในเขตพื้นที่ที่ความรับผิดชอบ  
ของสำนักงานทรัพยากรน้ำที่ 2

ตาราง 21 ตำแหน่งจุดแจกจ่ายน้ำช่วยเหลือภัยแล้ง

จุดที่	ตำบล	อำเภอ	จังหวัด	จำนวน(เที่ยว)	จำนวน (ลิตร)
1	บางเคียน	ชุมแสง	นครสวรรค์	8	48,000
2	บางเคียน	ชุมแสง	นครสวรรค์	8	48,000
3	บางเคียน	ชุมแสง	นครสวรรค์	8	48,000
4	หนองเต่า	เก้าเลี้ยว	นครสวรรค์	2	12,000

ตำแหน่งจุดแจกจ่ายน้ำช่วยเหลือภัยแล้ง ในเขตพื้นที่ความรับผิดชอบของสำนักงาน  
ทรัพยากรน้ำที่ 2 มีรายละเอียดดังรูป 17 รวมแจกจ่ายน้ำ 26 เที่ยว จำนวน 156,000 ลิตร /แจกน้ำขวด  
จำนวน - ขวด

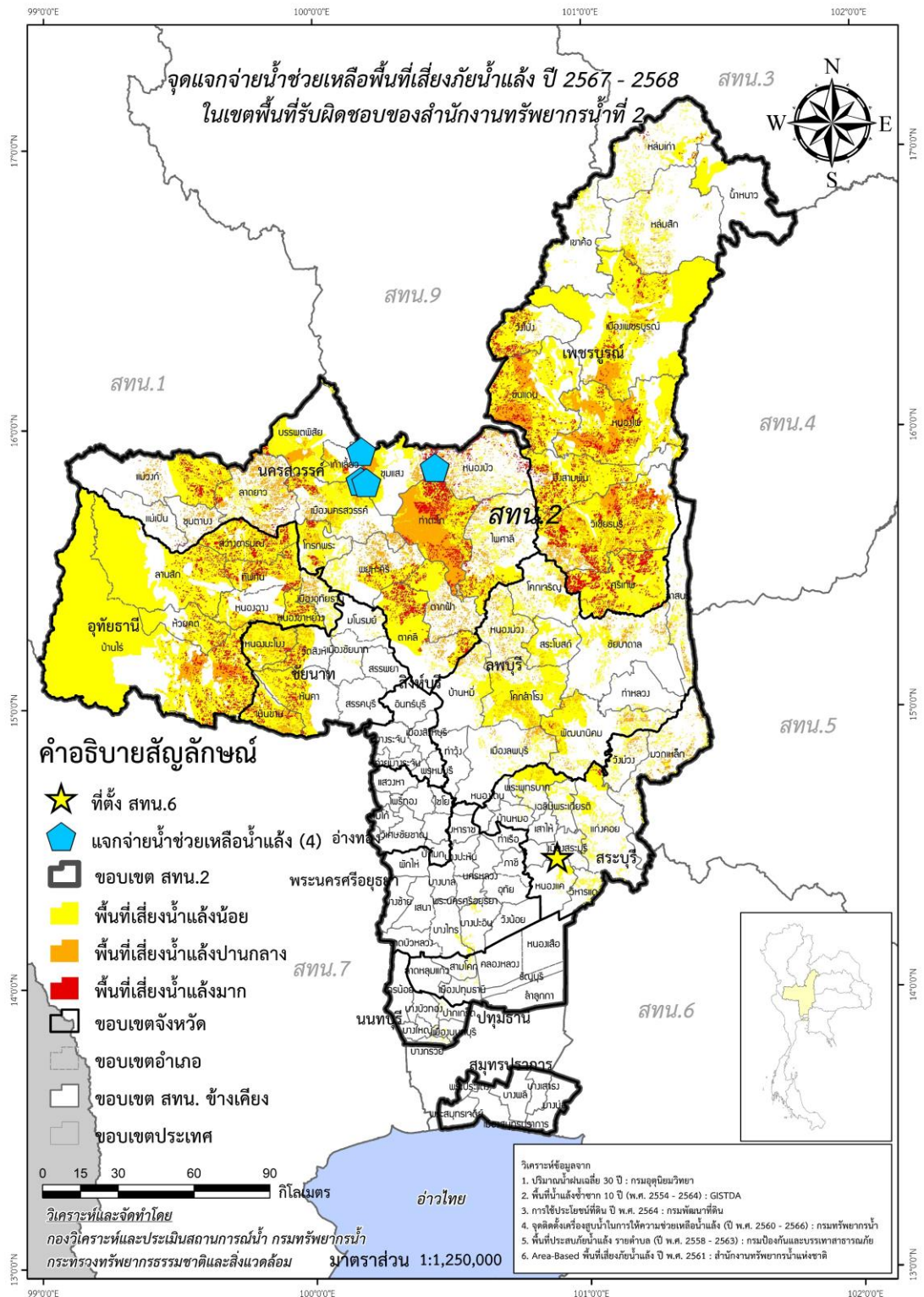

รูป 17 ตำแหน่งจุดแจกจ่ายน้ำช่วยเหลือภัยน้ำแล้ง ในเขตพื้นที่ความรับผิดชอบ  
 ของสำนักงานทรัพยากรน้ำที่ 2



**ภาคผนวก 1**  
การวิเคราะห์พื้นที่เสี่ยงน้ำท่วม  
ในขอบเขตสำนักงานทรัพยากรน้ำที่ 2

ผลการวิเคราะห์พื้นที่เสี่ยงน้ำท่วม  
ในพื้นที่สำนักงานทรัพยากรน้ำที่ 2

จังหวัด/อำเภอ/ตำบล	พื้นที่เสี่ยงน้ำท่วมน้อย (ไร่)	พื้นที่เสี่ยงน้ำท่วมปานกลาง (ไร่)	พื้นที่เสี่ยงน้ำท่วมมาก (ไร่)	รวม
<b>ชัยนาท</b>	<b>656,622.25</b>	<b>49,992.95</b>	<b>1.38</b>	<b>706,616.59</b>
<b>เนินขาม</b>	<b>158,388.22</b>	<b>1,191.53</b>		<b>159,579.75</b>
กะบกเตี้ย	51,007.51	721.13		51,728.64
เนินขาม	66,925.69	228.30		67,153.99
สุขเดือนห้า	40,455.02	242.10		40,697.12
<b>มโนรมย์</b>	<b>49,057.53</b>	<b>3,553.48</b>		<b>52,611.01</b>
คู้้งสำเภา	5,502.37	273.34		5,775.72
ท่าฉนวน	1,051.65	182.43		1,234.08
ไร่พัฒนา	23,098.01	61.92		23,159.93
วัดโคก	967.51	22.43		989.94
ศิลาดาน	1,056.26	338.06		1,394.32
ทางน้ำสาคร	2,100.50			2,100.50
อุตะเภา	15,281.23	2,675.29		17,956.52
<b>เมืองชัยนาท</b>	<b>26,809.89</b>	<b>4,188.91</b>		<b>30,998.80</b>
เขาท่าพระ	4,094.76	28.54		4,123.30
ชัยนาท	39.53	2.85		42.38
ท่าชัย	3,189.13	1.95		3,191.08
ธรรมามูล	6,706.94	1,962.28		8,669.22
นางลือ		0.04		0.04
ในเมือง	1,134.29			1,134.29
บ้านกล้วย	6,695.67	454.36		7,150.03
เสื่อโฮก	433.27	258.78		692.05
หาดท่าเสา	4,516.30	1,480.11		5,996.41
<b>วัดสิงห์</b>	<b>87,391.30</b>	<b>15,260.88</b>		<b>102,652.18</b>
บ่อแร่	18,112.07	28.59		18,140.66
มะขามเฒ่า	3,678.97	330.08		4,009.05
วังหมัน	41,021.71	7,731.29		48,753.00
วัดสิงห์	1.82			1.82
หนองขุน	21,341.51	7,022.22		28,363.72
หนองบัว	3,235.22	148.70		3,383.92
<b>สรรคบุรี</b>	<b>42.64</b>	<b>17.66</b>	<b>1.38</b>	<b>61.68</b>
ดงคอน	8.81	0.92		9.73



ผลการวิเคราะห์พื้นที่เสี่ยงน้ำท่วม  
ในพื้นที่สำนักงานทรัพยากรน้ำที่ 2

จังหวัด/อำเภอ/ตำบล	พื้นที่เสี่ยงน้ำท่วมน้อย (ไร่)	พื้นที่เสี่ยงน้ำท่วมปานกลาง (ไร่)	พื้นที่เสี่ยงน้ำท่วมมาก (ไร่)	รวม
ดอนก่า	3.10			3.10
แพรภคศรีราชา	1.69	16.74	1.38	19.81
โพงาม	29.05			29.05
<b>สรรพยา</b>	<b>2,012.48</b>	<b>125.72</b>		<b>2,138.20</b>
เขาแก้ว	0.05	0.00		0.05
ตลุก	749.13	77.28		826.41
บางหลวง	84.52			84.52
โพนางดำตก	6.40			6.40
โพนางดำออก	551.11	27.18		578.29
สรรพยา	16.54			16.54
หาดอาษา	604.73	21.26		625.99
<b>หนองมะโมง</b>	<b>163,095.71</b>	<b>16,201.15</b>		<b>179,296.86</b>
กุดจอก	26,789.84	1,167.26		27,957.10
วังตะเคียน	46,810.22	13,116.06		59,926.27
สะพานหิน	54,099.48	97.42		54,196.90
หนองมะโมง	35,396.18	1,820.41		37,216.59
<b>หันคา</b>	<b>169,824.48</b>	<b>9,453.63</b>		<b>179,278.11</b>
เด่นใหญ่	35,037.11	2,118.99		37,156.10
บ้านเข็ญ	17,497.49	1,862.81		19,360.30
ไพรนกยูง	58,214.72	15.38		58,230.10
วังไก่อเลื้อน	9.19	8.64		17.84
หนองแขง	48,574.32	996.54		49,570.86
หันคา	10,491.66	4,451.26		14,942.91
<b>นครสวรรค์</b>	<b>3,793,429.69</b>	<b>895,859.51</b>	<b>169,088.40</b>	<b>4,858,377.60</b>
<b>เก้าเลี้ยว</b>	<b>36,532.71</b>	<b>26,295.47</b>	<b>5,284.91</b>	<b>68,113.09</b>
เก้าเลี้ยว	3,818.47	1,276.36	457.40	5,552.23
เขาดิน	9,437.98	9,166.02	1,535.78	20,139.78
มหาโพธิ์	5,483.15	2,961.50	919.78	9,364.43
หนองเต่า	2,335.39	5,858.48	2,286.98	10,480.86
หัวดง	15,457.71	7,033.10	84.98	22,575.79
<b>โกรกพระ</b>	<b>100,619.08</b>	<b>67,645.10</b>	<b>2,643.36</b>	<b>170,907.54</b>
โกรกพระ	3,340.56	13,537.56	51.65	16,929.77

ผลการวิเคราะห์พื้นที่เสี่ยงน้ำท่วม  
ในพื้นที่สำนักงานทรัพยากรน้ำที่ 2

จังหวัด/อำเภอ/ตำบล	พื้นที่เสี่ยงน้ำท่วมน้อย (ไร่)	พื้นที่เสี่ยงน้ำท่วมปานกลาง (ไร่)	พื้นที่เสี่ยงน้ำท่วมมาก (ไร่)	รวม
นากลาง	18,309.98	5,776.02	2,395.99	26,481.99
เนินก้ว	7,133.12	15,326.19	37.09	22,496.40
เนินศาลา	10,924.60	255.27		11,179.86
บางประมุง	26,362.14	5,225.85	3.00	31,590.99
บางมะฝ่อ	4,953.37	5,280.14	110.60	10,344.11
ยางตาล	11,815.32	8,112.37	11.36	19,939.05
ศาลาแดง	8,608.40	12,322.07	33.67	20,964.14
หาดสูง	9,171.59	1,809.64		10,981.23
<b>ชุมตาบง</b>	<b>124,101.95</b>	<b>15,761.83</b>		<b>139,863.78</b>
ชุมตาบง	31,145.57	14,290.36		45,435.93
ปางสวรรค์	92,956.38	1,471.46		94,427.85
<b>ชุมแสง</b>	<b>71,283.66</b>	<b>153,310.79</b>	<b>66,988.35</b>	<b>291,582.80</b>
เกษไชย	1,615.38	5,724.68	9,364.40	16,704.46
โคกหม้อ	1,920.83	8,365.56	5,139.46	15,425.85
ชะมัง	2,311.40	7,955.32	43.54	10,310.26
ชุมแสง	679.42	4.95		684.37
ทับกฤช	566.43	8,862.24	8,617.04	18,045.71
ทับกฤชใต้	3,616.36	49,749.17	129.98	53,495.51
ท่าไม้	7,515.44	8,992.93	2,056.27	18,564.64
บางเคียน	728.71	14,281.01	33,528.25	48,537.97
ไผ่สิงห์	9,364.28	23,696.30	32.98	33,093.56
พันลาน	2,535.73	9,659.50	81.67	12,276.90
พิบูล	247.51	693.92	7,899.13	8,840.56
หนองกระเจา	40,182.16	15,325.21	95.62	55,603.00
<b>ตากฟ้า</b>	<b>296,718.55</b>			<b>296,718.55</b>
เขาชายธง	26,462.37			26,462.37
ตากฟ้า	30,324.65			30,324.65
พุนกยูง	46,883.23			46,883.23
ลำพยนต์	49,835.17			49,835.17
สุขสำราญ	30,786.98			30,786.98
หนองพิบูล	21,785.30			21,785.30
อุดมธัญญา	90,640.86			90,640.86

ผลการวิเคราะห์พื้นที่เสี่ยงน้ำท่วม  
ในพื้นที่สำนักงานทรัพยากรน้ำที่ 2

จังหวัด/อำเภอ/ตำบล	พื้นที่เสี่ยงน้ำท่วมน้อย (ไร่)	พื้นที่เสี่ยงน้ำท่วมปานกลาง (ไร่)	พื้นที่เสี่ยงน้ำท่วมมาก (ไร่)	รวม
<b>ตากาลี</b>	<b>382,807.45</b>	<b>9,142.45</b>		<b>391,949.90</b>
จันเสน	14,302.88	3,269.84		17,572.72
ช่องแค	32,295.09	476.07		32,771.15
ตากาลี	106,616.77	4,292.84		110,909.61
พรหมนิมิต	5,978.73	460.04		6,438.77
ลาดทิพรส	56,492.00	377.54		56,869.55
สร้อยทอง	4.21	0.42		4.63
หนองโพ	51,069.96	219.72		51,289.68
ห้วยหอม	28,857.63	45.98		28,903.61
ห้วยหวาย	87,190.18			87,190.18
<b>ท่าตะโก</b>	<b>271,549.29</b>	<b>192,541.27</b>	<b>45,282.41</b>	<b>509,372.97</b>
ดอนคา	57,597.27	15,089.33	0.19	72,686.78
ท่าตะโก	3,445.90	16,999.94	5,775.67	26,221.51
ทำนบ	17,305.34	20,086.93	7.11	37,399.38
พนมรอก	18,793.34	35,759.24	7,817.09	62,369.67
พนมเศษ	280.93	19,093.14	13,636.89	33,010.95
วังมหารกร	12,478.95	27,025.00	18,042.56	57,546.51
วังใหญ่	13,420.11	24,903.28		38,323.39
สายลำโพง	32,956.23	14,405.19		47,361.43
หนองหลวง	65,346.37	3,487.25		68,833.62
หัวถนน	49,924.85	15,691.97	2.91	65,619.74
<b>บรรพตพิสัย</b>	<b>96,520.32</b>	<b>105,385.51</b>	<b>520.91</b>	<b>202,426.74</b>
เจริญผล	4,070.74	7,023.43		11,094.17
ด่านช้าง	223.27	0.50		223.77
ตาซัด	18,328.87	7,422.53		25,751.41
ตาสิง	5,013.92	4,194.77		9,208.69
ท่าจั่ว	11,677.65	12,887.32	45.99	24,610.96
บางแก้ว	7,032.61	15,788.84	133.89	22,955.34
บางตาหงาย	9,048.95	4,209.87		13,258.82
บ้านแดน	12,219.53	28,135.93	86.94	40,442.40
หนองกรด	340.70	36.36		377.06
หนองตาวง	3,241.38	5,839.31		9,080.69

ผลการวิเคราะห์พื้นที่เสี่ยงน้ำท่วม  
ในพื้นที่สำนักงานทรัพยากรน้ำที่ 2

จังหวัด/อำเภอ/ตำบล	พื้นที่เสี่ยงน้ำท่วมน้อย (ไร่)	พื้นที่เสี่ยงน้ำท่วมปานกลาง (ไร่)	พื้นที่เสี่ยงน้ำท่วมมาก (ไร่)	รวม
หูกวาง	13,491.12	10,458.67		23,949.79
อ่างทอง	11,831.58	9,387.97	254.10	21,473.64
<b>พยุหะคีรี</b>	<b>294,887.36</b>	<b>49,736.36</b>	<b>22,153.63</b>	<b>366,777.35</b>
เขากะลา	96,877.68			96,877.68
เขาทอง	49,617.92			49,617.92
ท่าน้ำอ้อย	4,945.85	4.31		4,950.16
น้ำทรง	4,488.93	28,637.66	10,314.38	43,440.97
นิคมเขาบ่อแก้ว	74,065.95			74,065.95
เนินมะกอก	18,747.95			18,747.95
พยุหะ	8,176.04	1,330.53	164.97	9,671.54
ม่วงหัก	182.67			182.67
ยางขาว	3,059.77	11,797.42	8,890.57	23,747.76
ย่านมัทรี	10,310.01	7,966.44	2,783.71	21,060.16
สระทะเล	24,414.59			24,414.59
<b>ไพศาลี</b>	<b>533,790.60</b>	<b>14,602.05</b>	<b>33.76</b>	<b>548,426.41</b>
โคกเตื่อ	45,883.69	2,200.18		48,083.87
ตะคร้อ	43,193.66	559.84		43,753.50
นาขอม	57,097.83	412.69		57,510.52
โพธิ์ประสาท	79,903.45			79,903.45
ไพศาลี	55,895.05	13.17		55,908.22
วังข่อย	61,329.66			61,329.66
วังน้ำลาด	105,273.76	670.90		105,944.66
สำโรงชัย	85,213.49	10,745.27	33.76	95,992.52
<b>เมืองนครสวรรค์</b>	<b>277,422.24</b>	<b>95,658.73</b>	<b>23,896.04</b>	<b>396,977.01</b>
กลางแดด	9,889.75	1,041.08	73.90	11,004.72
เกรียงไกร	1,955.20	7,759.99	7,774.65	17,489.84
แควใหญ่	1,320.05	1,909.48	27.43	3,256.96
ตะเคียนเลื่อน	13,592.14	466.89		14,059.03
นครสวรรค์ตก	13,004.12	8,594.65	91.31	21,690.07
นครสวรรค์ออก	9,772.12	274.97		10,047.08
บางพระหลวง	481.53	5,829.89	7,081.29	13,392.71
บางม่วง	8,117.97	5,418.14		13,536.11

ผลการวิเคราะห์พื้นที่เสี่ยงน้ำท่วม  
ในพื้นที่สำนักงานทรัพยากรน้ำที่ 2

จังหวัด/อำเภอ/ตำบล	พื้นที่เสี่ยงน้ำท่วมน้อย (ไร่)	พื้นที่เสี่ยงน้ำท่วมปานกลาง (ไร่)	พื้นที่เสี่ยงน้ำท่วมมาก (ไร่)	รวม
บ้านแก่ง	6,887.16	10,948.03	86.27	17,921.45
บ้านมะเกลือ	5,526.62	11,404.36	3,891.68	20,822.65
บึงเสนาท	2,677.70	3,974.76	15.72	6,668.18
ปากน้ำโพ	16,890.19	410.20		17,300.40
พระนอน	49,727.74	3,541.28	1,591.99	54,861.02
วัดไทร	8,153.36	9,759.54	309.10	18,221.99
หนองกรด	63,506.83	7,121.58	21.72	70,650.14
หนองกระโดน	31,427.45	16,723.16	2,919.22	51,069.83
หนองปลิง	34,492.31	480.74	11.77	34,984.82
<b>แม่เปิน</b>	<b>143,642.32</b>	<b>449.51</b>		<b>144,091.83</b>
แม่เปิน	143,642.32	449.51		144,091.83
<b>แม่वंก</b>	<b>351,202.88</b>	<b>18,747.48</b>	<b>84.93</b>	<b>370,035.30</b>
เขาชนกัน	52,678.87	579.86		53,258.73
แม่เลย์	154,913.17			154,913.17
แม่वंก	73,189.27	1,116.83		74,306.10
วังชัน	70,421.56	17,050.79	84.93	87,557.29
<b>ลาดยาว</b>	<b>324,090.00</b>	<b>127,477.20</b>	<b>2,200.11</b>	<b>453,767.32</b>
เนินขี้เหล็ก	36,783.63	10,434.85		47,218.48
บ้านไร่	94,358.79	3,505.20	0.07	97,864.06
มาบแก	15,497.89	6,238.81		21,736.70
ลาดยาว	14,392.79	30,903.80	2,189.45	47,486.04
วังม้า	42,108.18	3,999.53		46,107.71
วังเมือง	18,044.85	2,911.97		20,956.82
ศาลเจ้าไก่ต่อ	13,035.66	17,873.72	1.89	30,911.27
สร้อยละคร	9,130.00	8,042.78		17,172.78
สระแก้ว	14,063.59	4,495.91		18,559.50
หนองนมวัว	19,938.29	12,555.92		32,494.21
หนองยาว	12,644.75	10,283.97	2.69	22,931.40
ห้วยน้ำหอม	34,091.59	16,230.74	6.02	50,328.34
<b>หนองบัว</b>	<b>488,261.27</b>	<b>19,105.76</b>		<b>507,367.03</b>
ทุ่งทอง	68,567.77			68,567.77
ธารทหาร	43,953.71	3,891.66		47,845.37

ผลการวิเคราะห์พื้นที่เสี่ยงน้ำท่วม  
ในพื้นที่สำนักงานทรัพยากรน้ำที่ 2

จังหวัด/อำเภอ/ตำบล	พื้นที่เสี่ยงน้ำท่วมน้อย (ไร่)	พื้นที่เสี่ยงน้ำท่วมปานกลาง (ไร่)	พื้นที่เสี่ยงน้ำท่วมมาก (ไร่)	รวม
วังบ่อ	81,911.03	98.67		82,009.70
หนองกลับ	83,994.20	649.15		84,643.35
หนองบัว	129,539.25	3,465.60		133,004.85
ห้วยถั่วใต้	10,941.01	7,320.99		18,261.99
ห้วยถั่วเหนือ	13,558.40	1,656.22		15,214.62
ห้วยร่วม	42,203.75	1,905.18		44,108.93
ห้วยใหญ่	13,592.14	118.30		13,710.45
<b>นนทบุรี</b>	<b>112,759.12</b>	<b>25,734.76</b>	<b>12.50</b>	<b>138,506.38</b>
<b>ไทรน้อย</b>	<b>41.04</b>	<b>3.50</b>		<b>44.55</b>
ขุนศรี	9.54	2.92		12.46
คลองขวาง	7.27	0.15		7.42
ไทรน้อย	24.24	0.44		24.67
<b>บางกรวย</b>	<b>19,226.79</b>	<b>1,445.57</b>		<b>20,672.36</b>
บางกรวย	2,753.77			2,753.77
บางขุน	1,607.02	173.08		1,780.09
บางขุนกอง	3,560.23	412.16		3,972.39
บางคูเวียง	2,319.97	291.55		2,611.53
บางสีทอง	2,187.13	59.52		2,246.65
ปลายบาง	157.45			157.45
มหาสวัสดิ์	3,020.22	469.57		3,489.79
วัดชลอ	3,607.52			3,607.52
ศาลากลาง	13.49	39.68		53.17
<b>บางบัวทอง</b>	<b>7,742.00</b>	<b>5,194.68</b>		<b>12,936.68</b>
บางบัวทอง	33.73	17.89		51.62
บางรักพัฒนา	3,850.21	2,861.87		6,712.08
บางรักใหญ่	2,883.70	275.21		3,158.91
พิมลราช	292.45	1,711.40		2,003.85
ละหาร		328.31		328.31
ลำโพ	2.35			2.35
โสนลอย	679.56			679.56
<b>บางใหญ่</b>	<b>7,758.04</b>	<b>494.10</b>		<b>8,252.14</b>
บางม่วง	1,439.03	57.63		1,496.67

ผลการวิเคราะห์พื้นที่เสี่ยงน้ำท่วม  
ในพื้นที่สำนักงานทรัพยากรน้ำที่ 2

จังหวัด/อำเภอ/ตำบล	พื้นที่เสี่ยงน้ำท่วมน้อย (ไร่)	พื้นที่เสี่ยงน้ำท่วมปานกลาง (ไร่)	พื้นที่เสี่ยงน้ำท่วมมาก (ไร่)	รวม
บางแม่นาง	238.74	12.64		251.38
บางเลน	4,068.62	214.88		4,283.50
เสารงหิน	2,011.64	208.95		2,220.59
<b>ปากเกร็ด</b>	<b>33,107.16</b>	<b>17,370.12</b>	<b>12.50</b>	<b>50,489.78</b>
เกาะเกร็ด	402.84	2,205.52		2,608.37
คลองเกลือ	1,520.46			1,520.46
คลองข่อย	638.77	3,150.28	12.50	3,801.55
คลองพระอุดม	528.91	2,075.76		2,604.67
ท่าอิฐ	1,461.78	2,406.79		3,868.56
บางตลาด	7,628.50			7,628.50
บางตะไนย์	297.68	1,040.81		1,338.48
บางพลับ	371.80	3,734.85		4,106.65
บางพูด	5,705.60			5,705.60
บ้านใหม่	11,282.25			11,282.25
ปากเกร็ด	2,737.28			2,737.28
อ้อมเกร็ด	531.30	2,756.12		3,287.42
<b>เมืองนนทบุรี</b>	<b>44,884.09</b>	<b>1,226.78</b>		<b>46,110.87</b>
ตลาดขวัญ	4,239.42			4,239.42
ท่าทราย	6,992.53			6,992.53
ไทรมา้า	4,652.66			4,652.66
บางกระสอ	6,710.92			6,710.92
บางกร่าง	4,836.67	124.07		4,960.74
บางเขน	5,182.87			5,182.87
บางไผ่	1,489.15	937.93		2,427.08
บางรักน้อย	4,049.83	164.78		4,214.61
บางศรีเมือง	4,066.06			4,066.06
สวนใหญ่	2,663.98			2,663.98
<b>ปทุมธานี</b>	<b>37,115.25</b>	<b>56,347.27</b>	<b>8.61</b>	<b>93,471.13</b>
<b>ธัญบุรี</b>	<b>681.14</b>	<b>51.74</b>		<b>732.88</b>
บึงน้ำรักษ์	150.90	3.77		154.67
บึงอีไถ	98.49	7.05		105.54
บึงสนั่น	115.76			115.76

ผลการวิเคราะห์พื้นที่เสี่ยงน้ำท่วม  
ในพื้นที่สำนักงานทรัพยากรน้ำที่ 2

จังหวัด/อำเภอ/ตำบล	พื้นที่เสี่ยงน้ำท่วมน้อย (ไร่)	พื้นที่เสี่ยงน้ำท่วมปานกลาง (ไร่)	พื้นที่เสี่ยงน้ำท่วมมาก (ไร่)	รวม
ประจวบคีรีขันธ์	138.50			138.50
รังสิต	72.92	32.47		105.39
ลำผักกูด	104.58	8.45		113.03
<b>เมืองปทุมธานี</b>	<b>26,950.59</b>	<b>27,788.92</b>		<b>54,739.51</b>
บางกะดี	1,087.08	5,509.07		6,596.15
บางชะแยง	808.65	2,762.86		3,571.51
บางคูวัด	270.76	2,123.20		2,393.97
บางเตือ	198.90	1,147.34		1,346.25
บางปรอก	4,219.36			4,219.36
บางพูด	2,161.72	501.03		2,662.75
บางพูน	5,383.72	0.04		5,383.76
บางหลวง	86.72	482.65		569.37
บ้านกระแซง	474.14	1,478.59		1,952.73
บ้านกลาง	1,588.21	4,249.26		5,837.47
บ้านใหม่	3,943.90	1,829.74		5,773.64
สวนพริกไทย	25.71	7,454.14		7,479.85
หลักหก	6,701.73	250.99		6,952.72
<b>ลาดหลุมแก้ว</b>	<b>14.98</b>			<b>14.98</b>
คลองพระอุดม	14.98			14.98
<b>ลำลูกกา</b>	<b>1,366.18</b>	<b>50.51</b>		<b>1,416.69</b>
คูคต	520.89			520.89
บึงคำพร้อย	2.65	0.24		2.89
ลาดสวาย	842.63	50.27		892.90
<b>สามโคก</b>	<b>7,962.12</b>	<b>28,435.94</b>	<b>8.61</b>	<b>36,406.67</b>
กระแซง	695.88	1,657.91		2,353.79
คลองควาย	119.17	127.33		246.49
เขียงรากน้อย	76.21	7,953.24	7.99	8,037.44
เขียงรากใหญ่	90.95	7,284.98		7,375.93
ท้ายเกาะ	579.38	216.64		796.02
บางกระปือ	1,005.33	1,258.25		2,263.58
บางเตย	142.55	473.80		616.34
บางโพธิ์เหนือ	107.46	534.75		642.22



ผลการวิเคราะห์พื้นที่เสี่ยงน้ำท่วม  
ในพื้นที่สำนักงานทรัพยากรน้ำที่ 2

จังหวัด/อำเภอ/ตำบล	พื้นที่เสี่ยงน้ำท่วมน้อย (ไร่)	พื้นที่เสี่ยงน้ำท่วมปานกลาง (ไร่)	พื้นที่เสี่ยงน้ำท่วมมาก (ไร่)	รวม
บ้านจิว	846.38	2,555.02		3,401.40
บ้านปทุม	1,610.14	6,227.97	0.61	7,838.73
สามโคก	2,688.68	146.05		2,834.73
<b>หนองเสือ</b>	<b>140.24</b>	<b>20.16</b>		<b>160.40</b>
บึงกาสาม	12.25	2.42		14.67
บึงชำอ้อ	19.62			19.62
ศาลาครุ	85.14	16.74		101.87
หนองสามวัง	23.23	1.01		24.24
<b>พระนครศรีอยุธยา</b>	<b>26,429.31</b>	<b>45,532.47</b>	<b>5,648.68</b>	<b>77,610.46</b>
<b>ท่าเรือ</b>	<b>1,627.43</b>	<b>184.29</b>		<b>1,811.73</b>
จำปา	146.83	0.04		146.87
ท่าเจ้าสนุก	184.11			184.11
ท่าเรือ	101.08			101.08
ท่าหลวง	702.36	177.55		879.91
ปากท่า	114.52	0.18		114.71
โพธิ์เอน	129.57			129.57
วังแดง	76.38	6.51		82.90
ศาลาลอย	172.58			172.58
<b>นครหลวง</b>	<b>1,444.06</b>	<b>32.25</b>		<b>1,476.31</b>
คลองสะแก	110.88	1.08		111.96
ท่าช้าง	241.27	6.51		247.78
นครหลวง	178.19	11.65		189.84
บ่อโพรง	194.22	5.13		199.35
บางพระครู	84.04	0.54		84.58
บางระกำ	172.28	1.52		173.80
ปากจั่น	196.27	4.25		200.52
พระนอน	150.53	0.60		151.13
แม่ลา	82.11	0.95		83.06
สามไถ	34.26			34.26
<b>บางซ้าย</b>	<b>5.53</b>	<b>4.72</b>		<b>10.25</b>
แก้วฟ้า	2.75	3.97		6.72
เต่าเล่า	2.78	0.75		3.53

ผลการวิเคราะห์พื้นที่เสี่ยงน้ำท่วม  
ในพื้นที่สำนักงานทรัพยากรน้ำที่ 2

จังหวัด/อำเภอ/ตำบล	พื้นที่เสี่ยงน้ำท่วมน้อย (ไร่)	พื้นที่เสี่ยงน้ำท่วมปานกลาง (ไร่)	พื้นที่เสี่ยงน้ำท่วมมาก (ไร่)	รวม
<b>บางไทร</b>	<b>1,039.72</b>	<b>27,033.94</b>	<b>1,756.82</b>	<b>29,830.48</b>
กระแชง	1.91	3.99		5.89
แคตก	208.48	254.78	0.11	463.37
แคออก	3.78	0.22		4.00
โคกช้าง	17.21	945.14		962.35
ช้างน้อย	0.18	115.94	2.89	119.01
ช้างเหล็ก	56.96	76.41		133.36
ช้างใหญ่	53.24	3,846.79	154.02	4,054.05
เชียงรากน้อย	134.94	5,546.45	436.39	6,117.78
บางไทร	3.90	439.66		443.56
บางพลี	0.68	62.13	0.25	63.06
บางยี่โท	170.06	173.08		343.14
บ้านเกาะ	3.33	54.66	0.71	58.70
บ้านแปง	0.61	73.82	0.27	74.71
บ้านม้า	10.44	1,527.50	292.76	1,830.70
โพแดง	89.95	6,594.03	728.02	7,412.00
ไม้ตรา	11.24	873.21	14.03	898.48
ราชคราม	39.81	5,951.41	119.38	6,110.61
สนามชัย	0.27	230.42	0.12	230.81
หน้าไม้	45.40	0.59		45.99
ห่อหมก	187.32	263.71	7.88	458.91
<b>บางบาล</b>	<b>674.11</b>	<b>265.78</b>		<b>939.89</b>
ทางช้าง	21.32	31.69		53.02
ไทรน้อย	97.87	18.27		116.15
น้ำเต้า	87.85	90.29		178.15
บางชะนี	127.81	7.00		134.81
บางหลวง	20.14	13.37		33.51
บางหลวงโต	31.61	12.77		44.38
บางหัก	44.67	20.01		64.68
บ้านกุ่ม	195.94	35.78		231.72
บ้านคลัง	0.12			0.12
พระขาว	39.82	22.28		62.10

ผลการวิเคราะห์พื้นที่เสี่ยงน้ำท่วม  
ในพื้นที่สำนักงานทรัพยากรน้ำที่ 2

จังหวัด/อำเภอ/ตำบล	พื้นที่เสี่ยงน้ำท่วมน้อย (ไร่)	พื้นที่เสี่ยงน้ำท่วมปานกลาง (ไร่)	พื้นที่เสี่ยงน้ำท่วมมาก (ไร่)	รวม
วัดตะกู	6.94	14.31		21.25
บางปะหัน	10.23	0.06		10.30
บางเดื่อ	10.23	0.06		10.30
บางปะอิน	11,161.70	15,370.70	2,837.03	29,369.43
เกาะเกิด	273.59	18.59		292.19
ขนอนหลวง	208.99	978.79	1,559.03	2,746.81
คลองจิก	43.38	637.83	48.40	729.61
เขียงรากน้อย	2,637.66	3,343.82		5,981.49
ตลาดเกรียบ	116.58	24.29		140.87
บางกระสั้น	3,655.87	7,355.18	98.67	11,109.72
บางประแดง	87.65	23.29		110.94
บ้านกรด	0.29	0.78		1.07
บ้านแปง	218.90	13.79		232.70
บ้านพลับ	206.49	7.06		213.55
บ้านโพ	738.20	1,786.82	985.06	3,510.08
บ้านเลน	2,876.00	689.85		3,565.85
บ้านหว่า	43.29	487.54	145.87	676.69
วัดยม	54.80	3.06		57.87
บ้านแพรก	0.08	0.00		0.08
คลองน้อย	0.07	0.00		0.07
สำพะเนียง	0.02			0.02
ผักไห่	17.34	2.62		19.97
โคกช้าง	0.29	0.09		0.39
ดอนลาน	5.18	0.03		5.21
บ้านแค	0.36	0.40		0.76
ลาดน้ำเค็ม	2.63	1.00		3.63
หนองน้ำใหญ่	4.31	0.13		4.44
หน้าโคก	0.07	0.00		0.07
อมฤต	4.50	0.97		5.47
พระนครศรีอยุธยา	10,101.73	2,357.91	1,053.10	13,512.75
กะมัง	663.11			663.11
เกาะเรียน	52.02	1,968.75	1,053.10	3,073.87

ผลการวิเคราะห์พื้นที่เสี่ยงน้ำท่วม  
ในพื้นที่สำนักงานทรัพยากรน้ำที่ 2

จังหวัด/อำเภอ/ตำบล	พื้นที่เสี่ยงน้ำท่วมน้อย (ไร่)	พื้นที่เสี่ยงน้ำท่วมปานกลาง (ไร่)	พื้นที่เสี่ยงน้ำท่วมมาก (ไร่)	รวม
คลองตะเคียน	17.10	36.89		53.99
คลองสวนพลู	24.08			24.08
ท่าวาสกรี	494.55			494.55
บ้านเกาะ	241.72	28.86		270.58
บ้านป้อม	155.65	15.92		171.56
บ้านรุน	1.16	112.34		113.50
บ้านใหม่	257.94	45.40		303.33
ประตู่ชัย	3,476.11			3,476.11
ไผ่ลิง	1,017.75			1,017.75
ภูเขาทอง	51.46	5.04		56.50
สำเภาล่ม	186.22	0.09		186.31
หอรดต้นไชย	911.88			911.88
หันตรา	1,225.29	144.62		1,369.91
หัวรอ	1,325.69			1,325.69
<b>มหาราช</b>	<b>0.73</b>	<b>0.01</b>		<b>0.74</b>
เจ้าปลุก	0.19			0.19
น้ำเต้า	0.19			0.19
บ้านขวาง	0.18	0.01		0.19
พิตเพียน	0.02			0.02
มหาราช	0.12	0.00		0.12
โรงช้าง	0.03			0.03
<b>ลาดบัวหลวง</b>	<b>39.18</b>	<b>93.00</b>	<b>1.57</b>	<b>133.75</b>
สามเมือง	5.03	0.09		5.13
หลักชัย	34.15	92.90	1.57	128.62
<b>วังน้อย</b>	<b>39.83</b>	<b>21.90</b>		<b>61.73</b>
ข้าวงาม	35.86	21.43		57.29
ชะแมบ	0.54	0.03		0.57
ลำตาเสา	3.19	0.18		3.37
ลำไทร	0.20	0.25		0.46
วังจุฬา	0.04			0.04
<b>เสนา</b>	<b>267.62</b>	<b>165.28</b>	<b>0.16</b>	<b>433.06</b>
เจ้าเจ็ด	4.14	46.58	0.15	50.87

ผลการวิเคราะห์พื้นที่เสี่ยงน้ำท่วม  
ในพื้นที่สำนักงานทรัพยากรน้ำที่ 2

จังหวัด/อำเภอ/ตำบล	พื้นที่เสี่ยงน้ำท่วมน้อย (ไร่)	พื้นที่เสี่ยงน้ำท่วมปานกลาง (ไร่)	พื้นที่เสี่ยงน้ำท่วมมาก (ไร่)	รวม
เจ้าเสด็จ	32.62	4.29		36.92
บางนมโค	42.75	47.91		90.66
บ้านแกว	42.09	2.21		44.30
บ้านแพน	46.07	26.25	0.01	72.33
บ้านโพธิ์	32.41	16.31		48.72
สามกอ	8.11	5.98		14.09
เสนา	39.92			39.92
หัวเวียง	19.51	15.75		35.27
<b>เพชรบูรณ์</b>	<b>3,498,034.70</b>	<b>704,335.90</b>	<b>103,601.43</b>	<b>4,305,972.03</b>
<b>เขาค้อ</b>	<b>37,901.78</b>			<b>37,901.78</b>
เข็กน้อย	131.92			131.92
เขาค้อ	1,308.23			1,308.23
แคมป์สน	21,881.48			21,881.48
ทุ่งสมอ	14,422.50			14,422.50
ริมสีม่วง	152.28			152.28
สะเดาะพง	1.37			1.37
หนองแม่นา	4.00			4.00
<b>ชนแดน</b>	<b>536,029.24</b>	<b>20,375.20</b>		<b>556,404.44</b>
ชนแดน	39,410.51			39,410.51
ซับพุทรา	43,941.71			43,941.71
ดงขุย	45,779.00	17,146.24		62,925.24
ตะกุดไร	51,025.23	0.14		51,025.37
ท่าข้าม	57,268.87	4.07		57,272.94
บ้านกล้วย	80,164.63	662.55		80,827.18
พุทธบาท	87,958.35			87,958.35
ลาดแค	94,924.62			94,924.62
ศาลาลาย	35,556.33	2,562.20		38,118.53
<b>น้ำหนาว</b>	<b>14,495.75</b>			<b>14,495.75</b>
โคกมน	88.74			88.74
น้ำหนาว	106.05			106.05
วังกว้าง	473.60			473.60
หลักด่าน	13,827.36			13,827.36

ผลการวิเคราะห์พื้นที่เสี่ยงน้ำท่วม  
ในพื้นที่สำนักงานทรัพยากรน้ำที่ 2

จังหวัด/อำเภอ/ตำบล	พื้นที่เสี่ยงน้ำท่วมน้อย (ไร่)	พื้นที่เสี่ยงน้ำท่วมปานกลาง (ไร่)	พื้นที่เสี่ยงน้ำท่วมมาก (ไร่)	รวม
<b>บึงสามพัน</b>	<b>291,550.09</b>	<b>67,770.21</b>	<b>20,001.09</b>	<b>379,321.39</b>
กันจุก	52,189.72	17,331.59	9,737.10	79,258.41
ซับไม้แดง	60,372.08	49.92		60,421.99
ซับสมอทอด	5,103.13	29,493.26		34,596.39
บึงสามพัน	3,476.68	14,748.15	7,894.20	26,119.02
พญาวัง	38,604.20			38,604.20
วังพิกกุล	58,010.80			58,010.80
ศรีมิ่งคล	28,073.61			28,073.61
สระแก้ว	5,355.13			5,355.13
หนองแจง	40,364.74	6,147.30	2,369.79	48,881.83
<b>เมืองเพชรบูรณ์</b>	<b>421,653.35</b>	<b>107,549.46</b>	<b>26,060.78</b>	<b>555,263.58</b>
ขอนแก่น	9,687.29	15,417.94	2,396.74	27,501.96
ดงมูลเหล็ก	11,381.99	12,975.55	35.16	24,392.71
ตะแบะ	21,281.37	2,018.80		23,300.17
ท่าพล	41,170.09	3,012.63	0.25	44,182.98
นางิ้ว	43,185.41	2,655.65	47.01	45,888.08
นาป่า	34,027.06	2,179.52	537.90	36,744.48
นายม	30,429.90	11,553.69	4,183.42	46,167.01
น้ำร้อน	16,939.46	8,135.24	651.07	25,725.77
ในเมือง	461.95			461.95
บ้านโคก	40,385.05	5,159.32		45,544.37
บ้านโตก	30,568.68	5,889.44	558.27	37,016.40
ป่าเลา	14,508.13	0.30		14,508.43
ระวีง	22,396.74	10,375.66	7,728.07	40,500.47
วังชมภู	30,039.89	215.22		30,255.11
สะเดียง	10,781.76	10,019.18	2,145.86	22,946.81
ห้วยสะแก	23,997.79	17,941.30	7,777.03	49,716.12
ห้วยใหญ่	40,410.78			40,410.78
<b>วังโป่ง</b>	<b>206,141.64</b>	<b>61.31</b>		<b>206,202.95</b>
ซับเปิบ	19,501.75			19,501.75
ท้ายดง	31,626.10	20.93		31,647.02
วังโป่ง	40,084.15			40,084.15

ผลการวิเคราะห์พื้นที่เสี่ยงน้ำท่วม  
ในพื้นที่สำนักงานทรัพยากรน้ำที่ 2

จังหวัด/อำเภอ/ตำบล	พื้นที่เสี่ยงน้ำท่วมน้อย (ไร่)	พื้นที่เสี่ยงน้ำท่วมปานกลาง (ไร่)	พื้นที่เสี่ยงน้ำท่วมมาก (ไร่)	รวม
วังศาล	46,521.08	3.54		46,524.62
วังหิน	68,408.56	36.84		68,445.40
<b>วิเชียรบุรี</b>	<b>446,104.83</b>	<b>336,451.08</b>	<b>22,355.04</b>	<b>804,910.95</b>
โคกปรัง	3,545.91	45,186.32	1,410.22	50,142.45
ซับน้อย	78,159.68	29.29		78,188.97
ซับสมบูรณ์	37,024.28	84.73		37,109.01
ท่าโรง	31,142.68	42,590.37	1,951.84	75,684.88
น้ำร้อน	61,905.20	10,101.35		72,006.55
บ่อรัง	12,462.40	98,292.48	710.40	111,465.29
บึงกระจับ	1,196.52	28,611.89	8,028.22	37,836.63
พุขาม	2,409.10	41,452.77	1,933.28	45,795.16
พุเตย	26,110.38	10,780.27	732.31	37,622.96
ภูน้ำหยด	88,518.11			88,518.11
ยางสาว	4,571.52	39,215.37		43,786.89
วังใหญ่	41,171.77			41,171.77
สระประตู	19,237.14	9,942.46	1,807.73	30,987.32
สามแยก	38,650.14	10,163.78	5,781.03	54,594.95
<b>ศรีเทพ</b>	<b>426,869.11</b>	<b>51,851.61</b>	<b>8,927.30</b>	<b>487,648.02</b>
คลองกระจิง	89,404.21	12,800.15	1,141.53	103,345.89
โคกสะอาด	34,623.87	4,344.93	1,764.28	40,733.08
นาสนุ่น	89,153.88	10,990.57	3,205.76	103,350.21
ประดู่งาม	29,196.86			29,196.86
ศรีเทพ	72,298.94	16,645.78	2,344.33	91,289.05
สระกรวด	47,677.95	4,928.98	471.39	53,078.32
หนองย่างทอย	64,513.41	2,141.20		66,654.61
<b>หนองไผ่</b>	<b>414,574.01</b>	<b>87,879.28</b>	<b>24,749.96</b>	<b>527,203.24</b>
กองทุล	17,321.44	12,885.14	857.38	31,063.95
ท่าด้วง	29,412.92			29,412.92
ท่าแดง	39,783.18	9,789.13	19.87	49,592.18
นาเฉลียง	14,051.38	12,991.78	10,992.55	38,035.72
บ่อไทย	35,869.37	269.11		36,138.48
บัววัฒนา	45,005.90	2,762.88	956.35	48,725.13

ผลการวิเคราะห์พื้นที่เสี่ยงน้ำท่วม  
ในพื้นที่สำนักงานทรัพยากรน้ำที่ 2

จังหวัด/อำเภอ/ตำบล	พื้นที่เสี่ยงน้ำท่วมน้อย (ไร่)	พื้นที่เสี่ยงน้ำท่วมปานกลาง (ไร่)	พื้นที่เสี่ยงน้ำท่วมมาก (ไร่)	รวม
บ้านโพน	36,729.98	4,338.75	3,636.95	44,705.68
เพชรละคร	35,246.30	8,782.55	4.45	44,033.30
ยางงาม	40,548.22	26,520.27		67,068.49
วังท่าดี	21,002.16	876.92		21,879.08
วังโบสถ์	32,652.56	6,751.38	7,187.27	46,591.21
หนองไผ่	44,309.43	349.82	46.40	44,705.64
ห้วยโป่ง	22,641.17	1,561.56	1,048.75	25,251.48
<b>หล่มเก่า</b>	<b>353,794.25</b>			<b>353,794.25</b>
ตาดกลอย	38,583.63			38,583.63
นาเกาะ	14,024.35			14,024.35
นาข่า	45,632.86			45,632.86
นาแซง	7,934.69			7,934.69
บ้านเนิน	33,355.26			33,355.26
วังบาล	41,387.90			41,387.90
ศิลา	74,747.56			74,747.56
หล่มเก่า	19,236.64			19,236.64
หินฮาว	78,891.36			78,891.36
<b>หล่มสัก</b>	<b>348,920.64</b>	<b>32,397.75</b>	<b>1,507.27</b>	<b>382,825.66</b>
ช้างตะลูด	44,209.77	2,637.36	56.99	46,904.13
ตาลเดี่ยว	2,539.74	19.29		2,559.03
ทำอัญญา	31,420.84	5.28		31,426.11
น้ำก้อ	25,786.10			25,786.10
น้ำซุน	21,539.87			21,539.87
น้ำเหี้ย	4,471.84	1.30		4,473.14
บ้านกลาง	51,439.66	694.59	26.08	52,160.34
บ้านดัว	10,504.31			10,504.31
บ้านไร่	7,600.47	2,650.14	1,205.14	11,455.75
บ้านโสก	46.15			46.15
บ้านหวาย	10,083.65			10,083.65
บุงคล้า	15,468.12	9,172.42	65.26	24,705.79
บุงน้ำเต้า	13,345.97			13,345.97
ปากช่อง	44,856.59	14.07		44,870.66



ผลการวิเคราะห์พื้นที่เสี่ยงน้ำท่วม  
ในพื้นที่สำนักงานทรัพยากรน้ำที่ 2

จังหวัด/อำเภอ/ตำบล	พื้นที่เสี่ยงน้ำท่วมน้อย (ไร่)	พื้นที่เสี่ยงน้ำท่วมปานกลาง (ไร่)	พื้นที่เสี่ยงน้ำท่วมมาก (ไร่)	รวม
ปากดุก	2,726.84	107.25		2,834.09
ฝายนาแซง	6,844.40	31.64		6,876.04
ลานบ่า	22,671.41	3,401.30	143.58	26,216.29
วัดป่า	4,056.21	4,281.56		8,337.77
สักหลง	12,018.82	3,313.95		15,332.77
หนองไขว่	11,861.77	6,067.35	10.22	17,939.34
หนองสว่าง	732.77			732.77
หล่มสัก	548.95	0.26		549.21
ห้วยไร่	4,146.42			4,146.42
<b>ลพบุรี</b>	<b>2,362,819.93</b>	<b>99,630.75</b>	<b>49.15</b>	<b>2,462,499.84</b>
<b>โคกเจริญ</b>	<b>227,891.85</b>	<b>12,247.95</b>		<b>240,139.80</b>
โคกเจริญ	73,725.60	8,774.66		82,500.26
โคกแสมสาร	25,317.36	3,456.01		28,773.37
ยางราก	33,353.51	17.28		33,370.79
วังทอง	32,949.33			32,949.33
หนองมะค่า	62,546.05			62,546.05
<b>โคกสำโรง</b>	<b>380,387.39</b>	<b>28,229.05</b>	<b>49.15</b>	<b>408,665.59</b>
เกาะแก้ว	26,025.80	3,927.85		29,953.66
คลองเกตุ	75,567.73			75,567.73
โคกสำโรง	15,775.42	2,837.52	49.15	18,662.09
ดงมะรุ้ม	30,815.28			30,815.28
ถลุงเหล็ก	5,408.09	2,704.72		8,112.82
เพนียด	31,173.13			31,173.13
วังขอนขว้าง	12,360.76	0.66		12,361.42
วังจั่น	14,924.98	4,143.76		19,068.74
วังเพลิง	57,847.30			57,847.30
สะแกราบ	27,694.91	5,059.61		32,754.52
หนองแวม	23,186.99	74.98		23,261.96
หลุมข้าว	15,890.55	8,506.72		24,397.27
ห้วยโป่ง	43,716.46	973.22		44,689.68
<b>ชัยบาดาล</b>	<b>352,624.36</b>	<b>6,752.48</b>		<b>359,376.84</b>
เกาะรัง	28,306.37	117.63		28,424.00

ผลการวิเคราะห์พื้นที่เสี่ยงน้ำท่วม  
ในพื้นที่สำนักงานทรัพยากรน้ำที่ 2

จังหวัด/อำเภอ/ตำบล	พื้นที่เสี่ยงน้ำท่วมน้อย (ไร่)	พื้นที่เสี่ยงน้ำท่วมปานกลาง (ไร่)	พื้นที่เสี่ยงน้ำท่วมมาก (ไร่)	รวม
เขาแหลม	29,021.99			29,021.99
ชัยนาทรายณ์	28,458.71			28,458.71
ชัยบาดาล	16,024.77	130.71		16,155.48
ชัยตะเคียน	1,026.95			1,026.95
ท่าดินดำ	213.04	81.24		294.28
ท่ามะนาว	1,508.87	292.33		1,801.19
นาโสม	9,255.24			9,255.24
นิคมลำนารายณ์	44,770.14	2,369.01		47,139.14
บัวชุม	11,010.16	1,330.91		12,341.07
บ้านใหม่สามัคคี	54,068.43			54,068.43
ม่วงค่อม	17,233.99			17,233.99
มะกอกหวาน	1,407.06			1,407.06
ลำนารายณ์	15,798.41	2,203.03		18,001.45
ศิลาทิพย์	55,592.88	227.62		55,820.51
หนองยายโดีะ	22,266.62			22,266.62
ห้วยหิน	16,660.73			16,660.73
<b>ท่าวัง</b>	<b>32.10</b>	<b>0.06</b>		<b>32.16</b>
เขาสมอคอน	13.94			13.94
โคกสลุด	13.47			13.47
บางคู	0.10	0.01		0.11
บางลี่	0.52	0.03		0.55
โพตลาดแก้ว	0.01	0.00		0.01
มูจลินท์	4.01	0.01		4.02
ลาดสาาลี	0.05	0.01		0.06
<b>ท่าหลวง</b>	<b>39,286.53</b>			<b>39,286.53</b>
แก่งฝักกูด	9,177.68			9,177.68
ชัยจำปา	5,420.50			5,420.50
ทะเลวังวัด	6,213.45			6,213.45
ท่าหลวง	4,960.12			4,960.12
หนองฝักแวน	49.04			49.04
หัวลำ	13,465.75			13,465.75
<b>บ้านหมี่</b>	<b>104,231.74</b>	<b>46,751.29</b>		<b>150,983.02</b>

ผลการวิเคราะห์พื้นที่เสี่ยงน้ำท่วม  
ในพื้นที่สำนักงานทรัพยากรน้ำที่ 2

จังหวัด/อำเภอ/ตำบล	พื้นที่เสี่ยงน้ำท่วมน้อย (ไร่)	พื้นที่เสี่ยงน้ำท่วมปานกลาง (ไร่)	พื้นที่เสี่ยงน้ำท่วมมาก (ไร่)	รวม
ขอนแก่น	25,014.29			25,014.29
ดงพลับ	6,917.27	4,263.78		11,181.05
ดอนดึง	20,527.12	26.42		20,553.54
บางกะพี	5,501.26	5,782.20		11,283.45
บางขาม	12.07			12.07
บางพิง	13.02			13.02
บ้านกล้วย	515.24	910.80		1,426.05
บ้านชี	41.72			41.72
บ้านทราย	671.83	4,317.65		4,989.48
พุดา	689.51	6,742.72		7,432.23
หนองกระเปียน	14,547.14	2,770.73		17,317.87
หนองทรายขาว	1,740.06	8,833.69		10,573.74
หนองเมือง	23,305.29	7,226.85		30,532.14
หินปัก	4,735.92	5,876.45		10,612.37
<b>พัฒนานิคม</b>	<b>392,358.03</b>	<b>3.11</b>		<b>392,361.13</b>
โคกสูง	67,288.60			67,288.60
ช่องสาริกา	48,744.98			48,744.98
ขอนแก่นน้อย	20,671.62			20,671.62
ดีลัง	56,589.22			56,589.22
น้ำสุต	47,402.13			47,402.13
พัฒนานิคม	39,692.12			39,692.12
มะนาวหวาน	22,683.35			22,683.35
หนองบัว	25,855.89	3.11		25,858.99
ห้วยขุนราม	63,430.12			63,430.12
<b>เมืองลพบุรี</b>	<b>285,665.10</b>	<b>2,451.81</b>		<b>288,116.91</b>
กกโก	9,259.82	346.04		9,605.86
เขาพระงาม	83,647.11	1,025.56		84,672.67
เขาสามยอด	1,049.99			1,049.99
โคกกะเทียม	0.00			0.00
โคกตูม	107,613.96			107,613.96
ถนนใหญ่	4,527.97	3.25		4,531.22
ทะเลชุบศร	2,683.33			2,683.33

ผลการวิเคราะห์พื้นที่เสี่ยงน้ำท่วม  
ในพื้นที่สำนักงานทรัพยากรน้ำที่ 2

จังหวัด/อำเภอ/ตำบล	พื้นที่เสี่ยงน้ำท่วมน้อย (ไร่)	พื้นที่เสี่ยงน้ำท่วมปานกลาง (ไร่)	พื้นที่เสี่ยงน้ำท่วมมาก (ไร่)	รวม
ท่าแค	10,768.21	779.51		11,547.72
ท้ายตลาด	0.06	0.01		0.06
ท่าศาลา	7,493.35			7,493.35
นิคมสร้างตนเอง	53,720.78	27.02		53,747.79
ป่าตาล	4,900.40	270.41		5,170.82
โพธิ์ตรุ	0.05	0.01		0.06
สี่คลอง	0.08	0.00		0.08
<b>ลำสนธิ</b>	<b>180,884.37</b>			<b>180,884.37</b>
กุดตาเพชร	42,927.13			42,927.13
เขาน้อย	24,686.65			24,686.65
เขารวก	19,746.49			19,746.49
ซับสมบูน	16,863.48			16,863.48
ลำสนธิ	17,172.88			17,172.88
หนองรี	59,487.74			59,487.74
<b>สระโบสถ์</b>	<b>116,223.94</b>	<b>1,455.29</b>		<b>117,679.23</b>
ทุ่งท่าช้าง	7,281.14	870.34		8,151.48
นิยมชัย	49,021.35	14.80		49,036.14
มหาโพธิ์	28,471.78			28,471.78
สระโบสถ์	26,287.97	12.62		26,300.58
ห้วยใหญ่	5,161.71	557.54		5,719.25
<b>หนองม่วง</b>	<b>283,234.53</b>	<b>1,739.71</b>		<b>284,974.25</b>
ขอนแก่น	61,150.36	304.10		61,454.45
ขอนแก่น	49,049.60			49,049.60
ดงดินแดง	70,689.82	1,435.62		72,125.44
บ่อทอง	49,865.10			49,865.10
ยางโทน	29,082.31			29,082.31
หนองม่วง	23,397.35			23,397.35
<b>สมุทรปราการ</b>	<b>162,530.22</b>	<b>95.10</b>		<b>162,625.32</b>
<b>บางบ่อ</b>	<b>6,997.87</b>	<b>62.13</b>		<b>7,060.00</b>
คลองด่าน	6,951.93			6,951.93
บางบ่อ	1.74	52.41		54.16
บางเพ็ญ	44.06	2.93		46.99

ผลการวิเคราะห์พื้นที่เสี่ยงน้ำท่วม  
ในพื้นที่สำนักงานทรัพยากรน้ำที่ 2

จังหวัด/อำเภอ/ตำบล	พื้นที่เสี่ยงน้ำท่วมน้อย (ไร่)	พื้นที่เสี่ยงน้ำท่วมปานกลาง (ไร่)	พื้นที่เสี่ยงน้ำท่วมมาก (ไร่)	รวม
เปรี๊ญ	0.13	6.79		6.91
<b>บางพลี</b>	<b>492.39</b>	<b>32.19</b>		<b>524.58</b>
บางแก้ว	160.02			160.02
บางพลีใหญ่	135.17	32.19		167.36
ราชาเทวะ	197.20			197.20
<b>บางเสาธง</b>	<b>0.09</b>			<b>0.09</b>
บางเสาธง	0.09			0.09
<b>พระประแดง</b>	<b>36,228.68</b>			<b>36,228.68</b>
ตลาด	603.71			603.71
ทรงคนอง	2,231.22			2,231.22
บางกระสอบ	1,770.53			1,770.53
บางกอบัว	1,832.55			1,832.55
บางกะเจ้า	2,376.29			2,376.29
บางครุ	4,654.35			4,654.35
บางจาก	3,278.83			3,278.83
บางน้ำผึ้ง	2,353.67			2,353.67
บางพิง	2,024.28			2,024.28
บางยอ	1,916.61			1,916.61
บางหญ้าแพรก	4,695.28			4,695.28
บางหัวเสือ	1,677.35			1,677.35
สำโรง	2,051.04			2,051.04
สำโรงกลาง	2,132.55			2,132.55
สำโรงใต้	2,630.42			2,630.42
<b>พระสมุทรเจดีย์</b>	<b>90,387.11</b>			<b>90,387.11</b>
นาเกลือ	24,060.76			24,060.76
ในคลองบางปลากด	15,455.49			15,455.49
บ้านคลองสวน	24,169.64			24,169.64
ปากคลองบางปลากด	5,713.16			5,713.16
แหลมฟ้าผ่า	20,988.05			20,988.05
<b>เมืองสมุทรปราการ</b>	<b>28,424.09</b>	<b>0.78</b>		<b>28,424.87</b>
ท้ายบ้าน	8,488.06			8,488.06
ท้ายบ้านใหม่	22.50			22.50

ผลการวิเคราะห์พื้นที่เสี่ยงน้ำท่วม  
ในพื้นที่สำนักงานทรัพยากรน้ำที่ 2

จังหวัด/อำเภอ/ตำบล	พื้นที่เสี่ยงน้ำท่วมน้อย (ไร่)	พื้นที่เสี่ยงน้ำท่วมปานกลาง (ไร่)	พื้นที่เสี่ยงน้ำท่วมมาก (ไร่)	รวม
เทพารักษ์	359.11			359.11
บางด้วน	2,706.82			2,706.82
บางปู	2,796.96			2,796.96
บางปูใหม่	5,031.00			5,031.00
บางโปรง	2,441.58			2,441.58
บางเมือง	1.24			1.24
บางเมืองใหม่	254.68			254.68
ปากน้ำ	4,599.75			4,599.75
สำโรงเหนือ	1,722.38	0.78		1,723.16
<b>สระบุรี</b>	<b>994,836.37</b>	<b>117,447.48</b>	<b>695.52</b>	<b>1,112,979.37</b>
<b>แก่งคอย</b>	<b>242,288.18</b>	<b>34,518.96</b>		<b>276,807.14</b>
แก่งคอย	1,552.71			1,552.71
ชะอม	29,085.22	809.79		29,895.00
ชำผักแพว	16,604.44			16,604.44
ตาลเดี่ยว	9,485.71	8,236.78		17,722.49
เตาปูน	1,587.40			1,587.40
ทับกวาง	30,505.06	15,598.10		46,103.16
ท่าคล้อ	23,956.27	1,076.91		25,033.19
ท่าตูม	10,102.62			10,102.62
ท่ามะปราง	23,242.77			23,242.77
บ้านธาตุ	5,070.93			5,070.93
บ้านป่า	16,816.27			16,816.27
สองคอน	15,175.08	50.97		15,226.05
ห้วยแห้ง	33,007.91	5,716.28		38,724.20
หินซ้อน	26,095.78	3,030.13		29,125.91
<b>เฉลิมพระเกียรติ</b>	<b>73,359.53</b>	<b>181.08</b>		<b>73,540.61</b>
เขาดินพัฒนา	7,831.02			7,831.02
บ้านแก้ง	1,293.80	62.02		1,355.82
ฝั่งรวง	1,640.03	119.04		1,759.07
พุแค	24,815.47			24,815.47
หน้าพระลาน	33,851.83			33,851.83
ห้วยบง	3,927.38	0.01		3,927.40

ผลการวิเคราะห์พื้นที่เสี่ยงน้ำท่วม  
ในพื้นที่สำนักงานทรัพยากรน้ำที่ 2

จังหวัด/อำเภอ/ตำบล	พื้นที่เสี่ยงน้ำท่วมน้อย (ไร่)	พื้นที่เสี่ยงน้ำท่วมปานกลาง (ไร่)	พื้นที่เสี่ยงน้ำท่วมมาก (ไร่)	รวม
<b>บ้านหมอ</b>	<b>16,518.80</b>	<b>2,949.88</b>	<b>5.54</b>	<b>19,474.22</b>
ตลาดน้อย	500.24	292.59		792.83
บางโขมด	600.10	500.18		1,100.27
บ้านครัว	1,125.85	981.74	5.54	2,113.13
บ้านหมอ	1,998.88	71.64		2,070.52
สร้างโตก	7,608.75	1,103.73		8,712.48
หนองบัว	4,684.98			4,684.98
<b>พระพุทธรบาท</b>	<b>111,832.99</b>	<b>8,841.38</b>		<b>120,674.37</b>
ขุนโหล่น	32.17			32.17
เขาวง	9,726.43			9,726.43
ธารเกษม	24,511.43			24,511.43
นายาว	17,360.31			17,360.31
พระพุทธรบาท	102.17			102.17
พุกร่าง	12,858.10	3.43		12,861.53
พุดำจาน	24,307.48			24,307.48
หนองแก	16,253.85	8,710.14		24,963.98
ห้วยป่าหวาย	6,681.06	127.81		6,808.87
<b>มวกเหล็ก</b>	<b>256,818.44</b>			<b>256,818.44</b>
ซับสนุ่น	48,313.46			48,313.46
มวกเหล็ก	23,108.30			23,108.30
มิตรภาพ	51,263.57			51,263.57
ลำพญากลาง	76,093.79			76,093.79
ลำสมพุง	1,727.65			1,727.65
หนองย่างเสือ	56,311.66			56,311.66
<b>เมืองสระบุรี</b>	<b>59,069.37</b>	<b>1,708.25</b>		<b>60,777.62</b>
กุดนกกเปล้า	11,223.42			11,223.42
ดาวเรือง	22.44			22.44
ตลิ่งชัน	8,029.68	37.64		8,067.32
ตะกุด	4,354.62			4,354.62
นาโถง	298.43			298.43
ปากข้าวสาร	9,220.30	297.00		9,517.30
ปากเพรียว	6,067.70			6,067.70

ผลการวิเคราะห์พื้นที่เสี่ยงน้ำท่วม  
ในพื้นที่สำนักงานทรัพยากรน้ำที่ 2

จังหวัด/อำเภอ/ตำบล	พื้นที่เสี่ยงน้ำท่วมน้อย (ไร่)	พื้นที่เสี่ยงน้ำท่วมปานกลาง (ไร่)	พื้นที่เสี่ยงน้ำท่วมมาก (ไร่)	รวม
หนองปลาไหล	15,712.03			15,712.03
หนองยาว	4,140.76	1,373.60		5,514.36
<b>วังม่วง</b>	<b>134,684.33</b>	<b>4,160.93</b>		<b>138,845.25</b>
คำพราน	27,106.96	4,160.93		31,267.89
วังม่วง	77,350.79			77,350.79
แสงพัน	30,226.57			30,226.57
<b>วิหารแดง</b>	<b>38,361.59</b>	<b>53,614.35</b>	<b>689.98</b>	<b>92,665.92</b>
คลองเรือ	19,613.93	4,720.81		24,334.74
เจริญธรรม	2,453.94	11,327.88		13,781.82
บ้านลำ	11,025.54	5,977.33		17,002.87
วิหารแดง	285.30	11,505.78	164.37	11,955.45
หนองสรวง	4,975.38	7,506.58		12,481.96
หนองหมู	7.48	12,575.98	525.62	13,109.08
<b>เสาไห้</b>	<b>8,891.51</b>	<b>573.00</b>		<b>9,464.52</b>
จี่งาม	3.14	35.07		38.21
ต้นตาล	2.72	30.36		33.08
ท่าช้าง	140.33	54.78		195.10
บ้านยาง	189.03	4.66		193.69
พระยาทต	361.18	291.70		652.88
ม่วงงาม	108.69	6.94		115.63
เมืองเก่า	2.78	83.06		85.84
เริงราง	385.14	27.30		412.44
ศาลารีย์ไทย	70.06			70.06
สวนดอกไม้	63.09	9.86		72.95
เสาไห้	41.35	3.31		44.66
หัวปลวก	7,524.02	25.95		7,549.97
<b>หนองแค</b>	<b>43,688.24</b>	<b>9,844.23</b>		<b>53,532.47</b>
โคกแย้	15,740.05	9.38		15,749.44
หนองไชน้ำ	6,059.51	627.55		6,687.06
หนองแค	1,853.05	0.11		1,853.16
หนองจรเข้	2,329.65	7,864.77		10,194.42
หนองนาก	5,564.34	24.83		5,589.18



ผลการวิเคราะห์พื้นที่เสี่ยงน้ำท่วม  
ในพื้นที่สำนักงานทรัพยากรน้ำที่ 2

จังหวัด/อำเภอ/ตำบล	พื้นที่เสี่ยงน้ำท่วมน้อย (ไร่)	พื้นที่เสี่ยงน้ำท่วมปานกลาง (ไร่)	พื้นที่เสี่ยงน้ำท่วมมาก (ไร่)	รวม
หนองปลาหมอ	118.46	8.18		126.63
หนองโรง	46.26	1.72		47.99
ห้วยขมิ้น	5,783.91	1,303.78		7,087.69
ห้วยทราย	6,192.99	3.90		6,196.90
<b>หนองโดน</b>	<b>9,323.40</b>	<b>1,055.42</b>		<b>10,378.82</b>
บ้านกล้วย	5,552.85	634.02		6,186.87
บ้านโปรง	775.04	45.08		820.12
หนองโดน	2,995.51	376.32		3,371.83
<b>สิงห์บุรี</b>	<b>2,659.88</b>	<b>1,096.82</b>	<b>43.92</b>	<b>3,800.63</b>
ค่ายบางระจัน	3.49	0.13		3.62
ท่าข้าม	3.35	0.13		3.48
โพสังโฆ	0.14			0.14
<b>ท่าช้าง</b>	<b>5.61</b>	<b>4.33</b>	<b>0.11</b>	<b>10.05</b>
ถอนสมอ	0.43			0.43
วิหารขาว	5.18	4.33	0.11	9.62
<b>บางระจัน</b>	<b>16.58</b>			<b>16.58</b>
เชิงกลัด	2.76			2.76
พักทัน	0.97			0.97
โพชนไก่	12.84			12.84
สิงห์	0.01			0.01
<b>พรหมบุรี</b>	<b>1,021.76</b>	<b>193.15</b>		<b>1,214.91</b>
บางน้ำเชี่ยว	213.99	24.01		238.00
บ้านแปง	149.32	50.69		200.01
บ้านหม้อ	276.31	54.42		330.74
พรหมบุรี	270.57	54.19		324.76
พระงาม	58.60			58.60
โรงช้าง	26.98	6.40		33.38
หัวป่า	25.98	3.44		29.42
<b>เมืองสิงห์บุรี</b>	<b>744.17</b>	<b>444.98</b>	<b>43.81</b>	<b>1,232.97</b>
จักรสิทธิ์	34.49	3.51		38.00
ตันโพธิ์	299.56	20.14		319.70
บางกระบือ	4.23	7.01		11.24

ผลการวิเคราะห์พื้นที่เสี่ยงน้ำท่วม  
ในพื้นที่สำนักงานทรัพยากรน้ำที่ 2

จังหวัด/อำเภอ/ตำบล	พื้นที่เสี่ยงน้ำท่วมน้อย (ไร่)	พื้นที่เสี่ยงน้ำท่วมปานกลาง (ไร่)	พื้นที่เสี่ยงน้ำท่วมมาก (ไร่)	รวม
บางพุทรา	120.97	11.98		132.95
บางมัญ	156.11	207.15	43.81	407.07
โพกรวม	118.52	194.95		313.47
หัวไผ่	10.30	0.24		10.54
<b>อินทร์บุรี</b>	<b>868.27</b>	<b>454.23</b>		<b>1,322.50</b>
จั่วราย	0.28	0.00		0.28
ชีน้ำร้าย	374.72	17.16		391.88
ทองเอน	1.24	0.13		1.37
ทับยา	40.13	33.21		73.34
ท่างาม	203.63	23.92		227.54
น้ำตาล	78.88	265.25		344.13
ประศุก	17.06			17.06
โพธิ์ชัย	4.76			4.76
ห้วยชัน	0.53			0.53
อินทร์บุรี	147.03	114.57		261.59
<b>อ่างทอง</b>	<b>2,467.05</b>	<b>163.14</b>	<b>0.00</b>	<b>2,630.19</b>
<b>ไชโย</b>	<b>843.55</b>	<b>44.75</b>		<b>888.30</b>
จรเข้ร้อง	214.41	12.98		227.38
ชะไว	21.68			21.68
ชัยฤทธิ	97.13	13.30		110.43
ไชยภูมิ	268.15	7.68		275.84
ไชโย	32.63			32.63
เทวราช	29.22			29.22
ราชสถิตย์	20.76			20.76
หลักฟ้า	159.57	10.79		170.36
<b>ป่าโมก</b>	<b>645.72</b>	<b>16.47</b>		<b>662.19</b>
บางปลากด	283.12			283.12
บางเสด็จ	214.39			214.39
ป่าโมก	51.92			51.92
โผงเผง	95.79	16.47		112.26
เอกราช	0.51			0.51
<b>โพธิ์ทอง</b>	<b>39.51</b>	<b>1.84</b>	<b>0.00</b>	<b>41.35</b>

ผลการวิเคราะห์พื้นที่เสี่ยงน้ำท่วม  
ในพื้นที่สำนักงานทรัพยากรน้ำที่ 2

จังหวัด/อำเภอ/ตำบล	พื้นที่เสี่ยงน้ำท่วมน้อย (ไร่)	พื้นที่เสี่ยงน้ำท่วมปานกลาง (ไร่)	พื้นที่เสี่ยงน้ำท่วมมาก (ไร่)	รวม
คำหยาด	0.78	0.08		0.86
โคกพุทรา	0.53	0.11	0.00	0.64
บ่อแร่	0.02			0.02
บางเจ้าฉ่า	1.29	0.21		1.51
รามะสัก	32.26			32.26
องครักษ์	1.24	1.15		2.38
อ่างแก้ว	3.38	0.29		3.67
<b>เมืองอ่างทอง</b>	<b>787.99</b>	<b>95.53</b>		<b>883.52</b>
จำปาหล่อ	20.39			20.39
ตลาดกรวด	290.19	35.95		326.14
ตลาดหลวง	8.48			8.48
บางแก้ว	75.03			75.03
บ้านแห	25.72			25.72
โพสะ	335.07	59.58		394.65
ย่านซื่อ	33.12			33.12
<b>วิเศษชัยชาญ</b>	<b>74.22</b>	<b>4.55</b>	<b>0.00</b>	<b>78.78</b>
ตลาดใหม่	1.60	0.05		1.65
ท่าช้าง	0.01	0.00		0.02
ไผ่วง	18.67	1.87	0.00	20.55
ม่วงเตี้ย	1.84	1.44		3.28
ยี่ล้น	2.69	0.33		3.02
ศาลเจ้าโรงทอง	0.25	0.01		0.26
สาวร้องไห้	48.01	0.49		48.50
หลักแก้ว	0.92	0.35		1.28
ห้วยคันแหลน	0.22			0.22
<b>สามโก้</b>	<b>37.59</b>			<b>37.59</b>
มงคลธรรมนิมิต	10.54			10.54
สามโก้	15.35			15.35
อบทม	11.69			11.69
<b>แสวงหา</b>	<b>38.46</b>			<b>38.46</b>
จำลอง	0.50			0.50
วังน้ำเย็น	22.54			22.54

ผลการวิเคราะห์พื้นที่เสี่ยงน้ำท่วม  
ในพื้นที่สำนักงานทรัพยากรน้ำที่ 2

จังหวัด/อำเภอ/ตำบล	พื้นที่เสี่ยงน้ำท่วมน้อย (ไร่)	พื้นที่เสี่ยงน้ำท่วมปานกลาง (ไร่)	พื้นที่เสี่ยงน้ำท่วมมาก (ไร่)	รวม
สีบัวทอง	15.42			15.42
<b>อุทัยธานี</b>	<b>1,404,972.27</b>	<b>290,711.92</b>	<b>6,265.75</b>	<b>1,701,949.94</b>
<b>ทัพทัน</b>	<b>162,081.54</b>	<b>16,242.90</b>		<b>178,324.44</b>
เขาชีโย	8,058.92	406.41		8,465.33
โคกหม้อ	19,764.73	1,225.52		20,990.24
ตลุกคู๋	19,401.82	4,445.15		23,846.97
ทัพทัน	12,488.98			12,488.98
ทุ่งนาไทย	7,014.27	0.11		7,014.37
หนองกระทุ่ม	59,252.83	7,877.34		67,130.17
หนองกลางดง	3,109.87			3,109.87
หนองยายดา	21,524.00	1,249.00		22,773.00
หนองสระ	1,399.79			1,399.79
หนองหญ้าปล้อง	10,066.33	1,039.38		11,105.71
<b>บ้านไร่</b>	<b>525,798.23</b>	<b>1,543.07</b>		<b>527,341.30</b>
แก่นมะกรูด	45.04			45.04
คอกควาย	44,717.74			44,717.74
เจ้าวัด	20,333.55			20,333.55
ทัพหลวง	79,752.43			79,752.43
บ้านบึง	28,391.00			28,391.00
บ้านไร่	45,922.19	170.32		46,092.51
บ้านใหม่คลองเคียว	21,206.39			21,206.39
เมืองกาจ	53,970.06			53,970.06
วังหิน	20,467.35	1,304.70		21,772.05
หนองจอก	70,129.40			70,129.40
หนองบ่มกล้วย	50,017.71	68.05		50,085.75
ห้วยแห้ง	49,601.09			49,601.09
หุบช้าง	41,244.29			41,244.29
<b>เมืองอุทัยธานี</b>	<b>88,452.84</b>	<b>51,904.68</b>	<b>2,072.53</b>	<b>142,430.06</b>
เกาะเทโพ	2,713.60	3,297.74	81.97	6,093.31
ดอนขวาง	11,935.81	1,860.82	180.67	13,977.31
ท่าซุง	3,904.92	16,019.14	1.39	19,925.45
ทุ่งใหญ่	5,695.27	1,122.92		6,818.19

ผลการวิเคราะห์พื้นที่เสี่ยงน้ำท่วม  
ในพื้นที่สำนักงานทรัพยากรน้ำที่ 2

จังหวัด/อำเภอ/ตำบล	พื้นที่เสี่ยงน้ำท่วมน้อย (ไร่)	พื้นที่เสี่ยงน้ำท่วมปานกลาง (ไร่)	พื้นที่เสี่ยงน้ำท่วมมาก (ไร่)	รวม
น้ำซึม	10,319.94	4,096.24	5.52	14,421.70
เนินแรง	3,028.06	4,514.29	738.35	8,280.70
โนนเหล็ก	5,603.50	514.00		6,117.50
สะแกกรัง	7,123.69	9,570.81	8.06	16,702.56
หนองแก	10,308.78			10,308.78
หนองเต่า	4,286.20			4,286.20
หนองไผ่แบน	3,841.11	8,151.27	1,056.57	13,048.95
หนองพังค่า	8,921.90			8,921.90
หาดทอง	4,884.29	2,757.44		7,641.74
อุทัยใหม่	5,885.77			5,885.77
<b>ลานสัก</b>	<b>194,394.36</b>	<b>99,733.01</b>		<b>294,127.37</b>
ทุ่งนางาม	35,886.95	4,742.79		40,629.74
น้ำรอบ	2,317.97	89,616.96		91,934.93
ประดู่ยืน	14,367.20	2,769.32		17,136.52
ป่าอ้อ	35,064.66	1,548.52		36,613.18
ระบำ	74,134.37	17.94		74,152.31
ลานสัก	32,623.23	1,037.46		33,660.69
<b>สว่างอารมณ์</b>	<b>127,224.30</b>	<b>112,119.01</b>	<b>4,193.22</b>	<b>243,536.53</b>
บ่อยาง	41,045.52	11,669.81		52,715.33
ไผ่เขียว	2,090.17	81,022.77	4,176.19	87,289.14
พลวงสองนาง	38,461.20	5,985.75		44,446.95
สว่างอารมณ์	13,802.61	11,574.04		25,376.65
หนองหลวง	31,824.80	1,866.64	17.02	33,708.46
<b>หนองขาหย่าง</b>	<b>102,011.46</b>	<b>2,445.82</b>		<b>104,457.28</b>
ดงขวาง	13,981.44	90.46		14,071.90
ดอนกลอย	10,794.74			10,794.74
ท่าโพ	6,142.96			6,142.96
ทุ่งพื้ง	10,883.06			10,883.06
หนองขาหย่าง	20,332.24	6.30		20,338.55
หนองไผ่	13,283.10			13,283.10
หมกแถว	6,923.54	2.00		6,925.54
หลุมเข้า	16,523.77	2,347.06		18,870.83

ผลการวิเคราะห์พื้นที่เสี่ยงน้ำท่วม  
ในพื้นที่สำนักงานทรัพยากรน้ำที่ 2

จังหวัด/อำเภอ/ตำบล	พื้นที่เสี่ยงน้ำท่วมน้อย (ไร่)	พื้นที่เสี่ยงน้ำท่วมปานกลาง (ไร่)	พื้นที่เสี่ยงน้ำท่วมมาก (ไร่)	รวม
ห้วยรอบ	3,146.59			3,146.59
<b>หนองฉาง</b>	<b>92,388.59</b>	<b>3,684.83</b>		<b>96,073.42</b>
เขากวางทอง	18,016.80			18,016.80
เขาบางแกรก	21,648.91	2.79		21,651.70
ทุ่งโพ	16,273.60			16,273.60
บ้านเก่า	4,432.40			4,432.40
หนองฉาง	8,880.13			8,880.13
หนองนางนวล	10,106.64			10,106.64
หนองยาง	13,030.12	3,682.04		16,712.15
<b>ห้วยคต</b>	<b>112,620.95</b>	<b>3,038.60</b>		<b>115,659.55</b>
ทองหลาง	37,009.67	61.27		37,070.94
สุขฤทัย	37,262.38	2,977.33		40,239.70
ห้วยคต	38,348.90			38,348.90
<b>รวม</b>	<b>13,054,676.06</b>	<b>2,286,948.07</b>	<b>285,415.36</b>	<b>15,627,039.49</b>



**ภาคผนวก 2**  
การวิเคราะห์พื้นที่เสี่ยงภัยแล้ง  
ในขอบเขตสำนักงานทรัพยากรน้ำที่ 2

ผลการวิเคราะห์พื้นที่เสี่ยงภัยน้ำแล้ง

ในพื้นที่สำนักงานทรัพยากรน้ำที่ 2

จังหวัด/อำเภอ/ตำบล	พื้นที่เสี่ยงน้ำแล้งน้อย (ไร่)	พื้นที่เสี่ยงน้ำแล้งปานกลาง (ไร่)	พื้นที่เสี่ยงน้ำแล้งมาก (ไร่)	รวม
<b>ชัยนาท</b>	<b>464,988.90</b>	<b>92,932.70</b>	<b>64,106.65</b>	<b>622,028.25</b>
เนินขาม	111,808.84	29,990.43	21,569.55	163,368.82
กะบกเตี้ย	37,370.91	1,572.65	9,943.98	48,887.54
เนินขาม	41,625.28	24,923.84	6,984.50	73,533.62
สุขเดือนห้า	32,812.65	3,493.94	4,641.07	40,947.66
<b>มโนรมย์</b>	<b>7,552.54</b>	<b>1,464.70</b>	<b>14.04</b>	<b>9,031.28</b>
คิ่งสำเภา	1,447.61			1,447.61
ท่าฉนวน		101.05		101.05
ไร่พัฒนา	3,965.28	1,025.81	14.04	5,005.13
ศิลาดาน	91.57	282.22		373.78
ทางน้ำสาคร	200.79			200.79
อุตะเภา	1,847.30	55.62		1,902.92
<b>เมืองชัยนาท</b>	<b>2,797.73</b>			<b>2,797.73</b>
เขาท่าพระ	150.23			150.23
ชัยนาท	0.76			0.76
ท่าชัย	270.42			270.42
ธรรมามูล	836.69			836.69
บ้านกล้วย	1,144.40			1,144.40
เสือโฮก	155.40			155.40
หาดท่าเสา	239.83			239.83
<b>วัดสิงห์</b>	<b>70,019.47</b>	<b>11,923.10</b>	<b>14,135.36</b>	<b>96,077.93</b>
บ่อแร่	11,290.98	6,527.12	0.04	17,818.14
มะขามเฒ่า	306.71			306.71
วังหัน	36,751.61	1,392.59	10,608.80	48,753.00
หนองขุน	20,834.03	4,003.39	3,526.52	28,363.94
หนองบัว	836.15	0.00		836.15
<b>สรรคบุรี</b>	<b>18.45</b>			<b>18.45</b>
ดงคอน	3.68			3.68
แพรภคศรีราชา	14.77			14.77
<b>หนองมะโมง</b>	<b>130,916.73</b>	<b>36,381.12</b>	<b>6,608.62</b>	<b>173,906.48</b>



ผลการวิเคราะห์พื้นที่เสี่ยงภัยน้ำแล้ง

ในพื้นที่สำนักงานทรัพยากรน้ำที่ 2

จังหวัด/อำเภอ/ตำบล	พื้นที่เสี่ยงน้ำแล้งน้อย (ไร่)	พื้นที่เสี่ยงน้ำแล้งปานกลาง (ไร่)	พื้นที่เสี่ยงน้ำแล้งมาก (ไร่)	รวม
กุดจอก	18,369.74	8,208.07	727.88	27,305.69
วังตะเคียน	43,214.33	14,256.48		57,470.81
สะพานหิน	41,013.32	6,882.78	5,043.77	52,939.87
หนองมะโมง	28,319.35	7,033.79	836.97	36,190.12
<b>หันคา</b>	<b>141,875.13</b>	<b>13,173.35</b>	<b>21,779.07</b>	<b>176,827.55</b>
เด่นใหญ่	27,788.42	2,725.18	6,642.49	37,156.10
บ้านเข็ญ	15,602.94	1,897.98	1,113.51	18,614.43
ไพรมกยูง	47,550.24	2,407.67	7,091.48	57,049.38
วังไก่อเลื้อน	1.61			1.61
หนองแขง	41,331.14	1,308.13	6,931.59	49,570.86
หันคา	9,600.78	4,834.39		14,435.17
<b>นครสวรรค์</b>	<b>1,616,262.23</b>	<b>872,797.72</b>	<b>352,710.69</b>	<b>2,841,770.65</b>
<b>เก้าเลี้ยว</b>	<b>46,802.45</b>	<b>15,090.94</b>	<b>4,334.46</b>	<b>66,227.85</b>
เก้าเลี้ยว	5,026.65		61.96	5,088.61
เขาดิน	19,098.01	1.69		19,099.69
มหาโพธิ์	8,776.46	121.65	84.79	8,982.90
หนองเต่า	288.21	6,074.91	4,117.74	10,480.86
หัวดง	13,613.13	8,892.69	69.97	22,575.79
<b>โกรกพระ</b>	<b>96,359.44</b>	<b>12,253.11</b>	<b>10,763.41</b>	<b>119,375.96</b>
โกรกพระ	7,348.45	0.26		7,348.70
นากลาง	21,939.45	9,226.29	820.47	31,986.21
เนินก้วว	17,096.93	74.62	4,980.61	22,152.16
เนินศาลา	3,969.89	126.49		4,096.38
บางประมุง	26,020.07	1,069.27	4,962.34	32,051.67
บางมะฝ่อ	1,727.75			1,727.75
ยางตาล	3,751.60	521.91		4,273.52
ศาลาแดง	10,275.87	331.57		10,607.44
หาดสูง	4,229.43	902.70		5,132.13
<b>ชุมตาบง</b>	<b>1,684.31</b>	<b>18,475.94</b>	<b>812.03</b>	<b>20,972.28</b>
ชุมตาบง	962.47	4,266.37	812.03	6,040.88

ผลการวิเคราะห์พื้นที่เสี่ยงภัยน้ำแล้ง

ในพื้นที่สำนักงานทรัพยากรน้ำที่ 2

จังหวัด/อำเภอ/ตำบล	พื้นที่เสี่ยงน้ำแล้งน้อย (ไร่)	พื้นที่เสี่ยงน้ำแล้งปานกลาง (ไร่)	พื้นที่เสี่ยงน้ำแล้งมาก (ไร่)	รวม
ปางสวรรค์	721.84	14,209.56		14,931.41
<b>ชุมแสง</b>	<b>84,614.64</b>	<b>61,728.62</b>	<b>9,830.42</b>	<b>156,173.68</b>
เกษไชย	2,896.53			2,896.53
โคกหม้อ	13,504.54	3.93		13,508.48
ชะมัง	9,504.24			9,504.24
ชุมแสง	610.97			610.97
ทับกฤช	17,144.66	901.05		18,045.71
ทับกฤชใต้	83.19			83.19
ท่าไม้	16,730.93			16,730.93
บางเคียน	2,625.52	43,430.73	2,481.72	48,537.97
ไผ่สิงห์	4,462.71	7,686.21		12,148.92
พันลาน	607.76			607.76
พิบูล	8,426.68			8,426.68
หนองกระเจา	8,016.90	9,706.70	7,348.70	25,072.30
<b>ตากฟ้า</b>	<b>92,837.72</b>	<b>41,745.77</b>	<b>8,474.10</b>	<b>143,057.59</b>
เขาชายธง	1,112.40	3,962.44	36.40	5,111.23
ตากฟ้า	1,292.23	6,139.88	15.47	7,447.59
พูนกยูง	4,684.62	9,491.51	105.06	14,281.19
ลำพยนต์	2,116.91	11,816.06	137.34	14,070.30
สุขสำราญ	1,642.48	5,232.59	2.98	6,878.06
หนองพิบูล	918.07	5,041.12	7.13	5,966.32
อุดมธัญญา	81,071.01	62.18	8,169.71	89,302.90
<b>ตากลี</b>	<b>255,804.53</b>	<b>12,512.05</b>	<b>58,727.41</b>	<b>327,043.99</b>
จันเสน	2,128.54	191.71		2,320.26
ช่องแค	3,290.62	2,224.65	0.05	5,515.32
ตากลี	108,285.59	150.41	4,483.14	112,919.14
พรหมนิมิต	506.89	0.22		507.12
ลาดทิพรส	43,431.98	5.34	14,501.81	57,939.13
หนองโพ	36,105.02	27.20	14,742.13	50,874.35
ห้วยหอม	848.01	9,783.44	21.73	10,653.17

ผลการวิเคราะห์พื้นที่เสี่ยงภัยน้ำแล้ง

ในพื้นที่สำนักงานทรัพยากรน้ำที่ 2

จังหวัด/อำเภอ/ตำบล	พื้นที่เสี่ยงน้ำแล้งน้อย (ไร่)	พื้นที่เสี่ยงน้ำแล้งปานกลาง (ไร่)	พื้นที่เสี่ยงน้ำแล้งมาก (ไร่)	รวม
หัวหวาย	61,207.88	129.08	24,978.55	86,315.51
<b>ท่าตะโก</b>	<b>134,106.88</b>	<b>292,948.42</b>	<b>135,356.28</b>	<b>562,411.58</b>
ดอนคา	52,389.90	9,157.78	13,331.61	74,879.28
ท่าตะโก	1,668.24	23,498.70	1,250.89	26,417.83
ทำนบ	23,558.55	4,395.08	12,481.01	40,434.64
พนมรอก		37,752.12	25,794.68	63,546.81
พนมเศษ	3,066.90	38,841.07		41,907.97
วังมหาราช	3,616.98	59,885.65	2,204.94	65,707.57
วังใหญ่	17,093.19	10,431.01	19,325.51	46,849.70
สายลำโพง	24,215.30	2,442.83	34,722.01	61,380.14
หนองหลวง	1,058.43	54,084.89	16,240.70	71,384.01
หัวถนน	7,439.41	52,459.28	10,004.93	69,903.63
<b>บรรพตพิสัย</b>	<b>159,765.92</b>	<b>28,155.89</b>	<b>3,636.87</b>	<b>191,558.69</b>
เจริญผล	10,607.94	267.80		10,875.74
ด่านช้าง	0.01			0.01
ตาซัด	23,976.27	122.24		24,098.51
ตาสัง	6,333.79	2,874.91		9,208.69
ท่าจิว	1,136.14	23,220.21	254.61	24,610.96
บางแก้ว	18,343.83	1,626.43	1,896.01	21,866.28
บางตาหงาย	12,389.67	8.43		12,398.10
บ้านแดน	37,984.73	23.41	1,092.45	39,100.59
หนองกรด	345.04			345.04
หนองตาสูง	4,992.33			4,992.33
หูกวาง	22,894.23	10.43		22,904.65
อ่างทอง	20,761.94	2.03	393.80	21,157.78
<b>พยุหะคีรี</b>	<b>103,536.24</b>	<b>42,359.71</b>	<b>20,549.01</b>	<b>166,444.97</b>
เขากะลา	2,326.88	26,725.83	406.47	29,459.18
เขาทอง	1,605.85	10,087.25	23.80	11,716.90
ทำน้ำอ้อย	120.03			120.03
น้ำทรง	15,143.09			15,143.09

ผลการวิเคราะห์พื้นที่เสี่ยงภัยน้ำแล้ง

ในพื้นที่สำนักงานทรัพยากรน้ำที่ 2

จังหวัด/อำเภอ/ตำบล	พื้นที่เสี่ยงน้ำแล้งน้อย (ไร่)	พื้นที่เสี่ยงน้ำแล้งปานกลาง (ไร่)	พื้นที่เสี่ยงน้ำแล้งมาก (ไร่)	รวม
นิคมเขาบ่อแก้ว	58,486.28	98.09	15,877.40	74,461.77
เนินมะกอก	14,282.34	911.08	4,190.70	19,384.12
พยุหะ	51.15	229.92		281.07
ยางขาว	7,309.45	318.82	5.17	7,633.44
ย่านมัทรี	2,935.34	193.07	42.31	3,170.72
สระทะเล	1,275.83	3,795.65	3.16	5,074.65
<b>ไพศาลี</b>	<b>169,860.92</b>	<b>55,200.57</b>	<b>22,023.65</b>	<b>247,085.14</b>
โคกเคี้ยว	14,450.02	5,466.52	201.33	20,117.87
ตะคร้อ	42,488.98	26.01	3,151.52	45,666.51
นาขอม	4,230.67	2,490.44	621.43	7,342.54
โพธิ์ประสาท	60,507.37	5,337.17	14,059.55	79,904.10
ไพศาลี	10,557.70	2,924.38	17.39	13,499.47
วังข่อย	5,138.08	5,249.03	70.84	10,457.95
วังน้ำลัด	20,350.72	13,511.11	1,551.77	35,413.59
สำโรงชัย	12,137.38	20,195.91	2,349.83	34,683.11
<b>เมืองนครสวรรค์</b>	<b>165,332.87</b>	<b>56,345.41</b>	<b>14,472.93</b>	<b>236,151.20</b>
กลางแดด	1,075.80	209.27		1,285.07
เกรียงไกร	13,860.89	5,188.50		19,049.39
แควใหญ่	1,293.69			1,293.69
ตะเคียนเลื่อน	2,498.86	134.48		2,633.34
นครสวรรค์ตึก	14,006.57	7,188.53	494.97	21,690.07
นครสวรรค์ออก	824.85	290.91		1,115.76
บางพระหลวง	11,682.63	0.08		11,682.71
บางม่วง	12,532.85	164.25		12,697.10
บ้านแก่ง	15,765.53	487.60	22.06	16,275.19
บ้านมะเกลือ	14,585.18	6,118.97	118.50	20,822.65
บึงเสนาท	4,517.80	3.26		4,521.05
ปากน้ำโพ	12,827.53	79.79	2.21	12,909.53
พระนอน	1,564.09	14,191.26	136.41	15,891.77
วัดไทร	15,664.09	809.01	114.34	16,587.44

ผลการวิเคราะห์พื้นที่เสี่ยงภัยน้ำแล้ง

ในพื้นที่สำนักงานทรัพยากรน้ำที่ 2

จังหวัด/อำเภอ/ตำบล	พื้นที่เสี่ยงน้ำแล้งน้อย (ไร่)	พื้นที่เสี่ยงน้ำแล้งปานกลาง (ไร่)	พื้นที่เสี่ยงน้ำแล้งมาก (ไร่)	รวม
หนองกรด	9,195.63	14,359.94	61.67	23,617.24
หนองกระโดน	33,367.80	3,401.75	13,522.77	50,292.32
หนองปลิง	69.07	3,717.81		3,786.88
<b>แม่เปิน</b>	<b>1,277.46</b>	<b>6,378.85</b>	<b>789.18</b>	<b>8,445.48</b>
แม่เปิน	1,277.46	6,378.85	789.18	8,445.48
<b>แม่वंก</b>	<b>179,351.74</b>	<b>30,302.84</b>	<b>29,114.94</b>	<b>238,769.52</b>
เขาชนกัน	40,244.07	296.16	7,236.27	47,776.50
แม่เลย์	562.58	19,660.46	415.34	20,638.38
แม่वंก	59,730.92	3,279.38	13,505.09	76,515.40
วังซ่าน	78,814.16	7,066.84	7,958.24	93,839.24
<b>ลาดยาว</b>	<b>74,830.80</b>	<b>101,631.47</b>	<b>12,205.01</b>	<b>188,667.29</b>
เนินขี้เหล็ก	3,050.02	15,180.76	11.14	18,241.92
บ้านไร่	2,894.01	30,781.38	50.34	33,725.73
มาบแก	2,201.18	3,990.99	20.54	6,212.71
ลาดยาว	12,034.84	3,968.41	4.54	16,007.79
วังม้า	2,029.32	9,630.16	1,302.49	12,961.96
วังเมือง	1,511.79	6,555.73	1,103.35	9,170.88
ศาลเจ้าไก่ต่อ	21,280.27	3,473.71	5,332.49	30,086.47
สร้อยละคร	13,766.47	40.16	2,854.22	16,660.86
สระแก้ว	5,311.24	2,221.73	0.12	7,533.09
หนองนมวัว	3,342.14	13,462.01	71.04	16,875.19
หนองยาว	1,034.46	4,896.17	1,317.65	7,248.28
ห้วยน้ำหอม	6,375.05	7,430.26	137.09	13,942.41
<b>หนองบัว</b>	<b>50,096.31</b>	<b>97,668.13</b>	<b>21,620.97</b>	<b>169,385.42</b>
ทุ่งทอง	3,562.07	11,387.60	3,956.03	18,905.69
ธารทหาร	4,337.01	15,832.17	866.69	21,035.87
วังป่อ	23,809.09	6,452.15	336.35	30,597.59
หนองกล้วย	5,543.66	11,725.94	6,315.61	23,585.21
หนองบัว	9,433.33	11,309.05	5,795.74	26,538.12
ห้วยถั่วใต้		13,921.00		13,921.00

ผลการวิเคราะห์พื้นที่เสี่ยงภัยน้ำแล้ง

ในพื้นที่สำนักงานทรัพยากรน้ำที่ 2

จังหวัด/อำเภอ/ตำบล	พื้นที่เสี่ยงน้ำแล้งน้อย (ไร่)	พื้นที่เสี่ยงน้ำแล้งปานกลาง (ไร่)	พื้นที่เสี่ยงน้ำแล้งมาก (ไร่)	รวม
ห้วยถั่วเหนือ	803.37	7,783.58	52.22	8,639.16
ห้วยร่วม	1,738.24	9,811.01	4,167.87	15,717.11
ห้วยใหญ่	869.55	9,445.64	130.46	10,445.65
<b>นนทบุรี</b>	<b>4,755.48</b>			<b>4,755.48</b>
<b>บางกรวย</b>	<b>1,675.63</b>			<b>1,675.63</b>
บางขุน	284.01			284.01
บางขุนทอง	209.08			209.08
บางคูเวียง	351.54			351.54
บางสีทอง	308.36			308.36
มหาสวัสดิ์	288.30			288.30
วัดชลอ	234.33			234.33
<b>บางบัวทอง</b>	<b>267.13</b>			<b>267.13</b>
บางรักพัฒนา	51.24			51.24
บางรักใหญ่	180.21			180.21
สหหาร	35.68			35.68
<b>บางใหญ่</b>	<b>479.81</b>			<b>479.81</b>
บางม่วง	71.53			71.53
บางเลน	347.30			347.30
เสาชิงหิน	60.97			60.97
<b>ปากเกร็ด</b>	<b>1,100.70</b>			<b>1,100.70</b>
คลองข่อย	460.82			460.82
คลองพระอุดม	103.79			103.79
ท่าอิฐ	111.60			111.60
บางพลับ	424.50			424.50
<b>เมืองนนทบุรี</b>	<b>1,232.21</b>			<b>1,232.21</b>
ไทรมา้า	279.01			279.01
บางกร่าง	311.80			311.80
บางไผ่	164.59			164.59
บางรักน้อย	316.94			316.94
บางศรีเมือง	159.86			159.86

ผลการวิเคราะห์พื้นที่เสี่ยงภัยน้ำแล้ง

ในพื้นที่สำนักงานทรัพยากรน้ำที่ 2

จังหวัด/อำเภอ/ตำบล	พื้นที่เสี่ยงน้ำแล้งน้อย (ไร่)	พื้นที่เสี่ยงน้ำแล้งปานกลาง (ไร่)	พื้นที่เสี่ยงน้ำแล้งมาก (ไร่)	รวม
<b>ปทุมธานี</b>	<b>5,320.12</b>	<b>0.20</b>		<b>5,320.33</b>
เมืองปทุมธานี	872.82			872.82
บางพูด	176.85			176.85
บ้านกระแซง	245.11			245.11
บ้านกลาง	0.07			0.07
สวนพริกไทย	450.80			450.80
<b>ลาดหลุมแก้ว</b>	<b>0.01</b>			<b>0.01</b>
คลองพระอุดม	0.01			0.01
<b>สามโคก</b>	<b>4,311.26</b>			<b>4,311.26</b>
กระแซง	76.55			76.55
เชียงรากน้อย	1,547.50			1,547.50
เชียงรากใหญ่	189.58			189.58
บางกระบือ	153.22			153.22
บ้านจิว	702.64			702.64
บ้านปทุม	1,257.27			1,257.27
สามโคก	384.51			384.51
<b>หนองเสือ</b>	<b>136.03</b>	<b>0.20</b>		<b>136.23</b>
บึงกาสาม	14.67			14.67
บึงขำอ้อ	19.35			19.35
ศาลาครุ	101.67	0.20		101.87
หนองสามวัง	0.34			0.34
<b>พระนครศรีอยุธยา</b>	<b>11,719.93</b>			<b>11,719.93</b>
<b>ท่าเรือ</b>	<b>1.87</b>			<b>1.87</b>
ปากท่า	1.80			1.80
โพธิ์เอน	0.07			0.07
<b>นครหลวง</b>	<b>0.02</b>			<b>0.02</b>
พระนอน	0.02			0.02
<b>บางไทร</b>	<b>4,594.59</b>			<b>4,594.59</b>
กระแซง	0.00			0.00
แคตก	11.84			11.84

ผลการวิเคราะห์พื้นที่เสี่ยงภัยน้ำแล้ง

ในพื้นที่สำนักงานทรัพยากรน้ำที่ 2

จังหวัด/อำเภอ/ตำบล	พื้นที่เสี่ยงน้ำแล้งน้อย (ไร่)	พื้นที่เสี่ยงน้ำแล้งปานกลาง (ไร่)	พื้นที่เสี่ยงน้ำแล้งมาก (ไร่)	รวม
ช่างเหล็ก	3.45			3.45
ช่างใหญ่	302.25			302.25
เชียงรากน้อย	2,265.39			2,265.39
บางไทร	1.33			1.33
บ้านแปง	0.02			0.02
โพแดง	67.39			67.39
ราชคราม	1,891.34			1,891.34
ห่อหมก	51.57			51.57
<b>บางปะอิน</b>	<b>6,851.72</b>			<b>6,851.72</b>
ขนอนหลวง	1,381.24			1,381.24
คลองจิก	180.94			180.94
เชียงรากน้อย	1,595.74			1,595.74
บางกระสั้น	2,510.21			2,510.21
บ้านโพ	1,003.03			1,003.03
บ้านเลน	0.00			0.00
บ้านหว่า	180.56			180.56
<b>ผักไห่</b>	<b>0.17</b>			<b>0.17</b>
หนองน้ำใหญ่	0.17			0.17
<b>พระนครศรีอยุธยา</b>	<b>253.84</b>			<b>253.84</b>
เกาะเรียน	253.84			253.84
<b>ลาดบัวหลวง</b>	<b>17.73</b>			<b>17.73</b>
หลักชัย	17.73			17.73
<b>เพชรบูรณ์</b>	<b>3,158,590.75</b>	<b>592,736.94</b>	<b>525,935.38</b>	<b>4,277,263.07</b>
<b>เขาค้อ</b>	<b>31,676.96</b>			<b>31,676.96</b>
เข็กน้อย	11,234.02			11,234.02
เขาค้อ	1,277.25			1,277.25
แคมป์สน	6,424.01			6,424.01
ทุ่งสมอ	5,472.59			5,472.59
ริมสีม่วง	102.39			102.39
สะเดาะพง	0.03			0.03



ผลการวิเคราะห์พื้นที่เสี่ยงภัยน้ำแล้ง

ในพื้นที่สำนักงานทรัพยากรน้ำที่ 2

จังหวัด/อำเภอ/ตำบล	พื้นที่เสี่ยงน้ำแล้งน้อย (ไร่)	พื้นที่เสี่ยงน้ำแล้งปานกลาง (ไร่)	พื้นที่เสี่ยงน้ำแล้งมาก (ไร่)	รวม
หนองแม่นา	7,166.67			7,166.67
<b>ชนแดน</b>	<b>373,420.29</b>	<b>112,037.40</b>	<b>76,175.44</b>	<b>561,633.13</b>
ชนแดน	37,245.09	23.90	1,049.36	38,318.35
ซับพุทรา	38,935.86	42.25	4,045.29	43,023.40
ดงขุย	48,586.82	2,275.42	12,967.46	63,829.70
ตะกุดไร	42,407.93	1,647.95	7,844.27	51,900.15
ท่าข้าม	5,390.53	46,583.01	8,678.42	60,651.95
บ้านกล้วย	3,961.31	59,829.53	17,919.23	81,710.07
พุทราบาท	84,301.75	152.06	2,517.49	86,971.30
ลาดแค	78,976.07	263.51	16,823.96	96,063.54
ศาลาลาย	33,614.93	1,219.76	4,329.97	39,164.66
<b>น้ำหนาว</b>	<b>63,683.86</b>	<b>28.62</b>	<b>217.80</b>	<b>63,930.28</b>
โคกมน	8.23	2.93		11.15
น้ำหนาว	770.71	10.77		781.48
วังกวาง	3.18			3.18
หลักด่าน	62,901.74	14.92	217.80	63,134.46
<b>บึงสามพัน</b>	<b>318,222.32</b>	<b>12,045.13</b>	<b>61,364.16</b>	<b>391,631.62</b>
กันจุก	71,054.14	0.33	7,611.38	78,665.85
ซับไม้แดง	48,302.95	0.00	13,817.76	62,120.71
ซับสมอทอด	32,799.36	0.91	5,167.88	37,968.14
บึงสามพัน	23,866.04		1,595.55	25,461.59
พญาวัง	38,059.18	23.66	8,692.09	46,774.92
วังพิกุล	42,846.39	22.33	14,441.17	57,309.89
ศรีมงคล	855.75	4,502.88	3,415.18	8,773.80
สระแก้ว	21,459.20	2,499.45	385.89	24,344.54
หนองแจง	38,979.33	4,995.59	6,237.27	50,212.18
<b>เมืองเพชรบูรณ์</b>	<b>847,434.31</b>	<b>84,026.67</b>	<b>33,420.28</b>	<b>964,881.26</b>
ชอนไพร	10,145.93	1,716.71	206.08	12,068.72
ดงมูลเหล็ก	12,348.79	8,053.38	3,990.54	24,392.71
ตะเบา	2,827.93	2,813.74	22.74	5,664.41

ผลการวิเคราะห์พื้นที่เสี่ยงภัยน้ำแล้ง

ในพื้นที่สำนักงานทรัพยากรน้ำที่ 2

จังหวัด/อำเภอ/ตำบล	พื้นที่เสี่ยงน้ำแล้งน้อย (ไร่)	พื้นที่เสี่ยงน้ำแล้งปานกลาง (ไร่)	พื้นที่เสี่ยงน้ำแล้งมาก (ไร่)	รวม
ท่าพล	67,086.35	29.42	2,416.43	69,532.21
นางิ้ว	42,509.73	24.51	2,042.22	44,576.47
นาป่า	63,652.68	8,695.87	1,468.25	73,816.80
นายม	89,442.05	5,336.87	2,925.22	97,704.14
น้ำร้อน	24,589.79	3.24	689.43	25,282.46
บ้านโคก	38,546.21	4,520.84	3,183.96	46,251.01
บ้านโตก	48,658.45	18.03	4,456.72	53,133.19
ป่าเลา	140,143.72	0.04	555.55	140,699.31
ระวีง	33,950.08	5,056.11	1,494.28	40,500.47
วังชมภู	30,185.00	2,115.90	3,146.54	35,447.44
สะเตียง	21,638.55	47.16	122.08	21,807.80
ห้วยสะแก	2,596.73	45,564.91	2,205.50	50,367.14
ห้วยใหญ่	219,112.33	29.94	4,494.71	223,636.99
<b>วังโป่ง</b>	<b>124,269.81</b>	<b>5,114.19</b>	<b>35,546.73</b>	<b>164,930.73</b>
ซับเปิบ	3,197.54			3,197.54
ท้ายดง	25,353.67	11.41	6,483.67	31,848.75
วังโป่ง	4,841.38	4,877.52	0.00	9,718.90
วังศาล	32,999.02	158.68	14,757.69	47,915.39
วังหิน	57,878.21	66.58	14,305.36	72,250.15
<b>วิเชียรบุรี</b>	<b>470,590.31</b>	<b>183,027.55</b>	<b>146,019.34</b>	<b>799,637.20</b>
โคกปรัง	37,986.35	2,115.81	10,500.00	50,602.17
ซับน้อย	51,582.93	11,943.43	18,559.20	82,085.56
ซับสมบูรณ์	22,063.87	11,217.25	3,827.89	37,109.01
ท่าโรง	56,349.78	8,489.48	14,812.19	79,651.46
น้ำร้อน	54,020.67	10,548.45	13,441.87	78,010.99
บ่อรัง	82,638.98	25,765.69	19,764.14	128,168.82
บึงกระจับ	1,790.86	29,935.75	6,110.02	37,836.63
พุขาม	29,736.44	5.89	16,592.56	46,334.90
พุเตย	20,242.96	9,705.21	7,674.79	37,622.96
ภูน้ำหยด	13,129.57	34,674.53	69.76	47,873.86

ผลการวิเคราะห์พื้นที่เสี่ยงภัยน้ำแล้ง

ในพื้นที่สำนักงานทรัพยากรน้ำที่ 2

จังหวัด/อำเภอ/ตำบล	พื้นที่เสี่ยงน้ำแล้งน้อย (ไร่)	พื้นที่เสี่ยงน้ำแล้งปานกลาง (ไร่)	พื้นที่เสี่ยงน้ำแล้งมาก (ไร่)	รวม
ยางสาว	3,639.61	29,920.58	11,575.11	45,135.30
วังใหญ่	26,391.16	6.64	15,558.38	41,956.19
สระประตู่	24,363.66	5,186.49	1,659.21	31,209.36
สามแยก	46,653.46	3,512.35	5,874.19	56,040.00
<b>ศรีเทพ</b>	<b>366,963.72</b>	<b>5,587.77</b>	<b>104,523.75</b>	<b>477,075.24</b>
คลองกระจิง	83,827.57	464.09	15,304.83	99,596.49
โคกสะอาด	25,240.99	349.19	14,036.21	39,626.39
นาสนุ่น	73,844.76	1,256.30	30,252.51	105,353.57
ประดู่งาม	12,390.15	388.90	15,922.99	28,702.04
ศรีเทพ	72,777.88	868.37	14,188.13	87,834.38
สระกรวด	40,825.70	461.84	10,417.27	51,704.81
หนองย่างทอย	58,056.67	1,799.09	4,401.81	64,257.57
<b>หนองไผ่</b>	<b>392,070.94</b>	<b>163,637.99</b>	<b>62,594.29</b>	<b>618,303.21</b>
กองทุล	934.79	24,102.57	6,026.59	31,063.95
ท่าด้วง	56,903.41	6,707.02	2,087.21	65,697.64
ท่าแดง	38,008.62	1,393.51	10,823.28	50,225.41
นาเฉลียง	33,614.60	0.18	3,748.09	37,362.87
บ่อไทย	78,856.93	15.93	4,037.29	82,910.15
บัววัฒนา	2,895.05	36,593.45	9,361.73	48,850.23
บ้านโกชน	36,478.02	3,203.15	5,558.46	45,239.62
เพชรละคร	38,722.52	9.15	5,133.71	43,865.38
ยางงาม	17,321.99	48,956.94	793.22	67,072.15
วังท่าดี	27,201.82	564.63	1,701.04	29,467.49
วังโบสถ์	2,375.16	38,855.48	5,360.57	46,591.21
หนองไผ่	38,094.34	1,561.45	5,049.85	44,705.64
ห้วยโป่ง	20,663.69	1,674.55	2,913.24	25,251.48
<b>หล่มเก่า</b>	<b>74,370.87</b>	<b>4,484.56</b>	<b>4,271.59</b>	<b>83,127.02</b>
ตาดกลอย	35,109.33	36.10	3,156.42	38,301.85
นาเกาะ	1,840.39			1,840.39
นาข้า	1,846.01	2,615.15	1,110.30	5,571.46

ผลการวิเคราะห์พื้นที่เสี่ยงภัยน้ำแล้ง

ในพื้นที่สำนักงานทรัพยากรน้ำที่ 2

จังหวัด/อำเภอ/ตำบล	พื้นที่เสี่ยงน้ำแล้งน้อย (ไร่)	พื้นที่เสี่ยงน้ำแล้งปานกลาง (ไร่)	พื้นที่เสี่ยงน้ำแล้งมาก (ไร่)	รวม
นาแซง	1,690.88	70.03		1,760.91
บ้านเนิน	7,247.17	198.36		7,445.53
วังบาล	6,013.23			6,013.23
ศิลา	8,107.52	667.31	4.87	8,779.70
หล่มเก่า	2,589.96	405.27		2,995.23
หินฮาว	9,926.38	492.34		10,418.72
<b>หล่มสัก</b>	<b>95,887.36</b>	<b>22,747.07</b>	<b>1,801.99</b>	<b>120,436.43</b>
ช้างตะลูด	4,778.77	6,513.32	4.12	11,296.21
ตาลเดี่ยว	1.95			1.95
ท่าอิบุญ	2,772.70			2,772.70
น้ำก้อ	2,814.39	314.70		3,129.10
น้ำซุน	6,488.58	1,762.93	36.31	8,287.82
น้ำเฮี้ย	620.05	73.24		693.29
บ้านกลาง	9,842.78	2,659.02	8.64	12,510.45
บ้านดิว	1,558.61			1,558.61
บ้านไร่	4,175.19	309.91		4,485.10
บ้านหวาย	253.74			253.74
บุงคล้า	22,888.29	5,559.31	1,308.86	29,756.46
บุงน้ำเต้า	6,107.40	63.67		6,171.07
ปากช่อง	10,276.38	3,316.99	31.59	13,624.96
ปากตูก	973.64	59.61		1,033.24
ฝายนาแซง	2,441.22	178.60		2,619.82
ลานป่า	6,351.31	1,053.55	0.00	7,404.86
วัดป่า	2,884.80	59.68		2,944.48
สักหลง	3,330.93	170.88		3,501.81
หนองไขว่	5,223.16	481.99	0.17	5,705.33
หนองสว่าง	918.00	169.68	412.30	1,499.98
หล่มสัก	256.41			256.41
ห้วยไร่	929.05			929.05
<b>ลพบุรี</b>	<b>790,112.98</b>	<b>196,544.00</b>	<b>3,080.77</b>	<b>989,737.75</b>

ผลการวิเคราะห์พื้นที่เสี่ยงภัยน้ำแล้ง

ในพื้นที่สำนักงานทรัพยากรน้ำที่ 2

จังหวัด/อำเภอ/ตำบล	พื้นที่เสี่ยงน้ำแล้งน้อย (ไร่)	พื้นที่เสี่ยงน้ำแล้งปานกลาง (ไร่)	พื้นที่เสี่ยงน้ำแล้งมาก (ไร่)	รวม
<b>โคกเจริญ</b>	<b>67,645.41</b>	<b>18,057.74</b>	<b>21.26</b>	<b>85,724.40</b>
โคกเจริญ	17,432.65	3,449.47	13.52	20,895.63
โคกแสมสาร	5,698.37	1,128.52	0.11	6,827.00
ยางราก	21,295.42	5,222.61	7.46	26,525.50
วังทอง	10,606.98	239.20		10,846.18
หนองมะค่า	12,611.99	8,017.94	0.17	20,630.09
<b>โคกสำโรง</b>	<b>250,930.21</b>	<b>41,339.52</b>	<b>160.31</b>	<b>292,430.04</b>
เกาะแก้ว	7,233.71	1,680.09		8,913.79
คลองเกตุ	45,358.47	20,254.79	149.49	65,762.75
โคกสำโรง	17,239.65	1,019.35		18,258.99
ดงมะรุม	29,305.71	606.94		29,912.65
ถลุงเหล็ก	7,419.99	310.28		7,730.27
เพนียด	22,016.83	606.55		22,623.37
วังขอนขว้าง	9,524.45	2,709.05		12,233.50
วังจั่น	16,061.97	2,540.12	9.53	18,611.62
วังเพลิง	48,029.17	1,001.00	0.11	49,030.27
สะแกราบ	5,439.28	1,556.13		6,995.41
หนองแวม	1,498.88	5,013.66		6,512.55
หลุมข้าว	9,267.82	1,453.12		10,720.94
ห้วยโป่ง	32,534.30	2,588.44	1.19	35,123.93
<b>ชัยบาดาล</b>	<b>73,942.64</b>	<b>24,395.22</b>	<b>0.05</b>	<b>98,337.90</b>
เกาะรัง	4,315.09	3,082.41		7,397.50
เขาแหลม	1,995.07	507.94		2,503.01
ชัยนารายณ์	3,584.99	212.44		3,797.43
ชัยบาดาล	1,396.19			1,396.19
ซับตะเคียน	50.63			50.63
ท่าดินดำ	12.30			12.30
ท่ามะนาว	71.13			71.13
นาโสม	2,247.38	214.14		2,461.52
นิคมลำนารายณ์	7,819.52	8,189.03		16,008.55

ผลการวิเคราะห์พื้นที่เสี่ยงภัยน้ำแล้ง

ในพื้นที่สำนักงานทรัพยากรน้ำที่ 2

จังหวัด/อำเภอ/ตำบล	พื้นที่เสี่ยงน้ำแล้งน้อย (ไร่)	พื้นที่เสี่ยงน้ำแล้งปานกลาง (ไร่)	พื้นที่เสี่ยงน้ำแล้งมาก (ไร่)	รวม
บัวชุม	2,021.33	339.18		2,360.51
บ้านใหม่สามัคคี	35,701.52	2,111.20	0.05	37,812.76
ม่วงค่อม	4,374.40			4,374.40
ลำนาทรายณ์	2,209.44			2,209.44
ศิลาทิพย์	2,964.75	4,620.60		7,585.36
หนองยายโตะ	2,290.82	4,905.34		7,196.16
ห้วยหิน	2,888.10	212.93		3,101.03
<b>ท่าหลวง</b>	<b>4,462.91</b>	<b>1,896.70</b>		<b>6,359.61</b>
แก่งผักกูด	797.51			797.51
ชัยจำปา	1,770.91	700.30		2,471.21
ทะเลวังวัด	1,042.68	619.86		1,662.54
ท่าหลวง	99.60	55.08		154.68
หนองผักแว่น	4.59			4.59
หัวลำ	747.63	521.46		1,269.08
<b>บ้านหมี่</b>	<b>48,226.58</b>	<b>10,844.85</b>		<b>59,071.43</b>
ขอนแก่น	5,641.26	2,701.76		8,343.02
ดงพลับ	10,643.92	327.30		10,971.23
ดอนดิ่ง	2,813.39	1,904.18		4,717.57
บางกะพี้	10,952.23	37.33		10,989.56
บ้านกล้วย	387.21			387.21
บ้านทราย	935.57			935.57
พุดา	1,539.68			1,539.68
หนองกระเบียน	1,487.04	4,179.83		5,666.87
หนองทรายขาว	2,971.85			2,971.85
หนองเมือง	6,808.50	1,694.44		8,502.95
หินปัก	4,045.92			4,045.92
<b>พัฒนานิคม</b>	<b>151,405.99</b>	<b>34,961.25</b>	<b>2,779.90</b>	<b>189,147.14</b>
โคกสูง	62,827.02	7,420.05	849.29	71,096.36
ช่องสาริกา	6,698.92	3,018.08	15.56	9,732.56
ขอนแก่น	3,797.93	1,257.52	0.63	5,056.08

ผลการวิเคราะห์พื้นที่เสี่ยงภัยน้ำแล้ง

ในพื้นที่สำนักงานทรัพยากรน้ำที่ 2

จังหวัด/อำเภอ/ตำบล	พื้นที่เสี่ยงน้ำแล้งน้อย (ไร่)	พื้นที่เสี่ยงน้ำแล้งปานกลาง (ไร่)	พื้นที่เสี่ยงน้ำแล้งมาก (ไร่)	รวม
ดilling	44,288.39	10,166.34	1,898.31	56,353.05
น้ำสุด	13,829.95	7,107.80		20,937.75
พัฒนานิคม	3,574.73	221.08	4.34	3,800.15
มะนาวหวาน	1,145.30	713.69		1,858.98
หนองบัว	2,301.33	628.80		2,930.13
ห้วยขุนราม	12,942.42	4,427.89	11.78	17,382.09
<b>เมืองลพบุรี</b>	<b>29,187.75</b>	<b>14,516.38</b>		<b>43,704.13</b>
กกโก	1,085.01			1,085.01
เขาพระงาม	2,400.60	1,737.86		4,138.46
เขาสายยอด	1,762.93	0.17		1,763.10
โคกกะเทียม	0.00			0.00
โคกตูม	16,139.60	12,778.35		28,917.94
ถนนใหญ่	226.38			226.38
ทะเลชุบศร	0.01			0.01
ท่าแค	2,163.08			2,163.08
ท่าศาลา	438.46			438.46
นิคมสร้างตนเอง	4,842.90			4,842.90
ป่าตาล	128.79			128.79
<b>ลำสนธิ</b>	<b>20,509.14</b>	<b>12,762.41</b>		<b>33,271.55</b>
กุดตาเพชร	1,711.82	807.34		2,519.15
เขาน้อย	2,971.95	2,288.32		5,260.27
เขารวก	2,524.08	1,491.32		4,015.40
ชัยสมบุญ	1,998.29	4,770.16		6,768.45
ลำสนธิ	1,951.57	265.24		2,216.81
หนองรี	9,351.43	3,140.03		12,491.46
<b>สระโบสถ์</b>	<b>89,384.29</b>	<b>4,663.96</b>		<b>94,048.25</b>
ทุ่งท่าช้าง	1,686.09	112.00		1,798.09
นิยมชัย	40,014.94	2,206.59		42,221.53
มหาโพธิ์	24,906.98	307.51		25,214.49
สระโบสถ์	21,503.98	2,037.85		23,541.83

ผลการวิเคราะห์พื้นที่เสี่ยงภัยน้ำแล้ง

ในพื้นที่สำนักงานทรัพยากรน้ำที่ 2

จังหวัด/อำเภอ/ตำบล	พื้นที่เสี่ยงน้ำแล้งน้อย (ไร่)	พื้นที่เสี่ยงน้ำแล้งปานกลาง (ไร่)	พื้นที่เสี่ยงน้ำแล้งมาก (ไร่)	รวม
ห้วยใหญ่	1,272.31			1,272.31
หนองม่วง	54,418.07	33,105.98	119.26	87,643.31
ขอนแก่น	16,569.89	6,829.60		23,399.49
ขอนแก่น	8,068.21	5,210.39	48.76	13,327.36
ดงดินแดง	15,813.21	9,463.75	36.90	25,313.87
บ่อทอง	7,195.89	4,046.41	31.99	11,274.28
ยางโทน	4,631.02	4,407.75	1.61	9,040.39
หนองม่วง	2,139.85	3,148.07		5,287.92
<b>สระบุรี</b>	<b>292,947.08</b>	<b>34,482.90</b>	<b>3,426.07</b>	<b>330,856.05</b>
<b>แก่งคอย</b>	<b>95,728.73</b>	<b>354.44</b>	<b>2,394.46</b>	<b>98,477.63</b>
แก่งคอย	0.04			0.04
ชะอม	2,365.10			2,365.10
ชำผักแพว	3,304.40			3,304.40
ตาลเดี่ยว	5,343.01			5,343.01
เตาปูน	149.47			149.47
ทับกวาง	7,612.95			7,612.95
ท่าคล้อ	2,769.08	223.69	0.59	2,993.36
ท่าตูม	13,377.44	64.97		13,442.41
ท่ามะปราง	2,428.54			2,428.54
บ้านธาตุ	5,831.25	54.25		5,885.50
บ้านป่า	4,754.09			4,754.09
สองคอน	3,352.15			3,352.15
ห้วยแห้ง	9,067.62			9,067.62
หินซ้อน	35,373.60	11.53	2,393.87	37,778.99
<b>เฉลิมพระเกียรติ</b>	<b>18,890.46</b>			<b>18,890.46</b>
เขาดินพัฒนา	785.82			785.82
บ้านแก้ง	51.89			51.89
ฝั่งรวง	51.59			51.59
พุแค	7,596.65			7,596.65
หน้าพระลาน	9,890.84			9,890.84



ผลการวิเคราะห์พื้นที่เสี่ยงภัยน้ำแล้ง

ในพื้นที่สำนักงานทรัพยากรน้ำที่ 2

จังหวัด/อำเภอ/ตำบล	พื้นที่เสี่ยงน้ำแล้งน้อย (ไร่)	พื้นที่เสี่ยงน้ำแล้งปานกลาง (ไร่)	พื้นที่เสี่ยงน้ำแล้งมาก (ไร่)	รวม
ห้วยบง	513.66			513.66
<b>บ้านหมอ</b>	<b>1,686.93</b>			<b>1,686.93</b>
สร้างไต่ก	1,030.22			1,030.22
หนองบัว	656.71			656.71
<b>พระพุทธบาท</b>	<b>75,839.01</b>	<b>4,310.61</b>	<b>163.46</b>	<b>80,313.08</b>
ขุนโชน	300.36			300.36
เขาวง	515.17	53.36		568.52
ธารเกษม	20,300.26	4,048.15	163.01	24,511.43
นายาว	17,054.08	71.47		17,125.55
พระพุทธบาท	252.88			252.88
พุก ráง	1,924.20	69.93	0.45	1,994.58
พุดำจาน	30,467.22	67.70		30,534.93
หนองแก	4,902.69			4,902.69
ห้วยป่าหวาย	122.14			122.14
<b>มวกเหล็ก</b>	<b>31,926.19</b>	<b>21,581.19</b>	<b>829.26</b>	<b>54,336.64</b>
ซับสนุ่น	6,732.86	1,784.88	31.28	8,549.02
มวกเหล็ก	3,202.34	1,933.94	68.42	5,204.71
มิตรภาพ	2,137.18			2,137.18
ลำพญากลาง	10,152.96	7,263.51	163.16	17,579.63
ลำสมพุง	1,690.31	1,710.74	41.56	3,442.61
หนองย่างเสือ	8,010.54	8,888.12	524.84	17,423.50
<b>เมืองสระบุรี</b>	<b>9,743.73</b>	<b>313.67</b>		<b>10,057.39</b>
กุดนกเปล้า	2,092.96			2,092.96
ตลิ่งชัน	1,263.50			1,263.50
ปากข้าวสาร	222.51			222.51
ปากเพรียว	467.43			467.43
หนองปลาไหล	586.28			586.28
หนองยาว	5,111.05	313.67		5,424.72
<b>วังม่วง</b>	<b>24,576.32</b>	<b>7,922.99</b>	<b>38.89</b>	<b>32,538.21</b>
คำพราน	7,592.71	424.57		8,017.28

ผลการวิเคราะห์พื้นที่เสี่ยงภัยน้ำแล้ง

ในพื้นที่สำนักงานทรัพยากรน้ำที่ 2

จังหวัด/อำเภอ/ตำบล	พื้นที่เสี่ยงน้ำแล้งน้อย (ไร่)	พื้นที่เสี่ยงน้ำแล้งปานกลาง (ไร่)	พื้นที่เสี่ยงน้ำแล้งมาก (ไร่)	รวม
วังม่วง	9,814.35	7,449.76	28.78	17,292.89
แสลงพัน	7,169.27	48.65	10.12	7,228.04
<b>วิหารแดง</b>	<b>16,750.78</b>			<b>16,750.78</b>
คลองเรือ	6,800.06			6,800.06
เจริญธรรม	3,828.05			3,828.05
บ้านลำ	4,318.86			4,318.86
วิหารแดง	1,489.10			1,489.10
หนองสรวง	176.61			176.61
หนองหมู	138.10			138.10
<b>เสาไห้</b>	<b>447.23</b>			<b>447.23</b>
หัวปลวก	447.23			447.23
<b>หนองแค</b>	<b>16,177.22</b>			<b>16,177.22</b>
โคกแย้	1,832.03			1,832.03
หนองไข่น้ำ	935.69			935.69
หนองจรเข้	1,068.20			1,068.20
หนองนก	61.82			61.82
หนองโรง	44.64			44.64
ห้วยขมิ้น	592.89			592.89
ห้วยทราย	11,641.95			11,641.95
<b>หนองโดน</b>	<b>1,180.49</b>			<b>1,180.49</b>
บ้านกล้วย	586.91			586.91
หนองโดน	593.58			593.58
<b>สิงห์บุรี</b>	<b>2.69</b>			<b>2.69</b>
เมืองสิงห์บุรี	2.69			2.69
ตันโพธิ์	2.69			2.69
<b>อินทร์บุรี</b>	<b>0.01</b>			<b>0.01</b>
ชีน้ำร้าย	0.00			0.00
ทองเอน	0.00			0.00
<b>อ่างทอง</b>	<b>1.09</b>			<b>1.09</b>
โพธิ์ทอง	0.43			0.43

ผลการวิเคราะห์พื้นที่เสี่ยงภัยน้ำแล้ง

ในพื้นที่สำนักงานทรัพยากรน้ำที่ 2

จังหวัด/อำเภอ/ตำบล	พื้นที่เสี่ยงน้ำแล้งน้อย (ไร่)	พื้นที่เสี่ยงน้ำแล้งปานกลาง (ไร่)	พื้นที่เสี่ยงน้ำแล้งมาก (ไร่)	รวม
องครักษ์	0.43			0.43
เมืองอ่างทอง	0.11			0.11
โพทะเล	0.11			0.11
วิเศษชัยชาญ	0.30			0.30
ตลาดใหม่	0.29			0.29
ยี่ล้น	0.02			0.02
สามโก้	0.24			0.24
สามโก้	0.24			0.24
<b>อุทัยธานี</b>	<b>2,940,051.52</b>	<b>143,495.66</b>	<b>240,899.40</b>	<b>3,324,446.58</b>
<b>ทัพทัน</b>	<b>132,405.66</b>	<b>17,593.97</b>	<b>36,902.14</b>	<b>186,901.77</b>
เขาชีฝอย	6,265.29	679.03	1,521.96	8,466.28
โคกหม้อ	22,891.61	2,828.01	3,847.00	29,566.62
ตลุกคู๋	17,693.34	1,807.09	4,346.54	23,846.97
ทัพทัน	6,501.58	2,837.96	3,149.44	12,488.98
ทุ่งนาไทย	4,044.05	918.15	2,052.17	7,014.37
หนองกระทุ่ม	45,957.28	3,795.65	17,377.24	67,130.17
หนองกลางดง	1,975.11	948.44	186.32	3,109.87
หนองยายดา	17,398.75	1,470.86	3,903.40	22,773.00
หนองสระ	881.50	423.82	94.47	1,399.79
หนองหญ้าปล้อง	8,797.15	1,884.97	423.59	11,105.71
<b>บ้านไร่</b>	<b>1,548,975.55</b>	<b>82,797.97</b>	<b>85,769.33</b>	<b>1,717,542.85</b>
แก่นมะกรูด	1,058,141.09	47.22		1,058,188.31
คอกควาย	166,130.30	1,880.78	1,684.61	169,695.70
เจ้าวัด	18,173.80	713.25	1,767.71	20,654.76
ทัพหลวง	63,668.68	1,876.52	14,207.23	79,752.43
บ้านบึง	24,574.50	515.20	3,301.29	28,391.00
บ้านไร่	49,945.42	1,905.22	3,088.41	54,939.04
บ้านใหม่คลองเคียว	14,283.92	24.44	6,476.30	20,784.65
เมืองกาจ	40,601.89	59.60	12,697.77	53,359.26
วังหิน	17,891.76	2,305.86	1,574.43	21,772.05

ผลการวิเคราะห์พื้นที่เสี่ยงภัยน้ำแล้ง

ในพื้นที่สำนักงานทรัพยากรน้ำที่ 2

จังหวัด/อำเภอ/ตำบล	พื้นที่เสี่ยงน้ำแล้งน้อย (ไร่)	พื้นที่เสี่ยงน้ำแล้งปานกลาง (ไร่)	พื้นที่เสี่ยงน้ำแล้งมาก (ไร่)	รวม
หนองจอก	55,029.52	733.77	14,366.11	70,129.40
หนองปรกกล้วย	36,573.01	61.15	12,363.62	48,997.79
ห้วยแห้ง	3,089.69	39,953.94	6,590.53	49,634.16
หู่ช้าง	871.97	32,721.01	7,651.32	41,244.29
<b>เมืองอุทัยธานี</b>	<b>36,898.10</b>	<b>20,181.00</b>	<b>537.59</b>	<b>57,616.69</b>
เกาะเทโพ	1,628.33			1,628.33
คอนขวาง	2,198.10	3,661.78	10.61	5,870.49
ท่าซุง	7,974.78			7,974.78
ทุ่งใหญ่	2,358.87	704.41	2.32	3,065.59
น้ำซึม	2,734.28	592.03	23.02	3,349.33
เนินแจง	6,020.34	1,402.42	387.03	7,809.80
โนนเหล็ก	152.69	2,300.93	32.12	2,485.74
สะแกกรัง	5,819.68			5,819.68
หนองแก	479.32	4,627.55	26.46	5,133.33
หนองเต่า	45.84	2,060.43	0.00	2,106.27
หนองไผ่แบน	2,211.17	2,804.39	30.14	5,045.70
หนองพังค้ำ	2,459.59	2,026.59	25.89	4,512.07
หาดพนง	2,815.12			2,815.12
อุทัยใหม่		0.47		0.47
<b>ลานสัก</b>	<b>699,187.70</b>	<b>268.37</b>	<b>31,459.87</b>	<b>730,915.95</b>
ทุ่งนางาม	43,472.68	18.80	3,660.96	47,152.44
น้ำรอบ	72,689.93	160.15	17,429.70	90,279.77
ประดู่ยืน	15,826.14	8.03	842.15	16,676.32
ป่าอ้อ	34,519.66	7.41	3,528.76	38,055.83
ระบำ	502,968.33	33.65	2,988.71	505,990.70
ลานสัก	29,710.96	40.33	3,009.59	32,760.88
<b>สว่างอารมณ์</b>	<b>197,497.76</b>	<b>8,526.44</b>	<b>48,962.15</b>	<b>254,986.35</b>
บ่อยาง	38,947.33	939.47	12,945.55	52,832.35
ไผ่เขียว	68,587.52	4,321.11	14,603.02	87,511.65
พลวงสองนาง	34,423.01	936.61	9,087.32	44,446.95

ผลการวิเคราะห์พื้นที่เสี่ยงภัยน้ำแล้ง

ในพื้นที่สำนักงานทรัพยากรน้ำที่ 2

จังหวัด/อำเภอ/ตำบล	พื้นที่เสี่ยงน้ำแล้งน้อย (ไร่)	พื้นที่เสี่ยงน้ำแล้งปานกลาง (ไร่)	พื้นที่เสี่ยงน้ำแล้งมาก (ไร่)	รวม
สว่างอารมณ์	20,004.63	1,516.89	3,855.14	25,376.65
หนองหลวง	35,535.27	812.35	8,471.13	44,818.75
<b>หนองขาหย่าง</b>	<b>88,758.21</b>	<b>236.38</b>	<b>12,826.00</b>	<b>101,820.58</b>
ดงขวาง	13,428.93	47.47	328.29	13,804.70
คอนกLOY	9,720.72	14.84	774.39	10,509.95
ท่าโพ	4,330.19	39.88	1,567.60	5,937.68
ทุ่งพิง	9,555.72	4.76	1,049.12	10,609.60
หนองขาหย่าง	14,746.42	41.15	5,115.51	19,903.08
หนองไผ่	11,295.68	28.38	1,726.34	13,050.41
หมกแกว	6,228.15	19.66	407.53	6,655.35
หลุมเข้า	16,940.07	40.24	1,248.28	18,228.60
ห้วยรอบ	2,512.31		608.93	3,121.23
<b>หนองฉาง</b>	<b>81,326.90</b>	<b>9,134.79</b>	<b>8,304.21</b>	<b>98,765.90</b>
เขากวางทอง	19,925.33	28.49	1,749.48	21,703.29
เขาบางแกรก	15,316.95	5,724.56	621.37	21,662.87
ทุ่งโพ	13,077.85	32.02	2,746.26	15,856.13
บ้านเก่า	3,619.64	0.32	785.81	4,405.78
หนองฉาง	8,252.99	33.95	392.66	8,679.59
หนองนางนวล	6,263.48	3,293.05	550.11	10,106.64
หนองยาง	14,870.67	22.39	1,458.52	16,351.58
<b>ห้วยคต</b>	<b>155,001.64</b>	<b>4,756.74</b>	<b>16,138.10</b>	<b>175,896.48</b>
ทองกลาง	83,972.95	3,295.94	4,455.50	91,724.38
สุขฤทัย	31,599.95	1,131.20	7,548.24	40,279.40
ห้วยคต	39,428.73	329.60	4,134.37	43,892.70
<b>รวม</b>	<b>9,284,752.77</b>	<b>1,932,990.12</b>	<b>1,190,158.97</b>	<b>12,407,901.85</b>



### ภาคผนวก 3

ความพร้อมด้านสถานีตรวจวัดสถานการณ์น้ำ  
(สถานี Early Warning)

การตรวจสอบความพร้อมสถานีเตือนภัยน้ำหลาก - ดินถล่ม (Early Warning System) 2567

สำนักงานทรัพยากรน้ำที่ 2

ลำดับ	สถานี	บ้าน	หมู่	ตำบล	อำเภอ	จังหวัด	ลุ่มน้ำหลัก	ลุ่มน้ำสาขา	UTM_N	UTM_E	lat_y	long_x	ปีงบประมาณ	ประเภทสถานี	สภาพการใช้งาน	เบอร์โทรศัพท์	ประเภทบ้าน	ชื่อผู้ดูแล	เบอร์ผู้ดูแล	หน่วยงานที่รับผิดชอบ
1	STN1876	บ้านห้วยลาด	6	อู่ปูน	ด่านซ้าย	เลย	ป่าสัก	แม่น้ำป่าสักตอนบน	1,905,921	737,161	17.22597	101.2303	2565	ปริมาณน้ำฝน	ใช้งานได้	056-383590	สถานีหลัก	นายคำปอง พิมพ์เสนา	061-5632986	ส่วนอุทกวิทยาที่ 1 นครสวรรค์
2	STN0327	บ้านวังบอน	2	อู่ปูน	ด่านซ้าย	เลย	ป่าสัก	แม่น้ำป่าสักตอนบน	1,895,737	739,470	17.13375	101.2509	2552-2	ปริมาณน้ำฝน	ใช้งานได้	056-383590	สถานีหลัก	นายอรชรสิทธิ์ แก้วใส	083-3365409	ส่วนอุทกวิทยาที่ 1 นครสวรรค์
3	STN0457	บ้านทุ่งน้ำใส	7	โป่ง	ด่านซ้าย	เลย	ป่าสัก	แม่น้ำป่าสักตอนบน	1,899,469	734,716	17.16795	101.2066	2553(SP2)	ปริมาณน้ำฝน	ใช้งานได้	056-383590	สถานีหลัก	นายวราวุธ ศิริ	061-0714565	ส่วนอุทกวิทยาที่ 1 นครสวรรค์
4	STN0328	บ้านโป่ง	1	โป่ง	ด่านซ้าย	เลย	ป่าสัก	ห้วยน้ำพุ	1,900,320	729,859	17.17613	101.1611	2552-2	ปริมาณน้ำฝน	ชำรุด	056-383590	สถานีหลัก	นายศักดิ์สิทธิ์ กัญญาประสิทธิ์	083-3365409	ส่วนอุทกวิทยาที่ 1 นครสวรรค์
5	STN1435	บ้านน้ำพุ	3	โป่ง	ด่านซ้าย	เลย	ป่าสัก	ห้วยน้ำพุ	1,891,837	730,955	17.09939	101.1705	2558	ปริมาณน้ำฝน	ชำรุด	056-383590	สถานีหลัก	นายอุทิศ คำนิม	091-8829809	ส่วนอุทกวิทยาที่ 1 นครสวรรค์
6	STN0330	บ้านด่านตู	2	โป่ง	ด่านซ้าย	เลย	ป่าสัก	ห้วยน้ำพุ	1,887,001	731,321	17.05567	101.1734	2552-2	ปริมาณน้ำฝน	ใช้งานได้	056-383590	สถานีหลัก	นายพลภัทร แก้วท่า	093-3493892	ส่วนอุทกวิทยาที่ 1 นครสวรรค์
7	STN1877	บ้านหมากแข้ง	4	กฤษะท่อน	ด่านซ้าย	เลย	โขงตะวันออกเฉียงเหนือ	น้ำหมัน	1,881,611	724,581	17.00765	101.1096	2565	ปริมาณน้ำฝน	ใช้งานได้	056-383590	สถานีหลัก	นายทองสุข นันติภา	092-3243969	ส่วนอุทกวิทยาที่ 1 นครสวรรค์
8	STN1389	บ้านห้วยลาด	5	หลักด่าน	น้ำหนาว	เพชรบูรณ์	ป่าสัก	แม่น้ำป่าสักตอนบน	1,876,374	766,638	16.95588	101.5037	2558	ปริมาณน้ำฝน	ใช้งานได้	056-383590	สถานีหลัก	นายเอียง ขวัญหอม	081-0416874	ส่วนอุทกวิทยาที่ 1 นครสวรรค์
9	STN0452	บ้านตาดชา	5	ตาดกลอย	หล่มเก่า	เพชรบูรณ์	ป่าสัก	แม่น้ำป่าสักตอนบน	1,886,913	762,246	17.05156	101.4638	2553(SP2)	ปริมาณน้ำฝน	ใช้งานได้	056-383590	สถานีหลัก	นายวิเชียร แสงขาน	093-0514228	ส่วนอุทกวิทยาที่ 1 นครสวรรค์
10	STN0453	บ้านกลาง	14	ศิลา	หล่มเก่า	เพชรบูรณ์	ป่าสัก	แม่น้ำป่าสักตอนบน	1,890,878	752,660	17.08844	101.3742	2553(SP2)	ปริมาณน้ำฝน,ระดับน้ำ	ใช้งานได้	056-383590	สถานีหลัก	นายสุรินทร์ คำลี	080-1212370	ส่วนอุทกวิทยาที่ 1 นครสวรรค์
11	STN0671	บ้านข้าปูน	1	ศิลา	หล่มเก่า	เพชรบูรณ์	ป่าสัก	แม่น้ำป่าสักตอนบน	1,888,456	748,367	17.06704	101.3336	2554	ปริมาณน้ำฝน	ชำรุด	056-383590	สถานีหลัก	นายสมพงษ์ วงศ์ศิริ	065-0143590	ส่วนอุทกวิทยาที่ 1 นครสวรรค์
12	STN1874	บ้านห้วยข่อย	7	ศิลา	หล่มเก่า	เพชรบูรณ์	ป่าสัก	แม่น้ำป่าสักตอนบน	1,885,935	744,539	17.04468	101.2974	2565	ปริมาณน้ำฝน,ระดับน้ำ	ใช้งานได้	056-383590	สถานีหลัก	นายรัฐไทย หอมสิงห์ทอง	085-7362532	ส่วนอุทกวิทยาที่ 1 นครสวรรค์
13	STN0299	บ้านโง่สามขา	1	ศิลา	หล่มเก่า	เพชรบูรณ์	ป่าสัก	แม่น้ำป่าสักตอนบน	1,890,366	738,692	17.08531	101.243	2552-1	ปริมาณน้ำฝน	ชำรุด	056-383590	สถานีหลัก	นายคำสิงห์ แก้วบท	087-2012116	ส่วนอุทกวิทยาที่ 1 นครสวรรค์
14	STN0942	บ้านอิลึกใหม่	9	นาซำ	หล่มเก่า	เพชรบูรณ์	ป่าสัก	ห้วยน้ำพุ	1,881,712	739,743	17.00704	101.2519	2555	ปริมาณน้ำฝน	ชำรุด	056-383590	สถานีหลัก	นายกำไล แก้วเบาะคำ	089-5672346	ส่วนอุทกวิทยาที่ 1 นครสวรรค์
15	STN0356	บ้านวังหว้า-วังรู	12	หินขาว	หล่มเก่า	เพชรบูรณ์	ป่าสัก	ห้วยน้ำพุ	1,875,848	731,584	16.9549	101.1747	2552-2	ปริมาณน้ำฝน	ชำรุด	056-383590	สถานีหลัก	นายธวัช แก้วเต็ม	094-0200803	ส่วนอุทกวิทยาที่ 1 นครสวรรค์
16	STN0554	บ้านทับเบิก	14	วังบาล	หล่มเก่า	เพชรบูรณ์	ป่าสัก	ห้วยน้ำพุ	1,872,523	726,245	16.92539	101.1243	2553	ปริมาณน้ำฝน	ชำรุด	056-383590	สถานีหลัก	นายจื่อ วราลัยสุขสันต์	084-1927526	ส่วนอุทกวิทยาที่ 1 นครสวรรค์
17	STN0673	บ้านโง่โหวะเหนือ	6	บ้านเนิน	หล่มเก่า	เพชรบูรณ์	ป่าสัก	ห้วยน้ำพุ	1,866,260	727,792	16.86867	101.1381	2554	ปริมาณน้ำฝน	ใช้งานได้	056-383590	สถานีหลัก	นางอรอุมา ใจเมธา	087-8442688	ส่วนอุทกวิทยาที่ 1 นครสวรรค์
18	STN1423	บ้านวังบอน	1	ตาดกลอย	หล่มเก่า	เพชรบูรณ์	ป่าสัก	แม่น้ำป่าสักตอนบน	1,877,655	744,508	16.96989	101.2962	2558	ปริมาณน้ำฝน	ใช้งานได้	056-383590	สถานีหลัก	นายพรศักดิ์ กุลเกลี้ยง	095-6346109	ส่วนอุทกวิทยาที่ 1 นครสวรรค์
19	STN1390	บ้านวังเงินพัฒนา	6	ตาดกลอย	หล่มเก่า	เพชรบูรณ์	ป่าสัก	แม่น้ำป่าสักตอนบน	1,883,721	752,539	17.02382	101.3723	2558	ปริมาณน้ำฝน	ใช้งานได้	056-383590	สถานีหลัก	นายโกธกร ชัยสอาด ( ผอ.)	085-6026108	ส่วนอุทกวิทยาที่ 1 นครสวรรค์
20	STN1399	บ้านวังยาว	6	ปากช่อง	หล่มสัก	เพชรบูรณ์	ป่าสัก	แม่น้ำป่าสักตอนบน	1,853,425	759955	16.74938	101.4384	2558	ปริมาณน้ำฝน	ใช้งานได้	056-383590	สถานีหลัก	นายบุญยัง ขวัญพุทธ	064-4323875	ส่วนอุทกวิทยาที่ 1 นครสวรรค์
21	STN1513	บ้านน้ำขุ่น	1	น้ำขุ่น	หล่มสัก	เพชรบูรณ์	ป่าสัก	แม่น้ำป่าสักส่วนที่ 2	1,854,266	731037	16.76	101.1673	2558	ปริมาณน้ำฝน	ใช้งานได้	056-383590	สถานีหลัก	นางทองใบ ตานล	095-4940059	ส่วนอุทกวิทยาที่ 1 นครสวรรค์
22	STN0298	บ้านเนินสะอาด	12	บึงน้ำเต้า	หล่มสัก	เพชรบูรณ์	ป่าสัก	แม่น้ำป่าสักส่วนที่ 2	1,844,959	726553.9	16.67636	101.1244	2552-1	ปริมาณน้ำฝน	ใช้งานได้	056-383590	สถานีหลัก	นางบุญจันทร์ เศษโพธิ์ (อาจารย์)	096-7488279	ส่วนอุทกวิทยาที่ 1 นครสวรรค์
23	STN0555	บ้านศิริรัตน์	11	เข็กน้อย	เขาค้อ	เพชรบูรณ์	น่าน	แม่น้ำวังทอง	1,859,293	709960.1	16.8074	100.9702	2553	ปริมาณน้ำฝน	ชำรุด	056-383590	สถานีหลัก	นายเวียง แซ่ลี	080-7618468	ส่วนอุทกวิทยาที่ 1 นครสวรรค์
24	STN0106	บ้านทางแดง	1	แคมป์สน	เขาค้อ	เพชรบูรณ์	น่าน	แม่น้ำวังทอง	1,857,766	717993	16.79287	101.0454	2548	ปริมาณน้ำฝน	ใช้งานได้	056-383590	สถานีหลัก	นายบุญเหลือ กระบอก	095-2653551	ส่วนอุทกวิทยาที่ 1 นครสวรรค์
25	STN0358	บ้านทุ่งสมอ	1	ทุ่งสมอ	เขาค้อ	เพชรบูรณ์	น่าน	แม่น้ำวังทอง	1,848,053	717932	16.70513	101.0439	2552-2	ปริมาณน้ำฝน	ใช้งานได้	056-383590	สถานีหลัก	นายช่วย พรหมสิทธิ์	086-2142323	ส่วนอุทกวิทยาที่ 1 นครสวรรค์
26	STN0297	บ้านศักดิ์เฉลิมกิจ	7	เขาค้อ	เขาค้อ	เพชรบูรณ์	ป่าสัก	แม่น้ำป่าสักส่วนที่ 2	1,844,411	718111	16.67221	101.0452	2552-1	ปริมาณน้ำฝน	ใช้งานได้	056-383590	สถานีหลัก	นางสาวเพียงฝัน เพ็ญแก้ว	064-5769890	ส่วนอุทกวิทยาที่ 1 นครสวรรค์
27	STN0105	บ้านเขาย่า	1	เขาค้อ	เขาค้อ	เพชรบูรณ์	น่าน	แม่น้ำวังทอง	1,832,906	711925	16.56883	100.9861	2548	ปริมาณน้ำฝน	ใช้งานได้	056-383590	สถานีหลัก	นายชูชาติ ด้วงดิน ( ผอ.)	084-8182705	ส่วนอุทกวิทยาที่ 1 นครสวรรค์
28	STN1424	บ้านโพธิ์งาม	5	พ่าพล	เมืองเพชรบูรณ์	เพชรบูรณ์	ป่าสัก	แม่น้ำป่าสักส่วนที่ 2	1,835,383	727745	16.58974	101.1346	2558	ปริมาณน้ำฝน	ใช้งานได้	056-383590	สถานีหลัก	นาง ชนิดา ณ จันตะ ( ผอ.)	089-8575002	ส่วนอุทกวิทยาที่ 1 นครสวรรค์
29	STN1401	บ้านห้วยแหง	7	ห้วยใหญ่	เมืองเพชรบูรณ์	เพชรบูรณ์	ป่าสัก	แม่น้ำป่าสักส่วนที่ 2	1,823,704	746093	16.48242	101.3052	2558	ปริมาณน้ำฝน	ชำรุด	056-383590	สถานีหลัก	นายจักรพงษ์ ยงยุทธ	095-3499249	ส่วนอุทกวิทยาที่ 1 นครสวรรค์
30	STN0672	บ้านโนนแสลง	6	ตะเภา	เมืองเพชรบูรณ์	เพชรบูรณ์	ป่าสัก	แม่น้ำป่าสักส่วนที่ 2	1,808,918	741392	16.34934	101.2597	2554	ปริมาณน้ำฝน	ใช้งานได้	056-383590	สถานีหลัก	นายแดง แก้วสีลา	095-8352741	ส่วนอุทกวิทยาที่ 1 นครสวรรค์
31	STN0319	บ้านเขาขาด	8	ตะเภา	เมืองเพชรบูรณ์	เพชรบูรณ์	ป่าสัก	แม่น้ำป่าสักส่วนที่ 2	1,802,871	741808	16.29467	101.2629	2552-2	ปริมาณน้ำฝน	ใช้งานได้	056-383590	สถานีหลัก	นายฟ้า สระทองนิยม	095-8283653	ส่วนอุทกวิทยาที่ 1 นครสวรรค์
32	STN1169	บ้านโม้คตา	6	น้ำร้อน	เมืองเพชรบูรณ์	เพชรบูรณ์	ป่าสัก	แม่น้ำป่าสักส่วนที่ 2	1,806,952	733955	16.33231	101.1899	2558	ปริมาณน้ำฝน,ระดับน้ำ	ใช้งานได้	056-383590	สถานีหลัก	นางบุญชู สันตรพัต	097-9684756	ส่วนอุทกวิทยาที่ 1 นครสวรรค์
33	STN1400	บ้านวังมะข่อ	7	นายน	เมืองเพชรบูรณ์	เพชรบูรณ์	ป่าสัก	แม่น้ำป่าสักส่วนที่ 3/1	1,795,341	732179	16.22759	101.1721	2558	ปริมาณน้ำฝน	ใช้งานได้	056-383590	สถานีหลัก	นายทองดี ปันตา	080-0277185	ส่วนอุทกวิทยาที่ 1 นครสวรรค์
34	STN0943	บ้านหนองผักบุ้ง	17	นายน	เมืองเพชรบูรณ์	เพชรบูรณ์	ป่าสัก	แม่น้ำป่าสักส่วนที่ 3/1	1,797,836	727323	16.25059	101.1269	2555	ปริมาณน้ำฝน,ระดับน้ำ	ใช้งานได้	056-383590	สถานีหลัก	นายวิจิต โทนเทียน	084-5602261	ส่วนอุทกวิทยาที่ 1 นครสวรรค์
35	STN0945	บ้านโนนโก	12	บ้านโคก	เมืองเพชรบูรณ์	เพชรบูรณ์	ป่าสัก	แม่น้ำป่าสักส่วนที่ 2	1,810,940	721730.9	16.3695	101.0759	2555	ปริมาณน้ำฝน	ใช้งานได้	056-383590	สถานีหลัก	นายลำพันธ์ พรมท่อน	085-7379749	ส่วนอุทกวิทยาที่ 1 นครสวรรค์
36	STN0944	บ้านวังทอง	4	วังชมพู	เมืองเพชรบูรณ์	เพชรบูรณ์	ป่าสัก	คลองห้วยบ่อ	1,800,853	714782	16.279	101.0099	2555	ปริมาณน้ำฝน	ใช้งานได้	056-383590	สถานีหลัก	นางสาววิรัตน์ ต้นคำ	096-1105546	ส่วนอุทกวิทยาที่ 1 นครสวรรค์
37	STN0318	บ้านซันเป็ป	1	ซันเป็ป	วังโป่ง	เพชรบูรณ์	น่าน	แม่น้ำน่านตอนล่างส่วนที่ 2	1,809,210	706356.3	16.35523	100.9319	2552-2	ปริมาณน้ำฝน	ใช้งานได้	056-383590	สถานีหลัก	นางกาญจนา บุญองศิริกุล	065-6888492	ส่วนอุทกวิทยาที่ 1 นครสวรรค์
38	STN1302	บ้านวังไทรทองเหนือ	7	ซันเป็ป	วังโป่ง	เพชรบูรณ์	น่าน	แม่น้ำน่านตอนล่างส่วนที่ 2	1,811,383	699640	16.37544	100.8692	2558	ปริมาณน้ำฝน	ใช้งานได้	056-383590	สถานีหลัก	นายนิเวศน์ เชื้อหงษ์ ( ผอ.)	080-5068863	ส่วนอุทกวิทยาที่ 1 นครสวรรค์

การตรวจสอบความพร้อมสถานีเตือนภัยน้ำหลาก - ดินถล่ม (Early Warning System) 2567

สำนักงานทรัพยากรน้ำที่ 2

ลำดับ	สถานี	บ้าน	หมู่	ตำบล	อำเภอ	จังหวัด	ลุ่มน้ำหลัก	ลุ่มน้ำสาขา	UTM_N	UTM_E	lat_y	long_x	ปีงบประมาณ	ประเภทสถานี	สภาพการใช้งาน	เบอร์โทรศัพท์	ประเภทบ้าน	ชื่อผู้รู้	เบอร์ผู้รู้	หน่วยงานที่รับผิดชอบ
39	STN0107	บ้านวังหินเหนือ	11	วังโตน	วังโป่ง	เพชรบูรณ์	น่าน	แม่น้ำน่านตอนล่างส่วนที่ 2	1,812,870	689652	16.38968	100.7758	2548	ปริมาณน้ำฝน	ใช้งานได้	056-383590	สถานีหลัก	นายแดง สีสุข	080-5324149	ส่วนอุทกวิทยาที่ 1 นครสวรรค์
40	STN1307	บ้านดงลึก	3	วังศาล	วังโป่ง	เพชรบูรณ์	น่าน	แม่น้ำน่านตอนล่างส่วนที่ 2	1,801,272	693588	16.28457	100.8117	2558	ปริมาณน้ำฝน	ใช้งานได้	056-383590	สถานีหลัก	นายบัวลอย รักษาพล ( ผอ. )	062-3587135	ส่วนอุทกวิทยาที่ 1 นครสวรรค์
41	STN0108	บ้านโป่งตะแบก	10	พุทธบาท	ชนแดน	เพชรบูรณ์	น่าน	แม่น้ำน่านตอนล่างส่วนที่ 2	1,800,190	703383	16.27399	100.9032	2548	ปริมาณน้ำฝน	ใช้งานได้	056-383590	สถานีหลัก	นายจันที่ คำสุข	095-7162198	ส่วนอุทกวิทยาที่ 1 นครสวรรค์
42	STN0357	บ้านน้ำพุ	2	พุทธบาท	ชนแดน	เพชรบูรณ์	น่าน	แม่น้ำน่านตอนล่างส่วนที่ 2	1,793,014	710866	16.20852	100.9726	2552-2	ปริมาณน้ำฝน	ใช้งานได้	056-383590	สถานีหลัก	นางพจนีย์ สรหงษ์ ( ผอ. )	081-6742166	ส่วนอุทกวิทยาที่ 1 นครสวรรค์
43	STN0316	บ้านวังลาด	6	ชนแดน	ชนแดน	เพชรบูรณ์	น่าน	แม่น้ำน่านตอนล่างส่วนที่ 2	1,789,128	704139	16.17398	100.9094	2552-2	ปริมาณน้ำฝน	ใช้งานได้	056-383590	สถานีหลัก	นายสมปิติ สิมแก้ว	080-6503547	ส่วนอุทกวิทยาที่ 1 นครสวรรค์
44	STN1421	บ้านคลองห้วยนา	10	ชนแดน	ชนแดน	เพชรบูรณ์	น่าน	แม่น้ำน่านตอนล่างส่วนที่ 2	1,783,141	700778	16.12017	100.8774	2558	ปริมาณน้ำฝน	ใช้งานได้	056-383590	สถานีหลัก	นายประภาส พันธุ์พูล	064-8269023	ส่วนอุทกวิทยาที่ 1 นครสวรรค์
45	STN1541	บ้านโพธิ์เตี้ย	3	ศาลาลาย	ชนแดน	เพชรบูรณ์	น่าน	แม่น้ำน่านตอนล่างส่วนที่ 2	1,786,293	691892	16.14936	100.7946	2558	ปริมาณน้ำฝน,ระดับน้ำ	ใช้งานได้	056-383590	สถานีหลัก	นายประติชัย มนต์ขลิบ (อดีต กำนัน)	086-2057168	ส่วนอุทกวิทยาที่ 1 นครสวรรค์
46	STN1317	บ้านหัวถนัด	8	ศาลาลาย	ชนแดน	เพชรบูรณ์	น่าน	แม่น้ำน่านตอนล่างส่วนที่ 2	1,779,359	699774	16.08608	100.8677	2558	ปริมาณน้ำฝน	ชำรุด	056-383590	สถานีหลัก	นายรพีพงษ์ ศรีสวัสดิ์	084-6216935	ส่วนอุทกวิทยาที่ 1 นครสวรรค์
47	STN1227	บ้านลาดเค็ดได้	1	ลาดแค	ชนแดน	เพชรบูรณ์	เจ้าพระยา	บึงบรเพ็ด	1,773,756	695414	16.0358	100.8265	2558	ปริมาณน้ำฝน	ใช้งานได้	056-383590	สถานีหลัก	นายวิจิรินทร์ ทامل	080-2824109	ส่วนอุทกวิทยาที่ 1 นครสวรรค์
48	STN1187	บ้านคลองบน	11	ลาดแค	ชนแดน	เพชรบูรณ์	เจ้าพระยา	บึงบรเพ็ด	1,762,172	695798	15.9311	100.8291	2558	ปริมาณน้ำฝน	ใช้งานได้	056-383590	สถานีหลัก	นายบัว ลินสวัสดิ์	087-7365338	ส่วนอุทกวิทยาที่ 1 นครสวรรค์
49	STN0317	บ้านชัยอียุก	7	ชัยพุทธา	ชนแดน	เพชรบูรณ์	เจ้าพระยา	บึงบรเพ็ด	1,774,884	707085	16.04504	100.9356	2552-2	ปริมาณน้ำฝน	ใช้งานได้	056-383590	สถานีหลัก	นายยุทธพงษ์ ทองเพ็ง	062-5368253	ส่วนอุทกวิทยาที่ 1 นครสวรรค์
50	STN0556	บ้านชัยพ่าน	8	ยางงาม	หนองไผ่	เพชรบูรณ์	ป่าสัก	แม่น้ำป่าสักส่วนที่ 3/1	1,779,194	710414	16.08369	100.9671	2553	ปริมาณน้ำฝน	ชำรุด	056-383590	สถานีหลัก	นายมนัส ลุงจันทร์	097-3406516	ส่วนอุทกวิทยาที่ 1 นครสวรรค์
51	STN1186	บ้านไผ่ขวาง	3	ห้วยโป่ง	หนองไผ่	เพชรบูรณ์	ป่าสัก	แม่น้ำป่าสักส่วนที่ 3/1	1,785,487	719789	16.13972	101.0553	2558	ปริมาณน้ำฝน	ใช้งานได้	056-383590	สถานีหลัก	นายทองวาลย์ เสนานุช	098-9287000	ส่วนอุทกวิทยาที่ 1 นครสวรรค์
52	STN1409	บ้านวังเจริญรัตน์	8	บ่อไทย	หนองไผ่	เพชรบูรณ์	ป่าสัก	แม่น้ำป่าสักส่วนที่ 3/1	1,786,960	736533	16.15146	101.212	2558	ปริมาณน้ำฝน	ชำรุด	056-383590	สถานีหลัก	นายบัญชา เจนจบ	063-8039892	ส่วนอุทกวิทยาที่ 1 นครสวรรค์
53	STN0946	บ้านวังสวน	4	บ่อไทย	หนองไผ่	เพชรบูรณ์	ป่าสัก	แม่น้ำป่าสักส่วนที่ 3/1	1,780,996	736070	16.09763	101.207	2555	ปริมาณน้ำฝน,ระดับน้ำ	ใช้งานได้	056-383590	สถานีหลัก	นายชิตพล ธรรมยศ	081-5839108	ส่วนอุทกวิทยาที่ 1 นครสวรรค์
54	STN1241	บ้านห้วยตลาด	7	ท่าค่าง	หนองไผ่	เพชรบูรณ์	ป่าสัก	แม่น้ำป่าสักส่วนที่ 3/1	1,773,498	746971	16.02883	101.3081	2558	ปริมาณน้ำฝน	ใช้งานได้	056-383590	สถานีหลัก	นายเฉลิม ชื่นพรม	091-6360727	ส่วนอุทกวิทยาที่ 1 นครสวรรค์
55	STN1192	บ้านชัยชุมพู	2	ท่าค่าง	หนองไผ่	เพชรบูรณ์	ป่าสัก	แม่น้ำป่าสักส่วนที่ 3/1	1,761,151	746131.1	15.91738	101.299	2558	ปริมาณน้ำฝน	ใช้งานได้	056-383590	สถานีหลัก	นายสุรินทร์ โสขนา	092-6370718	ส่วนอุทกวิทยาที่ 1 นครสวรรค์
56	STN1528	บ้านวังท่าดี	5	วังท่าดี	หนองไผ่	เพชรบูรณ์	ป่าสัก	แม่น้ำป่าสักส่วนที่ 3/1	1,770,158	738468	15.99949	101.2284	2558	ปริมาณน้ำฝน,ระดับน้ำ	ใช้งานได้	056-383590	สถานีหลัก	นายอดุลย์ โพธิ์ทอง	096-3874017	ส่วนอุทกวิทยาที่ 1 นครสวรรค์
57	STN1216	บ้านพญาวัง	1	พญาวัง	บึงสามพัน	เพชรบูรณ์	เจ้าพระยา	บึงบรเพ็ด	1,754,879	697917	15.86503	100.8483	2558	ปริมาณน้ำฝน	ใช้งานได้	056-383590	สถานีหลัก	นายสมชาย นันทเวช	081-7859542	ส่วนอุทกวิทยาที่ 1 นครสวรรค์
58	STN1191	บ้านชัยเจริญ	13	ยางสาว	วิเชียรบุรี	เพชรบูรณ์	ป่าสัก	แม่น้ำป่าสักส่วนที่ 3/1	1,753,541	744394	15.84881	101.282	2558	ปริมาณน้ำฝน	ใช้งานได้	056-383590	สถานีหลัก	นายสมศร กลิ่นขมภู	088-4205914	ส่วนอุทกวิทยาที่ 1 นครสวรรค์
59	STN1207	บ้านน้ำอ้อม	7	ยางสาว	วิเชียรบุรี	เพชรบูรณ์	ป่าสัก	แม่น้ำป่าสักส่วนที่ 3/1	1,748,892	748384	15.80642	101.3188	2558	ปริมาณน้ำฝน	ใช้งานได้	056-383590	สถานีหลัก	นายสมโภชน์ แสงแก้ว	084-3803291	ส่วนอุทกวิทยาที่ 1 นครสวรรค์
60	STN1193	บ้านชัยตะแบก	5	ยางสาว	วิเชียรบุรี	เพชรบูรณ์	ป่าสัก	แม่น้ำป่าสักส่วนที่ 3/1	1,742,879	744774	15.75246	101.2845	2558	ปริมาณน้ำฝน	ใช้งานได้	056-383590	สถานีหลัก	นายสายสินธุ์ หอนพ	090-6911878	ส่วนอุทกวิทยาที่ 1 นครสวรรค์
61	STN1875	บ้านอุดมพัฒนา	7	วังบ่อ	หนองบัว	นครสวรรค์	เจ้าพระยา	บึงบรเพ็ด	1,750,877	689273	15.82954	100.7673	2565	ปริมาณน้ำฝน,ระดับน้ำ	ใช้งานได้	056-383590	สถานีหลัก	นางสาวจรัส เรืองฤทธิ์	082-1629459	ส่วนอุทกวิทยาที่ 1 นครสวรรค์
62	STN1217	บ้านพุผึ่ง	7	วังช้อย	โพคาฮี	นครสวรรค์	เจ้าพระยา	บึงบรเพ็ด	1,728,854	690603.6	15.63044	100.778	2558	ปริมาณน้ำฝน	ใช้งานได้	056-383590	สถานีหลัก	นายสมชาย อินคำ	085-7337816	ส่วนอุทกวิทยาที่ 1 นครสวรรค์
63	STN1526	บ้านชัยสมบูรณ์	6	วังช้อย	โพคาฮี	นครสวรรค์	เจ้าพระยา	บึงบรเพ็ด	1,721,762	690725	15.56634	100.7786	2558	ปริมาณน้ำฝน	ใช้งานได้	056-383590	สถานีหลัก	นายสุเทพ ทับทิมชื่น	085-0524936	ส่วนอุทกวิทยาที่ 1 นครสวรรค์
64	STN1249	บ้านหัวพุ	4	วังช้อย	โพคาฮี	นครสวรรค์	เจ้าพระยา	บึงบรเพ็ด	1,721,500	683941.7	15.56447	100.7153	2558	ปริมาณน้ำฝน	ใช้งานได้	056-383590	สถานีหลัก	นายสุวพงศ์ สมบุญประเสริฐ	097-1323039	ส่วนอุทกวิทยาที่ 1 นครสวรรค์
65	STN1242	บ้านห้วยน้ำลาด	1	โพคาฮี	โพคาฮี	นครสวรรค์	เจ้าพระยา	บึงบรเพ็ด	1,725,808	679639	15.60371	100.6755	2558	ปริมาณน้ำฝน	ใช้งานได้	056-383590	สถานีหลัก	นายคำปอง เนตรรักษ์	086-1305057	ส่วนอุทกวิทยาที่ 1 นครสวรรค์
66	STN0558	บ้านโค้งสำ	6	ลำพยนต์	ตากฟ้า	นครสวรรค์	เจ้าพระยา	ที่ราบแม่น้ำเจ้าพระยา	1,692,704	672931.7	15.30501	100.6107	2553	ปริมาณน้ำฝน	ใช้งานได้	056-383590	สถานีหลัก	นายวิเชียร นวนลวี	082-0022690	ส่วนอุทกวิทยาที่ 1 นครสวรรค์
67	STN1182	บ้านกระหูน้อย	11	วังน้ำ	ลาดยาว	นครสวรรค์	สะแกกรัง	แม่น้ำสะแกกรังตอนล่างส่วนที่ 1	1,738,511	596155	15.7231	99.89746	2558	ปริมาณน้ำฝน	ใช้งานได้	056-383590	สถานีหลัก	นางธัญญรัตน์ พร้อมไทยสงค์	080-6492824	ส่วนอุทกวิทยาที่ 1 นครสวรรค์
68	STN0560	บ้านดงสูง	5	แม่เฒ่า	แม่วงก์	นครสวรรค์	สะแกกรัง	น้ำแม่วงก์	1,759,516	544888.4	15.91444	99.41937	2553	ปริมาณน้ำฝน,ระดับน้ำ	ชำรุด	056-383590	สถานีหลัก	นายสำเริง แฉ่มรินทร์	087-8461529	ส่วนอุทกวิทยาที่ 1 นครสวรรค์
69	STN1212	บ้านปางสุด	12	แม่เฒ่า	แม่วงก์	นครสวรรค์	สะแกกรัง	น้ำแม่วงก์	1,752,419	545981.1	15.85026	99.42944	2558	ปริมาณน้ำฝน	ใช้งานได้	056-383590	สถานีหลัก	นายบุญเอื้อน กู่สูง	087-1984130	ส่วนอุทกวิทยาที่ 1 นครสวรรค์
70	STN0561	บ้านปางข้าวสาร	26	แม่เฒ่า	แม่วงก์	นครสวรรค์	สะแกกรัง	น้ำแม่วงก์	1,751,319	534596.4	15.8405	99.3231	2553	ปริมาณน้ำฝน	ใช้งานได้	056-383590	สถานีหลัก	นายพูล ชุนหมื่น	091-0149275	ส่วนอุทกวิทยาที่ 1 นครสวรรค์
71	STN1189	บ้านเจ็ดร้อยไร่	13	แม่เฒ่า	แม่วงก์	นครสวรรค์	สะแกกรัง	คลองโพธิ์	1,743,620	539579.5	15.77082	99.36951	2558	ปริมาณน้ำฝน	ใช้งานได้	056-383590	สถานีหลัก	นายสุวรรณ์ พุ่มจันทร์	081-0462620	ส่วนอุทกวิทยาที่ 1 นครสวรรค์
72	STN0940	บ้านปางลึก	12	แม่เปิน	แม่เปิน	นครสวรรค์	สะแกกรัง	คลองโพธิ์	1,741,446	533620	15.75126	99.31384	2555	ปริมาณน้ำฝน	ใช้งานได้	056-383590	สถานีหลัก	นายบุญยืน ทวีลาภา	091-2938559	ส่วนอุทกวิทยาที่ 1 นครสวรรค์
73	STN0941	บ้านเขาแหลม	7	แม่เปิน	แม่เปิน	นครสวรรค์	สะแกกรัง	คลองโพธิ์	1,729,861	545549	15.64633	99.42498	2555	ปริมาณน้ำฝน	ใช้งานได้	056-383590	สถานีหลัก	จ.ส.ต.สมบูรณ์ ลือจันดา	091-2938559	ส่วนอุทกวิทยาที่ 1 นครสวรรค์
74	STN0559	บ้านปางสามัคคี	11	ปางสวรรค์	ชุมตาบง	นครสวรรค์	สะแกกรัง	คลองโพธิ์	1,740,041	550153.4	15.73828	99.46815	2553	ปริมาณน้ำฝน	ใช้งานได้	056-383590	สถานีหลัก	นายสมหมาย ลับแล	087-2085233	ส่วนอุทกวิทยาที่ 1 นครสวรรค์
75	STN0949	บ้านโป่งมะค่า	7	ระบำ	ลานสัก	อุทัยธานี	สะแกกรัง	หัวท้นเสลา	1,713,054	547779.8	15.49435	99.44547	2555	ปริมาณน้ำฝน	ชำรุด	056-383590	สถานีหลัก	นายประสิทธิ์ ครอบศิลป์	089-2688047	ส่วนอุทกวิทยาที่ 1 นครสวรรค์
76	STN0270	บ้านโป่งสามสิบ	3	ระบำ	ลานสัก	อุทัยธานี	สะแกกรัง	หัวท้นเสลา	1,707,789	548655.2	15.44674	99.45353	2552-1	ปริมาณน้ำฝน	ใช้งานได้	056-383590	สถานีหลัก	นายทองสุข วิจาจารย์	083-3312148	ส่วนอุทกวิทยาที่ 1 นครสวรรค์



การตรวจสอบความพร้อมสถานีเตือนภัยน้ำหลาก - ดินถล่ม (Early Warning System) 2567

สำนักงานทรัพยากรน้ำที่ 2

ลำดับ	สถานี	บ้าน	หมู่	ตำบล	อำเภอ	จังหวัด	ลุ่มน้ำหลัก	ลุ่มน้ำสาขา	UTM_N	UTM_E	lat_y	long_x	ปีงบประมาณ	ประเภทสถานี	สภาพการใช้งาน	เบอร์โทรศัพท์	ประเภทบ้าน	ชื่อผู้ดูแล	เบอร์ผู้ดูแล	หน่วยงานที่รับผิดชอบ
77	STN0271	บ้านขับป่าพลู	6	ป่าอ้อ	ลานสัก	อุทัยธานี	ท่าจีน	ที่ราบแม่น้ำท่าจีน	1,704,602	554665.9	15.4178	99.50948	2552-1	ปริมาณน้ำฝน	ใช้งานได้	056-383590	สถานีหลัก	นายวิรัตน์ แก้วกาไร	081-0420278	ส่วนอุทกวิทยายที่ 1 นครสวรรค์
78	STN1111	บ้านสามมื่น	11	เขากวางทอง	หนองฉาง	อุทัยธานี	ท่าจีน	ที่ราบแม่น้ำท่าจีน	1,702,283	570942.7	15.39643	99.66111	2558	ปริมาณน้ำฝน	ใช้งานได้	056-383590	สถานีหลัก	นางสาวปราณี รงค์ทอง	061-4506402	ส่วนอุทกวิทยายที่ 1 นครสวรรค์
79	STN1873	บ้านวังบัว	1	สุขฤทัย	ห้วยคต	อุทัยธานี	ท่าจีน	ที่ราบแม่น้ำท่าจีน	1,693,040	570666	15.31288	99.65827	2565	ปริมาณน้ำฝน,ระดับน้ำ	ใช้งานได้	056-383590	สถานีหลัก	นางสาวจางุวรรณ ชัยงาม	083-2031799	ส่วนอุทกวิทยายที่ 1 นครสวรรค์
80	STN1087	บ้านกกริ้ว	1	สุขฤทัย	ห้วยคต	อุทัยธานี	ท่าจีน	ที่ราบแม่น้ำท่าจีน	1,692,136	569629.9	15.30474	99.64859	2558	ปริมาณน้ำฝน	ใช้งานได้	056-383590	สถานีหลัก	นายวิเชียร คาลก	081-3566105	ส่วนอุทกวิทยายที่ 1 นครสวรรค์
81	STN0951	บ้านกลาง	4	ห้วยคต	ห้วยคต	อุทัยธานี	ท่าจีน	ที่ราบแม่น้ำท่าจีน	1,693,076	562442.7	15.31342	99.58167	2555	ปริมาณน้ำฝน	ใช้งานได้	056-383590	สถานีหลัก	นางสายพิน คงพันธ์	086-2035719	ส่วนอุทกวิทยายที่ 1 นครสวรรค์
82	STN0950	บ้านหินโง่ง	1	ห้วยคต	ห้วยคต	อุทัยธานี	ท่าจีน	ที่ราบแม่น้ำท่าจีน	1,684,297	563242.1	15.23404	99.58889	2555	ปริมาณน้ำฝน	ใช้งานได้	056-383590	สถานีหลัก	นางสำราญ บูราณ	088-4195845	ส่วนอุทกวิทยายที่ 1 นครสวรรค์
83	STN0226	บ้านหนองจอก	7	ห้วยคต	ห้วยคต	อุทัยธานี	ท่าจีน	ที่ราบแม่น้ำท่าจีน	1,689,070	559568.1	15.27727	99.5548	2551	ปริมาณน้ำฝน	ใช้งานได้	056-383590	สถานีหลัก	นางสาวสุภาพร กาเผือก	093-0158613	ส่วนอุทกวิทยายที่ 1 นครสวรรค์
84	STN0165	บ้านกระเหน่	9	คอกควาย	บ้านไร่	อุทัยธานี	ท่าจีน	ห้วยกระเสียว	1,688,500	551206.5	15.2723	99.47691	2549	ปริมาณน้ำฝน	ใช้งานได้	056-383590	สถานีหลัก	นางมาลัย สนิม	064-4315740	ส่วนอุทกวิทยายที่ 1 นครสวรรค์
85	STN1126	บ้านไร่ใหม่	8	คอกควาย	บ้านไร่	อุทัยธานี	ท่าจีน	ห้วยกระเสียว	1,684,017	549801.5	15.2318	99.46374	2558	ปริมาณน้ำฝน	ใช้งานได้	056-383590	สถานีหลัก	นายประกาศิต เพชรวัชร	081-2336992	ส่วนอุทกวิทยายที่ 1 นครสวรรค์
86	STN0471	บ้านห้วยลึก	10	คอกควาย	บ้านไร่	อุทัยธานี	ท่าจีน	ที่ราบแม่น้ำท่าจีน	1,682,523	553971.5	15.21821	99.50253	2553(SP2)	ปริมาณน้ำฝน	ใช้งานได้	056-383590	สถานีหลัก	นายชาญชัย ตีเทียน	064-7940252	ส่วนอุทกวิทยายที่ 1 นครสวรรค์
87	STN0472	บ้านป่าสวรรค์	10	คอกควาย	บ้านไร่	อุทัยธานี	ท่าจีน	ห้วยกระเสียว	1,680,846	545126.7	15.20322	99.42015	2553(SP2)	ปริมาณน้ำฝน	ใช้งานได้	056-383590	สถานีหลัก	นายสมหวัง โพประพันธ์	096-2432245	ส่วนอุทกวิทยายที่ 1 นครสวรรค์
88	STN1094	บ้านอีหลุงใหญ่	4	เจ้าวัด	บ้านไร่	อุทัยธานี	ท่าจีน	ห้วยกระเสียว	1,677,321	552324.8	15.17121	99.48709	2558	ปริมาณน้ำฝน	ใช้งานได้	056-383590	สถานีหลัก	ส.อ. อภิวัฒน์ ทาเอื้อ	096-0642151	ส่วนอุทกวิทยายที่ 1 นครสวรรค์
89	STN0171	บ้านทุ่ง	5	เจ้าวัด	บ้านไร่	อุทัยธานี	ท่าจีน	ห้วยกระเสียว	1,672,585	550100.4	15.12844	99.46629	2549	ปริมาณน้ำฝน	ใช้งานได้	056-383590	สถานีหลัก	นางกันทิมา อุ่นพิมพ์	084-8146172	ส่วนอุทกวิทยายที่ 1 นครสวรรค์
90	STN1089	บ้านนาทุ่งเชียง	4	ห้วยแห้ง	บ้านไร่	อุทัยธานี	ท่าจีน	ห้วยกระเสียว	1,676,147	558551.2	15.16047	99.54503	2558	ปริมาณน้ำฝน	ใช้งานได้	056-383590	สถานีหลัก	นายกำจัด ชิวา	080-6887078	ส่วนอุทกวิทยายที่ 1 นครสวรรค์
91	STN1074	อบต.บ้านบึง	4	บ้านบึง	บ้านไร่	อุทัยธานี	ท่าจีน	ห้วยกระเสียว	1,665,825	558339.4	15.06715	99.54282	2558	ปริมาณน้ำฝน	ใช้งานได้	056-383590	สถานีหลัก	นายธนศ ประเสริฐสิงห์	084-8224197	ส่วนอุทกวิทยายที่ 1 นครสวรรค์
92	STN1075	บ้านไร่พริก	7	บ้านบึง	บ้านไร่	อุทัยธานี	ท่าจีน	ห้วยกระเสียว	1,657,455	560722.8	14.99143	99.56479	2558	ปริมาณน้ำฝน	ใช้งานได้	056-383590	สถานีหลัก	นายสาหน่ง ผ่องแผ้ว	086-1614190	ส่วนอุทกวิทยายที่ 1 นครสวรรค์
93	STN0679	บ้านหินดุ่ม	1	บ้านไร่	บ้านไร่	อุทัยธานี	ท่าจีน	ห้วยกระเสียว	1,663,508	551231.6	15.04635	99.47664	2554	ปริมาณน้ำฝน	ใช้งานได้	056-383590	สถานีหลัก	นายอาจภา คูดหาร	089-2727708	ส่วนอุทกวิทยายที่ 1 นครสวรรค์
94	STN0680	บ้านพูน	5	บ้านไร่	บ้านไร่	อุทัยธานี	ท่าจีน	ห้วยกระเสียว	1,666,733	545111.2	15.07562	99.41976	2554	ปริมาณน้ำฝน	ใช้งานได้	056-383590	สถานีหลัก	นายณรงค์ สำแสง	090-1491167	ส่วนอุทกวิทยายที่ 1 นครสวรรค์
95	STN1065	บ้านมีนแก่นมะกรูด	3	แก่นมะกรูด	บ้านไร่	อุทัยธานี	แม่กลอง	ห้วยขาแข้ง	1,676,241	531042.4	15.16179	99.28896	2558	ปริมาณน้ำฝน	ใช้งานได้	056-383590	สถานีหลัก	นายไพโรจน์ ทัพพิม	098-6859204	ส่วนอุทกวิทยายที่ 1 นครสวรรค์
96	STN1238	บ้านหนองปลั่ง	1	กุดตาเพชร	ลำสนธิ	ลพบุรี	ป่าสัก	ลำสนธิ	1,718,169	750766.8	15.52865	101.3378	2558	ปริมาณน้ำฝน	ใช้งานได้	056-383590	สถานีหลัก	นายวิญญู จิตเจริญ	086-1264966	ส่วนอุทกวิทยายที่ 2 สิงห์บุรี
97	STN1185	บ้านเขาขุขพัฒนา	12	หนองมะค่า	โคกเจริญ	ลพบุรี	เจ้าพระยา	บึงบรพัต	1,717,619	697677.8	15.52837	100.8431	2558	ปริมาณน้ำฝน	ใช้งานได้	056-383590	สถานีหลัก	นายผอม ผู้กำจัด	096-0747279	ส่วนอุทกวิทยายที่ 2 สิงห์บุรี
98	STN1233	บ้านวันวัด	8	ยางราก	โคกเจริญ	ลพบุรี	ป่าสัก	ห้วยเกาะแก้ว	1,696,612	710435.2	15.33754	100.9602	2558	ปริมาณน้ำฝน	ใช้งานได้	056-383590	สถานีหลัก	นายณรงค์ เสือยา	087-1034230	ส่วนอุทกวิทยายที่ 2 สิงห์บุรี
99	STN0675	บ้านโคกแสงสาร	4	โคกแสงสาร	โคกเจริญ	ลพบุรี	เจ้าพระยา	ที่ราบแม่น้ำเจ้าพระยา	1,696,408	696610	15.33679	100.8314	2554	ปริมาณน้ำฝน	ใช้งานได้	056-383590	สถานีหลัก	นายประมวล หวังผล	098-8281632	ส่วนอุทกวิทยายที่ 2 สิงห์บุรี
100	STN1218	บ้านมหาโพธิ์	1	มหาโพธิ์	สระโบสถ์	ลพบุรี	เจ้าพระยา	ที่ราบแม่น้ำเจ้าพระยา	1,688,829	697393.6	15.26824	100.8381	2558	ปริมาณน้ำฝน	ชำรุด	056-383590	สถานีหลัก	นายสมชาย พรหมสมบัติ	089-8997131	ส่วนอุทกวิทยายที่ 2 สิงห์บุรี
101	STN0450	บ้านประตู่งาม	11	นิยมชัย	สระโบสถ์	ลพบุรี	ป่าสัก	ห้วยเกาะแก้ว	1,685,833	714806.9	15.23978	101	2553	ปริมาณน้ำฝน	ใช้งานได้	056-383590	สถานีหลัก	นายพร้อม แก้วใสตร์	063-1745841	ส่วนอุทกวิทยายที่ 2 สิงห์บุรี
102	STN0451	บ้านรังเดี่ย	5	นิยมชัย	สระโบสถ์	ลพบุรี	เจ้าพระยา	ที่ราบแม่น้ำเจ้าพระยา	1,682,562	707614.7	15.21081	100.9328	2553	ปริมาณน้ำฝน	ใช้งานได้	056-383590	สถานีหลัก	นายธีรโชติ พางม	063-1736867	ส่วนอุทกวิทยายที่ 2 สิงห์บุรี
103	STN1247	บ้านห้วยหิน	1	เขาหมอม	ชัยบาดาล	ลพบุรี	ป่าสัก	แม่น้ำป่าสักตอนล่างส่วนที่ 1	1,668,272	711323.1	15.08139	100.9661	2558	ปริมาณน้ำฝน	ใช้งานได้	056-383590	สถานีหลัก	นายชินทร์ กระโจนแก้ว	089-2426243	ส่วนอุทกวิทยายที่ 2 สิงห์บุรี
104	STN1524	บ้านทุ่งม่วง	5	วังเพลิง	โคกสำโรง	ลพบุรี	เจ้าพระยา	ที่ราบแม่น้ำเจ้าพระยา	1,660,872	700436.4	15.01538	100.8642	2558	ปริมาณน้ำฝน	ใช้งานได้	056-383590	สถานีหลัก	นายสุนันท์ ผาพิมพ์	089-0999112	ส่วนอุทกวิทยายที่ 2 สิงห์บุรี
105	STN1202	บ้านนงเขาปลั่ง	4	เนินยอด	โคกสำโรง	ลพบุรี	เจ้าพระยา	ที่ราบแม่น้ำเจ้าพระยา	1,660,998	692787.7	15.01709	100.7931	2558	ปริมาณน้ำฝน	ใช้งานได้	056-383590	สถานีหลัก	นายเอี้ย จันทร์สูง	085-4243504	ส่วนอุทกวิทยายที่ 2 สิงห์บุรี
106	STN0674	บ้านน้ำจั้น	2	ทมเขาสามยอด	เมืองลพบุรี	ลพบุรี	เจ้าพระยา	ที่ราบแม่น้ำเจ้าพระยา	1,639,720	682063.9	14.82556	100.6919	2554	ปริมาณน้ำฝน	ชำรุด	056-383590	สถานีหลัก	นายเฉลิม บุญสูง	085-1948394	ส่วนอุทกวิทยายที่ 2 สิงห์บุรี
107	STN0676	บ้านไร่โกร	8	ลำสมเพง	มวกเหล็ก	สระบุรี	ป่าสัก	ลำสนธิ	1,659,881	754808	15.00172	101.3696	2554	ปริมาณน้ำฝน	ชำรุด	056-383590	สถานีหลัก	นางบุญปลาย มิ่งจันทร์	092-7542981	ส่วนอุทกวิทยายที่ 2 สิงห์บุรี
108	STN1411	บ้านขับปลั่ง	4	ลำพญากลาง	มวกเหล็ก	สระบุรี	ป่าสัก	ลำสนธิ	1,653,178	755570.5	14.9411	101.376	2558	ปริมาณน้ำฝน	ใช้งานได้	056-383590	สถานีหลัก	นายบุญยืน ศรีสมบูรณ์	087-2427271	ส่วนอุทกวิทยายที่ 2 สิงห์บุรี
109	STN1364	บ้านเขามนาง	5	ลำพญากลาง	มวกเหล็ก	สระบุรี	ป่าสัก	ลำสนธิ	1,649,444	759680.2	14.90697	101.4138	2558	ปริมาณน้ำฝน	ใช้งานได้	056-383590	สถานีหลัก	นางพันทอง จำปาค่า	095-9718934	ส่วนอุทกวิทยายที่ 2 สิงห์บุรี
110	STN0947	บ้านหนองเอี้ยวโน	14	ลำพญากลาง	มวกเหล็ก	สระบุรี	ป่าสัก	แม่น้ำป่าสักตอนล่างส่วนที่ 1	1,648,584	749777.5	14.90015	101.3217	2555	ปริมาณน้ำฝน	ใช้งานได้	056-383590	สถานีหลัก	นายทองคำ จิตบุตร	082-9369891	ส่วนอุทกวิทยายที่ 2 สิงห์บุรี
111	STN0948	บ้านโคกนนทรี	17	ลำพญากลาง	มวกเหล็ก	สระบุรี	ป่าสัก	แม่น้ำป่าสักตอนล่างส่วนที่ 1	1,641,804	754141.8	14.83849	101.3616	2555	ปริมาณน้ำฝน	ใช้งานได้	056-383590	สถานีหลัก	นายสาทร มาลา	092-5560593	ส่วนอุทกวิทยายที่ 2 สิงห์บุรี
112	STN1505	บ้านคลองไทร	1	หนองย่างเสือ	มวกเหล็ก	สระบุรี	ป่าสัก	ห้วยหมวกเหล็ก	1,632,301	741024.5	14.75386	101.2389	2558	ปริมาณน้ำฝน	ใช้งานได้	056-383590	สถานีหลัก	นางปุ้ วรวัตร	081-7582185	ส่วนอุทกวิทยายที่ 2 สิงห์บุรี
113	STN1374	บ้านหมาก	1	มวกเหล็ก	มวกเหล็ก	สระบุรี	ป่าสัก	ห้วยหมวกเหล็ก	1,625,098	736706.5	14.68916	101.1982	2558	ปริมาณน้ำฝน	ใช้งานได้	056-383590	สถานีหลัก	นายเสอ เพ็ลคันติก	098-9058800	ส่วนอุทกวิทยายที่ 2 สิงห์บุรี
114	STN0678	บ้านหินลับ	5	มวกเหล็ก	มวกเหล็ก	สระบุรี	ป่าสัก	แม่น้ำป่าสักตอนล่างส่วนที่ 2	1,623,199	729011.1	14.67267	101.1266	2554	ปริมาณน้ำฝน	ใช้งานได้	056-383590	สถานีหลัก	นายสกุล ษะธาตุ	081-9483382	ส่วนอุทกวิทยายที่ 2 สิงห์บุรี

การตรวจสอบความพร้อมสถานีเตือนภัยน้ำหลาก - ดินถล่ม (Early Warning System) 2567

สำนักงานทรัพยากรน้ำที่ 2

ลำดับ	สถานี	บ้าน	หมู่	ตำบล	อำเภอ	จังหวัด	ลุ่มน้ำหลัก	ลุ่มน้ำสาขา	UTM_N	UTM_E	lat_y	long_x	ปีงบประมาณ	ประเภทสถานี	สภาพการใช้งาน	เบอร์โทรศัพท์	ประเภทบ้าน	ชื่อผู้รู้	เบอร์ผู้รู้	หน่วยงานที่รับผิดชอบ
115	STN0677	บ้านเจ้าพ่อเขาดก	9	ทต.ตุกร่าง	พระพุทธบาท	สระบุรี	ป่าสัก	แม่น้ำป่าสักตอนล่างส่วนที่ 2	1,625,175	692186.5	14.6934	100.7849	2554	ปริมาณน้ำฝน	ใช้งานได้	056-383590	สถานีหลัก	นางบุญรอด ทวงเงิน	081-7590524	ส่วนอุทกวิทยาที่ 2 สิงห์บุรี
116	STN0449	บ้านถ้ำมรกต	8	เขาวง	พระพุทธบาท	สระบุรี	ป่าสัก	แม่น้ำป่าสักตอนล่างส่วนที่ 2	1,623,620	698979.8	14.67886	100.8478	2553	ปริมาณน้ำฝน	ใช้งานได้	056-383590	สถานีหลัก	นายชาติวี จำปาย้อย	086-2076380	ส่วนอุทกวิทยาที่ 2 สิงห์บุรี
117	STN1303	บ้านถ้ำเต่า	7	ท่าคล้อ	แก่งคอย	สระบุรี	ป่าสัก	แม่น้ำป่าสักตอนล่างส่วนที่ 2	1,626,519	711883.9	14.70407	100.9679	2558	ปริมาณน้ำฝน	ใช้งานได้	056-383590	สถานีหลัก	นายลุงเงิน ศรีมาลา	089-8017836	ส่วนอุทกวิทยาที่ 2 สิงห์บุรี
118	STN1300	บ้านถ้ำน้ำพุ	10	ทต.ทับทิม	แก่งคอย	สระบุรี	ป่าสัก	แม่น้ำป่าสักตอนล่างส่วนที่ 2	1,612,773	730444	14.57834	101.1389	2558	ปริมาณน้ำฝน	ใช้งานได้	056-383590	สถานีหลัก	นายบุญมี วาทยังสงค์	099-9371663	ส่วนอุทกวิทยาที่ 2 สิงห์บุรี
119	STN1373	บ้านเขาเกตุ	6	ทต.ทับทิม	แก่งคอย	สระบุรี	ป่าสัก	แม่น้ำป่าสักตอนล่างส่วนที่ 2	1,612,873	722008.8	14.57995	101.0607	2558	ปริมาณน้ำฝน	ใช้งานได้	056-383590	สถานีหลัก	นายทรงเดช ชำนิ	086-7586894	ส่วนอุทกวิทยาที่ 2 สิงห์บุรี
120	STN0275	บ้านโป่งก้อนเส้า	5	ท่ามะปราง	แก่งคอย	สระบุรี	ป่าสัก	แม่น้ำป่าสักตอนล่างส่วนที่ 2	1,603,177	730166.9	14.49167	101.1355	2552	ปริมาณน้ำฝน	ใช้งานได้	056-383590	สถานีหลัก	นายสันติ์ กลิ่นจันทร์	090-1131464	ส่วนอุทกวิทยาที่ 2 สิงห์บุรี
121	STN0274	บ้านหนองคล้า	4	ท่ามะปราง	แก่งคอย	สระบุรี	ป่าสัก	แม่น้ำป่าสักตอนล่างส่วนที่ 2	1,602,947	719954	14.49043	101.0408	2552	ปริมาณน้ำฝน	ใช้งานได้	056-383590	สถานีหลัก	นายดิเรก คำยาวี	081-7579698	ส่วนอุทกวิทยาที่ 2 สิงห์บุรี
122	STN1301	บ้านหนองสองห้อง	6	ห้วยแห้ง	แก่งคอย	สระบุรี	ป่าสัก	แม่น้ำป่าสักตอนล่างส่วนที่ 2	1,599,540	719636.6	14.45967	101.0376	2558	ปริมาณน้ำฝน	ใช้งานได้	056-383590	สถานีหลัก	นายไมตรี แก้วตา	086-1259012	ส่วนอุทกวิทยาที่ 2 สิงห์บุรี



## ภาคผนวก 4

ความพร้อมด้านสถานีตรวจวัดสถานการณ์น้ำ  
(โทรมาตร และกล้อง CCTV)

การตรวจสอบความพร้อมสถานีตรวจวัดสภาพน้ำทางไกลอัตโนมัติ (โทรมาตร) และกล้อง CCTV 2567

สำนักงานทรัพยากรน้ำที่ 2

ลำดับ	ชื่อสถานี	รหัสสถานี	ปีที่ก่อสร้าง	ฝน	ระดับน้ำ	รูปภาพ/วิดีโอ	ตำบล	อำเภอ	จังหวัด	ลุ่มน้ำหลัก	Zone	UTM (N)	UTM (E)	lat_y	long_x	สถานะฝน	สถานะระดับน้ำ	สถานะรูปภาพ/ วิดีโอ	หน่วยงานที่รับผิดชอบ
1	แม่น้ำป่าสักที่บ้านจางวาง	120111T	2558	-	/	/	ลานป่า	หล่มสัก	เพชรบูรณ์	ป่าสัก	47N	1842200	736098	16.65049	101.21354	-	/	/	ส่วนอุทกวิทยาที่ 1 นครสวรรค์
2	แม่น้ำป่าสักที่ อ.เมืองเพชรบูรณ์	120107T	2558	-	/	/	นาป่า	เมือง	เพชรบูรณ์	ป่าสัก	47N	1813858	731860	16.39489	101.17096	-	/	/	ส่วนอุทกวิทยาที่ 1 นครสวรรค์
3	แม่น้ำป่าสักที่ อ.เสนาไห้	120106T	2558	-	/	/	ศาลายี่ไทย	เสนาไห้	สระบุรี	ป่าสัก	47N	1610049	700025	14.55615	100.85651	-	/	/	ส่วนอุทกวิทยาที่ 2 สิงห์บุรี
4	แม่น้ำป่าสักที่ อ.แก่งคอย	120109T	2558	-	/	/	แก่งค้อย	แก่งค้อย	สระบุรี	ป่าสัก	47N	1614190	715877	14.59235	101.00391	-	/	/	ส่วนอุทกวิทยาที่ 2 สิงห์บุรี
5	น้ำแม่วงที่ บ้านคลองสาธิต	110501T	2558	/	/	-	ลาดยาว	ลาดยาว	นครสวรรค์	สะแกกรัง	47N	1743852	575121	15.7721	99.70132	/	/	-	ส่วนอุทกวิทยาที่ 1 นครสวรรค์
6	คลองท่าข้ามที่บ้านท่าข้าม	110302T	2558	-	/	-	หัวน้ำหอม	ลาดยาว	นครสวรรค์	สะแกกรัง	47N	1732613	571063	15.67062	99.6631	-	/	-	ส่วนอุทกวิทยาที่ 1 นครสวรรค์
7	หัวน้ำหอมที่บ้านหนองเตย	110502T	2558	-	/	-	มางแก	ลาดยาว	นครสวรรค์	สะแกกรัง	47N	1737244	582123	15.71215	99.76646	-	/	-	ส่วนอุทกวิทยาที่ 1 นครสวรรค์
8	โรงเรียนบ้านยอดหัวแก้ว	110202T	2558	/	-	-	แม่เลีย	แม่วงก์	นครสวรรค์	สะแกกรัง	47N	1748569	538324	15.81558	99.35787	x	-	-	ส่วนอุทกวิทยาที่ 1 นครสวรรค์
9	ที่ว่าการอำเภอแม่วงก์	110505T	2558	/	-	-	แม่วงก์	แม่วงก์	นครสวรรค์	สะแกกรัง	47N	1744862	555636	15.78174	99.51944	/	-	-	ส่วนอุทกวิทยาที่ 1 นครสวรรค์
10	โรงเรียนอนุบาลแม่เงิน	110304T	2558	/	-	-	แม่เงิน	แม่เงิน	นครสวรรค์	สะแกกรัง	47N	1732093	548079	15.66647	99.44863	/	-	-	ส่วนอุทกวิทยาที่ 1 นครสวรรค์
11	คลองโพธิ์ที่บ้านคลองบัวสามัคคี	110301T	2558	-	/	-	ปางสวรรค์	ชุมตาบง	นครสวรรค์	สะแกกรัง	47N	1738470	579971	15.7233	99.74641	-	x	-	ส่วนอุทกวิทยาที่ 1 นครสวรรค์
12	แม่น้ำตากแดดที่บ้านหนองจลาจล	110503T	2558	-	/	-	หนองหลวง	สว่างอารมณ์	อุทัยธานี	สะแกกรัง	47N	1718799	595151	15.54495	99.88732	-	/	-	ส่วนอุทกวิทยาที่ 1 นครสวรรค์
13	คลองโพธิ์ที่บ้านทุ่งสงบ	110303T	2558	/	/	-	ใหม่ชัยรบ	สว่างอารมณ์	อุทัยธานี	สะแกกรัง	47N	1727039	585042	15.6198	99.79334	/	/	-	ส่วนอุทกวิทยาที่ 1 นครสวรรค์
14	แม่น้ำตากแดดที่บ้านบุญลือ	110504T	2558	-	/	-	เนินแจง	เมือง	อุทัยธานี	สะแกกรัง	47N	1708671	610705	15.45277	100.0319	-	/	-	ส่วนอุทกวิทยาที่ 1 นครสวรรค์
15	รพ.สต.บ้านร่องตงา	110305T	2558	/	-	-	น้ำรอบ	ลานสัก	อุทัยธานี	สะแกกรัง	47N	1720176	555235	15.55858	99.51513	/	-	-	ส่วนอุทกวิทยาที่ 1 นครสวรรค์
16	หัวพันเสลาที่บ้านบุ่งอ้ายเจียม	110401T	2558	-	/	-	ระบำ	ลานสัก	อุทัยธานี	สะแกกรัง	47N	1715696	551840	15.51815	99.48338	-	/	-	ส่วนอุทกวิทยาที่ 1 นครสวรรค์
17	หัวพันเสลาที่บ้านนาไร่เดียว	110402T	2558	-	/	-	ลานสัก	ลานสัก	อุทัยธานี	สะแกกรัง	47N	1708184	559873	15.45007	99.5581	-	/	-	ส่วนอุทกวิทยาที่ 1 นครสวรรค์
18	หัวพันเสลาที่บ้านดินแดง	110403T	2558	-	/	-	ประยูริน	ลานสัก	อุทัยธานี	สะแกกรัง	47N	1705567	570540	15.42614	99.65745	-	x	-	ส่วนอุทกวิทยาที่ 1 นครสวรรค์
19	สาธารณสุข อ.หนองฉาง	110506T	2558	/	-	-	หนองฉาง	หนองฉาง	อุทัยธานี	สะแกกรัง	47N	1701857	590191	15.39198	99.84045	x	-	-	ส่วนอุทกวิทยาที่ 1 นครสวรรค์
20	หัวน้ำพุที่บ้านกนกเกษบถ	120304T	2558	-	/	-	โป่ง	ด่านซ้าย	เลย	ป่าสัก	47N	1887299	730767	17.05841	101.16822	-	x	-	ส่วนอุทกวิทยาที่ 1 นครสวรรค์
21	รพ.สต. บ้านทับ	120108T	2558	/	-	-	วังปุม	ด่านซ้าย	เลย	ป่าสัก	47N	1899015	737919	17.1635	101.23665	/	-	-	ส่วนอุทกวิทยาที่ 1 นครสวรรค์
22	แม่น้ำป่าสักที่บ้านวังมะเหนือ	120105T	2558	-	/	-	ท่าอิฐบุญ	หล่มสัก	เพชรบูรณ์	ป่าสัก	47N	1867484	748174	16.87762	101.32947	-	x	-	ส่วนอุทกวิทยาที่ 1 นครสวรรค์
23	แม่น้ำป่าสักที่บ้านลุ่มกะทาด	120205T	2558	-	/	-	ศิลา	หล่มสัก	เพชรบูรณ์	ป่าสัก	47N	1887090	752564	17.05422	101.37288	-	/	-	ส่วนอุทกวิทยาที่ 1 นครสวรรค์
24	โรงเรียนบ้านลำป่าสักมูล	120401T	2558	/	-	-	ตมมูลเหล็ก	เมือง	เพชรบูรณ์	ป่าสัก	47N	1825384	736244	16.49857	101.21317	x	-	-	ส่วนอุทกวิทยาที่ 1 นครสวรรค์
25	แม่น้ำป่าสักที่บ้านหนองเหวน	120112T	2558	-	/	-	วังมะซ้อ	เมือง	เพชรบูรณ์	ป่าสัก	47N	1793295	728569	16.20944	101.13815	-	x	-	ส่วนอุทกวิทยาที่ 1 นครสวรรค์
26	แม่น้ำป่าสักที่บ้านวังโสน	120110T	2558	-	/	-	ท่าแดง	หนองไผ่	เพชรบูรณ์	ป่าสัก	47N	1775308	726146	16.04717	101.11377	-	/	-	ส่วนอุทกวิทยาที่ 1 นครสวรรค์
27	โรงเรียนบ้านสันเจริญ	120501T	2558	/	-	-	ท่าด่าง	หนองไผ่	เพชรบูรณ์	ป่าสัก	47N	1765526	743308	15.95716	101.27309	/	-	-	ส่วนอุทกวิทยาที่ 1 นครสวรรค์
28	หัวน้ำพุที่ อ.หล่มเก่า	120305T	2558	-	/	-	หล่มเก่า	หล่มเก่า	เพชรบูรณ์	ป่าสัก	47N	1868979	736343	16.89236	101.21864	-	/	-	ส่วนอุทกวิทยาที่ 1 นครสวรรค์
29	แม่น้ำป่าสักที่บ้านเขาคด	120113T	2558	-	/	-	คลองกระจัง	ศรีเทพ	เพชรบูรณ์	ป่าสัก	47N	1704217	728789	15.40467	101.13176	-	/	-	ส่วนอุทกวิทยาที่ 1 นครสวรรค์
30	อบต.บึงกระจับ	120502T	2558	/	-	-	บึงกระจับ	วิเชียรบุรี	เพชรบูรณ์	ป่าสัก	47N	1742253	724327	15.74871	101.09368	/	-	-	ส่วนอุทกวิทยาที่ 1 นครสวรรค์
31	บ้านสำราญ	120701T	2558	/	-	-	กุดตาเพชร	ลำสนธิ	ลพบุรี	ป่าสัก	47N	1704972	754177	15.40911	101.36825	/	-	-	ส่วนอุทกวิทยาที่ 2 สิงห์บุรี
32	โรงเรียนบ้านหนองมะค่า	120601T	2558	/	-	-	หนองมะค่า	โคกเจริญ	ลพบุรี	ป่าสัก	47N	1707331	705946	15.43476	100.91927	/	-	-	ส่วนอุทกวิทยาที่ 2 สิงห์บุรี
33	โรงเรียนชอย 12 สาย 4 ชาย	120802T	2558	/	-	-	ดีสัง	พัฒนานิคม	ลพบุรี	ป่าสัก	47N	1646165	705027	14.88213	100.90575	/	-	-	ส่วนอุทกวิทยาที่ 2 สิงห์บุรี
34	ลำสนธิที่บ้านท่ายาง	120702T	2558	/	/	-	หนองยายโธ	ชัยบาดาล	ลพบุรี	ป่าสัก	47N	1685655	740441	15.23593	101.23849	/	/	-	ส่วนอุทกวิทยาที่ 2 สิงห์บุรี
35	หัวหมวกเหล็กที่ อ.มวกเหล็ก	120901T	2558	/	/	-	มวกเหล็ก	มวกเหล็ก	สระบุรี	ป่าสัก	47N	1625248	736944	14.69049	101.20037	x	x	-	ส่วนอุทกวิทยาที่ 2 สิงห์บุรี



## ภาคผนวก 5

ความพร้อมด้านสถานีตรวจวัดสถานการณ์น้ำ  
(สถานีอุตุ-อุทกวิทยา)

การตรวจสอบความพร้อมสถานีอุตุ-อุทกวิทยา 2567

สำนักงานทรัพยากรน้ำที่ 2

ลำดับ	รหัสสถานี	ชื่อสถานี	ตำบล	อำเภอ	จังหวัด	ระดับน้ำ	ปริมาณน้ำ	น้ำฝน	Lat_Y	Long_X	สภาพการใช้งาน	หน่วยงานที่รับผิดชอบ
1	060105	แม่น้ำปิงที่บ้านส้มเสี้ยว	ท่าจั่ว	บรรพตพิสัย	นครสวรรค์	P			15.935000	99.976667	ปกติ	สอท. 1 นครสวรรค์
2	091601	บ้านเหล่าหญ้า	แคมป์สน	เขาค้อ	เพชรบูรณ์			P	16.770556	101.046111	ปกติ	สอท. 1 นครสวรรค์
3	091602	บ้านบึงคล้า	บึงคล้า	หล่มสัก	เพชรบูรณ์			P	16.637778	101.163889	ปกติ	สอท. 1 นครสวรรค์
4	091702	เทศบาลตำบลดงขุย	ดงขุย	ชนแดน	เพชรบูรณ์				16.125278	100.735000	ปกติ	สอท. 1 นครสวรรค์
5	100101	แม่น้ำเจ้าพระยาที่วัดถือน้ำ (ค่ายจิรประวัติ)	กลางแดด	เมืองนครสวรรค์	นครสวรรค์	P			15.667500	100.107222	ปกติ	สอท. 1 นครสวรรค์
6	100102	แม่น้ำเจ้าพระยาที่บ้านบางกระเบื้อง	บางหลวง	สรรพยา	ชัยนาท	P			15.165556	100.190000	ปกติ	สอท. 1 นครสวรรค์
7	100103	แม่น้ำเจ้าพระยาที่บ้านบางพุทรา	บางพุทรา	เมืองสิงห์บุรี	สิงห์บุรี	P			14.898611	100.401389	ปกติ	สอท. 2 สิงห์บุรี
8	100104	แม่น้ำเจ้าพระยาที่บ้านบางแก้ว	บางแก้ว	เมืองอ่างทอง	อ่างทอง	P			14.590278	100.453333	ปกติ	สอท. 2 สิงห์บุรี
9	100105	แม่น้ำเจ้าพระยาที่บ้านหัวพรวน (สะพานสวนนก)	บ้านป้อม	พระนครศรีอยุธยา	พระนครศรีอยุธยา	P			14.368611	100.528889	ปกติ	สอท. 2 สิงห์บุรี
10	100107	แม่น้ำเจ้าพระยาที่โรงเรียนคณะราษฎรบำรุง	บ้านฉาง	เมืองปทุมธานี	ปทุมธานี	P			14.019722	100.537222	ปกติ	สอท. 2 สิงห์บุรี
11	100108	แม่น้ำเจ้าพระยาที่กรมชลประทาน (ปากเกร็ด)	บางตลาด	ปากเกร็ด	นนทบุรี	P			13.894444	100.492222	ปกติ	สอท. 2 สิงห์บุรี
12	100109	แม่น้ำเจ้าพระยาที่สะพานพระพุทธยอดฟ้า	วัดกัลยาณ์	เขตธนบุรี	กรุงเทพมหานคร	P			13.738889	100.495833	ปกติ	สอท. 2 สิงห์บุรี
13	110101	แม่น้ำสะแกกรังที่บ้านบางกุ้ง	สะแกกรัง	เมืองอุทัยธานี	อุทัยธานี	P			15.410556	100.056944	ปกติ	สอท. 1 นครสวรรค์
14	120102	แม่น้ำป่าสักที่วัดธรรมนิยม	หัวรอ	พระนครศรีอยุธยา	พระนครศรีอยุธยา	P			14.358889	100.581389	ปกติ	สอท. 2 สิงห์บุรี
15	120202	บ้านศิลา	ศิลา	หล่มเก่า	เพชรบูรณ์			P	17.024722	101.318889	ปกติ	สอท. 1 นครสวรรค์
16	120301	บ้านด่านตุ้	โป่ง	ด่านซ้าย	เลย			P	17.045556	101.158056	ปกติ	สอท. 1 นครสวรรค์
17	060114A	แม่น้ำปิงที่บ้านยางงาม	บางม่วง	เมืองนครสวรรค์	นครสวรรค์	P			15.752778	100.086111	ปกติ	สอท. 1 นครสวรรค์
18	090106A	แม่น้ำน่านที่บ้านเกาะยม	แควใหญ่	เมืองนครสวรรค์	นครสวรรค์	P			15.708611	100.155278	ปกติ	สอท. 1 นครสวรรค์
19	100110A	แม่น้ำเจ้าพระยาที่บ้านหนองหม้อแกง	ตันโพธิ์	เมืองสิงห์บุรี	สิงห์บุรี	P			14.870000	100.408333	ปกติ	สอท. 2 สิงห์บุรี
20	100111A	แม่น้ำเจ้าพระยาที่บ้านกลาง	บ้านกุ่ม	บางบาล	พระนครศรีอยุธยา	P			14.441389	100.468611	ปกติ	สอท. 2 สิงห์บุรี
21	100112A	แม่น้ำเจ้าพระยาที่บ้านกลางแดด	กลางแดด	เมืองนครสวรรค์	นครสวรรค์	P			15.633611	100.100556	ปกติ	สอท. 1 นครสวรรค์
22	110301A	คลองโพธิ์ที่บ้านวังหิน	หัวน้ำหอม	ลาดยาว	นครสวรรค์	P			15.683889	99.707778	ปกติ	สอท. 1 นครสวรรค์
23	110302A	โรงเรียนบ้านหนองไม้	แม่वंก	แม่वंก	นครสวรรค์				15.754167	99.421389	ปกติ	สอท. 1 นครสวรรค์
24	110401A	คลองทับเสลาที่บ้านประตาทัก	หนองฉาง	หนองฉาง	อุทัยธานี	P			15.410833	99.697778	ปกติ	สอท. 1 นครสวรรค์
25	110501A	น้ำวังม้าที่บ้านวังชัน	วังชัน	แม่वंก	นครสวรรค์	P			15.846389	99.637500	ปกติ	สอท. 1 นครสวรรค์
26	110502A	บ้านหนองสระ	หนองสระ	ทัพทัน	อุทัยธานี				15.451111	99.815833	ปกติ	สอท. 1 นครสวรรค์



## ภาคผนวก 6

ความพร้อมด้านสถานีตรวจวัดสถานการณ์น้ำ  
(สถานีตรวจวัดแหล่งน้ำขนาดเล็ก)

การตรวจสอบความพร้อมสถานีตรวจวัดปริมาณน้ำเก็บกักในแหล่งน้ำขนาดเล็ก ปี 2567

สำนักงานทรัพยากรน้ำที่ 2

ลำดับ	ชื่ออ่างเก็บน้ำ	ตำบล	อำเภอ	จังหวัด	ละติจูด	ลองจิจูด	ความจุเก็บกัก (ล้าน ลบ.ม.)	อาสาสมัคร (แหล่งน้ำ)	อาสาสมัคร (จุดน้ำออก)	อาสาสมัคร (จุดน้ำเข้า)	ประเภทกิจกรรมการใช้น้ำ	หน่วยงานที่รับผิดชอบ
1	อ่างเก็บน้ำพระครูไกร	หนองบัว	หนองบัว	นครสวรรค์	15.8518	100.6717		นางนงเล็ก ไผ่เถื่อน	นายสมชาย โภภาชี	-	เพื่อการเกษตร	
2	หนองลาดใหญ่	โคกหม้อ	ชุมแสง	นครสวรรค์	15.8433	100.2194		นายอนุกุล แสงสุวรรณ	นายฉลอง บุญเถื่อน	-	เพื่อการเกษตร	
3	บึงกบละคร	โคกหม้อ	ชุมแสง	นครสวรรค์	15.8196	100.2264		นายสาธิต เหมะสมัย	นายบำรุง ปิ่นแปลก	-	เพื่อการเกษตร	
4	หนองกรด	เกรียงไกร	เมือง	นครสวรรค์	15.7485	100.1785		นายวิจารย์ หมอชาติ	นายปราโมทย์ เจริญสุข	-	เพื่อการเกษตร	
5	บึงทับกฤช	ทับกฤชใต้	ชุมแสง	นครสวรรค์	15.7507	100.2311		นายอดิเรก หาญลายวง	นายอำนาจ เพ็ชรโก	-	เพื่อการเกษตร	
6	บึงเสนาท	บึงเสนาท	เมือง	นครสวรรค์	15.7316	100.1373		นางกัลยา จันทร์อ่ำ	นางสาวจุฑามณี หงษ์โต	-	เพื่อการเกษตร	
7	บึงเขาดิน	บ้านแก่ง	เมือง	นครสวรรค์	15.7917	100.0721		นายประเทือง เทพรักษ์	นายจิรวัดน์ เทพรักษ์	-	เพื่อการเกษตร	
8	บึงหล่ม	ลาดยาว	ลาดยาว	นครสวรรค์	15.7887	99.7532		นายชัชวาลย์ ฤทธิเต็ม	นายสุวิทย์ คงคุ้ม	-	เพื่อการเกษตร	
9	บึงอ้อ	นครสวรรค์ตก	เมือง	นครสวรรค์	15.6556	100.0923		นางสาวปาริชาติ ทองสุข	นายชิน เฉลิมสุข	-	เพื่อการเกษตร	
10	หนองงูเหลือม	นครสวรรค์ตก	เมือง	นครสวรรค์	15.6756	100.0694		นางสาวลำพวย ชัยฤทธิ์	นางสำเนาวัลย์ แพรกระจำง	-	เพื่อการเกษตร	
11	บึงหนองสามความ	นากลาง	โกรกพระ	นครสวรรค์	15.6467	100.0254		นางสาวรัตนา วาธุณิวรรณ	นายสุร เทียนรัตน์	-	เพื่อการเกษตร	
12	บึงกระเจิงงาม	ศาลาแดง	โกรกพระ	นครสวรรค์	15.5907	100.0362		นางอุไรรัตน์ สว่างโลก	นางสาวอภิสร่า สว่างโลก	-	เพื่อการเกษตร	
13	หนองตานิวใหญ่	ยางตาล	โกรกพระ	นครสวรรค์	15.5565	100.1142		นางสาววิชรภรณ์ เพ็ชรากุล	นางสาวพรทิพย์ ธรรมพุทธพงศ์	-	เพื่อการเกษตร	
14	หนองน้ำทรง	น้ำทรง	พยุหะคีรี	นครสวรรค์	15.4545	100.1024		นายวิรัช พูลนวนวน	นางวรรณุช เกตุภาค	-	เพื่อการเกษตร	
15	หนองน้ำบ้านบางไซ	พิบูล	ชุมแสง	นครสวรรค์	15.9294	100.3305		นางสาวนันท์ตา นุ่มมาก	นางสาวนัชชนันท์ ผ่องนุสนธิ์	-	เพื่อการเกษตร	
16	บึงพลู	ท่าไม้	ชุมแสง	นครสวรรค์	15.9326	100.25		นางสาวนิสา สุขคุ้ม	นายวัลลภ พิมพ์สิน	-	เพื่อการเกษตร	
17	บึงยาง	ท่าไม้	ชุมแสง	นครสวรรค์	15.9341	100.236		นายกิตติพงษ์ โดนา	นายอัจฉริยะ บุญเกษม	-	เพื่อการเกษตร	
18	บึงสำโรง	เกษไชย	ชุมแสง	นครสวรรค์	15.8719	100.2505		นางอกนิฐ แหม่มพลับ	นางสาวเมฆ ยานะน้อง	-	เพื่อการเกษตร	
19	บึงหลวง	เกษไชย	ชุมแสง	นครสวรรค์	15.8566	100.2631		นางสาวสุวรรณา ชมเชย	นางสาววาสนา ชมเชย	-	เพื่อการเกษตร	
20	หนองฟ้าฟูก	โคกหม้อ	ชุมแสง	นครสวรรค์	15.8049	100.2209		นายอุฒินันท์ กลางนภา	นายธนนท์ กลางนภา	-	เพื่อการเกษตร	
21	บึงบางพระหลวง	บางพระหลวง	เมือง	นครสวรรค์	15.7682	100.1781		นางฉัญวรรณ โพธิ์คำ	นายณัฐพล จันทะ	-	เพื่อการเกษตร	
22	บึงครอบครัว	บางพระหลวง	เมือง	นครสวรรค์	15.7797	100.2052		นางสาวคณิชาภา อินทร	นางบุญเรือน อินทร	-	เพื่อการเกษตร	
23	หนองบางกระแห	เกรียงไกร	เมือง	นครสวรรค์	15.7269	100.1673		นายสุพจน์ ต้นสุวรรณ	นางชนิดา เดชปาน	-	เพื่อการเกษตร	
24	หนองชายกรุย	เกรียงไกร	เมือง	นครสวรรค์	15.7394	100.1735		นายชัชวาลย์ บุญเรือน	นายบุญส่ง ฟ่องเอม	-	เพื่อการเกษตร	
25	หนองสนุ่น	แควใหญ่	เมือง	นครสวรรค์	15.7175	100.1578		นายโกสินทร์ สีทอง	นางสาวจิตรลดา บานเพียร	-	เพื่อการเกษตร	
26	หนองพง	หนองกรด	เมือง	นครสวรรค์	15.6856	100.0444		นางสาววรรณภา กุลโพธิ์	นายณรงค์ สามล	-	เพื่อการเกษตร	
27	บึงหวาย	โกรกพระ	โกรกพระ	นครสวรรค์	15.5796	100.0721		นางกชกร อัจวงษ์	นางวัชรีย์ สายบุตร	-	เพื่อการเกษตร	
28	บึงควาย	บางประมุง	โกรกพระ	นครสวรรค์	15.6545	100.0471		นายสมบัติ โพธิ์ศรี	นายณัฐวุฒิ กลิ่นเจริญ	-	เพื่อการเกษตร	



การตรวจสอบความพร้อมสถานีตรวจวัดปริมาณน้ำเก็บกักในแหล่งน้ำขนาดเล็ก ปี 2567

สำนักงานทรัพยากรน้ำที่ 2

ลำดับ	ชื่ออ่างเก็บน้ำ	ตำบล	อำเภอ	จังหวัด	ละติจูด	ลองจิจูด	ความจุเก็บกัก (ล้าน ลบ.ม.)	อาสาสมัคร (แหล่งน้ำ)	อาสาสมัคร (จุดน้ำออก)	อาสาสมัคร (จุดน้ำเข้า)	ประเภทกิจกรรมการใช้น้ำ	หน่วยงานที่รับผิดชอบ
29	สระน้ำ 400 ไร่	วังตะเคียน	หนองมะโมง	ชัยนาท	15.2456	99.7658		นางสาวนิภาพร คุรุพันธ์	นางสาวกิงนภา แก้วสุวรรณ	-	เพื่อการเกษตร	
30	บึงสำเภา	ธรรมามูล	เมือง	ชัยนาท	15.2679	100.0807		นายจรรย์อง สิงห์ทราย	นายสมาน นาคบัว	-	เพื่อการเกษตร	
31	อ่างเก็บน้ำหนองกระพุ่ม	สะพานหิน	หนองมะโมง	ชัยนาท	15.178	99.8029		นายมานพ บุกเนียม	นายสุชีพ อึ้งขวัญ	-	เพื่อการเกษตร	
32	บึงใหญ่	ท่าซุง	เมือง	อุทัยธานี	15.311	100.046		นางสาวศิริการดา เม้าเขียว	นายกิตติศักดิ์ วิสิทวิทย์	-	เพื่อการเกษตร	
33	ฝายหัวเขาสระเพลง	ยางราก	โคกเจริญ	ลพบุรี	15.3565	100.9273		นายสมหมาย ภูระหงษ์	นางสายรุ้ง ชัยศิลป์	-	เพื่อการเกษตร	
34	อ่างเก็บน้ำวังวัด	ยางราก	โคกเจริญ	ลพบุรี	15.3373	100.9619		นายประจักษ์ ทัตขุนทด	นางสีพลอย ดานขุนทด	-	เพื่อการเกษตร	
35	ทะเลสาบบ้านหมอ	สร้างโคก	บ้านหมอ	สระบุรี	14.6224	100.755		นางสุทาทิพย์ บุตรศรี	นางสุนันท์ ประสพพร	-	เพื่อการเกษตร	

## รายชื่อผู้แทน/คณะผู้จัดทำ

### ที่ปรึกษาคณะทำงาน

นายพงศ์พัฒน์ เสมอคำ	ผู้อำนวยการกองวิเคราะห์และประเมินสถานการณ์น้ำ
นายยิ่งยง ลีคะสิริ	ผู้อำนวยการส่วนประสานการปฏิบัติงานในภาวะน้ำท่วม
นายธนากร แสนวนงษ์	ผู้อำนวยการส่วนประสานการปฏิบัติงานในภาวะน้ำแล้ง
นายเฉลิมชนม์ ช่ออินทร์	ผู้อำนวยการส่วนพัฒนาข้อมูล
นางสาวภััสสร ปราบริปู	ผู้อำนวยการส่วนแผนงานและประเมินผล
นางสาวประไพ บรรทัดจันทร์	ผู้อำนวยการส่วนอำนวยการ

### คณะทำงาน

นางสาวศิริรัตน์ พูนมา	นักวิเคราะห์นโยบายและแผนชำนาญการพิเศษ
นางสาวปยุณวีร์ สวรรยาพานิช	วิศวกรโยธาชำนาญการ
นายจิรวัดน์ ประชีพฉาย	วิศวกรโยธาชำนาญการ
นายธันช สระประเทศ	นักวิเคราะห์นโยบายและแผนชำนาญการ
นางสาวพัชรพรรณ บำรุงพาณิชย์	วิศวกรโยธาปฏิบัติการ
นายณกั๊บ อาแวโต	วิศวกรโยธาปฏิบัติการ
นางสาวเรวดี ทองรักษ์	นักวิเคราะห์นโยบายและแผนปฏิบัติการ
ว่าที่ ร.ต.วิชรภัทร จันทนธนบดี	นักวิเคราะห์นโยบายและแผนปฏิบัติการ

### แผนปฏิบัติการบรรเทาภาวะน้ำท่วมและภาวะน้ำแล้ง ปี 2567-2568

#### กองวิเคราะห์และประเมินสถานการณ์น้ำ กรมทรัพยากรน้ำ

180/3 ถนนพระรามที่ 6 แขวงพญาไท  
เขตพญาไท กรุงเทพฯ  
10400

#### ติดต่อ

โทรศัพท์ 0 2271 6000 ต่อ 6407  
โทรสาร : 0 2298 6629  
อีเมล : [mekhala@dwr.mail.go.th](mailto:mekhala@dwr.mail.go.th)  
เว็บไซต์ : [mekhala.dwr.go.th](http://mekhala.dwr.go.th)



**กองวิเคราะห์และประเมินสถานการณ์น้ำ กรมทรัพยากรน้ำ**  
180/3 ถนน พระรามที่ 6 แขวงพญาไท เขตพญาไท กรุงเทพมหานคร 10400