

แผนปฏิบัติการ บรรเทาภาวะน้ำท่วม และภาวะน้ำแล้ง

ปี 2567-2568

สำนักงานทรัพยากรน้ำที่ 10



จัดทำโดย

กองวิเคราะห์และประเมินสถานการณ์น้ำ กรมทรัพยากรน้ำ



แผนปฏิบัติการบรรเทาภาวะน้ำท่วมและภาวะน้ำแล้ง
ของสำนักงานทรัพยากรน้ำที่ 10

กองวิเคราะห์และประเมินสถานการณ์น้ำ กรมทรัพยากรน้ำ
มิถุนายน 2567



กิตติกรรมประกาศ

แผนปฏิบัติการบรรเทาภาวะน้ำท่วมและภาวะน้ำแล้ง พ.ศ. 2567/2568 ของกรมทรัพยากรน้ำฉบับนี้ สำเร็จได้ด้วยดีด้วยความร่วมมือระหว่างกองวิเคราะห์และประเมินสถานการณ์น้ำ และสำนักงานทรัพยากรน้ำที่ 1-11 ที่ได้ให้การสนับสนุนข้อมูลต่างๆ เป็นอย่างดี ตลอดจนอำนวยความสะดวกในการติดต่อประสานงาน เป็นผลให้การจัดทำแผนปฏิบัติการบรรเทาภาวะน้ำท่วมและภาวะน้ำแล้งของกรมทรัพยากรน้ำ สำเร็จลุล่วงตามวัตถุประสงค์

กองวิเคราะห์และประเมินสถานการณ์น้ำ ขอขอบคุณเจ้าหน้าที่สำนักงานทรัพยากรน้ำที่ 1-11 ทุกท่านที่ได้ให้ความร่วมมือเป็นอย่างดี และหวังเป็นอย่างยิ่งว่าแผนปฏิบัติการบรรเทาภาวะน้ำท่วมและภาวะน้ำแล้ง พ.ศ. 2567/2568 ฉบับนี้ จะเป็นประโยชน์ต่อเจ้าหน้าที่สำนักงานทรัพยากรน้ำที่ 1-11 และหน่วยงานที่เกี่ยวข้อง เพื่อนำไปใช้ประโยชน์ต่อไป

กรมทรัพยากรน้ำ

มิถุนายน 2567

คำนำ

ตามมติคณะรัฐมนตรีเมื่อวันที่ 4 มิถุนายน 2567 รับทราบและเห็นชอบมาตรการรับมือฤดูฝน ปี 2567 โดยให้หน่วยงานที่เกี่ยวข้องดำเนินการจัดทำแผนปฏิบัติการภายใต้มาตรการดังกล่าว เพื่อรองรับสถานการณ์น้ำได้อย่างมีประสิทธิภาพ โดยมาตรการที่ 3 ได้มอบหมายให้กรมทรัพยากรน้ำเตรียมความพร้อมเครื่องจักรเครื่องมือ อาคารชลศาสตร์ ระบบระบายน้ำ โทรมมาตร บุคลากรประจำพื้นที่เสี่ยง และศูนย์อพยพให้สามารถรองรับสถานการณ์ในช่วงน้ำหลากและฝนทิ้งช่วง

ดังนั้น กรมทรัพยากรน้ำจึงได้จัดทำแผนปฏิบัติการบรรเทาภาวะน้ำท่วมและภาวะน้ำแล้ง พ.ศ. 2567/2568 ของกรมทรัพยากรน้ำ นำเสนอแบ่งออกเป็น 3 ส่วน ได้แก่ ส่วนที่ 1 กรีนน้ำ ส่วนที่ 2 การวิเคราะห์และความพร้อม และส่วนที่ 3 แผนปฏิบัติการฯ เพื่อเป็นการเตรียมความพร้อมในการกำหนดแผนงาน และมาตรการเชิงปฏิบัติด้านการบรรเทาภาวะวิกฤติในแต่ละพื้นที่ โดยแผนปฏิบัติการฯ ฉบับนี้ มีวัตถุประสงค์ เพื่อให้เจ้าหน้าที่ของกรมทรัพยากรน้ำและผู้ที่เกี่ยวข้อง ทราบถึงกระบวนการปฏิบัติงาน การเตรียมความพร้อมด้านต่างๆ และแผนปฏิบัติการบรรเทาภาวะน้ำท่วมและภาวะน้ำแล้ง รวมทั้งรายชื่อเจ้าหน้าที่ในการติดต่อประสานงานของสำนักงานทรัพยากรน้ำ

กรมทรัพยากรน้ำขอขอบคุณ กองวิเคราะห์และประเมินสถานการณ์น้ำ สำนักงานทรัพยากรน้ำที่ 10 และหน่วยงานภายในทุกหน่วยงานของกรมทรัพยากรน้ำในการรวบรวมข้อมูลด้านต่างๆ จึงทำให้แผนปฏิบัติการบรรเทาภาวะน้ำท่วมและภาวะน้ำแล้ง พ.ศ.2567/2568 ฉบับนี้ สำเร็จด้วยดี และเป็นไปตามวัตถุประสงค์ที่ได้กำหนดไว้ หากมีข้อเสนอแนะอื่นที่เป็นประโยชน์ต่อการจัดทำแผนปฏิบัติการบรรเทาภาวะน้ำท่วมและภาวะน้ำแล้งของกรมทรัพยากรน้ำ ขอให้เสนอแนะมาได้ที่ กองวิเคราะห์และประเมินสถานการณ์น้ำ จักขอบคุณยิ่ง

กองวิเคราะห์และประเมินสถานการณ์น้ำ

มิถุนายน 2567

สารบัญ

	หน้า
สารบัญ	(1)
สารบัญตาราง	(2)
สารบัญรูป	(3)
ส่วนที่ 1 เกริ่นนำ	1
1.1 บทนำ	2
1.2 วัตถุประสงค์	3
1.3 ประโยชน์ที่ได้รับ	3
1.4 สรุปผลการดำเนินการให้ความช่วยเหลือ ของสำนักงานทรัพยากรน้ำที่ 10	4
ส่วนที่ 2 การวิเคราะห์และความพร้อม	8
2.1 ข้อมูลเชิงพื้นที่และการวิเคราะห์	9
2.2 ข้อมูลความพร้อมด้านอุปกรณ์/เครื่องมือ/อาคารชลศาสตร์	23
2.3 ข้อมูลความพร้อมด้านบุคลากร	34
ส่วนที่ 3 แผนปฏิบัติการฯ	40
3.1 แผนปฏิบัติการบรรเทาภาวะน้ำท่วมและภาวะน้ำแล้ง	40
ภาคผนวก 1 การวิเคราะห์พื้นที่เสี่ยงน้ำท่วม ในขอบเขตสำนักงานทรัพยากรน้ำที่ 10	
ภาคผนวก 2 การวิเคราะห์พื้นที่เสี่ยงภัยแล้ง ในขอบเขตสำนักงานทรัพยากรน้ำที่ 10	
ภาคผนวก 3 ความพร้อมด้านสถานีตรวจวัดสถานการณ์น้ำ (สถานี Early Warning)	
ภาคผนวก 4 ความพร้อมด้านสถานีตรวจวัดสถานการณ์น้ำ (โทรมาตร และกล้อง CCTV)	
ภาคผนวก 5 ความพร้อมด้านสถานีตรวจวัดสถานการณ์น้ำ (สถานีอุตุ-อุทกวิทยา)	

สารบัญตาราง

	หน้า
ตาราง 1 ผลการให้ความช่วยเหลือพื้นที่ประสบปัญหาอุทกภัยย้อนหลัง 7 ปี ตั้งแต่ ปี พ.ศ. 2560 – 2566	5
ตาราง 2 ผลการให้ความช่วยเหลือพื้นที่ประสบปัญหาภัยแล้ง ย้อนหลัง 9 ปี ตั้งแต่ ปี พ.ศ. 2558 – 2566	6
ตาราง 3 สรุปงบประมาณที่ได้รับการจัดสรร ย้อนหลัง 11 ปี ตั้งแต่ ปี พ.ศ. 2556 – 2566	7
ตาราง 4 ข้อมูลพื้นที่เสี่ยงภัยน้ำท่วม จาก 6 ฐานข้อมูล	11
ตาราง 5 กลุ่มชั้นข้อมูลในการวิเคราะห์พื้นที่เสี่ยงภัยน้ำท่วม	12
ตาราง 6 (1) พื้นที่เสี่ยงน้ำท่วมมาก จำนวน 2 จังหวัด 12 อำเภอ	13
ตาราง 7 (2) พื้นที่เสี่ยงน้ำท่วมปานกลาง จำนวน 6 จังหวัด 44 อำเภอ	14
ตาราง 8 (3) พื้นที่เสี่ยงภัยน้ำท่วมน้อย จำนวน 6 จังหวัด 51 อำเภอ	15
ตาราง 9 ข้อมูลพื้นที่เสี่ยงภัยน้ำแล้ง จาก 6 ฐานข้อมูล	17
ตาราง 10 กลุ่มชั้นข้อมูลในการวิเคราะห์พื้นที่เสี่ยงภัยน้ำแล้ง	18
ตาราง 11 (1) พื้นที่เสี่ยงภัยน้ำแล้งมาก จำนวน 1 จังหวัด 2 อำเภอ	19
ตาราง 12 (2) พื้นที่เสี่ยงภัยน้ำแล้งปานกลาง จำนวน 4 จังหวัด 12 อำเภอ	20
ตาราง 13 (3) พื้นที่เสี่ยงภัยน้ำแล้งน้อย จำนวน 6 จังหวัด 42 อำเภอ	21
ตาราง 14 ความพร้อมด้านสถานีตรวจวัดสถานการณ์น้ำ ของสำนักงานทรัพยากรน้ำที่ 10	31
ตาราง 15 ความพร้อมด้านอุปกรณ์และเครื่องมือ	33
ตาราง 16 เจ้าหน้าที่ด้านเฝ้าระวังสถานการณ์ด้านภาวะน้ำท่วมและภาวะน้ำแล้ง จำนวน 13 ราย	35
ตาราง 17 เจ้าหน้าที่ด้านการปฏิบัติงานเชิงพื้นที่รายจังหวัด จำนวน 20 ราย	36
ตาราง 18 รายชื่อเจ้าหน้าที่ส่วนกลางในการติดตามสถานการณ์ด้านภาวะน้ำท่วมและภาวะน้ำแล้ง	39
ตาราง 19 ตำแหน่งจุดติดตั้งเครื่องสูบน้ำช่วยเหลือน้ำท่วม	41
ตาราง 20 ตำแหน่งจุดแจกจ่ายน้ำช่วยเหลือน้ำท่วม	43
ตาราง 21 ตำแหน่งจุดติดตั้งเครื่องสูบน้ำช่วยเหลือภัยแล้ง	45
ตาราง 22 ตำแหน่งจุดแจกจ่ายน้ำช่วยเหลือภัยแล้ง	47

สารบัญรูป

	หน้า
รูป 1 ผลการให้ความช่วยเหลือพื้นที่ประสบปัญหาอุทกภัยตั้งแต่ ปี พ.ศ. 2560 – 2566	5
รูป 2 ผลการให้ความช่วยเหลือพื้นที่ประสบปัญหาภัยแล้งตั้งแต่ ปี พ.ศ. 2558 – 2566	6
รูป 3 สรุปงบประมาณที่ได้รับการจัดสรร ย้อนหลัง 11 ปี ตั้งแต่ ปี พ.ศ. 2556 – 2566	7
รูป 4 พื้นที่รับผิชอบของสำนักงานทรัพยากรน้ำที่ 10	10
รูป 5 พื้นที่เสี่ยงน้ำท่วมในขอบเขตของสำนักงานทรัพยากรน้ำที่ 10	16
รูป 6 พื้นที่เสี่ยงภัยแล้งในขอบเขตของสำนักงานทรัพยากรน้ำที่ 10	22
รูป 7 Webpage ระบบเตือนภัยล่วงหน้า (Early Warning system)	24
รูป 8 ระบบติดตามสถานการณ์น้ำทางไกลอัตโนมัติหรือระบบโทรมาตร	26
รูป 9 ระบบโทรมาตร ของกรมทรัพยากรน้ำ	26
รูป 10 Webpage ระบบกล้องโทรทัศน์วงจรปิด	27
รูป 11 การพัฒนาระบบฐานข้อมูลการจัดเก็บและบริการข้อมูลอุทกวิทยา (IS Hydro)	28
รูป 12 Webpage ข้อมูลอุตุ-อุทกวิทยา ของกรมทรัพยากรน้ำ	28
รูป 13 Webpage ระบบตรวจวัดปริมาณน้ำเก็บกักในแหล่งน้ำขนาดเล็ก	30
รูป 14 ความพร้อมด้านสถานีตรวจวัดสถานการณ์น้ำ ของสำนักงานทรัพยากรน้ำที่ 10	32
รูป 15 ตำแหน่งจุดติดตั้งเครื่องสูบน้ำช่วยเหลือน้ำท่วม ในเขตพื้นที่ความรับผิดชอบ ของสำนักงานทรัพยากรน้ำที่ 10	42
รูป 16 ตำแหน่งจุดแจกจ่ายน้ำช่วยเหลือน้ำท่วม ในเขตพื้นที่ความรับผิดชอบ ของสำนักงานทรัพยากรน้ำที่ 10	44
รูป 17 ตำแหน่งจุดติดตั้งเครื่องสูบน้ำช่วยเหลือภัยแล้ง ในเขตพื้นที่ความรับผิดชอบ ของสำนักงานทรัพยากรน้ำที่ 10	46
รูป 18 ตำแหน่งจุดแจกจ่ายน้ำช่วยเหลือภัยแล้ง ในเขตพื้นที่ความรับผิดชอบ ของสำนักงานทรัพยากรน้ำที่ 10	48



ส่วนที่ 1 เกริ่นนำ

1.1 บทนำ

1.2 วัตถุประสงค์

1.3 ประโยชน์ที่ได้รับ

1.4 สรุปผลการดำเนินการให้ความช่วยเหลือของสำนักงานทรัพยากรน้ำที่ 10

1.1 บทนำ

กรมทรัพยากรน้ำ ในฐานะที่เป็นหน่วยงานปฏิบัติในสังกัดกระทรวงทรัพยากรธรรมชาติและสิ่งแวดล้อม มีภารกิจรับผิดชอบเกี่ยวกับทรัพยากรน้ำผิวดินในพื้นที่นอกเขตชลประทาน/พื้นที่เกษตรน้ำฝน จำนวน 117 ล้านไร่ ซึ่งศักยภาพด้านทรัพยากรน้ำของพื้นที่จะขึ้นอยู่กับปริมาณฝนที่ตกในพื้นที่เป็นหลัก เนื่องจากไม่มีแหล่งเก็บกักน้ำขนาดใหญ่และระบบชลประทาน ที่จะใช้สามารถควบคุมปริมาณน้ำและการใช้น้ำของพื้นที่ได้ ทำให้พื้นที่นอกเขตชลประทาน ต้องเผชิญเหตุกับปัญหาภัยพิบัติอันเกิดจากน้ำ ไม่ว่าจะเป็นปัญหาภาวะน้ำท่วมและปัญหาภาวะน้ำแล้ง และเนื่องจากปัจจัยของการเกิดเหตุวิกฤติน้ำในพื้นที่นอกเขตชลประทานไม่สามารถควบคุมได้ การเตรียมความพร้อมในการเผชิญเหตุจึงเป็นสิ่งสำคัญ เพื่อให้หน่วยงานมีความพร้อมในการช่วยเหลือประชาชนที่ได้รับความเดือดร้อนจากปัญหาวิกฤติน้ำได้อย่างมีประสิทธิภาพ ซึ่งกรมทรัพยากรน้ำ ได้รับการจัดสรรงบประมาณในการบริหารจัดการเพื่อรองรับสภาวะวิกฤติน้ำ ตั้งแต่ปีงบประมาณ พ.ศ. 2556 ถึงปัจจุบัน โดยได้จัดสรรงบประมาณดังกล่าว ลงสู่สำนักงานทรัพยากรน้ำที่ 10 เพื่อใช้ปฏิบัติงานให้ความช่วยเหลือประชาชนที่ได้รับความเดือดร้อนจากปัญหาภาวะน้ำแล้งและภาวะน้ำท่วม จึงต้องมีการจัดทำแผนปฏิบัติการบรรเทาภาวะน้ำแล้งและภาวะน้ำท่วม เพื่อใช้เป็นคู่มือในการปฏิบัติงานร่วมกับหน่วยงานที่เกี่ยวข้อง และทำให้การใช้จ่ายงบประมาณและผลการปฏิบัติงานช่วยเหลือประชาชนที่ได้รับความเดือดร้อนจากภัยพิบัติด้านน้ำเป็นไปอย่างมีประสิทธิภาพ

นอกจากนี้ สำนักงานทรัพยากรน้ำแห่งชาติ ซึ่งเป็นหน่วยงานกำกับนโยบายด้านทรัพยากรน้ำของประเทศ ได้กำหนดให้หน่วยงานที่เกี่ยวข้องปฏิบัติตามปฏิทินการบริหารจัดการทรัพยากรน้ำช่วงฤดูฝนและฤดูแล้ง โดยกรมทรัพยากรน้ำเป็นหนึ่งในหน่วยงานที่ต้องถือปฏิบัติตามปฏิทินดังกล่าว จึงจัดทำแผนปฏิบัติการบรรเทาภาวะน้ำแล้งและภาวะน้ำท่วม เพื่อตอบสนองนโยบายของสำนักงานทรัพยากรน้ำแห่งชาติ

1.2 วัตถุประสงค์

- 1) เพื่อเป็นการเตรียมความพร้อมเครื่องจักรเครื่องมือ อาคารชลศาสตร์ ระบบโทรมาตร และบุคลากรประจำพื้นที่เสี่ยง ให้สามารถรองรับสถานการณ์ในสภาวะวิกฤติน้ำ ได้อย่างมีประสิทธิภาพ
- 2) เพื่อให้หน่วยงานที่เกี่ยวข้องของกรมทรัพยากรน้ำ มีแผนปฏิบัติการบรรเทาภาวะน้ำแล้งและภาวะน้ำท่วม ที่ตอบสนองต่อการดำเนินงานตามมาตรการรองรับสถานการณ์ฤดูแล้งและฤดูฝนของสำนักงานทรัพยากรน้ำแห่งชาติ
- 3) เพื่อให้สำนักงานทรัพยากรน้ำที่ 1 - 11 มีแผนปฏิบัติการบรรเทาภาวะน้ำแล้งและภาวะน้ำท่วม ที่จะใช้เป็นคู่มือในการปฏิบัติงานเผชิญเหตุ โดยบูรณาการกับหน่วยงานที่เกี่ยวข้องในพื้นที่รับผิดชอบ

1.3 ประโยชน์ที่ได้รับ

- 1) กรมทรัพยากรน้ำ และสำนักงานทรัพยากรน้ำที่ 1 - 11 มีความพร้อมในการปฏิบัติงานเผชิญเหตุกับปัญหาภัยพิบัติอันเกิดจากน้ำ และบูรณาการกับหน่วยงานที่เกี่ยวข้อง ในการให้ความช่วยเหลือประชาชนที่ได้รับความเดือดร้อนจากปัญหาภาวะน้ำแล้งและภาวะน้ำท่วมได้อย่างทันต่อเหตุการณ์
- 2) กรมทรัพยากรน้ำ สามารถปฏิบัติงานที่ตอบสนองต่อปฏิทินการบริหารจัดการทรัพยากรน้ำช่วงฤดูฝนและฤดูแล้งของสำนักงานทรัพยากรน้ำแห่งชาติ
- 3) สำนักงานทรัพยากรน้ำที่ 1 - 11 มีคู่มือในการปฏิบัติงานเผชิญเหตุ โดยบูรณาการกับหน่วยงานที่เกี่ยวข้องได้อย่างมีประสิทธิภาพ เช่น จังหวัด สำนักงานป้องกันและบรรเทาสาธารณภัย เขต สำนักงานป้องกันและบรรเทาสาธารณภัยจังหวัด สำนักงานทรัพยากรธรรมชาติและสิ่งแวดล้อมจังหวัด เป็นต้น



ส่วนที่ 1 เกริ่นนำ (ต่อ)

1.4 สรุปผลการดำเนินการให้ความช่วยเหลือ ของสำนักงานทรัพยากรน้ำที่ 10

- 1.4.1 ผลการให้ความช่วยเหลือพื้นที่ประสบปัญหาอุทกภัยตั้งแต่ ปี พ.ศ. 2560 – 2566
- 1.4.2 ผลการให้ความช่วยเหลือพื้นที่ประสบปัญหาภัยแล้งตั้งแต่ ปี พ.ศ. 2558 – 2566
- 1.4.3 งบประมาณที่ได้รับการจัดสรร

1.4.1 ผลการให้ความช่วยเหลือพื้นที่ประสบปัญหาอุทกภัยตั้งแต่ ปี พ.ศ. 2560 – 2566

ตาราง 1 ผลการให้ความช่วยเหลือพื้นที่ประสบปัญหาอุทกภัยย้อนหลัง 7 ปี ตั้งแต่ ปี พ.ศ. 2560 – 2566

รายการ	ปีงบประมาณ						
	2560	2561	2562	2563	2564	2565	2566
ปริมาณการสูบน้ำช่วยเหลือ น้ำท่วม (ล้าน ลบ.ม.)	0.08	0.01	0.06	0.01	0.17	-	0.18

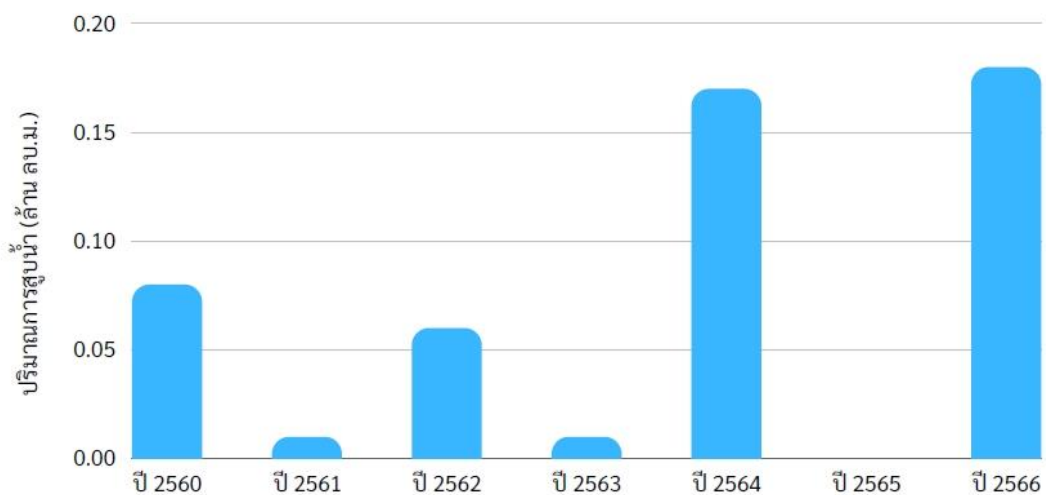

รูป 1 ผลการให้ความช่วยเหลือพื้นที่ประสบปัญหาอุทกภัยตั้งแต่ ปี พ.ศ. 2560 – 2566

1.4.2 ผลการให้ความช่วยเหลือพื้นที่ประสบปัญหาภัยแล้งตั้งแต่ ปี พ.ศ. 2558 – 2566

ตาราง 2 ผลการให้ความช่วยเหลือพื้นที่ประสบปัญหาภัยแล้ง ย้อนหลัง 9 ปี ตั้งแต่ ปี พ.ศ. 2558 – 2566

รายการ	ปีงบประมาณ								
	2558	2559	2560	2561	2562	2563	2564	2565	2566
ปริมาณ การสูบน้ำ ช่วยเหลือ ภัยแล้ง (ล้าน ลบ.ม.)	0.80	0.91	-	-	0.05	1.10	0.72	1.31	1.79

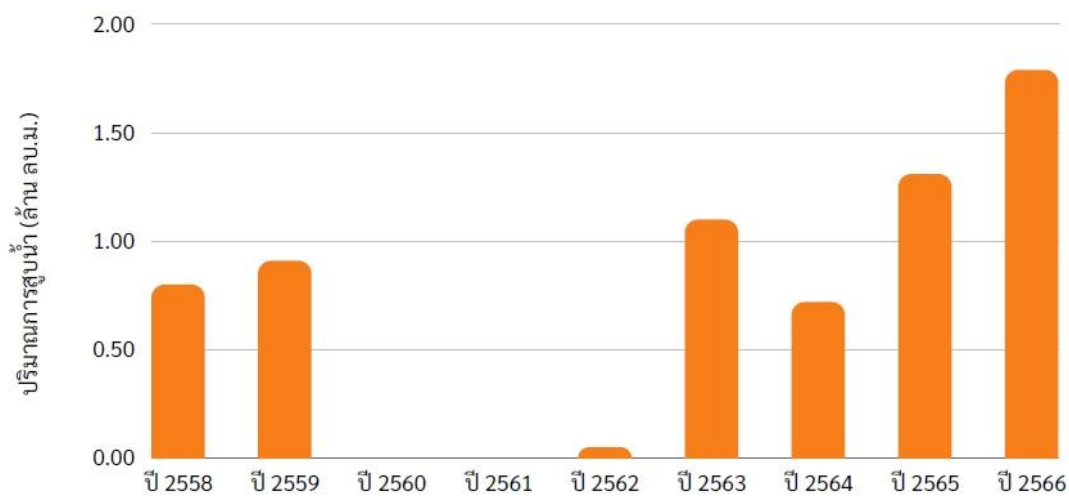

รูป 2 ผลการให้ความช่วยเหลือพื้นที่ประสบปัญหาภัยแล้งตั้งแต่ ปี พ.ศ. 2558 – 2566

1.4.3 งบประมาณที่ได้รับการจัดสรร

ตาราง 3 สรุบบงบประมาณที่ได้รับการจัดสรร ย้อนหลัง 11 ปี ตั้งแต่ ปี พ.ศ. 2556 – 2566

รายการ	ปี พ.ศ.					
	2556	2557	2558	2559	2560	2561
งบประมาณ (ล้านบาท)	0.73	1.54	1.52	1.88	1.75	1.87
รายการ	ปี พ.ศ.					
	2562	2563	2564	2565	2566	
งบประมาณ (ล้านบาท)	1.30	0.68	1.24	1.22	1.00	

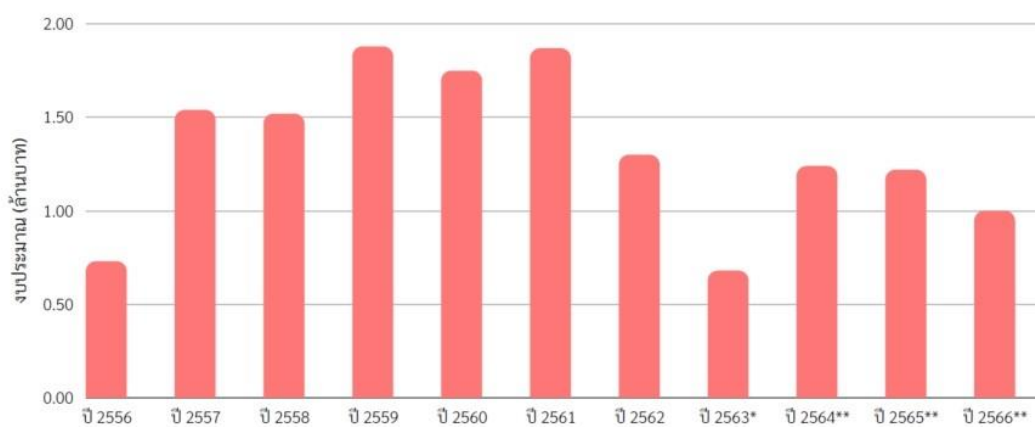

รูป 3 สรุบบงบประมาณที่ได้รับการจัดสรร ย้อนหลัง 11 ปี ตั้งแต่ ปี พ.ศ. 2556 – 2566

หมายเหตุ : * กวป. ได้รับการโอนภารกิจตั้งแต่ปี พ.ศ. 2563

** งบประมาณที่จัดสรรลงหน่วยงาน ปรับตามความเป็นจริง ตั้งแต่ปี พ.ศ. 2563-2566



ส่วนที่ 2 การวิเคราะห์และความพร้อม

- 2.1 ข้อมูลเชิงพื้นที่และการวิเคราะห์
- 2.2 ข้อมูลความพร้อมด้านอุปกรณ์/เครื่องมือ/อาคารชลศาสตร์
- 2.3 ข้อมูลความพร้อมด้านบุคลากร



ส่วนที่ 2 การวิเคราะห์และความพร้อม (ต่อ)

2.1 ข้อมูลเชิงพื้นที่และการวิเคราะห์

- 2.1.1 พื้นที่รับผิดชอบของสำนักงานทรัพยากรน้ำที่ 10
- 2.1.2 ข้อมูลการวิเคราะห์พื้นที่เสี่ยงน้ำท่วม
- 2.1.3 ข้อมูลการวิเคราะห์พื้นที่เสี่ยงภัยแล้ง

2.1.1 พื้นที่รับผิดชอบของสำนักงานทรัพยากรน้ำที่ 10

สำนักงานทรัพยากรน้ำที่ 10 มีพื้นที่รับผิดชอบครอบคลุม 6 จังหวัด ประกอบด้วย จังหวัด กระบี่ ชุมพร พังงา ภูเก็ต ระนอง และสุราษฎร์ธานี รายละเอียดแสดงดังรูป 4

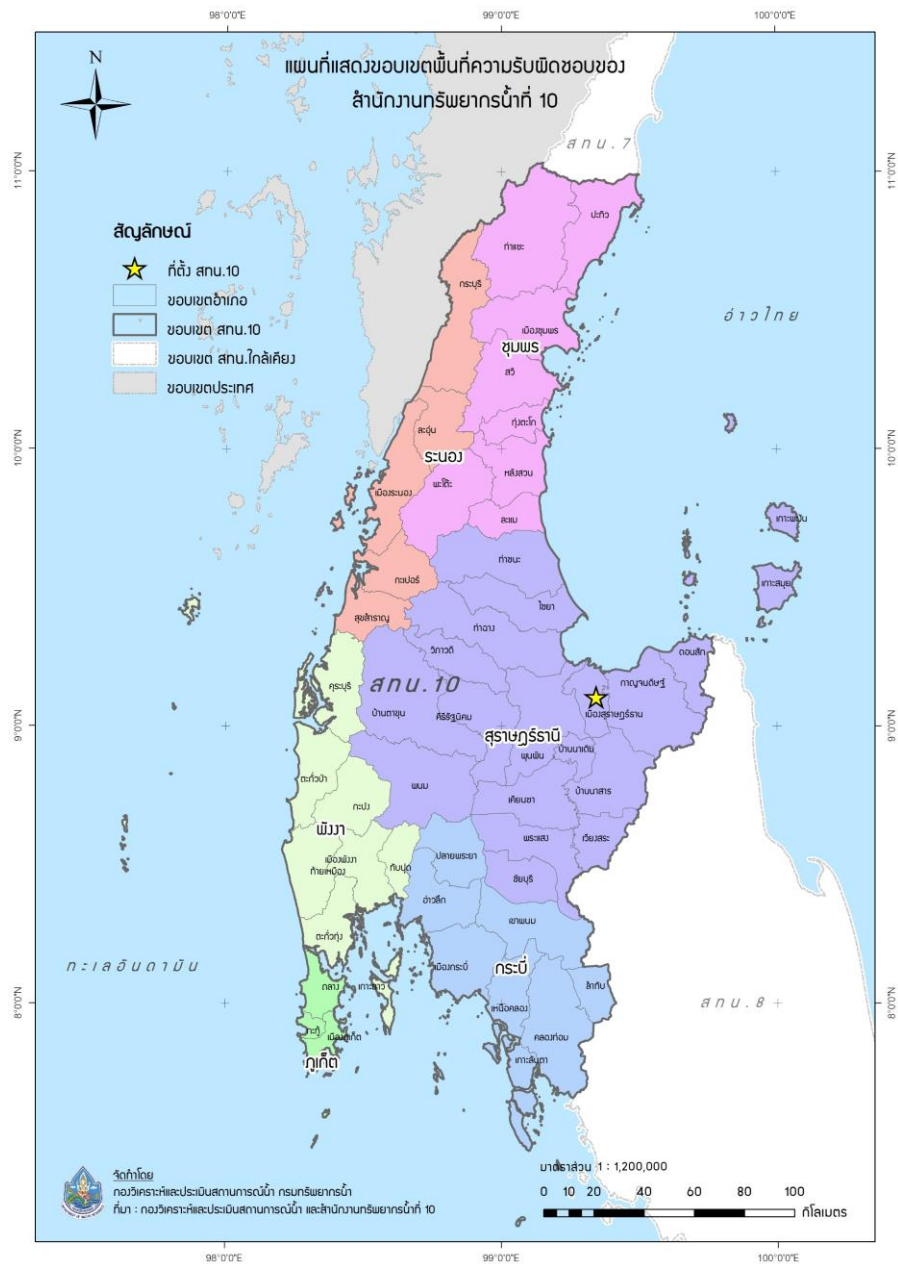

รูป 4 พื้นที่รับผิดชอบของสำนักงานทรัพยากรน้ำที่ 10

2.2.2 ข้อมูลการวิเคราะห์พื้นที่เสี่ยงน้ำท่วม

กองวิเคราะห์และประเมินสถานการณ์น้ำ ได้วิเคราะห์ข้อมูลพื้นที่เสี่ยงภัยน้ำท่วม เพื่อหาพื้นที่เสี่ยงน้ำท่วมในระดับจังหวัดและระดับอำเภอ โดยใช้เครื่องมือโปรแกรมระบบสารสนเทศภูมิศาสตร์ (ArcGIS) โดยใช้ข้อมูลหน่วยงานต่างๆ ในการวิเคราะห์ข้อมูลพื้นที่เสี่ยงภัยน้ำท่วม จาก 6 ฐานข้อมูล ดังนี้

ตาราง 4 ข้อมูลพื้นที่เสี่ยงภัยน้ำท่วม จาก 6 ฐานข้อมูล

ลำดับ	รายการ	ข้อมูลจาก
1.	ปริมาณน้ำฝนเฉลี่ย 30 ปี	กรมอุตุนิยมวิทยา
2.	พื้นที่น้ำท่วมซ้ำซาก 13 ปี (พ.ศ.2552-2565)	สำนักงานพัฒนาเทคโนโลยีอวกาศและภูมิสารสนเทศ (GISDA)
3.	การใช้ประโยชน์ที่ดิน ปี พ.ศ.2564	กรมพัฒนาที่ดิน
4.	จุดติดตั้งเครื่องสูบน้ำในการให้ความช่วยเหลือน้ำท่วม (ปี พ.ศ. 2560-2566)	กรมทรัพยากรน้ำ
5.	พื้นที่ประสบภัยน้ำท่วม รายตำบล (ปี พ.ศ. 2562-2566)	กรมป้องกันและบรรเทาสาธารณภัย (ปภ.)
6.	Area Base พื้นที่เสี่ยงภัยน้ำท่วม ปี พ.ศ.2561	สำนักงานทรัพยากรน้ำแห่งชาติ (สทนช.)

โดยกองวิเคราะห์และประเมินสถานการณ์น้ำ วิเคราะห์ข้อมูล (1) ปริมาณน้ำฝน (2) พื้นที่น้ำท่วมซ้ำซาก 13 ปี (พ.ศ.2552-2565) (3) การใช้ประโยชน์ที่ดิน ปี พ.ศ.2564 (4) จุดติดตั้งเครื่องสูบน้ำในการให้ความช่วยเหลือน้ำท่วม (ปี พ.ศ. 2560-2566) (5) พื้นที่ประสบภัยน้ำท่วม รายตำบล (ปี พ.ศ. 2562-2566) และ (6) Area Base พื้นที่เสี่ยงภัยน้ำท่วม ปี พ.ศ.2561 กลุ่มชั้นข้อมูลในการวิเคราะห์พื้นที่เสี่ยงภัยน้ำท่วม มีรายละเอียด ดังนี้

ตาราง 5 กลุ่มชั้นข้อมูลในการวิเคราะห์พื้นที่เสี่ยงภัยน้ำท่วม

ลำดับ	ปัจจัย	กลุ่มชั้นข้อมูล	Rating	ค่าน้ำหนัก
1.	ปริมาณน้ำฝน	— >1200 มม.	10	0.2
		— 1100-1200 มม.	8	
		— 1000-1100 มม.	6	
		— 900-1000 มม.	4	
		— 0-900 มม.	2	
2.	พื้นที่น้ำท่วมซ้ำซาก 13 ปี (พ.ศ.2552- 2565)	— 10-13 ครั้ง	10	0.3
		— 7-8 ครั้ง	8	
		— 5-6 ครั้ง	6	
		— 3-4 ครั้ง	4	
		— 1-2 ครั้ง	2	
3.	การใช้ประโยชน์ที่ดิน ปี พ.ศ.2564	— พื้นที่น้ำ (W)	10	0.1
		— เกษตรกรรม (A)	8	
		— ชุมชนและสิ่งปลูกสร้าง (U)	6	
		— เบ็ดเตล็ด (M)	4	
		— ป่าไม้ (F)	2	
4.	จุดติดตั้งเครื่องสูบน้ำ ในการให้ความ ช่วยเหลือน้ำท่วม (ปี พ.ศ. 2560-2566)	— 1, 2, 3, 4, 5 ขึ้นไป	2, 4, 6, 8, และ 10 ตามลำดับ	0.1
5.	พื้นที่ประสบภัยน้ำ ท่วม รายตำบล (ปี พ.ศ. 2562-2566)	— 1, 2, 3, 4, 5 ขึ้นไป	2, 4, 6, 8, และ 10 ตามลำดับ	0.2
6.	Area Base พื้นที่ เสี่ยงภัยน้ำท่วม ปี พ.ศ.2561	พื้นที่น้ำท่วม	10	0.1

สามารถสรุปผลการวิเคราะห์ข้อมูลพื้นที่เสี่ยงภัยน้ำท่วม แบ่งได้ออกเป็น 3 ระดับ ได้แก่ (1) พื้นที่เสี่ยงภัยน้ำท่วมระดับมาก (2) พื้นที่เสี่ยงภัยน้ำท่วมปานกลาง และ (3) พื้นที่เสี่ยงภัยน้ำท่วมน้อย ในเขตพื้นที่สำนักงานทรัพยากรน้ำที่ 10 มีรายละเอียดตามตาราง

ตาราง 6 (1) พื้นที่เสี่ยงน้ำท่วมมาก จำนวน 2 จังหวัด 12 อำเภอ

จังหวัด	อำเภอ	จำนวน (อำเภอ)
1. ชุมพร	หลังสวน	1
2. สุราษฎร์ธานี	กาญจนดิษฐ์ เคียนซา ไชยา ดอนสัก ท่าฉาง ท่าชนะ บ้านนาเดิม บ้านนาสาร พระแสง พุนพิน เวียงสระ	11
	รวม	12

ตาราง 7 (2) พื้นที่เสี่ยงน้ำท่วมปานกลาง จำนวน 6 จังหวัด 44 อำเภอ

จังหวัด	อำเภอ	จำนวน (อำเภอ)
1. กระบี่	เกาะลันตา เขาพนม คลองท่อม ปลายพระยา เมืองกระบี่ ลำทับ อ่าวลึก	7
2. ชุมพร	ท่าแซะ ทูตตะโก ปะทิว พะโต๊ะ เมืองชุมพร ละแม สวี หลังสวน	8
3. พังงา	กะปง ตะกั่วทุ่ง ตะกั่วป่า ท้ายเหมือง เมืองพังงา	5
4. ภูเก็ต	เมืองภูเก็ต	1
5. ระนอง	กระบุรี กะเปอร์ เมืองระนอง ละอุ่น สุขสำราญ	5
6. สุราษฎร์ธานี	กาญจนดิษฐ์ เกาะสมุย ศิริรัฐนิคม เคียนซา ชัยบุรี ไชยา ดอนสัก ท่าฉาง ท่าชนะ บ้านตาขุน บ้านนาเดิม บ้านนาสาร พนม พระแสง พุนพิน เมืองสุราษฎร์ธานี วิภาวดี เวียงสระ	18
	รวม	44

ตาราง 8 (3) พื้นที่เสี่ยงภัยน้ำท่วมน้อย จำนวน 6 จังหวัด 51 อำเภอ

จังหวัด	อำเภอ	จำนวน (อำเภอ)
1. กระบี่	เกาะลันตา เขาพนม คลองท่อม ปลายพระยา เมืองกระบี่ ลำทับ เหนือคลอง อ่าวลึก	8
2. ชุมพร	ท่าแซะ ทูตตะโก ปะทิว พะโต๊ะ เมืองชุมพร ละแม สวี หลังสวน	8
3. พังงา	กะปง เกาะยาว คุระบุรี ตะกั่วทุ่ง ตะกั่วป่า ทับปุด ท้ายเหมือง เมืองพังงา	8
4. ภูเก็ต	กะทู้ ถลาง เมืองภูเก็ต	3
5. ระนอง	กระบุรี กะเปอร์ เมืองระนอง ละอุ่น สุขสำราญ	5
6. สุราษฎร์ธานี	กาญจนดิษฐ์ เกาะพะงัน เกาะสมุย คีรีรัฐนิคม เคียนซา ชัยบุรี ไชยา ดอนสัก ท่าฉาง ท่าชนะ บ้านตาขุน บ้านนาเดิม บ้านนาสาร พนม พระแสง พุนพิน เมืองสุราษฎร์ธานี วิภาวดี เวียงสระ	19
	รวม	51

กองวิเคราะห์และประเมินสถานการณ์น้ำ สามารถสรุปเป็นแผนภาพพื้นที่เสี่ยงภัยน้ำท่วม
ในเขตพื้นที่รับผิดชอบของสำนักงานทรัพยากรน้ำที่ 10 ได้ดังแสดงในรูป 5

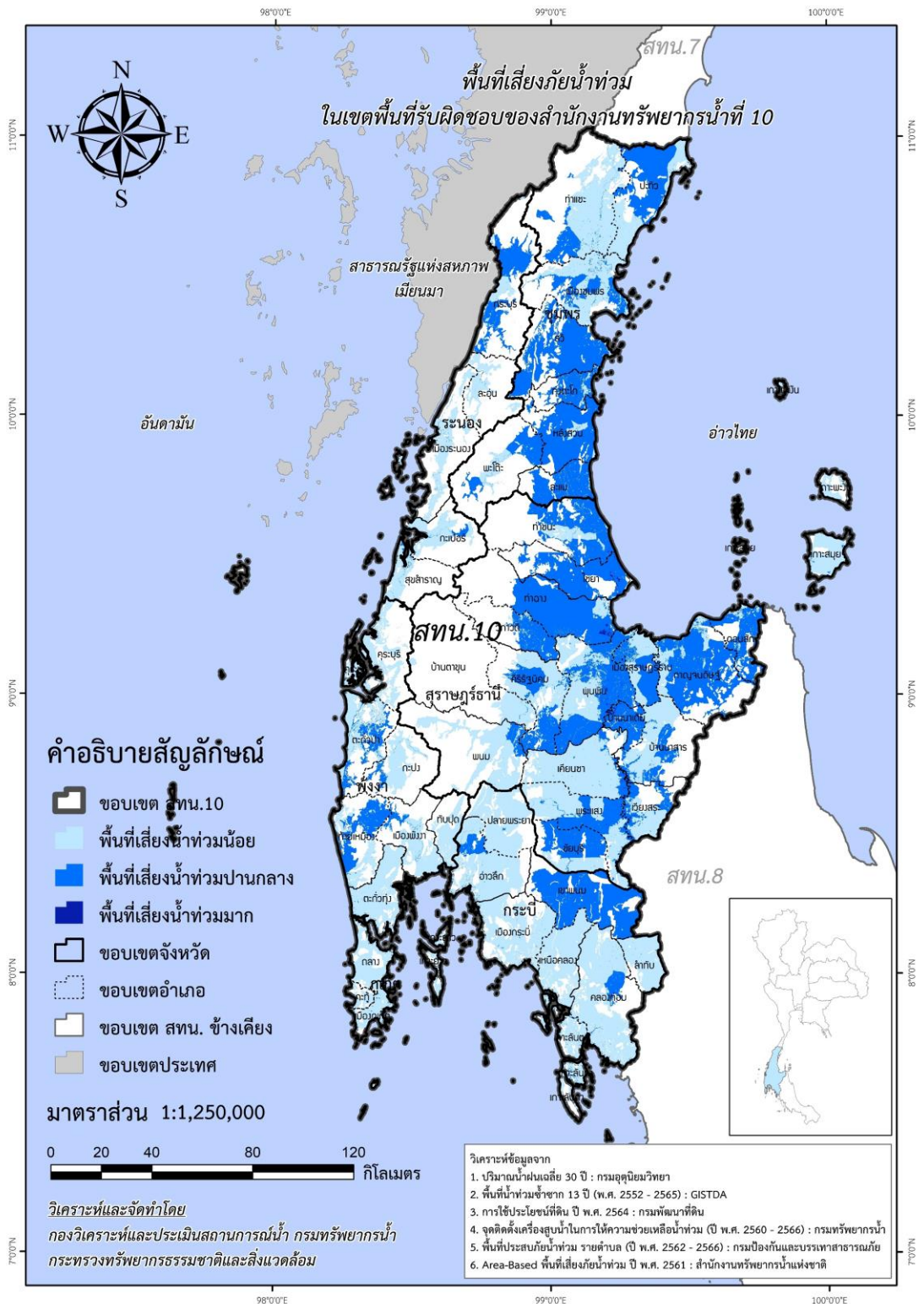

รูป 5 พื้นที่เสี่ยงน้ำท่วมในขอบเขตของสำนักงานทรัพยากรน้ำที่ 10

2.3.3 ข้อมูลการวิเคราะห์พื้นที่เสี่ยงภัยแล้ง

กองวิเคราะห์และประเมินสถานการณ์น้ำ ได้วิเคราะห์ข้อมูลพื้นที่เสี่ยงภัยแล้ง เพื่อหาพื้นที่เสี่ยงภัยน้ำแล้งในระดับจังหวัดและระดับอำเภอ โดยใช้เครื่องมือโปรแกรมระบบสารสนเทศภูมิศาสตร์ (ArcGIS) โดยใช้ข้อมูลหน่วยงานต่างๆ ในการวิเคราะห์ข้อมูลพื้นที่เสี่ยงภัยน้ำแล้ง จาก 6 ฐานข้อมูล ดังนี้

ตาราง 9 ข้อมูลพื้นที่เสี่ยงภัยน้ำแล้ง จาก 6 ฐานข้อมูล

ลำดับ	รายการ	ข้อมูลจาก
1.	ปริมาณน้ำฝนเฉลี่ย 30 ปี	กรมอุตุนิยมวิทยา
2.	พื้นที่น้ำแล้งซ้ำซาก 10 ปี (พ.ศ.2554-2564)	กรมพัฒนาที่ดิน
3.	การใช้ประโยชน์ที่ดิน ปี พ.ศ.2564	กรมพัฒนาที่ดิน
4.	จุดติดตั้งเครื่องสูบน้ำในการให้ความช่วยเหลือ น้ำแล้ง (ปี พ.ศ. 2560-2566)	กรมทรัพยากรน้ำ
5.	พื้นที่ประสบภัยน้ำแล้ง รายตำบล (ปี พ.ศ.2558-2563)	กรมป้องกันและบรรเทาสาธารณภัย (ปภ.)
6.	Area Base พื้นที่เสี่ยงภัยน้ำแล้ง ปี พ.ศ.2561	สำนักงานทรัพยากรน้ำแห่งชาติ (สทนช.)

โดยกองวิเคราะห์และประเมินสถานการณ์น้ำ วิเคราะห์ข้อมูล (1) ปริมาณน้ำฝน (2) พื้นที่น้ำแล้งซ้ำซาก 10 ปี (พ.ศ.2554-2564) (3) การใช้ประโยชน์ที่ดิน ปี พ.ศ.2564 (4) จุดติดตั้งเครื่องสูบน้ำในการให้ความช่วยเหลือน้ำแล้ง (ปี พ.ศ. 2560-2566) (5) พื้นที่ประสบภัยน้ำแล้ง รายตำบล (ปี พ.ศ. 2558-2563) และ (6) Area Base พื้นที่เสี่ยงภัยน้ำแล้ง ปี พ.ศ.2561 กลุ่มชั้นข้อมูลในการวิเคราะห์พื้นที่เสี่ยงภัยน้ำแล้ง มีรายละเอียด ดังนี้

ตาราง 10 กลุ่มชั้นข้อมูลในการวิเคราะห์พื้นที่เสี่ยงภัยน้ำแล้ง

ลำดับ	ปัจจัย	กลุ่มชั้นข้อมูล	Rating	ค่าน้ำหนัก
1.	ปริมาณน้ำฝน	— >1200 มม.	2	0.2
		— 1100-1200 มม.	4	
		— 1000-1100 มม.	6	
		— 900-1000 มม.	8	
		— 0-900 มม.	10	
2.	พื้นที่น้ำแล้งซ้ำซาก 10 ปี (พ.ศ.2554-2564)	— มากกว่า 6 ครั้ง	10	0.3
		— 4-5 ครั้ง	6	
		— 0-3 ครั้ง	2	
3.	การใช้ประโยชน์ที่ดิน ปี พ.ศ.2564	— พื้นที่น้ำ (W)	2	0.1
		— เกษตรกรรม (A)	10	
		— ชุมชนและสิ่งปลูกสร้าง (U)	6	
		— เบ็ดเตล็ด (M)	8	
		— ป่าไม้ (F)	4	
4.	จุดติดตั้งเครื่องสูบน้ำในการให้ความช่วยเหลือน้ำแล้ง (ปี พ.ศ. 2560-2566)	— 1, 2, 3, 4, 5 ขึ้นไป	2, 4, 6, 8 และ 10 ตามลำดับ	0.15
5.	พื้นที่ประสบภัยน้ำแล้งรายตำบล (ปี พ.ศ. 2558-2563)	— 1, 2, 3, 4, 5 ขึ้นไป	2, 4, 6, 8 และ 10 ตามลำดับ	0.2
6.	Area Base พื้นที่เสี่ยงภัยน้ำแล้ง ปี พ.ศ.2561	พื้นที่น้ำแล้ง	10	0.05

สามารถสรุปผลการวิเคราะห์ข้อมูลพื้นที่เสี่ยงภัยน้ำแล้ง แบ่งได้ออกเป็น 3 ระดับ ได้แก่ (1) พื้นที่เสี่ยงภัยน้ำแล้งระดับมาก (2) พื้นที่เสี่ยงภัยน้ำแล้งปานกลาง และ (3) พื้นที่เสี่ยงภัยน้ำแล้งน้อย ในเขตพื้นที่สำนักงานทรัพยากรน้ำที่ 10 มีรายละเอียดตามตาราง

ตาราง 11 (1) พื้นที่เสี่ยงภัยน้ำแล้งมาก จำนวน 1 จังหวัด 2 อำเภอ

จังหวัด	อำเภอ	จำนวน (อำเภอ)
1. สุราษฎร์ธานี	กาญจนดิษฐ์ ศิริรัฐนิคม	2
	รวม	2

ตาราง 12 (2) พื้นที่เสี่ยงภัยน้ำแล้งปานกลาง จำนวน 4 จังหวัด 12 อำเภอ

จังหวัด	อำเภอ	จำนวน (อำเภอ)
1. กระบี่	คลองท่อม เมืองกระบี่	2
2. ชุมพร	ปะทิว	1
3. ภูเก็ต	เมืองภูเก็ต	1
4. สุราษฎร์ธานี	กาญจนดิษฐ์ ศิริรัฐนิคม เคียนซา ท่าฉาง พระแสง พุนพิน วิภาวดี เวียงสระ	8
	รวม	12

ตาราง 13 (3) พื้นที่เสี่ยงภัยน้ำแล้งน้อย จำนวน 6 จังหวัด 42 อำเภอ

จังหวัด	อำเภอ	จำนวน (อำเภอ)
1. กระบี่	เขาพนม คลองท่อม ปลายพระยา เมืองกระบี่ เหนือคลอง อ่าวลึก	6
2. ชุมพร	ท่าแซะทุ่งตะโก ปะทิวพะโต๊ะ เมืองชุมพร ละแม สวี หลังสวน	8
3. พังงา	เกาะยาว คุระบุรี ตะกั่วทุ่ง ตะกั่วป่า ทับปุด ท้ายเหมือง เมืองพังงา	7
4. ภูเก็ต	กะทู้ ถลาง เมืองภูเก็ต	3
5. ระนอง	กะเปอร์	1
6. สุราษฎร์ธานี	กาญจนดิษฐ์ ศิริรัฐนิคม เคียนซา ชัยบุรี ไชยา ดอนสัก ท่าฉาง ท่าชนะ บ้านตาขุน บ้านนาเดิม บ้านนาสาร พนม พระแสง พุนพิน เมืองสุราษฎร์ธานี วิภาวดี เวียงสระ	17
	รวม	42

กองวิเคราะห์และประเมินสถานการณ์น้ำ สามารถสรุปเป็นแผนภาพพื้นที่เสี่ยงภัยน้ำแล้ง
ในเขตพื้นที่รับผิดชอบของสำนักงานทรัพยากรน้ำที่ 10 ได้ดังแสดงในรูป 6

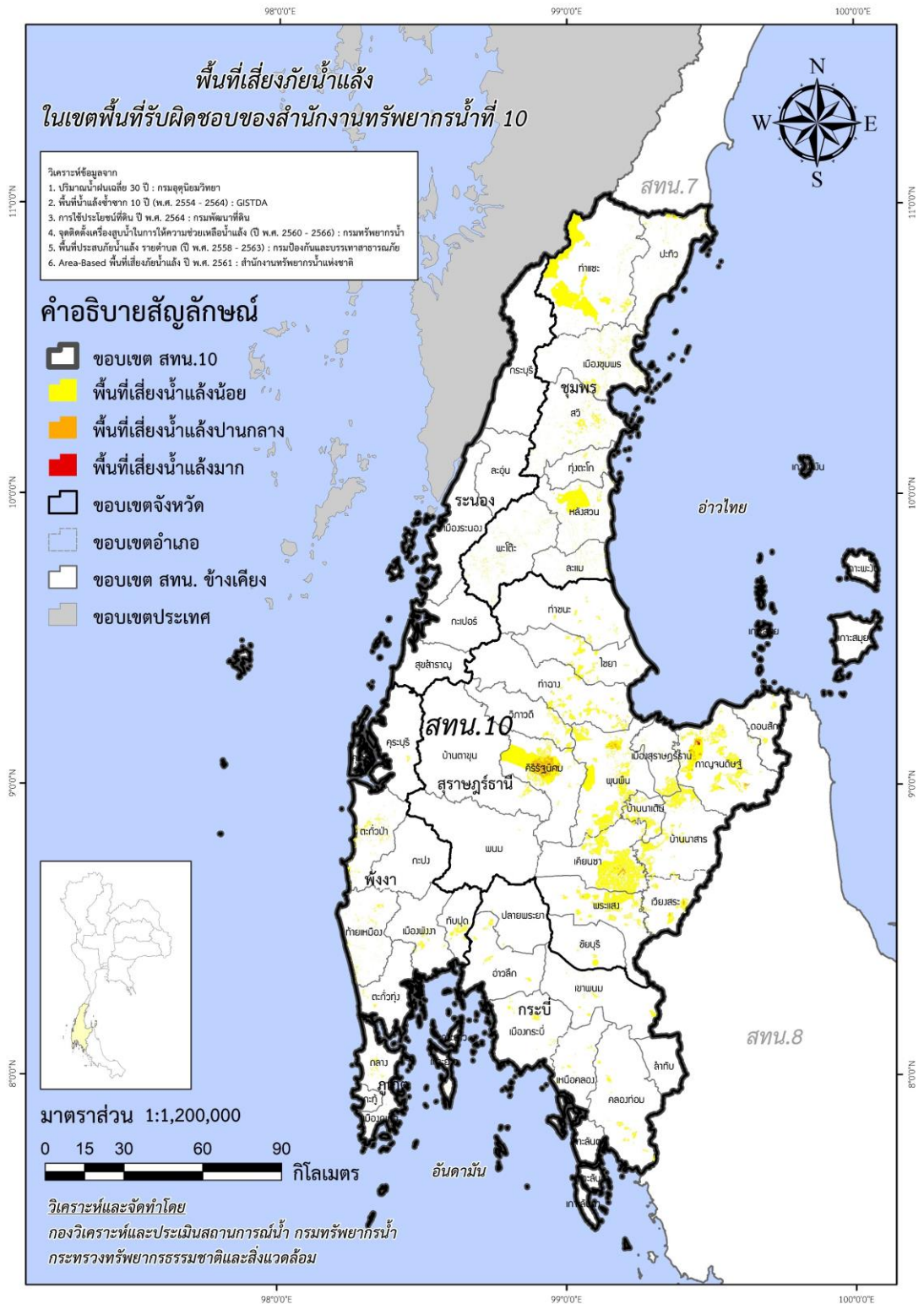

รูป 6 พื้นที่เสี่ยงภัยแล้งในขอบเขตของสำนักงานทรัพยากรน้ำที่ 10



ส่วนที่ 2 การวิเคราะห์และความพร้อม (ต่อ)

2.2 ข้อมูลความพร้อมด้านอุปกรณ์/เครื่องมือ/อาคารชลศาสตร์

2.2.1 ระบบเตือนภัยล่วงหน้า (Early Warning System)

สำหรับพื้นที่เสี่ยงอุทกภัย – ดินถล่มในพื้นที่ลาดชันและพื้นที่ราบเชิงเขา

2.2.2 ระบบติดตามสถานการณ์น้ำทางไกลอัตโนมัติ (ระบบโทรมาตร)

2.2.3 ระบบกล้องโทรทัศน์วงจรปิด (กล้อง CCTV)

2.2.4 สถานีอุตุ-อุทกวิทยา

2.2.5 ระบบตรวจวัดปริมาณน้ำเก็บกักในแหล่งน้ำขนาดเล็ก (SRM-DWR)

2.2.6 ความพร้อมด้านสถานีตรวจวัดสถานการณ์น้ำ

2.2.7 ความพร้อมด้านอุปกรณ์และเครื่องมือ

2.2.1 ระบบเตือนภัยล่วงหน้า (Early Warning System) สำหรับพื้นที่เสี่ยงอุทกภัย – ดินถล่ม ในพื้นที่ลาดชันและพื้นที่ราบเชิงเขา

ประเทศไทยตั้งอยู่ภายใต้อิทธิพลของลมมรสุม ทำให้มีสภาพอากาศชุ่มชื้น และมีฝนตกชุก โดยเฉลี่ยประมาณ 6 เดือนต่อปี ปริมาณฝนที่ตกมากเกินไปเกินขีดความสามารถในการดูดซับน้ำของดิน ทำให้เกิดน้ำหลากหรือดินถล่ม ซึ่งเป็นปรากฏการณ์ที่เกิดขึ้นได้ทั่วไปในบริเวณภูเขาที่มีความลาดชันสูง ซึ่งภัยธรรมชาติดังกล่าวเกิดขึ้นบ่อยครั้ง และได้ทำความเสียหายต่อชีวิตและทรัพย์สินของประชาชนอย่างมาก กรมทรัพยากรน้ำ จึงได้มีกลไกในการติดตามสถานการณ์น้ำ เฝ้าระวังและเตือนภัยที่เกิดจากน้ำท่วมฉับพลัน โดยดำเนินการจัดทำระบบเตือนภัยล่วงหน้า (Early Warning) ด้วยการตรวจวัดข้อมูลปริมาณน้ำฝน และ/หรือระดับน้ำในพื้นที่หมู่บ้านที่อยู่ในข่ายเสี่ยงภัยสูงจากการเกิดน้ำท่วมฉับพลัน สำหรับติดตามและเฝ้าระวังสถานการณ์น้ำ ช่วยประกอบการตัดสินใจ เพื่อบริหารจัดการน้ำอย่างมีประสิทธิภาพ โดยเผยแพร่ข้อมูลสถานการณ์น้ำผ่านทางเว็บไซต์ :

<https://ews.dwr.go.th/ews/index.php>

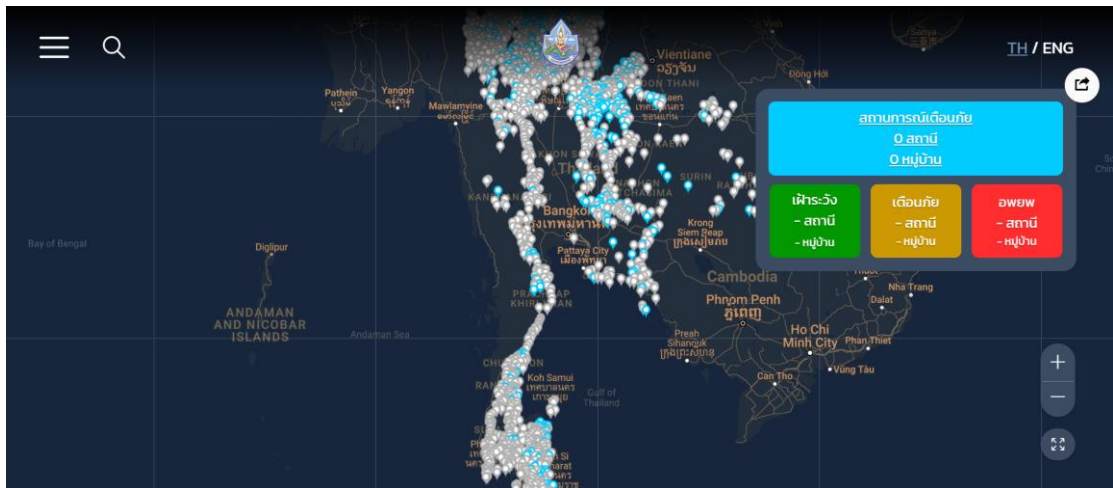

รูป 7 Webpage ระบบเตือนภัยล่วงหน้า (Early Warning system)

2.2.2 ระบบติดตามสถานการณ์น้ำทางไกลอัตโนมัติ (ระบบโทรมาตร)

กรมทรัพยากรน้ำ เป็นหน่วยงานหนึ่งที่มีภารกิจด้านบริหารจัดการทรัพยากรน้ำเพื่อการอุปโภค-บริโภค อุตสาหกรรม ภัยแล้ง และประเพณีสมดุลงานใช้น้ำของประเทศโดยเฉพาะในพื้นที่นอกเขตชลประทาน โดยได้ดำเนินการติดตั้งระบบติดตามสถานการณ์น้ำทางไกลอัตโนมัติในพื้นที่ลุ่มน้ำต่างๆ เพื่อใช้ในการติดตาม เฝ้าระวัง และคาดการณ์สถานการณ์น้ำ โดยเฉพาะอย่างยิ่งในช่วงฤดูน้ำหลากที่เกิดปัญหาน้ำท่วมอยู่เป็นประจำ และยังใช้เป็นข้อมูลในการประเพณีสมดุลงานในพื้นที่นอกเขตชลประทาน ซึ่งในการวิเคราะห์ดังกล่าวนอกจากข้อมูลของกรมทรัพยากรน้ำแล้ว ยังได้มีการนำข้อมูลตรวจวัดแบบตามเวลาจริง (Real Time) จากหน่วยงานต่างๆ เข้าสู่แบบจำลองทางคณิตศาสตร์ที่กองวิเคราะห์และประเมินสถานการณ์น้ำได้พัฒนาขึ้น เพื่อทำการวิเคราะห์ ประมวลผล คาดการณ์ พยากรณ์และเตือนภัยจากสถานการณ์น้ำ ซึ่งผลที่ได้จากแบบจำลองจะนำเสนอให้กับผู้บริหารและหน่วยงานที่เกี่ยวข้อง เพื่อนำไปใช้ในการกำหนดมาตรการ แนวทางในการบริหารจัดการและการช่วยเหลือต่อไป เพื่อให้การบริหารจัดการทรัพยากรน้ำในภาพรวมของประเทศ ทั้งด้านการอุปโภค-บริโภค อุตสาหกรรม ภัยแล้ง และการประเพณีสมดุลงานโดยเฉพาะในพื้นที่นอกเขตชลประทานเป็นไปอย่างมีประสิทธิภาพ อีกทั้งสามารถนำข้อมูลไปใช้เพื่อการแจ้งเตือนประชาชนในพื้นที่ให้ได้รับทราบสถานการณ์ล่วงหน้าได้อย่างทันท่วงที โดยประชาชนและหน่วยงานในพื้นที่สามารถติดตามสถานการณ์ได้ทันทีผ่านระบบอินเทอร์เน็ตทางเว็บไซต์ <http://mekhala.dwr.go.th/weblinks-cate.php?txtlinkcate=2>



รูป 8 ระบบติดตามสถานการณ์น้ำทางไกลอัตโนมัติหรือระบบโทรมาตร

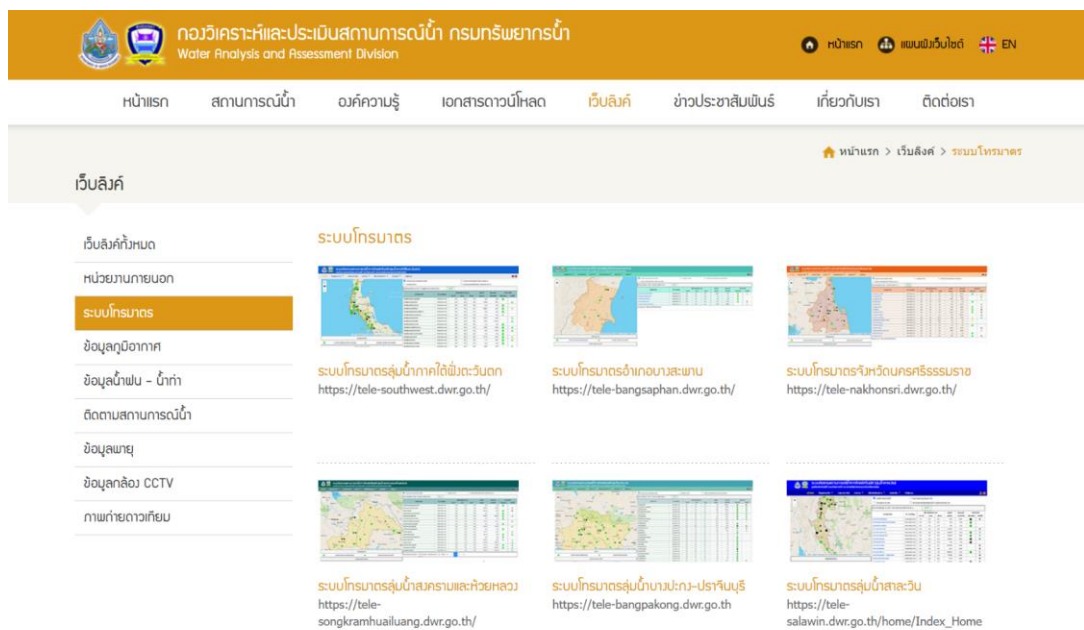

รูป 9 ระบบโทรมาตร ของกรมทรัพยากรน้ำ

2.2.3 ระบบกล้องโทรทัศน์วงจรปิด (กล้อง CCTV)

กรมทรัพยากรน้ำ โดยกองวิเคราะห์และประเมินสถานการณ์น้ำ ได้ดำเนินการติดตั้งระบบเฝ้าระวังและติดตามสถานการณ์น้ำ ด้วยกล้องโทรทัศน์วงจรปิด (กล้อง CCTV) ในพื้นที่ต่างๆ ที่มีความเสี่ยงที่จะเกิดปัญหาวิกฤติน้ำ เพื่อให้การเฝ้าระวัง ติดตาม และบริหารจัดการทรัพยากรน้ำในภาพรวมของประเทศ ทั้งด้านอุทกภัยและภัยแล้ง โดยเฉพาะในพื้นที่นอกเขตชลประทานให้เป็นอย่างดีมีประสิทธิภาพ สามารถติดตามสถานการณ์น้ำของประเทศได้อย่างทันท่วงที โดยเฉพาะอย่างยิ่งช่วงฤดูน้ำหลากที่เกิดปัญหาน้ำท่วมอยู่เป็นประจำ พร้อมทั้งสามารถนำข้อมูลไปใช้เพื่อการแจ้งเตือนประชาชนในพื้นที่ให้ได้ทราบสถานการณ์ล่วงหน้า และสามารถเตรียมความพร้อมรับมือเพื่อช่วยบรรเทาความเสียหายต่อชีวิตและทรัพย์สินของประชาชนได้ โดยประชาชนและหน่วยงานในพื้นที่สามารถติดตามสถานการณ์ได้ทันทีผ่านระบบอินเทอร์เน็ตทางเว็บไซต์ <http://mekhala.dwr.go.th/cctv/cctv-active.php>

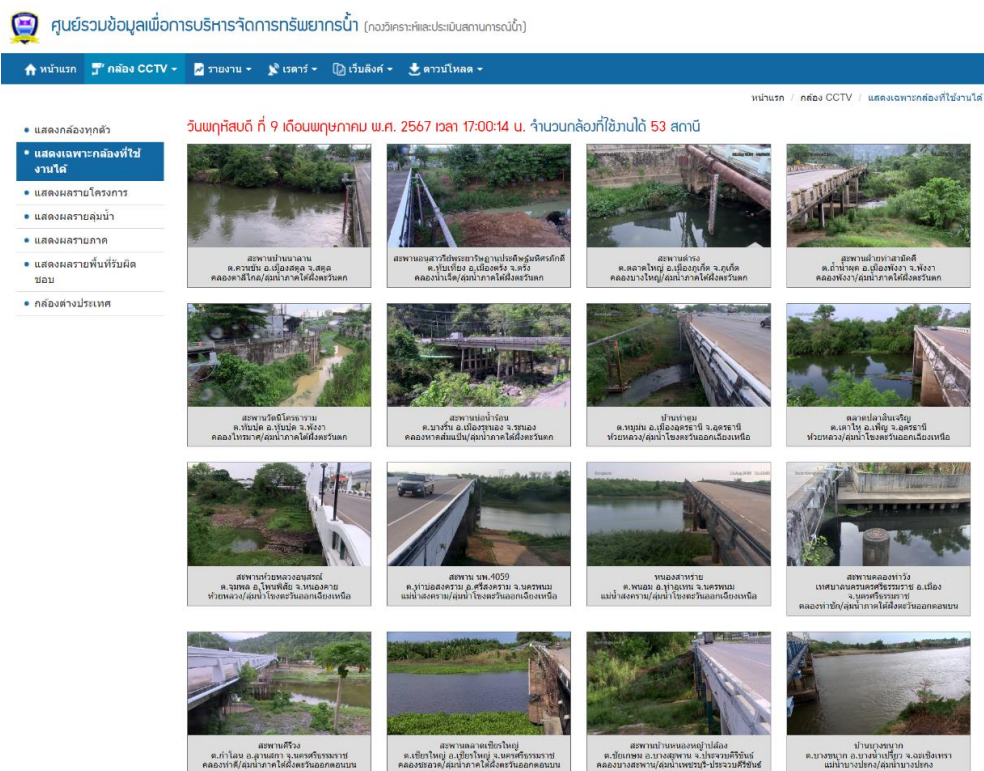

รูป 10 Webpage ระบบกล้องโทรทัศน์วงจรปิด

2.2.4 สถานีอุตุ-อุทกวิทยา

ปัจจุบันข้อมูลอุตุ-อุทกวิทยาของกรมทรัพยากรน้ำจัดเก็บอยู่ในระบบฐานข้อมูลอุทกวิทยา (Hydro Webbase) ซึ่งสามารถถูกนำไปใช้ในการศึกษา วางแผน พัฒนาแหล่งน้ำ ตลอดจนการวิเคราะห์ และรายงานสถานการณ์ทางอุทกวิทยาของกลุ่มน้ำได้ รวมทั้งเชื่อมโยงการทำงานของส่วนกลาง และส่วนภูมิภาคในการใช้ประโยชน์จากข้อมูลได้เป็นอย่างดี และโครงการพัฒนาระบบ IS Hydro เกิดขึ้นเพื่อการแลกเปลี่ยนข้อมูลอุตุ-อุทกวิทยาระหว่างหน่วยงานราชการ รวมทั้งให้บริการข้อมูลแก่ประชาชน ถือเป็นการใช้ประโยชน์ต่อเนื่องจากระบบ Hydro Webbase ที่ใช้งานในปัจจุบัน Internet เผยแพร่ข้อมูลอุตุ-อุทกวิทยาผ่านทางเว็บไซต์ <https://nishydro.dwr.go.th/home>

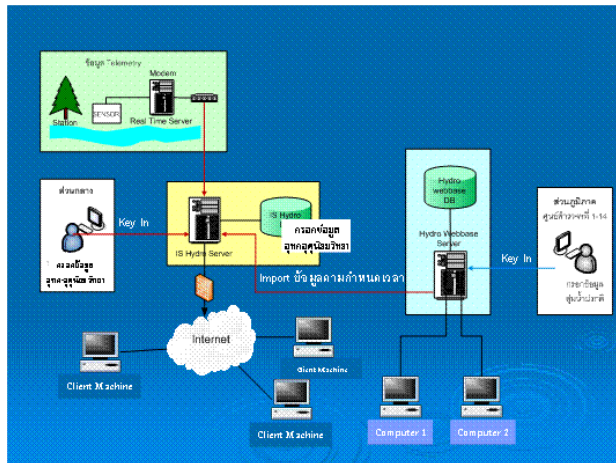

รูป 11 การพัฒนาระบบฐานข้อมูลการจัดเก็บและบริการข้อมูลอุทกวิทยา (IS Hydro)

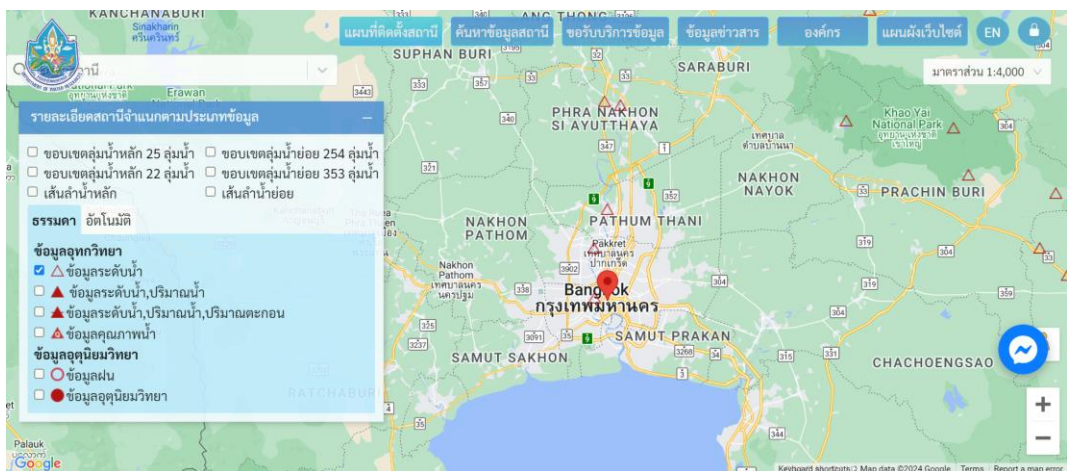

รูป 12 Webpage ข้อมูลอุตุ-อุทกวิทยา ของกรมทรัพยากรน้ำ

2.2.5 ระบบตรวจวัดปริมาณน้ำเก็บกักในแหล่งน้ำขนาดเล็ก (SRM-DWR)

กรมทรัพยากรน้ำ โดยกองวิเคราะห์และประเมินสถานการณ์น้ำ ได้ดำเนินงานโครงการศึกษาและพัฒนาระบบตรวจวัดปริมาณน้ำเก็บกักในแหล่งน้ำขนาดเล็ก ที่อยู่นอกเขตพื้นที่ชลประทาน โดยมีวัตถุประสงค์เพื่อตรวจวัดระดับน้ำของแหล่งน้ำ เพื่อให้ทราบปริมาณน้ำต้นทุนในพื้นที่โดยเฉพาะในพื้นที่นอกเขตชลประทาน เพื่อให้สามารถประเมินปริมาณน้ำที่มีอยู่ในปัจจุบันและปริมาณน้ำที่คาดว่าจะขาดแคลนในแต่ละช่วงเวลาได้อย่างมีประสิทธิภาพ รวมทั้งการเฝ้าระวัง และเตือนภัยสถานการณ์น้ำ และยังช่วยให้หน่วยงานต่างๆ สามารถวางแผนการช่วยเหลือ และแก้ไขปัญหาน้ำได้ดียิ่งขึ้น

โดยได้ดำเนินการศึกษาและคัดเลือกแหล่งน้ำขนาดเล็กที่มีศักยภาพและมีความเหมาะสมที่สามารถใช้เป็นตัวแทนของแหล่งน้ำในพื้นที่ เพื่อดำเนินการสำรวจและติดตั้งเสาวัดระดับน้ำ รวมทั้งกำหนดเกณฑ์วิกฤติน้ำและแนวทางในการบริหารจัดการแหล่งน้ำ โดยให้ความสำคัญในการมีส่วนร่วมของประชาชน โดยเฉพาะการให้ประชาชนในพื้นที่ได้เข้ามามีส่วนร่วมในการเป็นอาสาสมัครทำหน้าที่รายงานข้อมูลระดับน้ำเข้าสู่ระบบฯ ผ่านทาง Mobile Application ที่พัฒนาขึ้น ซึ่งข้อมูลดังกล่าวจะถูกจัดเก็บในระบบฐานข้อมูล เพื่อทำการวิเคราะห์ ประมวลผล และแสดงผลเป็นข้อมูลปริมาณน้ำเก็บกักของแหล่งน้ำผ่านทางระบบอินเทอร์เน็ตทางเว็บไซต์ <http://srm-woc.dwr.go.th> ซึ่งจะช่วยให้กรมทรัพยากรน้ำและหน่วยงานที่เกี่ยวข้อง รวมทั้งประชาชนในพื้นที่สามารถติดตามสถานการณ์น้ำได้อย่างต่อเนื่องและเป็นปัจจุบัน สามารถวางแผนในการบริหารจัดการน้ำได้อย่างเหมาะสม และมีประสิทธิภาพมากยิ่งขึ้น

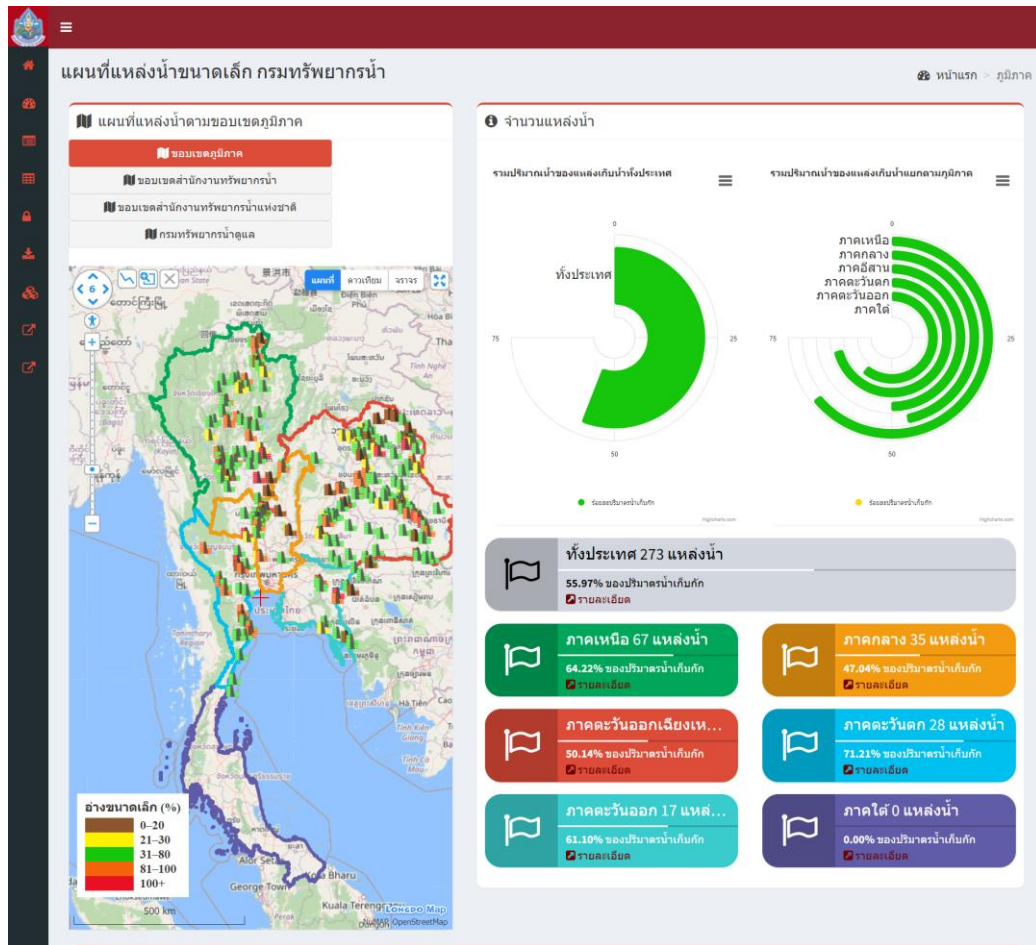

รูป 13 Webpage ระบบตรวจวัดปริมาณน้ำเก็บกักในแหล่งน้ำขนาดเล็ก

2.2.6 ความพร้อมด้านสถานีตรวจวัดสถานการณ์น้ำ

ตาราง 14 ความพร้อมด้านสถานีตรวจวัดสถานการณ์น้ำ ของสำนักงานทรัพยากรน้ำที่ 10

สถานีตรวจวัด	ใช้งานได้ (สถานี)
1. ระบบเตือนภัยล่วงหน้า (Early Warning System) สำหรับพื้นที่เสี่ยงอุทกภัย – ดินถล่มในพื้นที่ลาดชันและพื้นที่ราบเชิงเขา	226
2. ระบบติดตามสถานการณ์น้ำทางไกลอัตโนมัติ (ระบบโทรมาตร)	10
3. สถานีโทรมาตรและกล้อง CCTV	6
4. สถานีอุตุ-อุทกวิทยา	22
5. ระบบตรวจวัดปริมาณน้ำเก็บกักในแหล่งน้ำขนาดเล็ก	-
รวม	264

ข้อมูล ณ วันที่ 24 มิถุนายน 2567

รายละเอียดความพร้อมด้านสถานีตรวจวัดสถานการณ์น้ำ ของสำนักงานทรัพยากรน้ำที่ 10 แสดงดังรูป 14 ทั้งนี้ รายละเอียดของสถานีระบบเตือนภัยล่วงหน้า (Early Warning System) สถานีตรวจวัดสภาพน้ำทางไกลอัตโนมัติ ระบบกล้อง CCTV สถานีโทรมาตรและกล้อง CCTV สถานีอุตุ-อุทกวิทยา และสถานีตรวจวัดแหล่งน้ำขนาดเล็ก แสดงรายละเอียดเพิ่มเติมในภาคผนวก

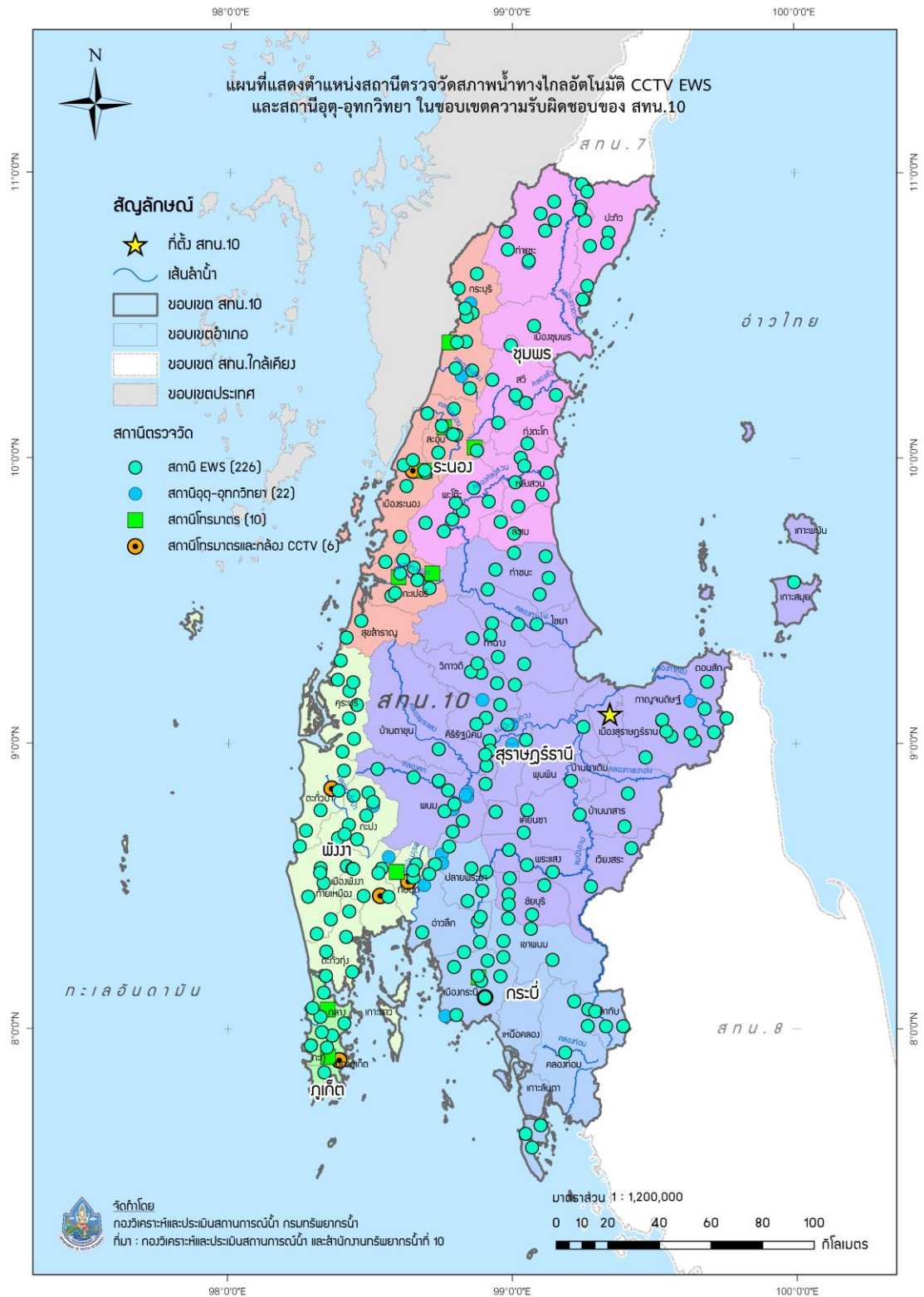

รูป 14 ความพร้อมด้านสถานีตรวจวัดสถานการณ์น้ำ ของสำนักงานทรัพยากรน้ำที่ 10

2.2.7 ความพร้อมด้านอุปกรณ์และเครื่องมือ

ตาราง 15 ความพร้อมด้านอุปกรณ์และเครื่องมือ

อุปกรณ์	ใช้งานได้
- เครื่องสูบน้ำ 3 นิ้ว	6
- เครื่องสูบน้ำ 10 นิ้ว	0
- เครื่องสูบน้ำ 12 นิ้ว	13
- เครื่องสูบน้ำ 24 นิ้ว	2
- เครื่องสูบน้ำ 26 นิ้ว	0
- เครื่องสูบน้ำ 30 นิ้ว	4
รวม	25
- รถบรรทุกน้ำ ขนาด 6,000 ลิตร	1
- รถบรรทุก 6 ล้อ	4
- รถบรรทุก 6 ล้อ (NGV)	0
- รถบรรทุก 6 ล้อ พร้อมเครน	1
- รถบรรทุก 10 ล้อ พร้อมเครน (NGV)	0
รวม	6

ข้อมูล ณ วันที่ 24 มิถุนายน 2567



ส่วนที่ 2 การวิเคราะห์และความพร้อม (ต่อ)

2.3 ข้อมูลความพร้อมด้านบุคลากร

- 2.3.1 เจ้าหน้าที่ด้านเฝ้าระวังสถานการณ์ด้านภาวะน้ำท่วมและภาวะน้ำแล้ง
- 2.3.2 เจ้าหน้าที่ด้านการปฏิบัติงานเชิงพื้นที่รายจังหวัด
- 2.3.3 รายชื่อผู้รู้ประจำสถานีเตือนภัยล่วงหน้าหลาก-ดินถล่มในพื้นที่
- 2.3.4 รายชื่อเจ้าหน้าที่ส่วนกลางในการติดตามสถานการณ์ด้านภาวะน้ำท่วมและภาวะน้ำแล้ง

2.3.1 เจ้าหน้าที่ด้านเฝ้าระวังสถานการณ์ด้านภาวะน้ำท่วมและภาวะน้ำแล้ง

ตาราง 16 เจ้าหน้าที่ด้านเฝ้าระวังสถานการณ์ด้านภาวะน้ำท่วมและภาวะน้ำแล้ง จำนวน 13 ราย

ลำดับ	ชื่อ-นามสกุล	สถานที่	เบอร์โทรศัพท์
1	นายไพศาล คำด้วง	สุราษฎร์ธานี	081 2726154
2	นายสุทิน เพชรเกลี้ยง	สุราษฎร์ธานี	089-5915625
3	นายดุยธรรม ทวีขันธ์	สุราษฎร์ธานี	089-2020737
4	นายเดโช สุวรรณมุสิก	สุราษฎร์ธานี	095 4199661
5	นายธเนศ การพร้อม	สุราษฎร์ธานี	081-8922348
6	นายภาณุพล ภิโสรัมย์	สุราษฎร์ธานี	084-8747455
7	นายธีระวัฒน์ ศรีนาค	สุราษฎร์ธานี	087-3880607
8	นางสาวปิยนิตย์ ชูแดง	สุราษฎร์ธานี	086-4595405
9	นายจรูญ ชุมแก่น	สุราษฎร์ธานี	089-4743022
10	นายนิธิวรรณ บุญคง	สุราษฎร์ธานี	097-2035514
11	นางสาวพูนธนา วงศ์วิทยาศักดิ์	สุราษฎร์ธานี	080-1439853
12	นายอรรถวุฒิ แก้วทองดี	สุราษฎร์ธานี	066 1593954
13	นางสาวสุวรรณี ดาราไก่อ	สุราษฎร์ธานี	091 8233728

2.3.2 เจ้าหน้าที่ด้านการปฏิบัติงานเชิงพื้นที่รายจังหวัด

ตาราง 17 เจ้าหน้าที่ด้านการปฏิบัติงานเชิงพื้นที่รายจังหวัด จำนวน 20 ราย

ลำดับ	ชื่อ-นามสกุล	สถานที่	เบอร์โทรศัพท์
1	นายคุณยธรรม ทวีขันธ์	ภูเก็ต/พังงา/ระนอง/ชุมพร/ กระบี่/สุราษฎร์ธานี	089-2020737
2	นายเดโช สุวรรณมุสิก	ภูเก็ต/พังงา/ระนอง/ชุมพร/ กระบี่/สุราษฎร์ธานี	095 4199661
3	นายธเนศ การพร้อม	ภูเก็ต/พังงา/ระนอง/ชุมพร/ กระบี่/สุราษฎร์ธานี	081-8922348
4	นายปิยวัฒน์ รัตนคช	ภูเก็ต/พังงา/ระนอง/ชุมพร/ กระบี่/สุราษฎร์ธานี	099-6192419
5	นายประเสริฐ บัวดำ	ภูเก็ต/พังงา/ระนอง/ชุมพร/ กระบี่/สุราษฎร์ธานี	089-8422968
6	นายวะรงค์ พัฒนเข้ม	ภูเก็ต/พังงา/ระนอง/ชุมพร/ กระบี่/สุราษฎร์ธานี	081-3702140
7	นายลัทธศักดิ์ คงทรัพย์	ภูเก็ต/พังงา/ระนอง/ชุมพร/ กระบี่/สุราษฎร์ธานี	082-4148508
8	นางสาวสายรุ้ง สุขสวัสดิ์	ภูเก็ต/พังงา	089-4699964
9	นายนิธิวรรณ บุญคง	กระบี่	089-8739987
10	นายสุทิน เพชรเกลี้ยง	ระนอง	089 5916525
11	นางพัชรารวรรณ ตันติภูมิอมร	ระนอง	089 8713468
12	นายปกรณ์ พงษ์เพ็ง	พังงา	081 2766229
13	น.ส.ปิยนิตย์ ชูแดง	พังงา	086 4756356
14	นายพิชาญ ตันติวิวัฒน์	สุราษฎร์ธานี	081-6933190
15	นายไพศาล คำด้วง	สุราษฎร์ธานี	081 2726154
16	นายวิเชียร ทองบัว	สุราษฎร์ธานี	087 0354058
17	นายภาณุพล ภิโสธรมย์	ชุมพร	084 8747455



ลำดับ	ชื่อ-นามสกุล	สถานที่	เบอร์โทรศัพท์
18	นายธีระวัฒน์ ศรีนาค	ชุมพร	087 3880607
19	นายจรูญ ชุมแก่น	ชุมพร	089 4743022
20	นางสาววาไลตา อมประนาม	พังงา	065-8571754

2.3.3 รายชื่อผู้รู้ประจำสถานีเตือนภัยล่องหน้าน้ำหลาก-ดินถล่มในพื้นที่

รายชื่อผู้รู้ประจำสถานีเตือนภัยล่องหน้าน้ำหลาก-ดินถล่มในพื้นที่ จำนวน 290 ราย รายละเอียดของรายชื่อและเบอร์โทรศัพท์ผู้รู้ในภาคผนวก

2.3.4 รายชื่อเจ้าหน้าที่ส่วนกลางในการติดตามสถานการณ์ด้านภาวะน้ำท่วมและภาวะน้ำแล้ง

ตาราง 18 รายชื่อเจ้าหน้าที่ส่วนกลางในการติดตามสถานการณ์ด้านภาวะน้ำท่วมและภาวะน้ำแล้ง

ลำดับ	ชื่อ-นามสกุล	ตำแหน่ง	เบอร์โทรศัพท์
1	นายยิ่งยง ลีคะสิริ	ผู้อำนวยการส่วนประสานการปฏิบัติงานในภาวะน้ำท่วม	081-8012785
2	นายธนากร แสนวงศ์	ผู้อำนวยการส่วนประสานการปฏิบัติงานในภาวะน้ำแล้ง	081-8012781
3	นางสาวปทุมยวีร์ สวรรยาพานิช	วิศวกรโยธาชำนาญการ	089-9455654
4	นายจิรวัดน์ ประชีพนาย	วิศวกรโยธาชำนาญการ	086-3388212
5	นางสาวอรรษา มณีขำ	นักวิเคราะห์นโยบายและแผนชำนาญการ	092-3592266
6	นายธนัช สระประเทศ	นักวิเคราะห์นโยบายและแผนชำนาญการ	099-8274638
7	นางสาวพัชรพรรณ บำรุงพาณิชย์	วิศวกรโยธาปฏิบัติการ	084-3798310
8	นางสาวเรวดี ทองรักษ์	นักวิเคราะห์นโยบายและแผนปฏิบัติการ	099-4078548
9	ว่าที่ร.ต.วัชรภัทร จันทนธนบดี	นักวิเคราะห์นโยบายและแผนปฏิบัติการ	088-9146632



ส่วนที่ 3 แผนปฏิบัติการฯ

3.1 แผนปฏิบัติการบรรเทาภาวะน้ำท่วมและภาวะน้ำแล้ง

3.1.1 แผนปฏิบัติการเพื่อรับสถานการณ์น้ำท่วม

3.1.2 แผนปฏิบัติการในการรับสถานการณ์น้ำแล้ง

3.1.1 แผนปฏิบัติการเพื่อรับสถานการณ์น้ำท่วม

แผนปฏิบัติการเพื่อรับสถานการณ์น้ำท่วม ประจำเดือนพฤษภาคม - ตุลาคม 2567

ตาราง 19 ตำแหน่งจุดติดตั้งเครื่องสูบน้ำช่วยเหลือน้ำท่วม

จุดที่	ตำบล	อำเภอ	จังหวัด	ขนาดเครื่องสูบน้ำ	จำนวน(เครื่อง)
1	ท่าข้าม	พุนพิน	สุราษฎร์ธานี	12	2
2	บ้านส้อง	เวียงสระ	สุราษฎร์ธานี	12	2
3	ขุนทะเล	เมืองสุราษฎร์ธานี	สุราษฎร์ธานี	12	1
4	ท่าอุแท	กาญจนดิษฐ์	สุราษฎร์ธานี	12	1
5	วังตะกอก	หลังสวน	ชุมพร	12	1
6	กะรน	เมืองภูเก็ต	ภูเก็ต	12	1
7	ตะกั่วป่า	ตะกั่วป่า	พังงา	12	1
8	คลองหิน	อ่าวลึก	กระบี่	12	1

ตำแหน่งจุดติดตั้งเครื่องสูบน้ำช่วยเหลือน้ำท่วม ในเขตพื้นที่ความรับผิดชอบของสำนักงาน
ทรัพยากรน้ำที่ 10 มีรายละเอียดดังรูป 15

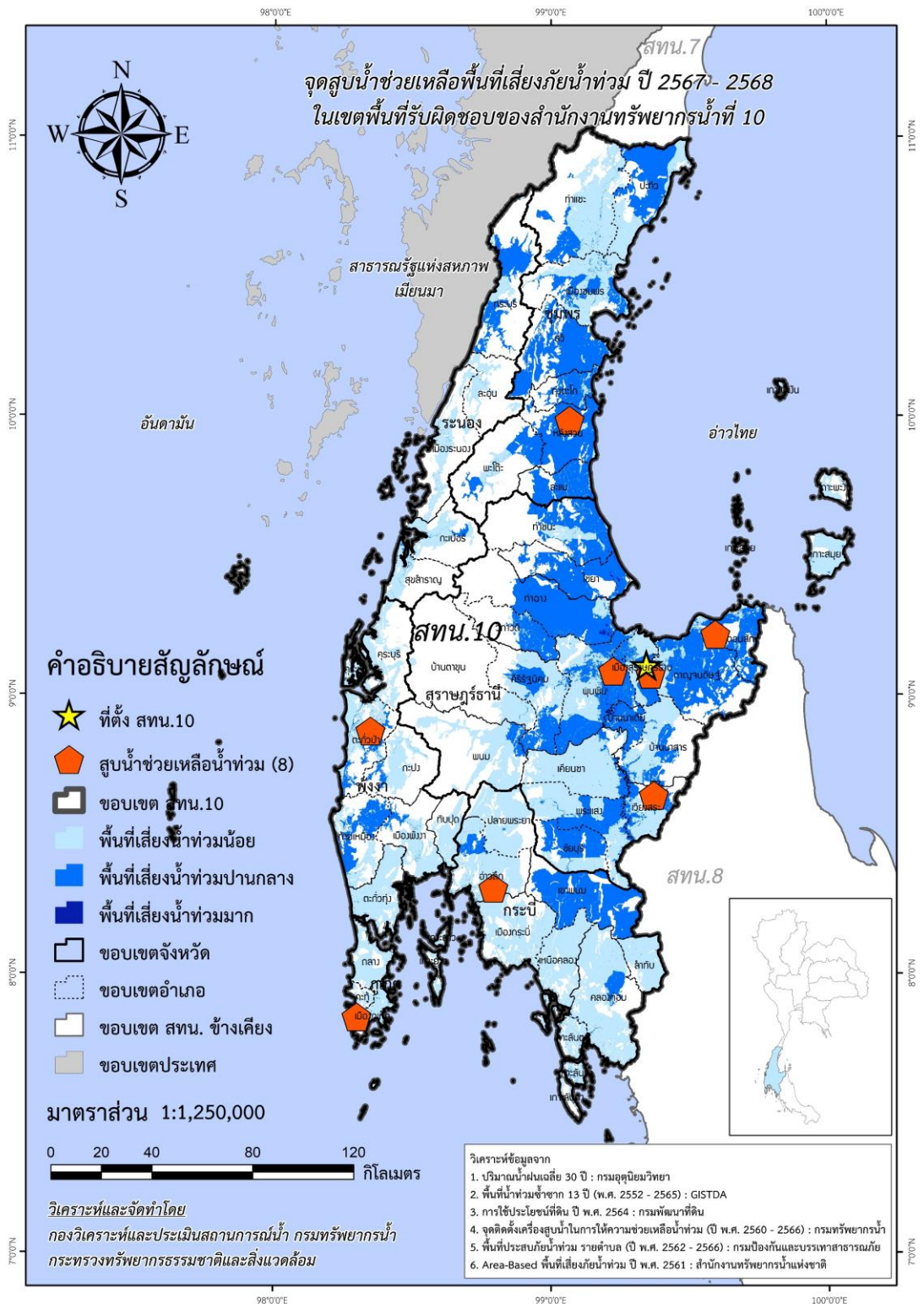

รูป 15 ตำแหน่งจุดติดตั้งเครื่องสูบน้ำช่วยเหลือน้ำท่วม ในเขตพื้นที่ความรับผิดชอบ
ของสำนักงานทรัพยากรน้ำที่ 10

ตาราง 20 ตำแหน่งจุดแจกจ่ายน้ำช่วยเหลือน้ำท่วม

จุดที่	ตำบล	อำเภอ	จังหวัด	จำนวน (เที่ยว)	จำนวน (ลิตร)
1	นาสัก,ทุ่งระยา	สวี	ชุมพร	-	1,000

ตำแหน่งจุดแจกจ่ายน้ำช่วยเหลือน้ำท่วม ในเขตพื้นที่ความรับผิดชอบของสำนักงาน
ทรัพยากรน้ำที่ 10 มีรายละเอียดดังรูป 16 รวมแจกจ่ายน้ำ - เที่ยว จำนวน 1,000 ลิตร /แจกน้ำขวด
จำนวน - ขวด

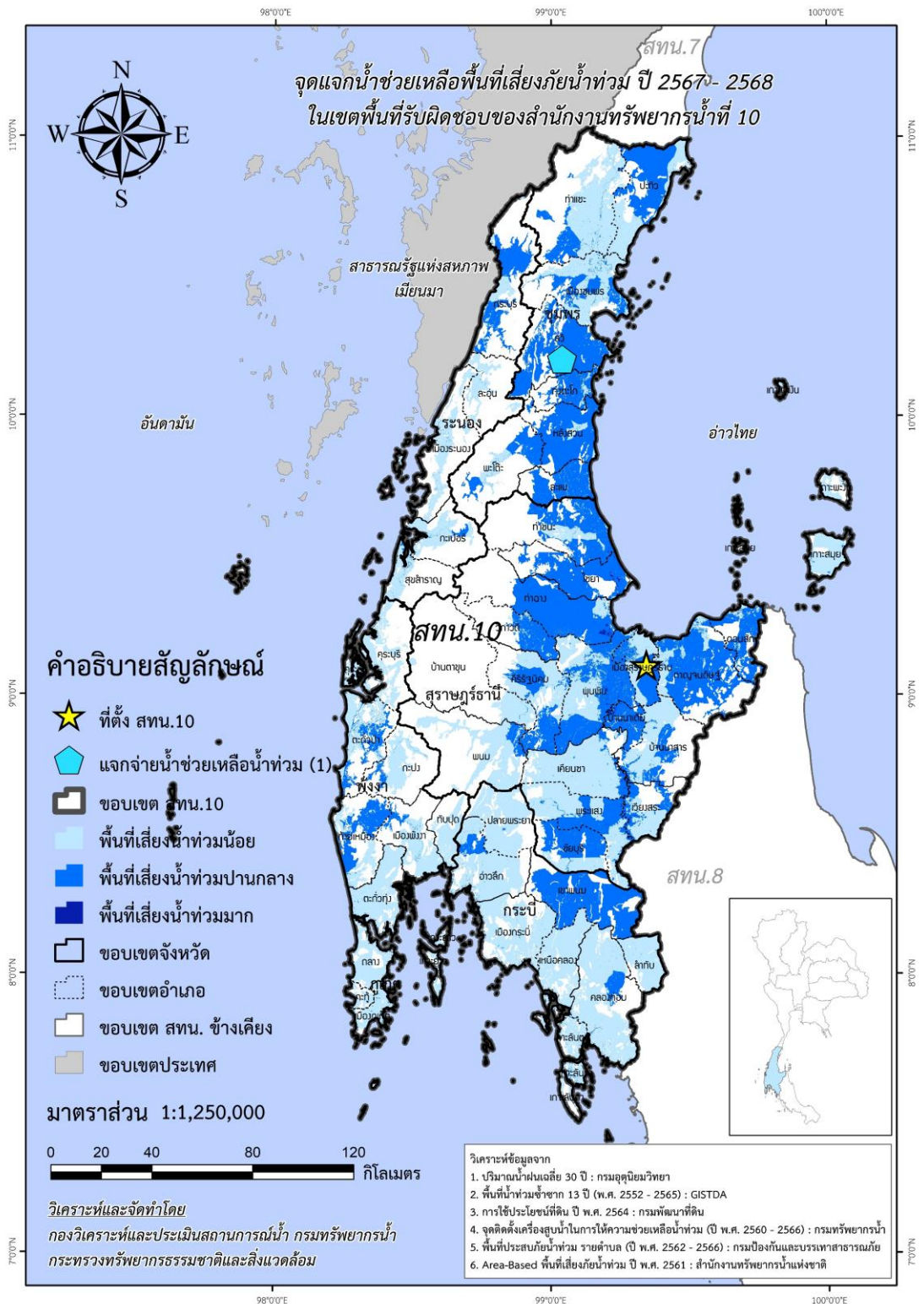

รูป 16 ตำแหน่งจุดแจกจ่ายน้ำช่วยเหลือน้ำท่วม ในเขตพื้นที่ความรับผิดชอบ
ของสำนักงานทรัพยากรน้ำที่ 10

3.1.2 แผนปฏิบัติการในการรับสถานการณ์น้ำแล้ง

ตาราง 21 ตำแหน่งจุดติดตั้งเครื่องสูบน้ำช่วยเหลือภัยแล้ง

จุดที่	ตำบล	อำเภอ	จังหวัด	ขนาดเครื่องสูบน้ำ	จำนวน (เครื่อง)
1	หัวเตย	พุนพิน	สุราษฎร์ธานี	12	2
2	หนองไทร	พุนพิน	สุราษฎร์ธานี	12	1
3	ช้างขวา	กาญจนดิษฐ์	สุราษฎร์ธานี	12	1
4	พลายวาส	กาญจนดิษฐ์	สุราษฎร์ธานี	12	1
5	สินเจริญ	พระแสง	สุราษฎร์ธานี	12	1
6	วังตะกอก	หลังสวน	ชุมพร	12	1
7	รับร่อ	ท่าแซะ	ชุมพร	12	1
8	สองพี่น้อง	ท่าแซะ	ชุมพร	12	1
9	เขาดิน	เขาพนม	กระบี่	12	1

ตำแหน่งจุดติดตั้งเครื่องสูบน้ำช่วยเหลือภัยแล้ง ในเขตพื้นที่ความรับผิดชอบ ของสำนักงาน
ทรัพยากรน้ำที่ 10 มีรายละเอียดดังรูป 17

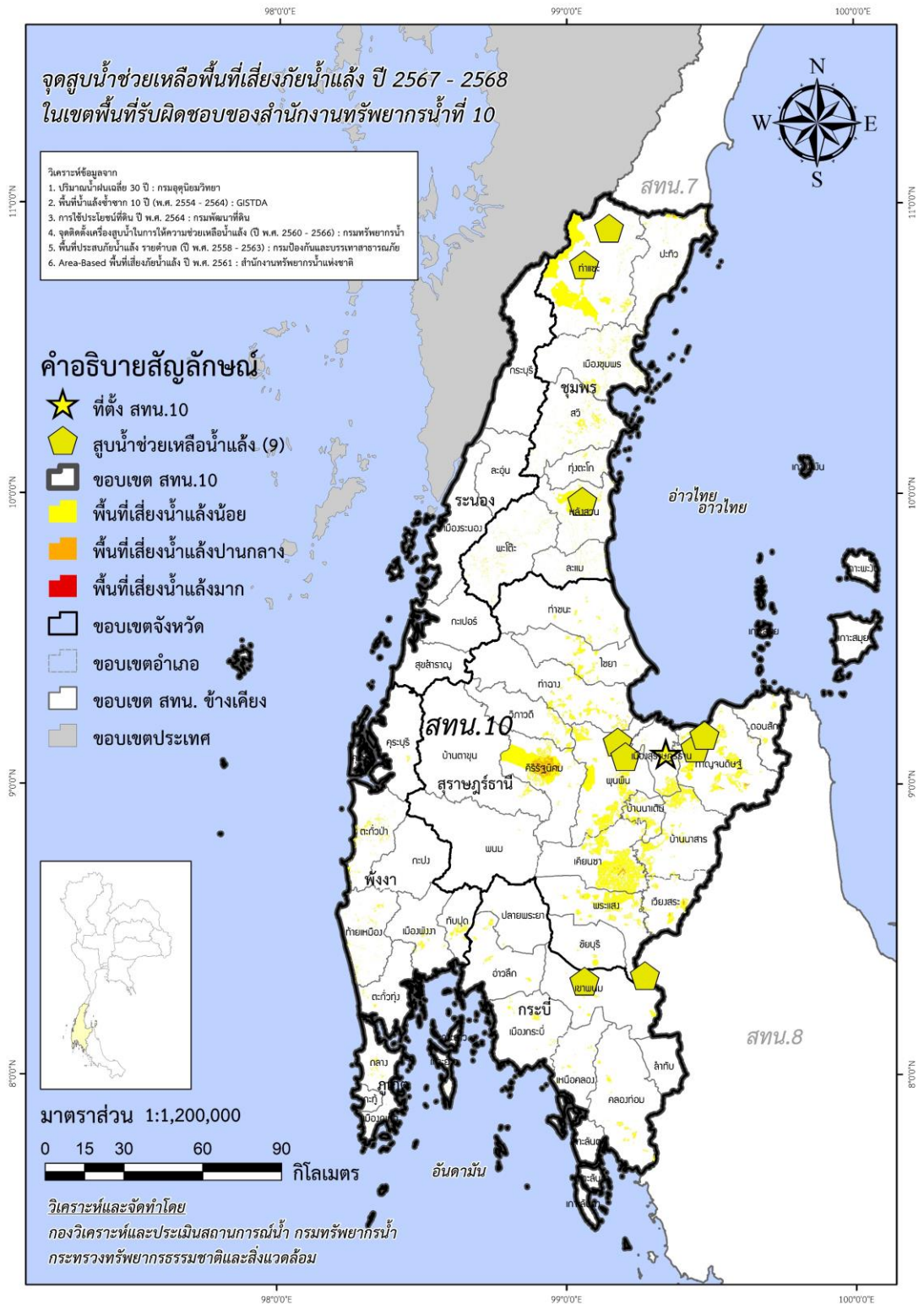

รูป 17 ตำแหน่งจุดติดตั้งเครื่องสูบน้ำช่วยเหลือน้ำภัยแล้ง ในเขตพื้นที่ความรับผิดชอบ
ของสำนักงานทรัพยากรน้ำที่ 10

ตาราง 22 ตำแหน่งจุดแจกจ่ายน้ำช่วยเหลือภัยแล้ง

จุดที่	ตำบล	อำเภอ	จังหวัด	จำนวน(เที่ยว)	จำนวน (ลิตร)
1	คลองน้อย	พุนพิน	สุราษฎร์ธานี	-	-
2	บางเดือน	พุนพิน	สุราษฎร์ธานี	-	-
3	อรัญคามวารี	เคียนซา	สุราษฎร์ธานี	-	-
4	ทุ่งเตา	บ้านนาสาร	สุราษฎร์ธานี	-	-
5	ท่าขนอน	คีรีรัฐนิคม	สุราษฎร์ธานี	-	-
6	รับร่อ	ท่าแซะ	ชุมพร	-	-
7	สินเจริญ	พระแสง	สุราษฎร์ธานี	-	144,000

ตำแหน่งจุดแจกจ่ายน้ำช่วยเหลือภัยแล้ง ในเขตพื้นที่ความรับผิดชอบของสำนักงาน
ทรัพยากรน้ำที่ 10 มีรายละเอียดดังรูป 18 รวมแจกจ่ายน้ำ - เที่ยว จำนวน 144,000 ลิตร /แจกจ่ายน้ำ
จำนวน - ขวด

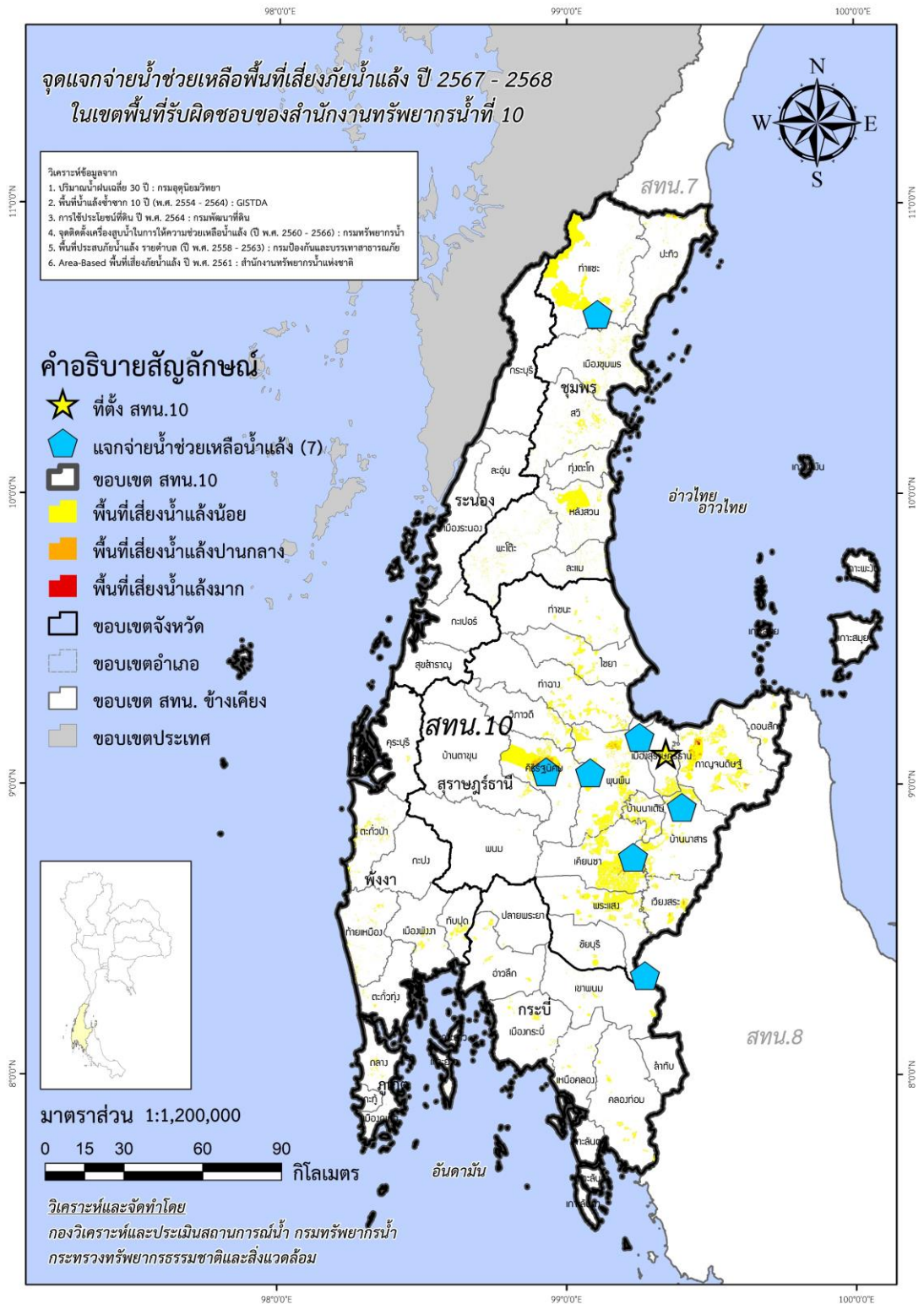

รูป 18 ตำแหน่งจุดแจกจ่ายน้ำช่วยเหลือภัยน้ำแล้ง ในเขตพื้นที่ความรับผิดชอบ
ของสำนักงานทรัพยากรน้ำที่ 10



ภาคผนวก 1
การวิเคราะห์พื้นที่เสี่ยงน้ำท่วม
ในขอบเขตสำนักงานทรัพยากรน้ำที่ 10

ผลการวิเคราะห์พื้นที่เสี่ยงน้ำท่วม
ในพื้นที่สำนักงานทรัพยากรน้ำที่ 10

จังหวัด/อำเภอ/ตำบล	พื้นที่เสี่ยงน้ำท่วมน้อย (ไร่)	พื้นที่เสี่ยงน้ำท่วมปานกลาง (ไร่)	พื้นที่เสี่ยงน้ำท่วมมาก (ไร่)	รวม
กระบี่	1,778,694.01	495,300.47		2,273,994.48
เกาะลันตา	109,476.88	4,626.99		114,103.87
เกาะกลาง	31,984.68	599.67		32,584.35
เกาะลันตาน้อย	30,566.98	2,099.13		32,666.11
เกาะลันตาใหญ่	5,394.11			5,394.11
คลองยาง	30,623.40	1,804.83		32,428.23
ศาลาด่าน	10,907.71	123.35		11,031.06
เขาพนม	1,567.23	408,143.28		409,710.51
เขาดิน		57,605.72		57,605.72
เขาพนม	1,089.52	65,076.56		66,166.08
โคกหาร	477.70	75,890.91		76,368.61
พรุเตียว		88,973.21		88,973.21
สินปุน		64,824.53		64,824.53
หน้าเขา		55,772.36		55,772.36
คลองท่อม	443,453.02	40,391.86		483,844.88
คลองท่อมใต้	46,206.57			46,206.57
คลองท่อมเหนือ	3,166.42	38,476.43		41,642.85
คลองพน	87,328.10	1,602.27		88,930.37
ทรายขาว	66,566.51			66,566.51
พุดินนา	96,026.98	313.17		96,340.15
เพหลา	79,875.89			79,875.89
หัวน้ำขาว	64,282.55			64,282.55
ปลายพระยา	244,840.11	565.66		245,405.77
เขาเขน	53,938.12			53,938.12
เขาต่อ	53,324.18			53,324.18
คีรีวง	43,390.65			43,390.65
ปลายพระยา	94,187.16	565.66		94,752.82
เมืองกระบี่	286,733.72	1,273.36		288,007.08
กระบี่น้อย	68,513.62	514.71		69,028.33
กระบี่ใหญ่	5,964.75			5,964.75
เขาคราม	54,589.03			54,589.03
เขาทอง	25,645.84			25,645.84
คลองประสงค์	13,393.03			13,393.03
ทับปริก	56,528.87	185.23		56,714.10

ผลการวิเคราะห์พื้นที่เสี่ยงน้ำท่วม
ในพื้นที่สำนักงานทรัพยากรน้ำที่ 10

จังหวัด/อำเภอ/ตำบล	พื้นที่เสี่ยงน้ำท่วมน้อย (ไร่)	พื้นที่เสี่ยงน้ำท่วมปานกลาง (ไร่)	พื้นที่เสี่ยงน้ำท่วมมาก (ไร่)	รวม
ปากน้ำ	5,251.57			5,251.57
ไสไทย	27,367.62	288.71		27,656.33
หนองทะเล	16,950.51	274.16		17,224.67
อ่าวนาง	12,528.88	10.54		12,539.42
ลำทับ	156,307.98	168.83		156,476.81
ดินแดง	46,700.95			46,700.95
ดินอุดม	33,711.93			33,711.93
ทุ่งไทรทอง	33,514.02			33,514.02
ลำทับ	42,381.08	168.83		42,549.91
เหนือคลอง	262,086.84			262,086.84
เกาะศรีบอยา	16,486.21			16,486.21
คลองขนาน	48,303.72			48,303.72
คลองเขม่า	15,321.23			15,321.23
โคกยาง	41,080.87			41,080.87
ตลิ่งชัน	8,692.69			8,692.69
ปกาสัย	32,129.36			32,129.36
ห้วยยูง	72,303.17			72,303.17
เหนือคลอง	27,769.59			27,769.59
อ่าวลึก	274,228.24	40,130.48		314,358.72
เขาใหญ่	3,073.11	35,352.81		38,425.91
คลองยา	21,225.76			21,225.76
คลองหิน	54,598.12			54,598.12
นาเหนือ	42,736.79	508.58		43,245.37
บ้านกลาง	26,708.24			26,708.24
แหลมสัก	18,389.08	1,562.50		19,951.58
อ่าวลึกใต้	38,890.79	1,937.95		40,828.75
อ่าวลึกน้อย	24,974.13	618.40		25,592.53
อ่าวลึกเหนือ	43,632.21	150.24		43,782.45
ชุมพร	832,645.43	1,426,617.68	23.26	2,259,286.38
ท่าแซะ	357,400.33	88,680.11		446,080.44
คูริง	36,540.15	16.65		36,556.80
ทรัพย์อนันต์	20,837.90	302.36		21,140.26
ท่าข้าม	60,785.45	1,165.48		61,950.93
ท่าแซะ	42,589.82	904.90		43,494.71

ผลการวิเคราะห์พื้นที่เสี่ยงน้ำท่วม
ในพื้นที่สำนักงานทรัพยากรน้ำที่ 10

จังหวัด/อำเภอ/ตำบล	พื้นที่เสี่ยงน้ำท่วมน้อย (ไร่)	พื้นที่เสี่ยงน้ำท่วมปานกลาง (ไร่)	พื้นที่เสี่ยงน้ำท่วมมาก (ไร่)	รวม
นากระตาม	30,228.36	902.15		31,130.50
รับร้อ	2,081.60	37,162.22		39,243.81
สลูย	43,062.93	519.62		43,582.55
สองพี่น้อง	40,695.40	479.47		41,174.87
หงษ์เจริญ	78,331.85	913.69		79,245.55
หินแก้ว	2,246.88	46,313.57		48,560.45
ทุ่งตะโก	14,573.91	102,212.09		116,786.00
ช่องไม้แก้ว	980.79	25,284.46		26,265.25
ตะโก	5,594.05	36,288.36		41,882.41
ทุ่งตะไคร	2,199.87	25,148.90		27,348.77
ปากตะโก	5,799.20	15,490.37		21,289.57
ปะทิว	148,612.12	231,474.89		380,087.01
เขาไชยราช	69.38	78,915.28		78,984.66
ชุมโค	7,889.74	77,661.00		85,550.74
ดอนยาง		73,865.91		73,865.91
ทะเลทรัพย์	35,225.45	283.40		35,508.85
บางสน	27,764.04	209.61		27,973.65
ปากคลอง	40,707.51	294.15		41,001.66
สะพลี	36,955.98	245.55		37,201.53
พะโต๊ะ	43,333.42	97,181.44		140,514.86
ปังหวาน		42,519.13		42,519.13
ปากทรง		21,597.68		21,597.68
พระรักษ์	1,591.87	31,764.99		33,356.85
พะโต๊ะ	41,741.56	1,299.64		43,041.20
เมืองชุมพร	231,373.01	111,735.87		343,108.88
ขุนกระทิง	12,755.83	281.14		13,036.98
ตากแดด		17,535.61		17,535.61
ถ้ำสิงห์	2,267.90	14,857.22		17,125.11
ท่าตะเภา	1,718.05			1,718.05
ท่ายาง	1,330.21	15,390.19		16,720.40
ทุ่งคา	30,103.13	549.55		30,652.68
นาชะอัง	18,011.45	772.08		18,783.53
นาทุ่ง	7,280.47	45.12		7,325.59
บางลึก	21,919.51	2,784.87		24,704.39

ผลการวิเคราะห์พื้นที่เสี่ยงน้ำท่วม
ในพื้นที่สำนักงานทรัพยากรน้ำที่ 10

จังหวัด/อำเภอ/ตำบล	พื้นที่เสี่ยงน้ำท่วมน้อย (ไร่)	พื้นที่เสี่ยงน้ำท่วมปานกลาง (ไร่)	พื้นที่เสี่ยงน้ำท่วมมาก (ไร่)	รวม
บางหมาก	22,252.29	1,382.52		23,634.81
บ้านนา		38,691.32		38,691.32
ปากน้ำ	2,798.77	7,962.85		10,761.61
วังไผ่	20,023.34	839.32		20,862.67
วังใหม่	34,029.73	285.03		34,314.75
วิสัยเหนือ	31,145.52	289.26		31,434.78
หาดทรายรี	6,512.47	9,395.96		15,908.43
หาดพันไกร	19,224.35	673.83		19,898.18
ละแม	9,162.83	167,673.80		176,836.62
ทุ่งควาวัด	318.34	17,308.26		17,626.60
ทุ่งหลวง	2,305.46	38,957.18		41,262.64
ละแม	4,842.56	86,648.86		91,491.41
สวนแดง	1,696.47	24,759.50		26,455.98
สวี	5,686.05	352,789.60		358,475.65
เขาค่าย		37,271.56		37,271.56
เขาทะลุ	622.70	24,976.70		25,599.41
ครน		47,028.42		47,028.42
ด่านสวี	4,443.02	14,334.83		18,777.85
ท่าหิน	28.14	34,644.31		34,672.45
ทุ่งระยะ		43,020.47		43,020.47
นาโพธิ์		22,907.42		22,907.42
นาสัก		65,116.25		65,116.25
ปากแพรง	592.19	8,951.59		9,543.78
วิสัยใต้		37,832.55		37,832.55
สวี		16,705.48		16,705.48
หลังสวน	22,503.76	274,869.89	23.26	297,396.91
ขันเงิน	6,492.00			6,492.00
ท่ามะพลา	1,037.36	9,646.87		10,684.23
นาขา		33,756.84	0.11	33,756.95
นาพญา	3,223.22	28,531.25	0.49	31,754.96
บางน้ำจืด	1,289.65	29,108.09	0.13	30,397.87
บางมะพร้าว	319.95	18,706.57		19,026.52
บ้านควน		57,768.80		57,768.80
ปากน้ำ	521.16	3,780.00		4,301.17

ผลการวิเคราะห์พื้นที่เสี่ยงน้ำท่วม
ในพื้นที่สำนักงานทรัพยากรน้ำที่ 10

จังหวัด/อำเภอ/ตำบล	พื้นที่เสี่ยงน้ำท่วมน้อย (ไร่)	พื้นที่เสี่ยงน้ำท่วมปานกลาง (ไร่)	พื้นที่เสี่ยงน้ำท่วมมาก (ไร่)	รวม
พ้อแดง	61.70	6,093.48		6,155.18
วังตะกอก		42,424.09	22.53	42,446.62
หลังสวน	866.42			866.42
หาดยาย		44,585.15		44,585.15
แหลมทราย	8,692.30	468.75		9,161.06
พังงา	976,695.79	238,819.83		1,215,515.62
กะปง	106,195.52	18,537.18		124,732.69
กะปง	9,347.54			9,347.54
ท่านา	34,394.64			34,394.64
รมณีย์	35,577.91	772.53		36,350.44
เหมาะ	2,008.00	17,764.65		19,772.65
เหล	24,867.43			24,867.43
เกาะยาว	26,758.31			26,758.31
เกาะยาวน้อย	7,670.75			7,670.75
เกาะยาวใหญ่	7,976.12			7,976.12
พรุไฉ	11,111.44			11,111.44
กระบี่	177,099.17			177,099.17
เกาะพระทอง	37,766.39			37,766.39
กระบี่	33,303.50			33,303.50
บางวัน	58,911.83			58,911.83
แม่นางขาว	47,117.44			47,117.44
ตะกั่วทุ่ง	225,956.01	851.33		226,807.34
กระโสม	19,367.27			19,367.27
กะไหล	41,647.27			41,647.27
คลองเคียน	22,436.92			22,436.92
โคกกลอย	42,916.67	851.33		43,768.00
ถ้ำ	30,521.00			30,521.00
ท่าอยู่	30,515.56			30,515.56
หล่อยุง	38,551.31			38,551.31
ตะกั่วป่า	131,584.20	74,655.30		206,239.50
เกาะคอเขา	37,393.00			37,393.00
คึกคัก	7,922.13	18,084.59		26,006.72
โคกเคียน	1,245.74	12,391.17		13,636.91
ตะกั่วป่า	3,094.45			3,094.45

ผลการวิเคราะห์พื้นที่เสี่ยงน้ำท่วม
ในพื้นที่สำนักงานทรัพยากรน้ำที่ 10

จังหวัด/อำเภอ/ตำบล	พื้นที่เสี่ยงน้ำท่วมน้อย (ไร่)	พื้นที่เสี่ยงน้ำท่วมปานกลาง (ไร่)	พื้นที่เสี่ยงน้ำท่วมมาก (ไร่)	รวม
ตำตัว	7,802.82	1,175.97		8,978.78
บางไทร	1,800.93	15,176.76		16,977.69
บางนายสี	43,381.11	26,236.59		69,617.70
บางม่วง	28,944.02	1,590.23		30,534.26
ทับปุด	97,423.61			97,423.61
โคกเจริญ	11,850.33			11,850.33
ถ้ำทองกลาง	5,744.69			5,744.69
ทับปุด	18,092.76			18,092.76
บ่อแสน	21,132.81			21,132.81
บางเหริยง	11,723.64			11,723.64
มะรุ่ย	28,879.39			28,879.39
ท้ายเหมือง	80,664.71	125,524.32		206,189.03
ท้ายเหมือง	32.11	41,022.47		41,054.58
ทุ่งมะพร้าว	5,582.68	41,675.06		47,257.74
นาเตย	24,779.83	1,104.32		25,884.16
บางทอง	27,841.98	154.49		27,996.47
ลำแก่น	18,888.40			18,888.40
ลำภี	3,539.70	41,567.97		45,107.67
เมืองพังงา	131,014.27	19,251.70		150,265.97
เกาะปันหยี	12,487.26			12,487.26
ตากแดด	18,893.51	204.81		19,098.32
ถ้ำน้ำผุด	12,203.41	754.82		12,958.24
ท้ายช้าง	2,563.64			2,563.64
ทุ่งคาโงก	3,661.68	16,931.46		20,593.14
นบปรัง	21,811.27	1,209.54		23,020.81
บางเตย	44,664.00			44,664.00
ปากอ	14,484.98	151.07		14,636.05
สองแพรก	244.51			244.51
ภูเก็ต	221,053.80	969.11		222,022.90
กะทู้	23,933.70			23,933.70
กมลา	2,588.97			2,588.97
กะทู้	15,255.47			15,255.47
ป่าตอง	6,089.25			6,089.25
ถลาง	121,451.57			121,451.57

ผลการวิเคราะห์พื้นที่เสี่ยงน้ำท่วม
ในพื้นที่สำนักงานทรัพยากรน้ำที่ 10

จังหวัด/อำเภอ/ตำบล	พื้นที่เสี่ยงน้ำท่วมน้อย (ไร่)	พื้นที่เสี่ยงน้ำท่วมปานกลาง (ไร่)	พื้นที่เสี่ยงน้ำท่วมมาก (ไร่)	รวม
เชิงทะเล	14,232.84			14,232.84
เทพกระษัตรี	31,255.29			31,255.29
ป่าคลอก	27,144.57			27,144.57
ไม้ขาว	17,777.48			17,777.48
ศรีสุนทร	25,057.60			25,057.60
สา쿠	5,983.79			5,983.79
เมืองภูเก็ต	75,668.53	969.11		76,637.64
กะรน	6,336.16	4.68		6,340.84
เกาะแก้ว	10,886.40			10,886.40
ฉลอง	13,154.98			13,154.98
ตลาดเหนือ	3,418.59			3,418.59
ตลาดใหญ่	4,815.03			4,815.03
รัชฎา	13,909.14	659.20		14,568.34
ราไวย์	7,405.68			7,405.68
วิชิต	15,742.56	305.22		16,047.79
ระนอง	440,877.69	174,555.14		615,432.83
กระบี่	49,796.30	157,312.54		207,108.84
จ.ป.ร.	819.03	44,804.00		45,623.04
น้ำจืด	3,840.70	23,281.58		27,122.28
น้ำจืดน้อย	7,350.56	106.92		7,457.48
บางใหญ่	2,144.79	15,325.84		17,470.63
ปากจั่น	6,883.22	47,026.34		53,909.57
มะมุ	25,151.21	306.42		25,457.63
ลำเลียง	3,606.79	26,461.43		30,068.22
กะเปอร์	103,301.24	9,823.93		113,125.16
กะเปอร์	41,394.48	898.03		42,292.51
เขี้ยวเหลียง	2,625.88	8,925.90		11,551.78
บางหิน	30,044.92			30,044.92
บ้านนา	9,436.93			9,436.93
ม่วงกลวง	19,799.02			19,799.02
เมืองระนอง	140,525.77	1,901.87		142,427.64
เกาะพยาม	2,420.93			2,420.93
เขานิเวศน์	2,743.86			2,743.86
ทรายแดง	14,087.19			14,087.19

ผลการวิเคราะห์พื้นที่เสี่ยงน้ำท่วม
ในพื้นที่สำนักงานทรัพยากรน้ำที่ 10

จังหวัด/อำเภอ/ตำบล	พื้นที่เสี่ยงน้ำท่วมน้อย (ไร่)	พื้นที่เสี่ยงน้ำท่วมปานกลาง (ไร่)	พื้นที่เสี่ยงน้ำท่วมมาก (ไร่)	รวม
บางนอน	14,395.78			14,395.78
บางริน	27,437.95	834.15		28,272.10
ปากน้ำ	9,891.28	555.75		10,447.03
ราชกรูด	40,496.77	511.98		41,008.74
หวาง	19,711.77			19,711.77
หาดส้มแป้น	9,340.24			9,340.24
ละอุ่น	75,162.58	972.29		76,134.88
ในวงใต้	1,810.77			1,810.77
ในวงเหนือ	4,881.81			4,881.81
บางแก้ว	24,661.13			24,661.13
บางพระใต้	10,769.01	509.75		11,278.76
บางพระเหนือ	20,588.70	87.40		20,676.10
ละอุ่นใต้	8,866.11	375.15		9,241.26
ละอุ่นเหนือ	3,585.05			3,585.05
สุขสำราญ	72,091.80	4,544.51		76,636.31
กำพวน	20,958.79	219.35		21,178.14
นาคา	51,133.01	4,325.16		55,458.17
สุราษฎร์ธานี	2,198,629.35	2,767,682.04	17,671.31	4,983,982.70
กาญจนดิษฐ์	82,133.11	404,745.15	3.02	486,881.28
กรูด	3,137.29	49,627.72		52,765.01
กะแดะ	5,684.50	6,529.69		12,214.20
คลองสระ		39,583.18		39,583.18
ช้างขวา	1,297.47	31,939.21		33,236.68
ช้างซ้าย		81,632.93		81,632.93
ตะเคียนทอง	4,277.84	10,530.60		14,808.44
ท่าทอง	22,285.47	9,700.23		31,985.69
ท่าทองใหม่	4,304.20	7,970.68		12,274.88
ท่าอูแท		66,552.84		66,552.84
ทุ่งกง	17,846.65	2,338.41		20,185.06
ทุ่งรัง	23,299.69			23,299.69
ป่าร้อน		52,163.09		52,163.09
พลายวาส		46,176.57	3.02	46,179.59
เกาะพะงัน	33,457.57			33,457.57
เกาะเต่า	2,482.50			2,482.50

ผลการวิเคราะห์พื้นที่เสี่ยงน้ำท่วม
ในพื้นที่สำนักงานทรัพยากรน้ำที่ 10

จังหวัด/อำเภอ/ตำบล	พื้นที่เสี่ยงน้ำท่วมน้อย (ไร่)	พื้นที่เสี่ยงน้ำท่วมปานกลาง (ไร่)	พื้นที่เสี่ยงน้ำท่วมมาก (ไร่)	รวม
เกาะพะงัน	19,694.58			19,694.58
บ้านใต้	11,280.49			11,280.49
เกาะสมุย	106,685.81	1,261.41		107,947.22
ตลิ่งงาม	13,418.30	374.47		13,792.76
บ่อผุด	27,871.67	414.03		28,285.71
มะเร็ต	13,328.60			13,328.60
แม่น้ำ	14,954.29	0.00		14,954.29
ลิปะน้อย	10,021.51	174.23		10,195.74
หน้าเมือง	21,769.69	298.67		22,068.36
อ่างทอง	5,321.75			5,321.75
คีรีรัฐนิคม	179,181.98	169,309.54		348,491.52
กะเปา	29,686.31	1,662.02		31,348.33
ถ้ำสิงขร	29,438.16	4,705.30		34,143.46
ท่ากระดาน	14,525.15	1,038.61		15,563.76
ท่าขนอน	4,221.32	63,859.88		68,081.20
น้ำหัก	39,765.15	283.70		40,048.85
บ้านท่าเนียน	11,700.34	96,581.18		108,281.51
บ้านยาง	23,938.41	180.92		24,119.32
ย่านยาว	25,907.15	997.94		26,905.09
เคียนซา	379,347.91	38,193.97	1,347.33	418,889.20
เขาตอก	11,123.08	2,167.46	16.83	13,307.37
เคียนซา	33,064.16	9,888.31	78.83	43,031.31
บ้านเสด็จ	171,787.77	640.53		172,428.30
พ่วงพรมคร	114,238.99	18,282.28	827.63	133,348.90
อรัญคามาวารี	49,133.91	7,215.38	424.03	56,773.32
ชัยบุรี	72,380.23	158,351.27		230,731.50
คลองน้อย		47,192.56		47,192.56
ชัยบุรี		46,426.50		46,426.50
ไทรทอง	71,664.52	1,689.75		73,354.27
สองแพรก	715.71	63,042.46		63,758.17
ไชยา	6,990.58	245,711.11	4,016.90	256,718.58
ตลาดไชยา		2,733.11	3.59	2,736.70
ตะกรับ	736.00	26,366.78	631.46	27,734.24
ทุ่ง		16,492.04	1,451.26	17,943.30

ผลการวิเคราะห์พื้นที่เสี่ยงน้ำท่วม
ในพื้นที่สำนักงานทรัพยากรน้ำที่ 10

จังหวัด/อำเภอ/ตำบล	พื้นที่เสี่ยงน้ำท่วมน้อย (ไร่)	พื้นที่เสี่ยงน้ำท่วมปานกลาง (ไร่)	พื้นที่เสี่ยงน้ำท่วมมาก (ไร่)	รวม
ปากหมาก		76,544.34		76,544.34
ป่าเว		27,886.04		27,886.04
พุมเรียง	4,461.88	13,739.51	1,792.49	19,993.88
โมถ้าย		65,576.36		65,576.36
เลม็ด	1,792.69	7,596.65	138.09	9,527.43
เวียง		8,776.29		8,776.29
ดอนสัก	19,851.88	134,572.61	9.23	154,433.73
ชลคราม	67.48	9,052.74	7.18	9,127.40
ไชยคราม	998.51	13,667.09	2.05	14,667.66
ดอนสัก	13,150.48	53,188.73		66,339.21
ปากแพรก	5,635.41	58,664.05		64,299.46
ท่าฉาง	28,658.55	379,239.69	4,099.37	411,997.60
เขาถ่าน	26,548.58	5,871.66		32,420.24
คลองไทร	1,452.55	50,560.02	12.72	52,025.29
ท่าเคย	105.33	48,621.39	3,578.02	52,304.74
ท่าฉาง	552.09	20,042.87	465.73	21,060.70
ปากฉลุย		197,176.47		197,176.47
เสวีียด		56,967.26	42.90	57,010.16
ท่าชนะ	66,252.94	242,092.64	394.01	308,739.59
คลองพา	1,497.32	57,450.72		58,948.04
คันธุลี	4,390.61	76,527.97		80,918.58
ท่าชนะ	2,651.97	19,904.30	3.65	22,559.91
ประสงค์	3,049.65	65,520.86		68,570.51
วัง	2,171.13	21,974.66	390.36	24,536.15
สมอทอง	52,492.27	714.14		53,206.41
บ้านตาขุน	94,009.40	1,087.35		95,096.75
เขาพัง	25,330.68			25,330.68
เขาวง	24,140.97	1,087.35		25,228.32
พรุไทย	23,203.53			23,203.53
พะแสง	21,334.23			21,334.23
บ้านนาเดิม	2,338.31	103,179.40	2,612.17	108,129.88
ทรัพย์ทวี	542.26	29,214.78	2,464.28	32,221.33
ท่าเรือ	508.45	15,236.93	147.88	15,893.26
นาไต้		21,171.82		21,171.82

ผลการวิเคราะห์พื้นที่เสี่ยงน้ำท่วม
ในพื้นที่สำนักงานทรัพยากรน้ำที่ 10

จังหวัด/อำเภอ/ตำบล	พื้นที่เสี่ยงน้ำท่วมน้อย (ไร่)	พื้นที่เสี่ยงน้ำท่วมปานกลาง (ไร่)	พื้นที่เสี่ยงน้ำท่วมมาก (ไร่)	รวม
บ้านนา	1,287.60	37,555.87		38,843.47
บ้านนาสาร	194,094.90	88,286.23	273.32	282,654.45
คลองปราบ	19,317.45	292.39		19,609.84
ควนศรี	19,038.65	5,879.05	228.99	25,146.69
ควนสุบรรณ	20,967.07	1,669.06		22,636.13
ท่าชี	8,362.08	9,325.21	44.33	17,731.62
ทุ่งเตา	26,753.41	903.10		27,656.52
ทุ่งเตาใหม่	47,268.79			47,268.79
นาสาร	27,445.81			27,445.81
น้ำพุ	16,759.35	1,571.39		18,330.74
พรุพี	2,444.98	23,420.13		25,865.10
เพิ่มพูนทรัพย์	1,497.12	12,837.91		14,335.03
ลำพูน	4,240.18	32,387.99		36,628.17
พนม	234,657.30	32,896.95		267,554.25
คลองชะอุ่น	91,730.71	156.30		91,887.01
คลองศก	47,350.60			47,350.60
ต้นยวน	5,730.74	32,740.66		38,471.40
พนม	45,240.04			45,240.04
พลูเถื่อน	24,220.84			24,220.84
พังกาญจน์	20,384.37			20,384.37
พระแสง	260,654.99	146,797.96	1,510.40	408,963.36
ไทรซิง	260.33	68,084.75		68,345.07
ไทรโสภา	53,248.08	2,751.15		55,999.23
บางสวรรค์	98,669.15	2,187.51		100,856.66
สาคู	27,022.60	1,465.65		28,488.24
สินเจริญ	53,128.52	10,892.67	222.03	64,243.22
สินปูน	28,326.31	10,663.53	33.09	39,022.94
อิปัน		50,752.71	1,255.28	52,008.00
พุนพิน	231,363.59	330,147.05	2,249.11	563,759.75
กรูด	66,609.41	17,492.14	323.16	84,424.71
เขาหัวควาย	2,414.45	58,261.37	351.88	61,027.70
ตะปาน	1,773.61	102,883.95	308.91	104,966.47
ท่าข้าม	30.94	34,215.66	949.33	35,195.93
ท่าโรงช้าง	18,407.64	19,833.16	315.84	38,556.64

ผลการวิเคราะห์พื้นที่เสี่ยงน้ำท่วม
ในพื้นที่สำนักงานทรัพยากรน้ำที่ 10

จังหวัด/อำเภอ/ตำบล	พื้นที่เสี่ยงน้ำท่วมน้อย (ไร่)	พื้นที่เสี่ยงน้ำท่วมปานกลาง (ไร่)	พื้นที่เสี่ยงน้ำท่วมมาก (ไร่)	รวม
ท่าสะท้อน	929.66	11,869.42	0.00	12,799.08
น้ำรอบ	10,466.58	10,493.20		20,959.79
บางงอน	28,925.32	7,602.50		36,527.82
บางเดือน	19,267.66	1,076.95		20,344.61
บางมะเตี๋ย	22,333.53	4,555.58		26,889.11
พุนพิน	4,003.36	1,299.27		5,302.62
มะลวน	33,205.75	15,127.86		48,333.61
ลีเล็ด	6,076.60	19,090.85		25,167.45
ศรีวิชัย	1,298.38	9,881.12		11,179.49
หนองไทร	7,229.32	14,694.84		21,924.16
ห้วยเตย	8,391.40	1,769.18		10,160.58
เมืองสุราษฎร์ธานี	93,452.19	113,604.80		207,056.99
ขุนทะเล		52,410.28		52,410.28
คลองฉนาก	14,137.24	55.03		14,192.28
คลองน้อย	1,277.56	11,279.28		12,556.84
ตลาด	2,162.81			2,162.81
บางกุ้ง	13,314.50			13,314.50
บางชนะ	11,179.83			11,179.83
บางไทร	4,834.74			4,834.74
บางใบไม้	2,981.91	6,792.92		9,774.83
บางโพธิ์	4,077.68	9,539.08		13,616.76
มะขามเตี้ย	135.61	30,924.93		31,060.54
วัดประตู่	39,350.30	2,603.26		41,953.56
วิภาวดี	17,413.46	112,948.30		130,361.76
ตะกุกใต้	4,814.83	58,332.44		63,147.27
ตะกุกเหนือ	12,598.63	54,615.87		67,214.49
เวียงสระ	95,704.66	65,256.61	1,156.45	162,117.72
เขานิพันธ์	29,675.56	962.36		30,637.92
คลองฉนวน	41,804.26	8,420.08	130.77	50,355.12
ทุ่งหลวง	22,186.99	17,092.69	720.11	39,999.79
บ้านส้อง	1,986.21	25,447.78		27,433.99
เวียงสระ	51.65	13,333.69	305.57	13,690.91
รวม	6,448,596.07	5,103,944.27	17,694.57	11,570,234.91



ภาคผนวก 2
การวิเคราะห์พื้นที่เสี่ยงภัยแล้ง
ในขอบเขตสำนักงานทรัพยากรน้ำที่ 10

ผลการวิเคราะห์พื้นที่เสี่ยงภัยน้ำแล้ง

ในพื้นที่สำนักงานทรัพยากรน้ำที่ 10

จังหวัด/อำเภอ/ตำบล	พื้นที่เสี่ยงน้ำแล้งน้อย (ไร่)	พื้นที่เสี่ยงน้ำแล้งปานกลาง (ไร่)	พื้นที่เสี่ยงน้ำแล้งมาก (ไร่)	รวม
กระบี่	27,279.77	139.53		27,419.29
เขาพนม	5,060.78			5,060.78
เขาดิน	446.10			446.10
เขาพนม	1,234.04			1,234.04
โคกหาร	2,151.41			2,151.41
พรุเตียว	1,140.80			1,140.80
หน้าเขา	88.43			88.43
คลองท่อม	9,248.74	70.43		9,319.17
คลองท่อมใต้	683.25			683.25
คลองพน	3,775.14	70.37		3,845.51
ทรายขาว	3,052.81	0.06		3,052.87
เพทลา	1,684.59			1,684.59
ห้วยน้ำขาว	52.96			52.96
ปลายพระยา	348.22			348.22
เขาค้อ	138.73			138.73
คีรีวง	209.49			209.49
เมืองกระบี่	4,673.13	69.10		4,742.22
กระบี่น้อย	688.15			688.15
เขาคราม	1,428.70			1,428.70
ทับปริก	2,487.28	69.10		2,556.38
ปากน้ำ	69.00			69.00
เหนือคลอง	2,252.18			2,252.18
คลองขนาน	429.82			429.82
คลองเขม่า	623.96			623.96
โคกยาง	636.71			636.71
ตลิ่งชัน	443.43			443.43
ปกาสัย	49.97			49.97
ห้วยยูง	64.60			64.60
เหนือคลอง	3.70			3.70
อ่าวลึก	5,696.71			5,696.71

ผลการวิเคราะห์พื้นที่เสี่ยงภัยน้ำแล้ง

ในพื้นที่สำนักงานทรัพยากรน้ำที่ 10

จังหวัด/อำเภอ/ตำบล	พื้นที่เสี่ยงน้ำแล้งน้อย (ไร่)	พื้นที่เสี่ยงน้ำแล้งปานกลาง (ไร่)	พื้นที่เสี่ยงน้ำแล้งมาก (ไร่)	รวม
เขาใหญ่	20.85			20.85
คลองหิน	1,075.25			1,075.25
นาเหนือ	3,072.89			3,072.89
อ่าวลึกใต้	1,527.72			1,527.72
ชุมพร	262,666.46	480.27		263,146.73
ท่าแซะ	150,804.45			150,804.45
ท่าข้าม	3,216.59			3,216.59
ท่าแซะ	5,163.80			5,163.80
นากระตาม	998.71			998.71
รับร่อ	139,473.72			139,473.72
สลูย	628.73			628.73
สองพี่น้อง	388.75			388.75
หงษ์เจริญ	573.31			573.31
หินแก้ว	360.84			360.84
ทุ่งตะโก	3,069.58			3,069.58
ช่องไม้แก้ว	671.12			671.12
ตะโก	855.45			855.45
ทุ่งตะไคร	1,302.45			1,302.45
ปากตะโก	240.56			240.56
ปะทิว	12,263.09	480.27		12,743.36
เขาไชยราช	5,234.40	480.27		5,714.68
ชุมโค	1,344.60			1,344.60
ดอนยาง	764.82			764.82
ทะเลทรัพย์	213.07			213.07
บางสน	350.58			350.58
ปากคลอง	3,216.57			3,216.57
สะพลี	1,139.04			1,139.04
พะโต๊ะ	8,658.57			8,658.57
ปังหวาน	1,082.49			1,082.49
ปากทรง	3,433.73			3,433.73

ผลการวิเคราะห์พื้นที่เสี่ยงภัยน้ำแล้ง

ในพื้นที่สำนักงานทรัพยากรน้ำที่ 10

จังหวัด/อำเภอ/ตำบล	พื้นที่เสี่ยงน้ำแล้งน้อย (ไร่)	พื้นที่เสี่ยงน้ำแล้งปานกลาง (ไร่)	พื้นที่เสี่ยงน้ำแล้งมาก (ไร่)	รวม
พระรักษ์	675.15			675.15
พะโต๊ะ	3,467.20			3,467.20
เมืองชุมพร	17,844.93			17,844.93
ขุนกระโทง	1,049.97			1,049.97
ตากแดด	1,205.20			1,205.20
ถ้ำสิงห์	824.54			824.54
ท่ายาง	614.24			614.24
ทุ่งคา	1,110.46			1,110.46
นาชะอัง	1,986.10			1,986.10
นาทุ่ง	481.73			481.73
บางลึก	867.62			867.62
บางหมาก	770.06			770.06
บ้านนา	777.07			777.07
ปากน้ำ	774.94			774.94
วังไผ่	765.96			765.96
วังใหม่	372.51			372.51
วิสัยเหนือ	4,651.18			4,651.18
หาดทรายรี	942.62			942.62
หาดพันไกร	650.72			650.72
ละแม	4,250.82			4,250.82
ทุ่งควัวดี	280.41			280.41
ทุ่งหลวง	1,052.48			1,052.48
ละแม	1,803.06			1,803.06
สวนแตง	1,114.86			1,114.86
สวี	17,158.44			17,158.44
เขาค่าย	842.93			842.93
เขาทะลุ	184.09			184.09
ครน	2,450.46			2,450.46
ด่านสวี	312.13			312.13
ท่าหิน	512.66			512.66

ผลการวิเคราะห์พื้นที่เสี่ยงภัยน้ำแล้ง

ในพื้นที่สำนักงานทรัพยากรน้ำที่ 10

จังหวัด/อำเภอ/ตำบล	พื้นที่เสี่ยงน้ำแล้งน้อย (ไร่)	พื้นที่เสี่ยงน้ำแล้งปานกลาง (ไร่)	พื้นที่เสี่ยงน้ำแล้งมาก (ไร่)	รวม
ทุ่งระยะ	3,739.84			3,739.84
นาโพธิ์	1,199.95			1,199.95
นาสัก	2,682.67			2,682.67
ปากแพรก	1,413.36			1,413.36
วิสัยใต้	1,520.81			1,520.81
สวี	2,299.54			2,299.54
หลังสวน	48,616.59			48,616.59
ขันเงิน	55.66			55.66
ท่ามะปลา	175.83			175.83
นาขา	1,893.84			1,893.84
นาพญา	567.46			567.46
บางน้ำจืด	1,030.25			1,030.25
บางมะพร้าว	433.48			433.48
บ้านควน	1,249.88			1,249.88
ปากน้ำ	253.90			253.90
พ้อแดง	74.50			74.50
วังตะกอก	41,835.05			41,835.05
หาดยาย	919.66			919.66
แหลมทราย	127.06			127.06
พังงา	37,156.14			37,156.14
เกาะยาว	604.52			604.52
พุนิ	604.52			604.52
กระบี่	852.82			852.82
บางวัน	852.82			852.82
ตะกั่วทุ่ง	1,441.90			1,441.90
กระโสม	116.95			116.95
โคกกลอย	691.17			691.17
หล่อยูง	633.77			633.77
ตะกั่วป่า	14,006.99			14,006.99
เกาะคอเขา	5.02			5.02

ผลการวิเคราะห์พื้นที่เสี่ยงภัยน้ำแล้ง

ในพื้นที่สำนักงานทรัพยากรน้ำที่ 10

จังหวัด/อำเภอ/ตำบล	พื้นที่เสี่ยงน้ำแล้งน้อย (ไร่)	พื้นที่เสี่ยงน้ำแล้งปานกลาง (ไร่)	พื้นที่เสี่ยงน้ำแล้งมาก (ไร่)	รวม
คึกคัก	2,851.91			2,851.91
โคกเคียน	900.73			900.73
คำตาวัว	133.95			133.95
บางไทร	1,443.21			1,443.21
บางนายสี	3,185.60			3,185.60
บางม่วง	5,486.57			5,486.57
ทับปุด	7,755.21			7,755.21
ทับปุด	3,334.29			3,334.29
บ่อแสน	3,617.37			3,617.37
มะรุ่ย	803.55			803.55
ท้ายเหมือง	7,172.11			7,172.11
ท้ายเหมือง	2,019.46			2,019.46
ทุ่งมะพร้าว	1,637.27			1,637.27
นาเตย	1,238.11			1,238.11
บางทอง	319.12			319.12
ลำแก่น	303.26			303.26
ลำภี	1,654.90			1,654.90
เมืองพังงา	5,322.59			5,322.59
ตากแดด	2,714.64			2,714.64
ถ้ำน้ำผุด	345.30			345.30
นบปริง	447.36			447.36
บางเตย	297.11			297.11
ปากอ	1,518.18			1,518.18
ภูเก็ต	3,555.65	56.38		3,612.02
กะทู้	49.59			49.59
กะทู้	49.59			49.59
ถลาง	3,250.71			3,250.71
เชิงทะเล	62.59			62.59
เทพกระษัตรี	2,100.43			2,100.43
ป่าคลอก	63.46			63.46

ผลการวิเคราะห์พื้นที่เสี่ยงภัยน้ำแล้ง

ในพื้นที่สำนักงานทรัพยากรน้ำที่ 10

จังหวัด/อำเภอ/ตำบล	พื้นที่เสี่ยงน้ำแล้งน้อย (ไร่)	พื้นที่เสี่ยงน้ำแล้งปานกลาง (ไร่)	พื้นที่เสี่ยงน้ำแล้งมาก (ไร่)	รวม
ไม้ขาว	22.47			22.47
ศรีสุนทร	1,001.75			1,001.75
เมืองภูเก็ต	255.35	56.38		311.72
กะรน	255.35			255.35
ตลาดใหญ่		0.00		0.00
วิชิต		56.37		56.37
ระนอง	50.29			50.29
กะเปอร์	50.29			50.29
ม่วงกลวง	50.29			50.29
สุราษฎร์ธานี	626,190.85	35,130.62	1,222.89	662,544.36
กาญจนดิษฐ์	84,715.54	6,247.17	861.25	91,823.96
กรูด	14,208.74	59.41		14,268.15
กะแดะ	1,609.48			1,609.48
คลองสระ	6,816.91	901.30		7,718.21
ช้างขวา	27,406.16	4,602.80	861.25	32,870.21
ช้างซ้าย	13.02			13.02
ตะเคียนทอง	2,098.20			2,098.20
ท่าทอง	756.18			756.18
ท่าทองใหม่	1,021.59	71.33		1,092.92
ท่าอุแท	920.26			920.26
ทุ่งกง	1,013.43	113.32		1,126.75
ทุ่งรัง	3,014.20			3,014.20
ป่าร้อน	14,736.49	364.96		15,101.45
พลายวาส	11,100.87	134.06		11,234.93
คีรีรัฐนิคม	95,947.31	21,605.01	361.64	117,913.96
กะเปา	5,923.47			5,923.47
ถ้ำสิงขร	245.77			245.77
ท่ากระดาน	611.47			611.47
ท่าขนอน	78,759.76	21,546.13	361.64	100,667.53
น้ำหัก	7,048.48			7,048.48

ผลการวิเคราะห์พื้นที่เสี่ยงภัยน้ำแล้ง

ในพื้นที่สำนักงานทรัพยากรน้ำที่ 10

จังหวัด/อำเภอ/ตำบล	พื้นที่เสี่ยงน้ำแล้งน้อย (ไร่)	พื้นที่เสี่ยงน้ำแล้งปานกลาง (ไร่)	พื้นที่เสี่ยงน้ำแล้งมาก (ไร่)	รวม
บ้านท่าเนียน	360.35			360.35
บ้านยาง	2,560.84	58.89		2,619.73
ย่านยาว	437.16			437.16
เคียนซา	119,742.83	2,374.08		122,116.90
เขาตอก	3,092.09			3,092.09
เคียนซา	1.34			1.34
บ้านเสด็จ	19,577.23			19,577.23
พ่วงพรมคร	68,301.47	2,225.80		70,527.27
อรัญคามวารี	28,770.69	148.28		28,918.97
ชัยบุรี	3,726.52			3,726.52
ชัยบุรี	282.61			282.61
ไทรทอง	3,443.91			3,443.91
ไชยา	17,521.44			17,521.44
ทุ่ง	343.23			343.23
ปากหมาก	9,516.41			9,516.41
ป่าเว	0.59			0.59
พุมเรียง	191.50			191.50
โมถ่าย	7,469.70			7,469.70
ดอนสัก	4,049.56			4,049.56
ชลคราม	98.89			98.89
ไชยคราม	195.99			195.99
ดอนสัก	2,035.34			2,035.34
ปากแพรก	1,719.35			1,719.35
ท่าฉาง	27,055.40	737.38		27,792.78
เขาถ่าน	848.04			848.04
คลองไทร	6,504.55			6,504.55
ท่าเคย	8,735.86	505.61		9,241.48
ท่าฉาง	11.17			11.17
ปากฉลุย	10,955.39	231.77		11,187.16
เสวีียด	0.39			0.39

ผลการวิเคราะห์พื้นที่เสี่ยงภัยน้ำแล้ง

ในพื้นที่สำนักงานทรัพยากรน้ำที่ 10

จังหวัด/อำเภอ/ตำบล	พื้นที่เสี่ยงน้ำแล้งน้อย (ไร่)	พื้นที่เสี่ยงน้ำแล้งปานกลาง (ไร่)	พื้นที่เสี่ยงน้ำแล้งมาก (ไร่)	รวม
ท่าชนะ	5,207.69			5,207.69
คลองพา	68.41			68.41
คันฉุ่ลี	436.56			436.56
ประสงค์	2,746.40			2,746.40
สมอทอง	1,956.31			1,956.31
บ้านตาขุน	3,176.59			3,176.59
เขาพัง	587.12			587.12
พรุ่ไทย	2,589.47			2,589.47
บ้านนาเดิม	21,050.94			21,050.94
ทรัพย์ทวี	8,697.22			8,697.22
ท่าเรือ	1,268.52			1,268.52
นาใต้	304.90			304.90
บ้านนา	10,780.31			10,780.31
บ้านนาสาร	49,624.58			49,624.58
คลองปราบ	221.50			221.50
ควนศรี	4,016.81			4,016.81
ควนสุบรรณ	683.16			683.16
ท่าชี	8,517.49			8,517.49
ทุ่งเตา	3,178.58			3,178.58
ทุ่งเตาใหม่	19,642.78			19,642.78
นาสาร	4,069.08			4,069.08
น้ำพุ	5,319.20			5,319.20
พรุ่พี	926.11			926.11
เพิ่มพูนทรัพย์	803.66			803.66
ลำพูน	2,246.19			2,246.19
พนม	105.86			105.86
พังกาญจน์	105.86			105.86
พระแสง	53,763.10	143.41		53,906.52
ไทรซิง	9,787.05			9,787.05
ไทรโสภา	9,832.42	143.41		9,975.83

ผลการวิเคราะห์พื้นที่เสี่ยงภัยน้ำแล้ง

ในพื้นที่สำนักงานทรัพยากรน้ำที่ 10

จังหวัด/อำเภอ/ตำบล	พื้นที่เสี่ยงน้ำแล้งน้อย (ไร่)	พื้นที่เสี่ยงน้ำแล้งปานกลาง (ไร่)	พื้นที่เสี่ยงน้ำแล้งมาก (ไร่)	รวม
บางสวรรค์	1,565.25			1,565.25
สาकु	16,758.55			16,758.55
สินปุน	2,312.31			2,312.31
อี่ปัน	13,507.53			13,507.53
พุนพิน	97,465.05	2,970.38		100,435.43
กรูด	11,735.49			11,735.49
เขาหัวควาย	133.18			133.18
ตะปาน	21,996.54	54.76		22,051.31
ท่าข้าม	8,913.20			8,913.20
ท่าโรงช้าง	8,611.63	404.65		9,016.28
ท่าสะท้อน	1,745.64			1,745.64
น้ำรอบ	754.02			754.02
บางอน	4,803.62			4,803.62
บางเดือน	20,033.56			20,033.56
มะลวน	8,666.87			8,666.87
ลีเล็ด	2.92			2.92
ศรีวิชัย	164.02			164.02
หนองไทร	2,254.76			2,254.76
หัวเตย	7,649.61	2,510.97		10,160.58
เมืองสุราษฎร์ธานี	16,160.50			16,160.50
ขุนทะเล	11,545.80			11,545.80
คลองน้อย	450.95			450.95
บางกุ้ง	75.40			75.40
มะขามเตี้ย	1,079.36			1,079.36
วัดประตู่	3,008.99			3,008.99
วิภาวดี	11,674.06	186.54		11,860.60
ตะกุกใต้	7,551.12	61.96		7,613.09
ตะกุกเหนือ	4,122.94	124.58		4,247.52
เวียงสระ	15,203.88	866.64		16,070.52
เขานิพันธ์	3,099.04	77.00		3,176.04

ผลการวิเคราะห์พื้นที่เสี่ยงภัยน้ำแล้ง

ในพื้นที่สำนักงานทรัพยากรน้ำที่ 10

จังหวัด/อำเภอ/ตำบล	พื้นที่เสี่ยงน้ำแล้งน้อย (ไร่)	พื้นที่เสี่ยงน้ำแล้งปานกลาง (ไร่)	พื้นที่เสี่ยงน้ำแล้งมาก (ไร่)	รวม
คลองฉนวน	4,537.24	232.68		4,769.92
ทุ่งหลวง	1,326.36			1,326.36
บ้านส้อง	3,511.87	556.96		4,068.83
เวียงสระ	2,729.37			2,729.37
รวม	956,899.16	35,806.79	1,222.89	993,928.85



ภาคผนวก 3

ความพร้อมด้านสถานีตรวจวัดสถานการณ์น้ำ
(สถานี Early Warning)

การตรวจสอบความพร้อมสถานีเตือนภัยน้ำหลาก - ดินถล่ม (Early Warning System) 2567

สำนักงานทรัพยากรน้ำที่ 10

ลำดับ	สถานี	บ้าน	หมู่	ตำบล	อำเภอ	จังหวัด	หมู่บ้านหลัก	หมู่บ้านสาขา	UTM_N	UTM_E	lat_y	long_x	ປປປປປປ	ປປປປ	สภาพการใช้งาน	เบอร์โทรศัพท์	ประเภทบ้าน	ชื่อผู้รั	เบอร์ผู้รั	หน่วยงานที่รับผิดชอบ
1	STN0005	บ้านบางมาศ	12	วังร้อ	ท่าชะ	ชุมพร	ภาคใต้ฝั่งตะวันออก	2101, คลองท่าตะเภา	1,186,458	498,313	10.73301	98.98457	2548		ใช้งานได้		สถานีหลัก	นางจันทร์ฉาย จันทร์ทอง	095-2647530, 089-8713351	สทช.1 สฎ.
2	STN0006	บ้านทุ่งกระตังทอง	5	คูริง	ท่าชะ	ชุมพร	ภาคใต้ฝั่งตะวันออก	2101, คลองท่าตะเภา	1,185,601	514,763	10.72523	99.13501	2548		ใช้งานไม่ได้		สถานีหลัก	นางรวดี ศรีสุข	086-1612418	สทช.1 สฎ.
3	STN0215	บ้านธรรมเจริญ	10	หงษ์เจริญ	ท่าชะ	ชุมพร	ภาคใต้ฝั่งตะวันออก	2101, คลองท่าตะเภา	1,200,366	510,970	10.85878	99.10037	2551		ใช้งานได้		สถานีหลัก	นายธนดล โป่งใจ	096 2927086	สทช.1 สฎ.
4	STN0225	บ้านรุ่งเรือง	20	ละแหม	ละแหม	ชุมพร	ภาคใต้ฝั่งตะวันออก	2104, ภาคใต้ฝั่งตะวันออกส่วนที่ 2	1,077,201	494,380	9.744833	98.94876	2551		ใช้งานไม่ได้		สถานีหลัก	น.ส.อารียา บุญเดือน	085-7945875	สทช.1 สฎ.
5	STN0489	บ้านเนินสำลี	4	สะทล	ปะทิว	ชุมพร	ภาคใต้ฝั่งตะวันออก	2102, ภาคใต้ฝั่งตะวันออกตอนบน	1,172,377	529,036	10.60554	99.26544	2553(SP2)		ใช้งานได้		สถานีหลัก	นายณัฐวุฒิ พิทยมงคล	08-8384-7109	สทช.1 สฎ.
6	STN0490	บ้านหนองจระเข้	5	นาขะอ้ง	เมืองชุมพร	ชุมพร	ภาคใต้ฝั่งตะวันออก	2101, คลองท่าตะเภา	1,167,147	527,225	10.55826	99.24885	2553(SP2)		ใช้งานได้		สถานีหลัก	นายธัญญา สุตธรรม	089-5883572	สทช.1 สฎ.
7	STN0491	บ้านห้วยหม้อ	13	นาซา	หลังสวน	ชุมพร	ภาคใต้ฝั่งตะวันออก	2102, ภาคใต้ฝั่งตะวันออกตอนบน	1,108,679	492,127	10.02954	98.92816	2553(SP2)		ใช้งานไม่ได้**		สถานีหลัก	นายปกรณ์ จันทร์สุข	089-5883572	สทช.1 สฎ.
8	STN0492	บ้านหินช้างสี	13	วังตะกอก	หลังสวน	ชุมพร	ภาคใต้ฝั่งตะวันออก	2103, คลองหลังสวน	1,104,711	498,280	9.993655	98.98431	2553(SP2)		ใช้งานไม่ได้**		สถานีหลัก	น.ส.สุนิสา เหล็กทอง	08-5474-2277	สทช.1 สฎ.
9	STN0493	บ้านเขาเขน	11	วังตะกอก	หลังสวน	ชุมพร	ภาคใต้ฝั่งตะวันออก	2103, คลองหลังสวน	1,105,813	503,249	10.00362	99.02965	2553(SP2)		ใช้งานได้		สถานีหลัก	นายสมล สงระอ	08-6106-1688	สทช.1 สฎ.
10	STN0494	บ้านถ่านเรน	10	ตะโก	ทุ่งตะโก	ชุมพร	ภาคใต้ฝั่งตะวันออก	2102, ภาคใต้ฝั่งตะวันออกตอนบน	1,114,053	496,044	10.07815	98.9639	2553(SP2)		ใช้งานไม่ได้**		สถานีหลัก	นายจิตศักดิ์ รุ่งช่วง	08-0878-4697	สทช.1 สฎ.
11	STN0495	บ้านวังทอง	8	ทะเลทรัพย์	ปะทิว	ชุมพร	ภาคใต้ฝั่งตะวันออก	2101, คลองท่าตะเภา	1,187,839	530,049	10.74537	99.27483	2553(SP2)		ใช้งานได้		สถานีหลัก	นายชาญชัย เข้มจงกล	089-5901748	สทช.1 สฎ.
12	STN0571	บ้านพันวาล4	20	วังร้อ	ท่าชะ	ชุมพร	ภาคใต้ฝั่งตะวันออก	2101, คลองท่าตะเภา	1,193,434	497,540	10.7961	98.9775	2553		ใช้งานได้		สถานีหลัก	นายโจเซฟศิริ ศรีสุทธิโชติณ	08-5691-8944	สทช.1 สฎ.
13	STN0572	บ้านบางนาค	18	วังร้อ	ท่าชะ	ชุมพร	ภาคใต้ฝั่งตะวันออก	2101, คลองท่าตะเภา	1,191,279	505,072	10.7766	99.04639	2553		ใช้งานไม่ได้		สถานีหลัก	นายสามารถ เป็ศรี(นุญ.)	081-7479340	สทช.1 สฎ.
14	STN0573	บ้านหนองปลา	7	ท่าหิน	สวี	ชุมพร	ภาคใต้ฝั่งตะวันออก	2102,ภาคใต้ฝั่งตะวันออกตอนบน	1,130,150	516,932	10.2237	99.1546	2553		ใช้งานได้		สถานีหลัก	นายโสมณ บัวสงค์	087-2713513	สทช.1 สฎ.
15	STN0574	บ้านห้วยแก้ว	10	นาสัก	สวี	ชุมพร	ภาคใต้ฝั่งตะวันออก	2102,ภาคใต้ฝั่งตะวันออกตอนบน	1,119,354	494,544	10.12609	98.9502	2553		ใช้งานได้		สถานีหลัก	นายทองพูน พิฆานนอก	084-4437097	สทช.1 สฎ.
16	STN0575	บ้านหินลูกช้าง	7	ทุ่งหวาด	ละแหม	ชุมพร	ภาคใต้ฝั่งตะวันออก	2104,ภาคใต้ฝั่งตะวันออกส่วนที่2	1,080,967	495,460	9.778897	98.9586	2553		ใช้งานได้		สถานีหลัก	นายเกียรติพงษ์ พิทักษ์ปรัชญากุล	08-4745-8506	สทช.1 สฎ.
17	STN0723	บ้านโคกหน้าด่าน	13	นาปากา	หลังสวน	ชุมพร	ภาคใต้ฝั่งตะวันออก	2103, คลองหลังสวน	1,091,454	511,641	9.873734	99.10618	2554		ใช้งานได้		สถานีหลัก	นายบัณฑิต บุญทวี	08-9882-3545	สทช.1 สฎ.
18	STN0724	บ้านห้วยเขาท่ากอ	6	บางมะพร้าว	หลังสวน	ชุมพร	ภาคใต้ฝั่งตะวันออก	2103, คลองหลังสวน	1,099,957	513,394	9.950635	99.1222	2554		ใช้งานได้		สถานีหลัก	นายวสันต์ ทองประเสริฐ	08 3550 7175	สทช.1 สฎ.
19	STN0725	บ้านเจ้าปู่	9	พระวิชัย	พะโต๊ะ	ชุมพร	ภาคใต้ฝั่งตะวันออก	2103, คลองหลังสวน	1,088,805	490,859	9.849781	98.91663	2554		ใช้งานได้		สถานีหลัก	นายสุธรรม ชังสถิตย์	08 1054 8354	สทช.1 สฎ.
20	STN0726	บ้านห้วยใหญ่	8	ช่องไม้แก้ว	ทุ่งตะโก	ชุมพร	ภาคใต้ฝั่งตะวันออก	2503, ภาคใต้ฝั่งตะวันตกตอนบน	1,118,332	501919	10.11685	99.01752	2554		ใช้งานไม่ได้		สถานีหลัก	นายบัณฑิต สุวิสิทธิ์	08 0527 4242	สทช.1 สฎ.
21	STN0727	บ้านช่องยอน	5	เขาเขล	สวี	ชุมพร	ภาคใต้ฝั่งตะวันออก	2503, ภาคใต้ฝั่งตะวันตกตอนบน	1,129,024	490797	10.21354	98.91597	2554		ใช้งานไม่ได้		สถานีหลัก	นายสมพรดี เสงเสียงดัง	087 4741719	สทช.1 สฎ.
22	STN0728	บ้านวังประดิว	10	เขาต่าย	สวี	ชุมพร	ภาคใต้ฝั่งตะวันออก	2503, ภาคใต้ฝั่งตะวันตกตอนบน	1,115,692	487859	10.09296	98.88919	2554		ใช้งานไม่ได้		สถานีหลัก	นางวีรฤดี ลีลา	08 4757 8244	สทช.1 สฎ.
23	STN0729	บ้านนาเข็ช	1	สวนแดง	ละแหม	ชุมพร	ภาคใต้ฝั่งตะวันออก	2104,ภาคใต้ฝั่งตะวันออกส่วนที่ 2	1,076,551	511108	9.738943	99.10127	2554		ใช้งานไม่ได้		สถานีหลัก	นายปวีชา กล่อมสถิตย์	082 4173541	สทช.1 สฎ.
24	STN0798	บ้านห้วยศาลีห์	17	บ้านควน	หลังสวน	ชุมพร	ภาคใต้ฝั่งตะวันออก	2103, คลองหลังสวน	1,086,910	502340	9.832651	99.02134	2554		ใช้งานได้		สถานีหลัก	นายสุธรรม แก้วคง	08 9646 5686	สทช.1 สฎ.
25	STN0799	บ้านปากแพรก	2	นากระคว	ท่าชะ	ชุมพร	ภาคใต้ฝั่งตะวันออก	2101, คลองท่าตะเภา	1,171,764	516593	10.60007	99.15169	2554		ใช้งานไม่ได้		สถานีหลัก	นางนิชา นวลพรหม	08 7127 2436	สทช.1 สฎ.
26	STN0800	บ้านประชาธิปไตย	14	ชุมโค	ปะทิว	ชุมพร	ภาคใต้ฝั่งตะวันออก	2102,ภาคใต้ฝั่งตะวันออกตอนบน	1,193,048	537256	10.79242	99.3408	2554		ใช้งานได้		สถานีหลัก	นายพิชิตชัย สืบอังกุล	08 7074 4477	สทช.1 สฎ.
27	STN0801	บ้านควงตี	7	สองพี่น้อง	ท่าชะ	ชุมพร	ภาคใต้ฝั่งตะวันออก	2101, คลองท่าตะเภา	1,205,059	516264	10.9012	99.14883	2554		ใช้งานได้		สถานีหลัก	นายสมชาย ต่างประเทศ	08 4852 2728	สทช.1 สฎ.
28	STN0802	บ้านห้วยใหญ่	2	สองพี่น้อง	ท่าชะ	ชุมพร	ภาคใต้ฝั่งตะวันออก	2101, คลองท่าตะเภา	1,211,825	526914	10.96233	99.24633	2554		ใช้งานได้		สถานีหลัก	นางบัวเชียบ ชันยอน	08 2802 4187	สทช.1 สฎ.
29	STN0803	บ้านโป่งยอน	11	หงษ์เจริญ	ท่าชะ	ชุมพร	ภาคใต้ฝั่งตะวันออก	2101, คลองท่าตะเภา	1,197,797	516475	10.83552	99.15073	2554		ใช้งานได้		สถานีหลัก	นายสรดี ไคถาวร	08 0519 6695	สทช.1 สฎ.
30	STN0804	บ้านวังพุง	3	หินแก้ว	ท่าชะ	ชุมพร	ภาคใต้ฝั่งตะวันออก	2101, คลองท่าตะเภา	1,172,829	508337	10.60973	99.07622	2554		ใช้งานไม่ได้		สถานีหลัก	นายวิระพงษ์ ชุ่มมิกดิ์	08 7284 5639	สทช.1 สฎ.
31	STN0805	บ้านจันทร์	5	หินแก้ว	ท่าชะ	ชุมพร	ภาคใต้ฝั่งตะวันออก	2101, คลองท่าตะเภา	1,168,125	499809	10.5672	98.99825	2554		ใช้งานไม่ได้**		สถานีหลัก	นางคนตรี สัจจศรี	08 1728 5756	สทช.1 สฎ.
32	STN0806	บ้านป่าม่วง	8	บ้านม่วง	เมืองชุมพร	ชุมพร	ภาคใต้ฝั่งตะวันออก	2102,ภาคใต้ฝั่งตะวันออกตอนบน	1,158,727	495151	10.4822	98.95569	2554		ใช้งานไม่ได้		สถานีหลัก	นายสุรินทร์ ทายนาค	08 7274 2017	สทช.1 สฎ.
33	STN0807	บ้านน้ำจล	7	พระยะ	สวี	ชุมพร	ภาคใต้ฝั่งตะวันออก	2102,ภาคใต้ฝั่งตะวันออกตอนบน	1,136,012	492247	10.27675	98.9292	2554		ใช้งานได้		สถานีหลัก	นายสุชาติ จูสม	08 4336 0848	สทช.1 สฎ.
34	STN0808	บ้านควนสามัคคี	13	ควน	สวี	ชุมพร	ภาคใต้ฝั่งตะวันออก	2102,ภาคใต้ฝั่งตะวันออกตอนบน	1,144,264	496561	10.35139	98.96859	2554		ใช้งานไม่ได้		สถานีหลัก	นายสวัสดิ์ ภูษอภัย	08-9985-5073	สทช.1 สฎ.
35	STN0809	บ้านหนองคำเสา	6	ถ้ำสิทธิ์	เมืองชุมพร	ชุมพร	ภาคใต้ฝั่งตะวันออก	2102,ภาคใต้ฝั่งตะวันออกตอนบน	1,152,339	504538	10.42442	99.04146	2554		ใช้งานไม่ได้		สถานีหลัก	นายบุญส่ง จันทร์จิง	08 4840 4707	สทช.1 สฎ.
36	STN0810	บ้านคลองนูน	4	ปึงหวาน	พะโต๊ะ	ชุมพร	ภาคใต้ฝั่งตะวันออก	2103, คลองหลังสวน	1,099,754	489356	9.948807	98.90289	2554		ใช้งานไม่ได้		สถานีหลัก	นายพิทักษ์ สวัสดิ์	08 1080 4674	สทช.1 สฎ.
37	STN0811	บ้านไปงยอน	5	ปากทรง	พะโต๊ะ	ชุมพร	ภาคใต้ฝั่งตะวันออก	2103, คลองหลังสวน	1,080,548	466364	9.774972	98.6933	2554		ใช้งานได้		สถานีหลัก	นายประสงค์ มวลน้อย	08 9881 0349	สทช.1 สฎ.
38	STN0850	บ้านท่าหิน*	7	พะโต๊ะ	พะโต๊ะ	ชุมพร	ภาคใต้ฝั่งตะวันออก	2103, คลองหลังสวน	1,085,216	477148	9.817266	98.7916	2554		ใช้งานไม่ได้**		สถานีหลัก	นายธีระ ภิญญทรัพย์	08 3392 8593	สทช.1 สฎ.
39	STN1042	บ้านห้วยใหญ่	11	นาสัก	สวี	ชุมพร	ภาคใต้ฝั่งตะวันออก	2105, ภาคใต้ฝั่งตะวันออกส่วนที่ 3	1,130,563	497656	10.22747	98.9786	2555		ใช้งานไม่ได้		สถานีหลัก	นายไพรัตน์ รุ่งสุวรรณ	08-4842-1605	สทช.1 สฎ.
40	STN1043	บ้านป่าแฉะ	8	ปากทรง	พะโต๊ะ	ชุมพร	ภาคใต้ฝั่งตะวันออก	2103, คลองหลังสวน	1,077,276	473482	9.74543	98.75822	2555		ใช้งานได้		สถานีหลัก	นายสมศักดิ์ ชูฝ่ายคลอง	089 9085369	สทช.1 สฎ.
41	STN1044	บ้านสืบญวน	2	วังใหม่	เมืองชุมพร	ชุมพร	ภาคใต้ฝั่งตะวันออก	2102, ภาคใต้ฝั่งตะวันออกตอนบน	1,161,493	507135	10.50721	99.06452	2555		ใช้งานไม่ได้		สถานีหลัก	นายสมบุญ เพชรกำเนิด	08-1077-4746	สทช.1 สฎ.
42	STN0132	บ้านสวนปราง	5	คลองสระ	กาญจนดิษฐ์	สุราษฎร์ธานี	ภาคใต้ฝั่งตะวันออก	2105, ภาคใต้ฝั่งตะวันออกส่วนที่ 3	996,224	570819	9.011844	99.6432	2548		ใช้งานได้		สถานีหลัก	นายศักดิ์สิทธิ์ รุ่งแดง	09 0293 9373	สทช.1 สฎ.

การตรวจสอบความพร้อมสถานีเตือนภัยน้ำหลาก - ดินถล่ม (Early Warning System) 2567

สำนักงานทรัพยากรน้ำที่ 10

ลำดับ	สถานี	บ้าน	หมู่	ตำบล	อำเภอ	จังหวัด	หมู่บ้านหลัก	หมู่บ้านสาขา	UTM_N	UTM_E	lat_y	long_x	ປປປປປ	ประเภทสถานี	สภาพการใช้งาน	เบอร์โทรศัพท์	ประเภทบ้าน	ชื่อผู้รั	เบอร์ผู้รั	หน่วยงานที่รับผิดชอบ
43	STN0135	บ้านสามแยกอินทรีทอง	9	คลองพา	ท่าชนะ	สุราษฎร์ธานี	ภาคใต้ฝั่งตะวันออก	2104, ภาคใต้ฝั่งตะวันออกส่วนที่ 2	1,070,521	492510	9.684413	98.94084	2549		ใช้งานได้		สถานีหลัก	นายประจักษ์ ชูอินทร์	08-5782-6077	สทท.1 สฎ.
44	STN0136	บ้านบางมะ	9	ตะกุกเหนือ	วิภาวดี	สุราษฎร์ธานี	แม่น้ำตาปี	2209, คลองพุมดวงตอนล่าง	1,022,470	487959	9.249787	98.89037	2548		ใช้งานได้		สถานีหลัก	นางจันทิมา เจริญสุข	08-6277-6529	สทท.1 สฎ.
45	STN0137	บ้านธารวางศ์อารีย์	4	เพิ่มพูนทรัพย์	บ้านนาสาร	สุราษฎร์ธานี	แม่น้ำตาปี	2206, แม่น้ำตาปีตอนล่าง	969,610	547596	8.771433	99.43276	2548		ใช้งานได้		สถานีหลัก	นายวิชัย ช่วยพันธ์	08-1788-0988	สทท.1 สฎ.
46	STN0159	บ้านโพธาราม	15	ท่าชนะ	ศิริรัฐนิคม	สุราษฎร์ธานี	แม่น้ำตาปี	2209, คลองพุมดวงตอนล่าง	1,005,033	489849	9.092075	98.90762	2548		ใช้งานได้		สถานีหลัก	นายพรพิทักษ์ สกุล	08-6276-8588	สทท.1 สฎ.
47	STN0160	บ้านเขาหลัก(บ้านยางโพรง)	7	ปากพญา	ไชยา	สุราษฎร์ธานี	ภาคใต้ฝั่งตะวันออก	2104, ภาคใต้ฝั่งตะวันออกส่วนที่ 2	1,041,630	492153	9.423098	98.92852	2548		ใช้งานได้		สถานีหลัก	นายเสรี วงศ์วิเชียร	09 9632 6852	สทท.1 สฎ.
48	STN0161	บ้านเคี่ยมเพาะ	5	ปากฉลุย	ท่าช้าง	สุราษฎร์ธานี	แม่น้ำตาปี	2209, คลองพุมดวงตอนล่าง	1,036,947	491486	9.380739	98.92246	2548		ใช้งานได้		สถานีหลัก	นางยุภา ไทยเจริญ	08-5795-9453, 08-2810-2403	สทท.1 สฎ.
49	STN0162	บ้านเหนือคลอง	7	บ้านล้อง	เวียงสระ	สุราษฎร์ธานี	แม่น้ำตาปี	2206, แม่น้ำตาปีตอนล่าง	954,527	546185	8.635022	99.41978	2548		ใช้งานได้		สถานีหลัก	น.ส.ศุภรัตน์ พรหมขวัญ	08-4844-3494	สทท.1 สฎ.
50	STN0163	บ้านสระบัว	7	ลำพูน	บ้านนาสาร	สุราษฎร์ธานี	แม่น้ำตาปี	2206, แม่น้ำตาปีตอนล่าง	981,458	547504	8.878598	99.43205	2548		ใช้งานได้		สถานีหลัก	นายพรชัย คงทรัพย์	0-7745-0169	สทท.1 สฎ.
51	STN0164	บ้านคลองบัว	11	ตะกุกใต้	วิภาวดี	สุราษฎร์ธานี	แม่น้ำตาปี	2209, คลองพุมดวงตอนล่าง	1,014,847	489395	9.180841	98.90347	2548		ใช้งานได้		สถานีหลัก	นายเชษฐา สุวรรณรัตน์	08-1084-3349	สทท.1 สฎ.
52	STN0221	บ้านโชน้อง	4	สองแพรก	ชัยบุรี	สุราษฎร์ธานี	แม่น้ำตาปี	2205, คลองอิปัน	940,133	512391	8.505037	99.11258	2551		ใช้งานได้		สถานีหลัก	นายพนรัตน์ แจ่มปริษา	09 3276 2499	สทท.1 สฎ.
53	STN0224	บ้านแม่หยบ	20	ประสงค์	ท่าชนะ	สุราษฎร์ธานี	ภาคใต้ฝั่งตะวันออก	2104, ภาคใต้ฝั่งตะวันออกส่วนที่ 2	1,062,461	492513	9.611513	98.94088	2551		ใช้งานได้		สถานีหลัก	นายจรงค์ โสมเพชร	08-7274-8274	สทท.1 สฎ.
54	STN0286	บ้านคลองมูบ	13	ตะกุกเหนือ	วิภาวดี	สุราษฎร์ธานี	แม่น้ำตาปี	2209, คลองพุมดวงตอนล่าง	1,022,886	483995	9.235537	98.85428	2552		ใช้งานได้		สถานีหลัก	นางบานชื่น แก้วงาม	08 8785 0292	สทท.1 สฎ.
55	STN0287	บ้านหมู่ที่ล้อง	5	คลองหก	พนม	สุราษฎร์ธานี	แม่น้ำตาปี	2207, คลองหก	983,320	451637	8.89543	98.56012	2552		ใช้งานได้		สถานีหลัก	นางจันทิมา สอนทอง	09-95923093	สทท.1 สฎ.
56	STN0496	บ้านบางเตย	7	คลองชะอุ่น	พนม	สุราษฎร์ธานี	แม่น้ำตาปี	2207, คลองหก	965,054	480793	8.730431	98.82538	2553(SP2)		ใช้งานได้		สถานีหลัก	นายวีรกุล อรุณรักษ์(สช.ผยุ.)	09 2984 2011	สทท.1 สฎ.
57	STN0568	บ้านต้นทุค	11	ต้นยวน	พนม	สุราษฎร์ธานี	แม่น้ำตาปี	2207, คลองหก	968,598	493547	8.762523	98.94133	2553		ใช้งานได้		สถานีหลัก	นายสิทธิ คงเรือง	08-5977-9905	สทท.1 สฎ.
58	STN0569	บ้านคลองกลาง	8	โพธิ์โลกา	พระแสง	สุราษฎร์ธานี	แม่น้ำตาปี	2205, คลองอิปัน	957,717	509681	8.664096	99.088	2553		ใช้งานได้		สถานีหลัก	นายประทีป นวลสุทธิ	09-3781-9297	สทท.1 สฎ.
59	STN0570	บ้านใต้ต้น*	2	บ้านสวรรค์	พระแสง	สุราษฎร์ธานี	แม่น้ำตาปี	2205, คลองอิปัน	953,836	498724	8.629001	98.9884	2553		ใช้งานได้		สถานีหลัก	นางมาลี สวนแก้ว	08-1084-6349	สทท.1 สฎ.
60	STN0759	บ้านเขาแก้ว	12	ประสงค์	ท่าชนะ	สุราษฎร์ธานี	ภาคใต้ฝั่งตะวันออก	2104,ภาคใต้ฝั่งตะวันออกส่วนที่ 2	1,052,855	510544	9.52462	99.09607	2554		ใช้งานได้		สถานีหลัก	นายจันทิมา พิทย่อง	087-8903389	สทท.1 สฎ.
61	STN0760	บ้านช่องขุมทอง	13	คันลือ	ท่าชนะ	สุราษฎร์ธานี	ภาคใต้ฝั่งตะวันออก	2104,ภาคใต้ฝั่งตะวันออกส่วนที่ 2	1,068,890	500683	9.669666	99.00623	2554		ใช้งานได้		สถานีหลัก	นายพิสิณห์ สุเทศ	065 3856715	สทท.1 สฎ.
62	STN0761	บ้านคอดอน	13	ช้างขวา	กาญจนดิษฐ์	สุราษฎร์ธานี	แม่น้ำตาปี	2206,แม่น้ำตาปีตอนล่าง	1,006,562	548679	9.105647	99.44301	2554		ใช้งานได้		สถานีหลัก	นายวณิชย์ ชวัญทองอินทร์	081-3978388	สทท.1 สฎ.
63	STN0762	บ้านช่องช้าง	7	พุด	บ้านนาสาร	สุราษฎร์ธานี	แม่น้ำตาปี	2206,แม่น้ำตาปีตอนล่าง	962,931	543551	8.711062	99.39592	2554		ใช้งานได้		สถานีหลัก	นายสิทธิชัย อักษรทอง	080-5334370	สทท.1 สฎ.
64	STN0763	บ้านเขาหัวควาย	2	เขาหัวควาย	พุนพิน	สุราษฎร์ธานี	แม่น้ำตาปี	2206,แม่น้ำตาปีตอนล่าง	1,001,521	527534	9.060234	99.25055	2554		ใช้งานได้		สถานีหลัก	นายชนันท์ ทวีระประภรณ์	087-2832605	สทท.1 สฎ.
65	STN0764	บ้านยวนสาว	13	ท่าชนะ	ศิริรัฐนิคม	สุราษฎร์ธานี	แม่น้ำตาปี	2209,คลองพุมดวงตอนล่าง	1,002,555	486104	9.069651	98.87355	2554		ใช้งานได้		สถานีหลัก	นายปานศักดิ์ โมรา	086-2756742	สทท.1 สฎ.
66	STN0765	บ้านพินมิตร	11	ตะกุกเหนือ	วิภาวดี	สุราษฎร์ธานี	แม่น้ำตาปี	2209,คลองพุมดวงตอนล่าง	1,035,826	484598	9.37058	98.85973	2554		ใช้งานได้		สถานีหลัก	น.ส.ชนันญา ทิคุจระ	084-8504894	สทท.1 สฎ.
67	STN0828	บ้านพันชัน	9	คันลือ	ท่าชนะ	สุราษฎร์ธานี	ภาคใต้ฝั่งตะวันออก	2104,ภาคใต้ฝั่งตะวันออกส่วนที่ 2	1,067,596	512963	9.657942	99.11816	2554		ใช้งานได้		สถานีหลัก	นายอำนาจ มั่นคง	084-4465762	สทท.1 สฎ.
68	STN0829	บ้านโกลกบ้านเก่า	5	เกาะพะงัน	เกาะพะงัน	สุราษฎร์ธานี	ภาคใต้ฝั่งตะวันออก	2105, ภาคใต้ฝั่งตะวันออกส่วนที่ 3	1,077,120	609204	9.742652	99.99561	2554		ใช้งานได้		สถานีหลัก	น.ส.กนกวรรณ จันทะบุตร	08-8461-4817	สทท.1 สฎ.
69	STN0830	บ้านห้องนายปาน	5	บ้านใต้	เกาะพะงัน	สุราษฎร์ธานี	ภาคใต้ฝั่งตะวันออก	2105, ภาคใต้ฝั่งตะวันออกส่วนที่ 3	1,080,346	615794	9.771644	100.0558	2554		ใช้งานได้		สถานีหลัก	นายชวัน แซ่ขวย	080-5313928	สทท.1 สฎ.
70	STN0831	บ้านเหนือ	3	บ้านใต้	เกาะพะงัน	สุราษฎร์ธานี	ภาคใต้ฝั่งตะวันออก	2105, ภาคใต้ฝั่งตะวันออกส่วนที่ 3	1,073,068	612524	9.705919	100.0258	2554		ใช้งานได้		สถานีหลัก	น.ส.จันทนา บุลศิริ	09-5691-7492	สทท.1 สฎ.
71	STN1047	บ้านศิริราษฎร์พัฒนา	8	เขานิพันธ์	เวียงสระ	สุราษฎร์ธานี	แม่น้ำตาปี	2206, แม่น้ำตาปีตอนล่าง	942,748	542331	8.528517	99.38464	2555		ใช้งานได้		สถานีหลัก	นายสมพงษ์ ธนฤทธิ์	09 5229 8926	สทท.1 สฎ.
72	STN1048	บ้านบางเขต*	8	อิปัน	พระแสง	สุราษฎร์ธานี	แม่น้ำตาปี	2205, คลองอิปัน	944,132	522553	8.541172	99.20494	2555		ใช้งานได้		สถานีหลัก	นายไพโรจน์ คลังขาว	09 36454349	สทท.1 สฎ.
73	STN1049	บ้านไร่ขาว	16	ประสงค์	ท่าชนะ	สุราษฎร์ธานี	ภาคใต้ฝั่งตะวันออก	2104, ภาคใต้ฝั่งตะวันออกส่วนที่ 2	1,054,766	490503	9.541907	99.81346	2555		ใช้งานได้		สถานีหลัก	นายสุนทร เพชรจันทน์	080-1463055	สทท.1 สฎ.
74	STN1050	บ้านบางลึก	5	พุนพิน	พนม	สุราษฎร์ธานี	แม่น้ำตาปี	2207, คลองหก	957,111	466471	8.658503	98.69523	2555		ใช้งานได้		สถานีหลัก	นายอนงค์วรรณ อาจกิจ	08-1970-2364	สทท.1 สฎ.
75	STN1051	บ้านเหนือคลอง	7	ช้างซ้าย	กาญจนดิษฐ์	สุราษฎร์ธานี	ภาคใต้ฝั่งตะวันออก	2503, ภาคใต้ฝั่งตะวันตกตอนบน	989,699	551648	8.953091	99.46983	2555		ใช้งานได้		สถานีหลัก	นางบุญญาภา ชาลง	08-6950-6636	สทท.1 สฎ.
76	STN0016	บ้านบ่อแดง	9	นาเคียน	พ้ายเหนือ	พังงา	ภาคใต้ฝั่งตะวันตก	2505, ภาคใต้ฝั่งตะวันตกส่วนที่ 2	921,338	424183	8.334449	98.31144	2550		ใช้งานได้		สถานีหลัก	นายนิศ แซ่ทอง	08-1187-6843	สทท.1 สฎ.
77	STN0097	บ้านกะโหลก	3	กะโหลก	ตะกั่วทุ่ง	พังงา	ภาคใต้ฝั่งตะวันตก	2505, ภาคใต้ฝั่งตะวันตกส่วนที่ 2	920,111	435561	8.323516	98.41479	2548		ใช้งานได้		สถานีหลัก	นายจิรินทร์ ทองสกุล	08-6272-5763	สทท.1 สฎ.
78	STN0098	บ้านโนนต	4	เขมา	กะปง	พังงา	ภาคใต้ฝั่งตะวันตก	2504, คลองตะกั่วป่า	958,431	432487	8.670071	98.38632	2549		ใช้งานได้		สถานีหลัก	นายเทพพล หาญสุศักดิ์	08 48461380	สทท.1 สฎ.
79	STN 099	บ้านหล่อย	1	พล่อย	ตะกั่วทุ่ง	พังงา	ภาคใต้ฝั่งตะวันตก	2505, ภาคใต้ฝั่งตะวันตกส่วนที่ 2	914,412	427834	8.27186	98.3447	2548		ใช้งานได้		สถานีหลัก	นางเสริมทรัพย์ เปรมจิตร	08-1081-5032	สทท.1 สฎ.
80	STN0100	บ้านบางลาโชน	7	ตึกคัก	ตะกั่วป่า	พังงา	ภาคใต้ฝั่งตะวันตก	2505, ภาคใต้ฝั่งตะวันตกส่วนที่ 2	955,233	417649	8.640906	98.25151	2548		ใช้งานได้		สถานีหลัก	น.ส.นพรัตน์ สวนจันทร์	08 6281 4911	สทท.1 สฎ.
81	STN0101	บ้านลำก	4	ลำก	พ้ายเหนือ	พังงา	ภาคใต้ฝั่งตะวันตก	2505, ภาคใต้ฝั่งตะวันตกส่วนที่ 2	946,763	425697	8.564434	98.32479	2548		ใช้งานได้		สถานีหลัก	นางวัชรี สูงธิง	08-9972-5268	สทท.1 สฎ.
82	STN0102	บ้านพันแวน	3	สองแพรก	เมือง	พังงา	ภาคใต้ฝั่งตะวันตก	2505, ภาคใต้ฝั่งตะวันตกส่วนที่ 2	946,585	449328	8.56314	98.53953	2548		ใช้งานได้		สถานีหลัก	นายสุเมธี บุญเมือง	06 3090 7032	สทท.1 สฎ.
83	STN0172	บ้านโรงกรง	8	นบปรัง	เมือง	พังงา	ภาคใต้ฝั่งตะวันตก	2505, ภาคใต้ฝั่งตะวันตกส่วนที่ 2	944,871	448107	8.547623	98.32845	2548		ใช้งานได้		สถานีหลัก	นายสิทธิศักดิ์ เล็กคำ	06-4420-7926	สทท.1 สฎ.
84	STN0173	บ้านแหลมหิน	6	พล่อย	ตะกั่วทุ่ง	พังงา	ภาคใต้ฝั่งตะวันตก	2505, ภาคใต้ฝั่งตะวันตกส่วนที่ 2	905,048	427766	8.187163	98.32423	2548		ใช้งานได้		สถานีหลัก	น.ส.ศศิณิชา อิตถการ	09-3708-6654	สทท.1 สฎ.

การตรวจสอบความพร้อมสถานีเตือนภัยน้ำหลาก - ดินถล่ม (Early Warning System) 2567

สำนักงานทรัพยากรน้ำที่ 10

ลำดับ	สถานี	บ้าน	หมู่	ตำบล	อำเภอ	จังหวัด	ลุ่มน้ำหลัก	ลุ่มน้ำสาขา	UTM_N	UTM_E	lat_y	long_x	ປປປປປປ	ประเภทสถานี	สภาพการใช้งาน	เบอร์โทรศัพท์	ประเภทบ้าน	ชื่อผู้รั้ง	เบอร์ผู้รั้ง	หน่วยงานที่รับผิดชอบ
85	STN0284	บ้านเวียง	4	คุระ	คุระบุรี	พังงา	ภาคใต้ฝั่งตะวันตก	2503; ภาคใต้ฝั่งตะวันตกตอนบน	1,027,229	433508	9.292336	98.39457	2552(SP1)		ใช้งานได้		สถานีหลัก	นายสิน สาลี	08-5788-8639	
86	STN0285	บ้านบงขอย	7	คุระ	คุระบุรี	พังงา	ภาคใต้ฝั่งตะวันตก	2503; ภาคใต้ฝั่งตะวันตกตอนบน	1,020,954	441122	9.235692	98.46398	2552(SP1)		ใช้งานไม่ได้		สถานีหลัก	นายณรงค์ เทพทอง	08-6283-5501	
87	STN0497	บ้านคลองบอน	4	เกาะยาวใหญ่	เกาะยาว	พังงา	ภาคใต้ฝั่งตะวันตก	2506; เกาะภูเก็ต	889,179	456245	8.043961	98.60291	2553(SP2)		ใช้งานไม่ได้		สถานีหลัก	นายประสาท ไช้เต็ม	08-4445-4028	
88	STN0498	บ้านเหนือ*	3	ตำบั่ว	ตำบั่ว	พังงา	ภาคใต้ฝั่งตะวันตก	2504; คลองตำบั่ว	970,131	432945	8.775901	98.39031	2553(SP2)		ใช้งานไม่ได้		สถานีหลัก	นายอภิรักษ์ ทรัพย์เจริญวงศ์	08 4889 8139	
89	STN0576	บ้านดอกแดง	5	บางไพร	ตำบั่ว	พังงา	ภาคใต้ฝั่งตะวันตก	2504; คลองตำบั่ว	969,234	425655	8.767675	98.32405	2553		ใช้งานได้		สถานีหลัก	นายคัมภีร์ คำแหง	08-1088-4328	
90	STN0755	บ้านทุ่งชัน	4	คึกคัก	ตำบั่ว	พังงา	ภาคใต้ฝั่งตะวันตก	2505; ภาคใต้ฝั่งตะวันตกส่วนที่ 2	961,342	420043	8.696201	98.27316	2554		ใช้งานได้		สถานีหลัก	นางอนงค์ ทองลิ้ม	09 2861 5812	
91	STN0756	บ้านท่าหิน	2	รวมชัย	เกาะปง	พังงา	ภาคใต้ฝั่งตะวันตก	2504; คลองตำบั่ว	975,984	444215	8.828992	98.49271	2554		ใช้งานได้		สถานีหลัก	นางสมศรี คำนวล	08 6196 3674, 09 3642 3764	
92	STN0757	บ้านข้างเขือ	4	นวล	เกาะปง	พังงา	ภาคใต้ฝั่งตะวันตก	2504; คลองตำบั่ว	967,168	443423	8.749243	98.48562	2554		ใช้งานได้		สถานีหลัก	นายจรัส แสงทอง	08 4844 3889	
93	STN0819	บ้านบางถุ่ม	1	เกาะปง	เกาะปง	พังงา	ภาคใต้ฝั่งตะวันตก	2504; คลองตำบั่ว	957,961	439831	8.665922	98.45308	2554		ใช้งานได้		สถานีหลัก	น.ส.สมใจ ชัยเพชร	06 2202 8788	
94	STN0820	บ้านบางอี	4	โคกเคียน	ตำบั่ว	พังงา	ภาคใต้ฝั่งตะวันตก	2504; คลองตำบั่ว	976,793	432656	8.836152	98.38759	2554		ใช้งานได้		สถานีหลัก	นายคนนงค์ แซ่ตั้ง	08-7267-2083	
95	STN0821	บ้านพู่ไผ่	2	พู่ไผ่	เกาะยาว	พังงา	ภาคใต้ฝั่งตะวันตก	2506; เกาะภูเก็ต	879,388	454877	7.955386	98.59058	2554		ใช้งานไม่ได้		สถานีหลัก	นายประสิทธิ์ ปุกไผ่ดี	08 1747 2494	
96	STN0822	บ้านสวนพริก	2	ตากแดด	เมืองพังงา	พังงา	ภาคใต้ฝั่งตะวันตก	2505; ภาคใต้ฝั่งตะวันตกส่วนที่ 2	935,996	442381	8.467282	98.47653	2554		ใช้งานได้		สถานีหลัก	นายปราโมทย์ รุ่งเรือง	08 1397 5814	
97	STN0823	บ้านหาดทรายเปลือกหอย	7	คลองเคียน	ตำบั่ว	พังงา	ภาคใต้ฝั่งตะวันตก	2505; ภาคใต้ฝั่งตะวันตกส่วนที่ 2	906,582	437949	8.201178	98.43665	2554		ใช้งานได้		สถานีหลัก	นายสุวิทย์ หนองสลัก	09 3608 7416	
98	STN0824	อุทยานแห่งชาติ ที่ ๒.๒(น้ำตกลำปี)	8	ท้ายเหมือง	ท้ายเหมือง	พังงา	ภาคใต้ฝั่งตะวันตก	2505; ภาคใต้ฝั่งตะวันตกส่วนที่ 2	935,699	420882	8.464286	98.28123	2554		ใช้งานได้		สถานีหลัก	นายมงคล สารณี	08 7157 2370	
99	STN0825	อุทยานแห่งชาติ ที่ ๒.๒(น้ำตกโคกไฟ)	2	ท้ายเหมือง	ท้ายเหมือง	พังงา	ภาคใต้ฝั่งตะวันตก	2505; ภาคใต้ฝั่งตะวันตกส่วนที่ 2	932,654	423936	8.436795	98.30902	2554		ใช้งานไม่ได้		สถานีหลัก	นายชาติชาย ชำนิกร	08 7278 7727	
100	STN1045	บ้านบางคาง*	5	นบปรัง	เมือง	พังงา	ภาคใต้ฝั่งตะวันตก	2505; ภาคใต้ฝั่งตะวันตกส่วนที่ 2	941,080	445375	8.513303	98.50367	2555		ใช้งานไม่ได้		สถานีหลัก	นายมานะ เกศทอง	08 7629 3559	
101	STN0665	บ้านบางออนใน	1	บางออน	เมือง	ระนอง	ภาคใต้ฝั่งตะวันตก	2503; ภาคใต้ฝั่งตะวันตกตอนบน	1,106,283	462264	10.0077	98.65567	2548		ใช้งานได้		สถานีหลัก	นายบุญสอย เพ็ชรมาลัย	089-0264384	
102	STN0070	บ้านทรายแดง	1	ทรายแดง	เมือง	ระนอง	ภาคใต้ฝั่งตะวันตก	2501; แม่น้ำกระบุรี	1,122,942	467085	10.15841	98.69952	2548		ใช้งานได้		สถานีหลัก	นายจตุรย์ จันทบูรณ์	08-4849-9860	
103	STN0073	บ้านเขานางหงษ์	5	ปากน้ำ	เมือง	ระนอง	ภาคใต้ฝั่งตะวันตก	2501; แม่น้ำกระบุรี	1,102,967	457845	9.97766	98.61539	2548		ใช้งานได้		สถานีหลัก	น.ส.พิมพ์ อิศรสุคนธ์	08-0651-0454	
104	STN0074	บ้านน้ำตก	3	ทรายแดง	เมือง	ระนอง	ภาคใต้ฝั่งตะวันตก	2501; แม่น้ำกระบุรี	1,114,811	463869	10.08484	98.67024	2548		ใช้งานไม่ได้		สถานีหลัก	นางสุรารัตน์ วรวิทย์	089-2914307	
105	STN0078	บ้านพู่ช่า	6	ละอุ่นใต้	ละอุ่น	ระนอง	ภาคใต้ฝั่งตะวันตก	2502; คลองละอุ่น	1,118,157	472637	10.11517	98.75024	2548		ใช้งานได้		สถานีหลัก	นายสมมติ เพ็ชรสมุทร	084-6895328	
106	STN0283	บ้านหาดส้มแป้น	3	หาดส้มแป้น	เมือง	ระนอง	ภาคใต้ฝั่งตะวันตก	2503; ภาคใต้ฝั่งตะวันตกตอนบน	1,100,011	466376	9.951005	98.69325	2552		ใช้งานได้		สถานีหลัก	นายสมมิตร เกษจันทร์	08-0521-3525,	
107	STN0484	บ้านหินขาว	9	กะเปอร์	กะเปอร์	ระนอง	ภาคใต้ฝั่งตะวันตก	2503; ภาคใต้ฝั่งตะวันตกตอนบน	1,066,146	457727	9.644632	98.6147	2553(SP2)		ใช้งานได้		สถานีหลัก	นายวิทย์ ทองใหญ่	08-1797-6949	
108	STN0485	บ้านคลองช่อง	6	ราชกรูด	เมืองระนอง	ระนอง	ภาคใต้ฝั่งตะวันตก	2503; ภาคใต้ฝั่งตะวันตกตอนบน	1,065,439	450831	9.638162	98.55185	2553(SP2)		ใช้งานได้		สถานีหลัก	นายอารม ชูพิณ	08-5792-2674	
109	STN0486	บ้านลำเลียง	1	ลำเลียง	กระบุรี	ระนอง	ภาคใต้ฝั่งตะวันตก	2501; แม่น้ำกระบุรี	1,140,460	478045	10.31693	98.79948	2553(SP2)		ใช้งานได้		สถานีหลัก	นายบุญโชค ชมภูมณี	0-7787-1628 , 08 0885 1283	
110	STN0487	บ้านบางหวด	8	ลำเลียง	กระบุรี	ระนอง	ภาคใต้ฝั่งตะวันตก	2501; แม่น้ำกระบุรี	1,132,714	483552	10.24689	98.84981	2553(SP2)		ใช้งานได้		สถานีหลัก	นายจอร์ สุวรรณสุทธิ	08 01425 5893, 0 7787 2505	
111	STN0488	บ้านนิคมผัา	10	จ.ป.ร.	กระบุรี	ระนอง	ภาคใต้ฝั่งตะวันตก	2501; แม่น้ำกระบุรี	1,163,740	489366	10.52752	98.90281	2553(SP2)		ใช้งานไม่ได้		สถานีหลัก	นายจำลอง พงสุวรรณ	08-7892-0694	
112	STN0758	บ้านห้วยน้ำใส	4	ราชกรูด	เมืองระนอง	ระนอง	ภาคใต้ฝั่งตะวันตก	2503; ภาคใต้ฝั่งตะวันตกตอนบน	1,075,206	456434	9.726562	98.60281	2554		ใช้งานได้		สถานีหลัก	นางยุว ศิริสุข	08 0885 2585	
113	STN0826	บ้านพรัง	3	บางริน	เมืองระนอง	ระนอง	ภาคใต้ฝั่งตะวันตก	2503; ภาคใต้ฝั่งตะวันตกตอนบน	1,094,841	459009	9.904177	98.62609	2554		ใช้งานได้		สถานีหลัก	นายประสิทธิ์ สืบเล็ก	08 1367 9179	
114	STN0827	บ้านบางใหญ่	4	บางพระเหนือ	ละอุ่น	ระนอง	ภาคใต้ฝั่งตะวันตก	2502; คลองละอุ่น	1,107,765	471338	10.02117	98.73846	2554		ใช้งานได้		สถานีหลัก	นายชัย เพิ่มพูล	08 2278 2477	
115	STN0835	บ้านวังเตน	7	จ.ป.ร.	กระบุรี	ระนอง	ภาคใต้ฝั่งตะวันตก	2501; แม่น้ำกระบุรี	1,177,047	486273	10.64787	98.87449	2554		ใช้งานได้		สถานีหลัก	นายจตุรย์ ฉะพาวนบุญ	08 4443 1190,09 5859 1088	
116	STN1046	บ้านเนินทอง	2	โนนใต้	ละอุ่น	ระนอง	ภาคใต้ฝั่งตะวันตก	2502; คลองละอุ่น	1,108,612	486275	10.02892	98.87476	2555		ใช้งานได้		สถานีหลัก	นายวินัย นวลน้อย	086-2707158	
117	STN0730	บ้านเขาไร่ข้าว	2	ดินแดง	ลำทับ	กระบี่	ลุ่มน้ำตาปี	2204; คลองสินปุน	885,535	452969	8.011006	99.38993	2554		ใช้งานได้		สถานีหลัก	นางวงเพ็ญ เกษิณ	09 8014 4303	
118	STN0731	บ้านคลองระมวง	8	ทิวสนา	คลองท่อม	กระบี่	ภาคใต้ฝั่งตะวันตก	2204; คลองสินปุน	885,647	529239	8.021218	99.26534	2554		ใช้งานได้		สถานีหลัก	นายสมเกียรติ พิพิธ	08 5691 3413	
119	STN0732	บ้านภูผา	9	ลำทับ	ลำทับ	กระบี่	ลุ่มน้ำตาปี	2204; คลองสินปุน	877,423	537670	7.937673	99.34178	2554		ใช้งานไม่ได้		สถานีหลัก	นายปรีชา เสริมบุญ	08 4842 5234	
120	STN0733	บ้านน้ำจ้ำ	11	ปลายพระยา	ปลายพระยา	กระบี่	ลุ่มน้ำตาปี	2205; คลองอินปัน	946,706	484102	8.564481	98.85553	2554		ใช้งานได้		สถานีหลัก	นายทศศักดิ์ สิงห์บุตร	08 1238 7428	
121	STN0734	บ้านช่องไม้ดำ	5	คลองหิน	อ่าวลึก	กระบี่	ลุ่มน้ำตาปี	2205; คลองอินปัน	918,132	487454	8.30603	98.88607	2554		ใช้งานได้		สถานีหลัก	นางเนษะ เวาะไช	08 1134 7021	
122	STN0735	บ้านบางชิงวี	3	เขาต่อ	ปลายพระยา	กระบี่	ภาคใต้ฝั่งตะวันตก	2505; ภาคใต้ฝั่งตะวันตกส่วนที่ 2	948,243	470121	8.578316	98.72847	2554		ใช้งานได้		สถานีหลัก	นายชินวิตร ทองผึ้ง	08 1271 4075	
123	STN0736	บ้านห้วยเหือง	7	กระษัตรี	เมืองกระบี่	กระบี่	ภาคใต้ฝั่งตะวันตก	2505; ภาคใต้ฝั่งตะวันตกส่วนที่ 2	904,892	495392	8.186283	98.95817	2554		ใช้งานได้		สถานีหลัก	นายยุพิน นนทร	08 7886 2117	
124	STN0737	บ้านต้นหาร	7	หน้าเขา	เขาพนม	กระบี่	ลุ่มน้ำตาปี	2205; คลองอินปัน	918,556	496566	8.30988	98.96881	2554		ใช้งานได้		สถานีหลัก	นายเข็ม แก้วแก้ว	085-4751509	
125	STN0738	บ้านห้วยใต้	4	ทับปริก	เมืองกระบี่	กระบี่	ภาคใต้ฝั่งตะวันตก	2505; ภาคใต้ฝั่งตะวันตกส่วนที่ 2	910,934	490466	8.240928	98.91343	2554		ใช้งานได้		สถานีหลัก	นายทวี รัต (ณัฐม.บ.4)	087-2755802	
126	STN0812	บ้านหน้าถ้ำ	7	คลองท่อมเหนือ	คลองท่อม	กระบี่	ภาคใต้ฝั่งตะวันตก	2507; คลองท่อม	875,480	523132	7.920185	99.20987	2554		ใช้งานไม่ได้		สถานีหลัก	น.ส.สุภาวรรณ นาคสวาท	08-0692-4943,08 5907 3413	

การตรวจสอบความพร้อมสถานีเตือนภัยน้ำหลาก - ดินถล่ม (Early Warning System) 2567

สำนักงานทรัพยากรน้ำที่ 10

ลำดับ	สถานี	บ้าน	หมู่	ตำบล	อำเภอ	จังหวัด	หมู่บ้านหลัก	หมู่บ้านสาขา	UTM_N	UTM_E	lat_y	long_x	ປປປປ	ປคคคคค	สภาพการใช้งาน	เบอร์โทรศัพท์	ประเภทบ้าน	ชื่อผู้รั้ง	เบอร์ผู้รั้ง	หน่วยงานที่รับผิดชอบ
127	STN0813	บ้านเทพทาม	10	เขาพนม	เขาพนม	กระบี่	ภาคใต้ฝั่งตะวันตก	2507, คลองท่อม	912,282	496561	8.253129	98.96877	2554		ใช้งานได้		สถานีหลัก	นางขวัญใจ บุญคง	06 2378 8568	
128	STN0814	บ้านบงทอย	2	เขาค้อ	ปลายพระยา	กระบี่	ภาคใต้ฝั่งตะวันตก	2505, ภาคใต้ฝั่งตะวันตกส่วนที่ 2	955,190	475523	8.641184	98.77752	2554		ใช้งานได้		สถานีหลัก	นายประพันธ์ แสงไชยศรี	08 84418452	
129	STN0815	บ้านคลองแรด	5	แหลมเล็ก	อ่าวลึก	กระบี่	ภาคใต้ฝั่งตะวันตก	2505, ภาคใต้ฝั่งตะวันตกส่วนที่ 2	921,912	465109	8.340111	98.68312	2554		ใช้งานได้		สถานีหลัก	นางสมสุข ชัยฤกษ์	08-3391-9011	
130	STN1041	บ้านเขาขาว	5	เขาคคราม	เมืองกระบี่	กระบี่	ภาคใต้ฝั่งตะวันตก	2505, ภาคใต้ฝั่งตะวันตกส่วนที่ 2	914,224	481291	8.270661	98.83011	2555		ใช้งานได้		สถานีหลัก	นายเดชา ภูมิภมร	08-4841-5625	
131	STN10109	บ้านหมากปรก	1	ไม้ขาว	ถลาง	ภูเก็ต	ภาคใต้ฝั่งตะวันตก	2506, เกาะภูเก็ต	898,529	426931	8.128187	98.33674	2548		ใช้งานได้		สถานีหลัก	นางจุรี วารี	06 3063 9028	
132	STN110	บ้านท่าเรือ	3	ศรีสุนทร	ถลาง	ภูเก็ต	ภาคใต้ฝั่งตะวันตก	2506, เกาะภูเก็ต	881,927	430191	9.797807	98.36657	2548		ใช้งานได้		สถานีหลัก	นายอนุศักดิ์ วงศ์สุธา	08-7696-0016	
133	STN10111	บ้านกะรน	1	กะรน	เมือง	ภูเก็ต	ภาคใต้ฝั่งตะวันตก	2506, เกาะภูเก็ต	867,349	423040	7.846109	98.3019	2548		ใช้งานไม่ได้		สถานีหลัก	นายสมนึก ทวานดี	08-9590-3711	
134	STN0288	บ้านบางหวาน	1	กลาง	เกาะหู้	ภูเก็ต	ภาคใต้ฝั่งตะวันตก	2506, เกาะภูเก็ต	878,042	421930	7.942809	98.29167	2552(SP1)		ใช้งานได้		สถานีหลัก	นายประสิทธิ์ ปัสสดี	08-9292-7051	
135	STN0499	บ้านนาใหญ่	4	ถลาง	เมืองภูเก็ต	ภูเก็ต	ภาคใต้ฝั่งตะวันตก	2506, เกาะภูเก็ต	867,592	427157	7.848367	98.33924	2553(SP2)		ใช้งานได้		สถานีหลัก	นายสอาด ฮัมพูโซ	08-25131235	
136	STN0577	บ้านพรหมสาร	8	เทพกระษัตรี	ถลาง	ภูเก็ต	ภาคใต้ฝั่งตะวันตก	2506, เกาะภูเก็ต	889,190	425600	8.043697	98.3248	2553		ใช้งานได้		สถานีหลัก	นายโกรธ พันธุ์ทิพย์	08-9472-2485	
137	STN1559	บ้านหัวเตย	13	ท่าลุบท	กาญจนดิษฐ์	สุราษฎร์ธานี	ภาคใต้ฝั่งตะวันออก	2105, ภาคใต้ฝั่งตะวันออกส่วนที่ 3	578,210	999439	9.040798	97.71162	2563		ใช้งานได้		สถานีหลัก	นายเจริญ ช่างสงค์	08 4847 8410	สทท.1 สฎ.
138	STN1560	บ้านเขี้ยวหมอน	8	พนม	พนม	สุราษฎร์ธานี	แม่น้ำตาปี	2207, คลองสก	475,147	976894	8.837498	97.7339	2563		ใช้งานได้		สถานีหลัก	นายสุดใจ เขี้ยวหมอน	09 9951 7481	สทท.1 สฎ.
139	STN1561	บ้านคอกช้าง	5	ปากแพรก	ดอนสัก	สุราษฎร์ธานี	ภาคใต้ฝั่งตะวันออก	2105, ภาคใต้ฝั่งตะวันออกส่วนที่ 3	575,527	1019047	9.218205	99.68755	2563		ใช้งานได้		สถานีหลัก	นางใจดี ชาวสมุทร	06 2260 1431	สทท.1 สฎ.
140	STN1562	บ้านดัมมะพร้าว	6	ถ้ำสิงขร	คีรีรัฐนิคม	สุราษฎร์ธานี	แม่น้ำตาปี	2209, คลองหนองตอกลาง	505,340	996460	9.01454	99.04859	2563		ใช้งานได้		สถานีหลัก	นายประพัฒน์ เจริญภักดี	08 9470 0780	สทท.1 สฎ.
141	STN1563	บ้านกอบแก้วพัฒนาภิบาล	6	ลำพูน	บ้านนาสาร	สุราษฎร์ธานี	แม่น้ำตาปี	2206, แม่น้ำตาปีตอนล่าง	544,861	974671	8.826409	99.40798	2563		ใช้งานได้		สถานีหลัก	นางสายใจ สีสง่า	08 1212 3067	สทท.1 สฎ.
142	STN1564	บ้านบางพาม	2	คลองศก	พนม	สุราษฎร์ธานี	แม่น้ำตาปี	2207, คลองสก	451,505	980658	8.871522	98.74084	2563		ใช้งานได้		สถานีหลัก	นายสว่าง คงพิงษ์	08 7275 9283	สทท.1 สฎ.
143	STN1565	บ้านศิริวอ	4	ป่าบอน	กาญจนดิษฐ์	สุราษฎร์ธานี	แม่น้ำตาปี	2206, แม่น้ำตาปีตอนล่าง	578,007	992966	8.982562	98.74084	2563		ใช้งานได้		สถานีหลัก	นายประเสริฐ นวลรัตน์	08 7271 1112	สทท.1 สฎ.
144	STN1566	บ้านหนองลิง	3	คลองพา	ท่าชนะ	สุราษฎร์ธานี	ภาคใต้ฝั่งตะวันออก	2104, ภาคใต้ฝั่งตะวันออกส่วนที่ 2	514,048	1059274	9.582668	99.12802	2563		ใช้งานได้		สถานีหลัก	นายสุวรรณชัย รัชชภักดี	08 3940 2601	สทท.1 สฎ.
145	STN1567	บ้านเจ้าพ่อทอง	7	ต้นยวน	พนม	สุราษฎร์ธานี	แม่น้ำตาปี	2207, คลองสก	489,638	979423	8.860429	98.90576	2563		ใช้งานได้		สถานีหลัก	นายวิสุทธิ์ สรรพทา	08 6272 8840	สทท.1 สฎ.
146	STN1568	บ้านวัดสวาด	2	ป่าบอน	กาญจนดิษฐ์	สุราษฎร์ธานี	ภาคใต้ฝั่งตะวันออก	2105, ภาคใต้ฝั่งตะวันออกส่วนที่ 3	561,653	997799	9.026226	99.56095	2563		ใช้งานได้		สถานีหลัก	นายบุญศักดิ์ พิษคุช	09 4261 4668	สทท.1 สฎ.
147	STN1569	บ้านบางบอน	7	คลองศก	พนม	สุราษฎร์ธานี	แม่น้ำตาปี	2207, คลองสก	461,726	981993	8.883525	98.6519	2563		ใช้งานได้		สถานีหลัก	นายเจริญกร ชูเอ็กชร	08 2279 8780	สทท.1 สฎ.
148	STN1570	บ้านบางบ้าน	8	คลองชะอุ่น	พนม	สุราษฎร์ธานี	แม่น้ำตาปี	2207, คลองสก	476,925	960937	8.693174	98.79024	2563		ใช้งานได้		สถานีหลัก	นายพินัย เกื้อสุวรรณ	06 3059 3839, 06 3883 2779	สทท.1 สฎ.
149	STN1571	บ้านบางกา	4	กะเปา	คีรีรัฐนิคม	สุราษฎร์ธานี	แม่น้ำตาปี	2209, คลองหนองตอกลาง	491,103	996139	9.011631	98.91905	2563		ใช้งานได้		สถานีหลัก	นายอมร วิเชียร	08 7894 0363	สทท.1 สฎ.
150	STN1572	บ้านกรูด	1	กรูด	กาญจนดิษฐ์	สุราษฎร์ธานี	ภาคใต้ฝั่งตะวันออก	2105, ภาคใต้ฝั่งตะวันออกส่วนที่ 3	558,098	1004205	9.084214	99.52869	2563		ใช้งานได้		สถานีหลัก	ว่าที่ ร.ต.อภิชาติ รอดจิตร	08 3105 8031	สทท.1 สฎ.
151	STN1573	บ้านมะขาม	3	ท่าลุบท	กาญจนดิษฐ์	สุราษฎร์ธานี	ภาคใต้ฝั่งตะวันออก	2105, ภาคใต้ฝั่งตะวันออกส่วนที่ 3	569,171	1011373	9.149392	99.62959	2563		ใช้งานไม่ได้		สถานีหลัก	นายฉัตรชัย น่วมบล	08 6947 9108	สทท.1 สฎ.
152	STN1574	บ้านม่วงลิบ	2	คลองสระ	กาญจนดิษฐ์	สุราษฎร์ธานี	ภาคใต้ฝั่งตะวันออก	2105, ภาคใต้ฝั่งตะวันออกส่วนที่ 3	566,210	993690	8.988996	99.60235	2563		ใช้งานไม่ได้		สถานีหลัก	นายสำราญ ทองสุวรรณ	08 5619 1274	สทท.1 สฎ.
153	STN1575	บ้านโคกหมพัฒนา	3	นาใต้	บ้านนาเดิม	สุราษฎร์ธานี	แม่น้ำตาปี	2206, แม่น้ำตาปีตอนล่าง	535,979	982751	8.8904	99.32724	2563		ใช้งานไม่ได้		สถานีหลัก	นายธวัช สุทธิรักษ์	08 6941 5589	สทท.1 สฎ.
154	STN1576	บ้านเบญจา	1	พุนเอน	พนม	สุราษฎร์ธานี	แม่น้ำตาปี	2207, คลองสก	473,705	968842	8.764659	98.76092	2563		ใช้งานได้		สถานีหลัก	นายอนันต์ พันแก้ว	09 3064 3428	สทท.1 สฎ.
155	STN1577	บ้านโน	1	ปากแพรก	ดอนสัก	สุราษฎร์ธานี	ภาคใต้ฝั่งตะวันออก	2105, ภาคใต้ฝั่งตะวันออกส่วนที่ 3	574,582	1008512	9.12292	99.67876	2563		ใช้งานได้		สถานีหลัก	นายสมชาย แก้วสาร	09 9406 9204	สทท.1 สฎ.
156	STN1578	บ้านเขาวง	10	ปากแพรก	ดอนสัก	สุราษฎร์ธานี	แม่น้ำตาปี	2207, คลองสก	584,314	1005633	9.089847	99.75597	2563		ใช้งานได้		สถานีหลัก	นายฤทธิญา ทองยอด	08 7896 2938	สทท.1 สฎ.
157	STN1674	บ้านหน้าเขา	2	บ้านเตี๊ยะ	เตียนซา	สุราษฎร์ธานี	ภาคใต้ฝั่งตะวันตก	2505, ภาคใต้ฝั่งตะวันตกส่วนที่ 2	505,847	969247	8.768394	99.05316	2563		ใช้งานได้		สถานีหลัก	นายสุรศักดิ์ แก้วแสน	08 9292 0878	สทท.1 สฎ.
158	STN1675	บ้านเกาะแก้ว	1	เขาคอก	เตียนซา	สุราษฎร์ธานี	แม่น้ำตาปี	2206, แม่น้ำตาปีตอนล่าง	522,823	980630	8.871301	99.20757	2563		ใช้งานได้		สถานีหลัก	นายประภาส มากกุล	08 6273 1081	สทท.1 สฎ.
159	STN1676	บ้านเขี้ยว	2	บ้านเขี้ยว	สุขสำราญ	ระนอง	ภาคใต้ฝั่งตะวันตก	2503, ภาคใต้ฝั่งตะวันตกตอนบน	435,754	1036112	9.372712	98.41489	2563		ใช้งานได้		สถานีหลัก	นายพิเชษฐ สาลี	08 7897 1327	
160	STN1677	บ้านย่านยาว	2	เขี้ยวเหลือง	กะเปอร์	ระนอง	ภาคใต้ฝั่งตะวันตก	2503, ภาคใต้ฝั่งตะวันตกตอนบน	463,303	1058735	9.577557	98.66618	2563		ใช้งานได้		สถานีหลัก	น.ส.นันทิณี มณีรัตน์	09 1813 7585	
161	STN1678	บ้านบางสาว	2	เขาวง	บ้านตาขุน	สุราษฎร์ธานี	แม่น้ำตาปี	2207, คลองสก	490,044	986535	8.924759	98.90944	2563		ใช้งานได้		สถานีหลัก	นางขวัญดี สวัสดิ์พันธ์	08 4445 7727	สทท.1 สฎ.
162	STN1679	บ้านโพธิ์พนา	10	ตะกั่วไต้	วิภาวดี	สุราษฎร์ธานี	ภาคใต้ฝั่งตะวันออก	2104, ภาคใต้ฝั่งตะวันออกส่วนที่ 2	501,012	1017812	9.207672	99.00921	2563		ใช้งานได้		สถานีหลัก	นายสมบูรณ์ คงพราหมณ์	08 9873 2656	สทท.1 สฎ.
163	STN1680	บ้านตะเคียนงาม	3	บางหิน	กะเปอร์	ระนอง	ภาคใต้ฝั่งตะวันตก	2503, ภาคใต้ฝั่งตะวันตกตอนบน	453,164	1052307	9.519416	98.57326	2563		ใช้งานได้		สถานีหลัก	นางจันทกานต์ ท่อหุ้ม	08 3520 0528	
164	STN1681	บ้านนพบุรี	2	นาคา	สุขสำราญ	ระนอง	ภาคใต้ฝั่งตะวันตก	2503, ภาคใต้ฝั่งตะวันตกตอนบน	441,556	1042594	9.431411	98.46691	2563		ใช้งานได้		สถานีหลัก	นายอาม รัตนพา	08 9590 0848	
165	STN1682	บ้านเขี้ยวขลุ่ย	5	ตะกั่วไต้	วิภาวดี	สุราษฎร์ธานี	แม่น้ำตาปี	2209, คลองหนองตอกลาง	494,103	1018423	9.213195	98.94632	2563		ใช้งานได้		สถานีหลัก	นายชัยวิช ไกรวงศ์	08 1087 3292	สทท.1 สฎ.
166	STN1683	บ้านสันติสุข	15	บ้านเตี๊ยะ	เตียนซา	สุราษฎร์ธานี	ภาคใต้ฝั่งตะวันตก	2505, ภาคใต้ฝั่งตะวันตกส่วนที่ 2	504,484	960562	8.689838	99.04076	2563		ใช้งานได้		สถานีหลัก	นายสุนทร คงขง	08 4847 0638	สทท.1 สฎ.
167	STN1719	บ้านบงกช	1	ลำมิ	บ้านบงกช	พังงา	ภาคใต้ฝั่งตะวันตก	2505, ภาคใต้ฝั่งตะวันตกส่วนที่ 2	435,829	947525	8.571476	98.41685	2563		ใช้งานได้		สถานีหลัก	นายปฏิวัติ กวักกิจการ	09 5257 8745	
168	STN1720	บ้านบางเหลียว	2	คีรีวง	ปลายพระยา	กระบี่	แม่น้ำตาปี	2205, คลองอิปัน	482,656	934054	8.450033	98.84243	2563		ใช้งานได้		สถานีหลัก	นายอุดม บุญทองแก้ว	08 9590 6644	

การตรวจสอบความพร้อมสถานีเตือนภัยน้ำหลาก - ดินถล่ม (Early Warning System) 2567

สำนักงานทรัพยากรน้ำที่ 10

ลำดับ	สถานี	บ้าน	หมู่	ตำบล	อำเภอ	จังหวัด	หมู่บ้านหลัก	หมู่บ้านสาขา	UTM_N	UTM_E	lat_y	long_x	ປປປປປປ	ประเภทสถานี	สภาพการใช้งาน	เบอร์โทรศัพท์	ประเภทบ้าน	ชื่อผู้รั	เบอร์ผู้รั	หน่วยงานที่รับผิดชอบ
169	STN1721	บ้านหาดคู่น	8	ปากจั่น	กระบุรี	ระนอง	ภาคใต้ฝั่งตะวันตก	2501. แม่น้ำกระบุรี (หมู่บ้านสาขา)	479,197	1171472	10.59741	98.80983	2563		ใช้งานได้		สถานีหลัก	มานะ เต็มภักษะ	08 7264 6318	
170	STN1722	บ้านหนองจิก	2	เขาคราม	เมืองกระบุรี	กระบุรี	ภาคใต้ฝั่งตะวันตก	2505. ภาคใต้ฝั่งตะวันตกส่วนที่ 2	477,420	908483	8.218715	98.79499	2563		ใช้งานได้		สถานีหลัก	นายสุนทร เหล่าชาย	08 9981 7596	
171	STN1723	บ้านป่าคอก	2	ป่าคอก	ดงยาง	ภูเก็ต	ภาคใต้ฝั่งตะวันตก	2506. เกาะภูเก็ต	434,073	887676	8.020718	98.40948	2563		ใช้งานได้		สถานีหลัก	นายเกษมวุฒิ แจ่มใส	08 9956 4588	
172	STN1724	บ้านบางเขียง	3	พุดเดียว	เขาพนม	กระบี่	แม่น้ำตาปี	2205. คลองอิปัน	515,605	911231	8.243599	99.14169	2563		ใช้งานได้		สถานีหลัก	นายศิลาชัย พลเดช	08 1370 2886	
173	STN1725	บ้านทุ่งมีงะดาด	6	ตอญาง	ปะทิว	ชุมพร	ภาคใต้ฝั่งตะวันออก	2101. คลองท่าตะเภา (หมู่บ้านสาขา)	504,403	1203277	10.88451	99.3148	2563		ใช้งานไม่ได้		สถานีหลัก	นายทิพย์ สีทาบ	08 1085 7547	สทท.1 สฎ.
174	STN1726	บ้านพละ	3	เขาไชยราช	ปะทิว	ชุมพร	ภาคใต้ฝั่งตะวันออก	2101. คลองท่าตะเภา (หมู่บ้านสาขา)	529,040	1208922	10.93606	99.26577	2563		ใช้งานได้		สถานีหลัก	นายสุนันท์ สงคคา	08 7898 1597	สทท.1 สฎ.
175	STN1727	บ้านในกรัง	9	จ.ป.ร.	กระบุรี	ระนอง	ภาคใต้ฝั่งตะวันตก	2501. แม่น้ำกระบุรี (หมู่บ้านสาขา)	486,248	1184868	10.7186	98.87423	2563		ใช้งานไม่ได้		สถานีหลัก	นายเรืองฤทธิ์ แปเมืองปัก	08 9982 8731	
176	STN1728	บ้านบางทอง	2	บางทอง	ท้ายเหมือง	พังงา	ภาคใต้ฝั่งตะวันตก	2505. ภาคใต้ฝั่งตะวันตกส่วนที่ 2	429,615	926946	8.385255	98.36069	2563		ใช้งานได้		สถานีหลัก	นายบุญลุล ทองสกุล	08 0879 0839	
177	STN1729	บ้านควนหวายแดง	9	พุดดินนา	คลองท่อม	กระบี่	แม่น้ำตาปี	2204. คลองสินธุ	524,026	895138	8.097997	99.21808	2563		ใช้งานได้		สถานีหลัก	นายสุนน บุญช่วย	08 5691 0538	
178	STN1730	บ้านห้วยไทรงาม	10	ลำเลียง	กระบุรี	ระนอง	ภาคใต้ฝั่งตะวันตก	2501. แม่น้ำกระบุรี (หมู่บ้านสาขา)	484,432	1139624	10.30939	98.85781	2563		ใช้งานได้		สถานีหลัก	นางจ่าปี อัครเกียรติคุณ	09 5480 5933	
179	STN1731	บ้านควน	4	พะโต๊ะ	พะโต๊ะ	ชุมพร	ภาคใต้ฝั่งตะวันออก	2103. คลองหลังสวน	476,686	1081752	9.787064	98.78801	2563		ใช้งานได้		สถานีหลัก	นายโสภาส นนุ่น	08 0536 3784	สทท.1 สฎ.
180	STN1732	บ้านสระเกศ	1	ดงจาง	เกาะสมุย	สุราษฎร์ธานี	ภาคใต้ฝั่งตะวันออก	2105. ภาคใต้ฝั่งตะวันออกส่วนที่ 3	604,621	1048143	9.480718	99.95309	2563		ใช้งานไม่ได้		สถานีหลัก	นายวันชัย เพชรรัตน์	08 1894 2401	สทท.1 สฎ.
181	STN1733	บ้านปากหู้	3	ท่านา	กะปง	พังงา	ภาคใต้ฝั่งตะวันตก	2504. คลองตะกั่วป่า	436,643	963532	8.716268	98.42403	2563		ใช้งานได้		สถานีหลัก	นายสมพงษ์ มณีกิจ	08 0707 9878	
182	STN1734	บ้านปลายคลองวัน	9	ปากจั่น	กระบุรี	ระนอง	ภาคใต้ฝั่งตะวันตก	2501. แม่น้ำกระบุรี (หมู่บ้านสาขา)	484,548	1161886	10.51074	98.85878	2563		ใช้งานได้		สถานีหลัก	นายสุวิภา ประจันบาล	08 9867 1462	
183	STN1735	บ้านย่านคูม	7	ลำทับ	ลำทับ	กระบี่	แม่น้ำตาปี	2204. คลองสินธุ	536,293	885455	8.010336	99.32935	2563		ใช้งานได้		สถานีหลัก	นายวัชรินทร์ สุทธิเกิด	08 7266 2377	
184	STN1736	บ้านคลองราง	2	พระรักษ์	พะโต๊ะ	ชุมพร	ภาคใต้ฝั่งตะวันออก	2103. คลองหลังสวน	485,076	1094059	9.897285	98.86387	2563		ใช้งานได้		สถานีหลัก	นายวิภาจันท์ พรหมภักษ์	08 9593 0930	สทท.1 สฎ.
185	STN1737	บ้านหาดแก้ว	7	ปลายพระยา	ปลายพระยา	กระบี่	แม่น้ำตาปี	2205. คลองอิปัน	489,916	945322	8.551979	98.90837	2563		ใช้งานได้		สถานีหลัก	นายอนันต์ ธีมิงศรี	08 1088 5688	
186	STN1738	บ้านทุ่ง	5	อ่าวนาง	เมืองกระบุรี	กระบี่	ภาคใต้ฝั่งตะวันตก	2505. ภาคใต้ฝั่งตะวันตกส่วนที่ 2	478,311	889881	8.050456	98.80316	2563		ใช้งานได้		สถานีหลัก	นายสรวุฒ เตบบุตร	08 2252 5246	
187	STN1739	บ้านดอนเมา	7	ตะโก	ทุ่งตะโก	ชุมพร	ภาคใต้ฝั่งตะวันออก	2102. ภาคใต้ฝั่งตะวันออกตอนบน	505,868	1111323	10.05345	99.05355	2563		ใช้งานได้		สถานีหลัก	นายมาลี สุขอนันต์	08 7282 3534	สทท.1 สฎ.
188	STN1740	บ้านตาเงาะ	5	สองพี่น้อง	ท่าชนะ	ชุมพร	ภาคใต้ฝั่งตะวันออก	2101. คลองท่าตะเภา (หมู่บ้านสาขา)	526,480	1203084	10.88328	99.2423	2563		ใช้งานได้		สถานีหลัก	นายประยูร เมื่อกจันทร์	08 0885 4038	สทท.1 สฎ.
189	STN1741	บ้านหน้าชิง	4	ปากถอย	ท่าฉาง	สุราษฎร์ธานี	ภาคใต้ฝั่งตะวันออก	2104. ภาคใต้ฝั่งตะวันออกส่วนที่ 2	494,466	1028652	9.305716	98.94961	2563		ใช้งานได้		สถานีหลัก	นายวีระวัฒน์ ทัดทอง	08 6279 9460	สทท.1 สฎ.
190	STN1742	บ้านเขาวง	6	บ้านนา	เมืองชุมพร	ชุมพร	ภาคใต้ฝั่งตะวันออก	2102. ภาคใต้ฝั่งตะวันออกตอนบน	508,408	1156877	10.46546	99.07683	2563		ใช้งานได้		สถานีหลัก	นายจินดา แก่กาย	06 1197 3059	สทท.1 สฎ.
191	STN1743	บ้านกอไผ่	3	ปากถอย	ท่าฉาง	สุราษฎร์ธานี	ภาคใต้ฝั่งตะวันออก	2104. ภาคใต้ฝั่งตะวันออกส่วนที่ 2	504,633	1025898	9.280808	99.04218	2563		ใช้งานได้		สถานีหลัก	นายวิสุทธิ์ ชินวิเศษ	08 1077 7767	สทท.1 สฎ.
192	STN1744	บ้านทุ่งศาล	3	บางแก้ว	ละอุ่น	ระนอง	ภาคใต้ฝั่งตะวันตก	2502. คลองละอุ่น	479,242	1124865	10.17484	98.79311	2563		ใช้งานได้		สถานีหลัก	นายสำเนา ศรีวิล	08 6269 9822	
193	STN1745	บ้านหินใหญ่	9	น้ำจืด	กระบุรี	ระนอง	ภาคใต้ฝั่งตะวันตก	2501. แม่น้ำกระบุรี (หมู่บ้านสาขา)	482,042	1150797	10.41044	98.83593	2563		ใช้งานได้		สถานีหลัก	นายอัมพร สมทบ	08 1930 6242	
194	STN1746	บ้านปากแพรก	5	ละอุ่นเหนือ	ละอุ่น	ระนอง	ภาคใต้ฝั่งตะวันตก	2502. คลองละอุ่น	478,268	1114648	10.08347	98.80166	2563		ใช้งานได้		สถานีหลัก	นางพัชรี ทิศรอด	08 7465 5647	
195	STN1747	บ้านดอนกระเจาย	6	วังตะกอก	หลังสวน	ชุมพร	ภาคใต้ฝั่งตะวันออก	2103. คลองหลังสวน	504,680	1102633	9.974858	99.0427	2563		ใช้งานได้		สถานีหลัก	นายระยอง ขอนแก่น	06 1252 4001	สทท.1 สฎ.
196	STN1748	บ้านสะพานหิน	8	สลุย	ท่าชนะ	ชุมพร	ภาคใต้ฝั่งตะวันออก	2101. คลองท่าตะเภา (หมู่บ้านสาขา)	528,175	1197753	10.83505	99.25777	2563		ใช้งานได้		สถานีหลัก	นายสาธิตน์ มณีวิศ	08 1351 5997	สทท.1 สฎ.
197	STN1757	บ้านคลองทรายขาว	2	คลองยา	อำเภอลึก	กระบี่	แม่น้ำตาปี	2205. คลองอิปัน	486,706	926202	8.379024	98.87925	2563		ใช้งานได้		สถานีหลัก	นายวิชัย ชิ่ง	08 5783 4758	
198	STN1758	บ้านหินลาด	3	คุระ	คุระบุรี	พังงา	ภาคใต้ฝั่งตะวันตก	2503. ภาคใต้ฝั่งตะวันตกตอนบน	432,379	1019767	9.224829	98.38441	2563		ใช้งานได้		สถานีหลัก	นายอานันต์ คำเชื้อ	09 2623 5566	
199	STN1759	บ้านคอง	1	เขาคิน	เขาพนม	กระบี่	แม่น้ำตาปี	2205. คลองอิปัน	507,228	923245	8.35229	99.06565	2563		ใช้งานได้		สถานีหลัก	นายสมเกียรติ เสนาขอลิ้น	08 1719 1717	
200	STN1760	บ้านปากพญา	3	ปลายพระยา	ปลายพระยา	กระบี่	แม่น้ำตาปี	2205. คลองอิปัน	481,000	939332	8.497774	98.83645	2563		ใช้งานไม่ได้		สถานีหลัก	นายสงคราม นามสนธิ์	09 3576 3861	
201	STN1761	บ้านบางเขียงใต้	2	บางเขียง	ทับปุด	พังงา	ภาคใต้ฝั่งตะวันตก	2505. ภาคใต้ฝั่งตะวันตกส่วนที่ 2	462,688	948260	8.578416	98.66092	2563		ใช้งานได้		สถานีหลัก	นายสรวม สมศิริภ	08 8441 7299	
202	STN1762	บ้านบางวัน	1	บางวัน	คุระบุรี	พังงา	ภาคใต้ฝั่งตะวันตก	2503. ภาคใต้ฝั่งตะวันตกตอนบน	434,194	991948	8.973247	98.40135	2563		ใช้งานได้		สถานีหลัก	นายรอย อดประชุม	08 7282 5531	
203	STN1763	บ้านคลองเรือ	9	ปากพรง	พะโต๊ะ	ชุมพร	ภาคใต้ฝั่งตะวันออก	2103. คลองหลังสวน	463,713	1070977	9.688383	98.66921	2563		ใช้งานไม่ได้		สถานีหลัก	นายมนต์ คล้ายรุ่ง	08 4889 4532	สทท.1 สฎ.
204	STN1764	บ้านทุ่ง	2	บ่อสุด	เกาะสมุย	สุราษฎร์ธานี	ภาคใต้ฝั่งตะวันออก	2105. ภาคใต้ฝั่งตะวันออกส่วนที่ 3	616,001	1052851	9.522996	100.0569	2563		ใช้งานไม่ได้		สถานีหลัก	นายอาทิตย์ ยืนนาน	08 1894 8737	สทท.1 สฎ.
205	STN1765	บ้านเขือเกียบ	4	ทับปุด	ทับปุด	พังงา	ภาคใต้ฝั่งตะวันตก	2505. ภาคใต้ฝั่งตะวันตกส่วนที่ 2	461,696	943106	8.531789	98.65195	2563		ใช้งานได้		สถานีหลัก	นายรัชชัย บัวพันธ์	08 0141 5868	
206	STN1766	บ้านเขื่อนน้ำ	5	ถ้ำ	ตะกั่วทุ่ง	พังงา	ภาคใต้ฝั่งตะวันตก	2505. ภาคใต้ฝั่งตะวันตกส่วนที่ 2	436,780	930041	8.413349	98.42573	2563		ใช้งานได้		สถานีหลัก	นายสุมิตร พรหมแก้ว	08 1077 2299	
207	STN1767	บ้านท่าด่าน	2	แม่บางขาว	คุระบุรี	พังงา	ภาคใต้ฝั่งตะวันตก	2503. ภาคใต้ฝั่งตะวันตกตอนบน	436,867	1015489	9.186204	98.42533	2563		ใช้งานได้		สถานีหลัก	นายธนวัฒน์ แสงจันทร์	09 3575 5898	
208	STN1768	บ้านคลองดินต	5	เกาะสันตยาน้อย	เกาะสันตา	กระบี่	ภาคใต้ฝั่งตะวันตก	2508. ภาคใต้ฝั่งตะวันตกส่วนที่ 3	510,947	847102	7.663529	99.09926	2563		ใช้งานได้		สถานีหลัก	นายสุทิน การกล้า	08 7891 3047	
209	STN1769	บ้านบางใหญ่	4	บางนายสี	ตะกั่วป่า	พังงา	ภาคใต้ฝั่งตะวันตก	2503. ภาคใต้ฝั่งตะวันตกตอนบน	434,767	984517	8.960644	99.46667	2563		ใช้งานได้		สถานีหลัก	นายอรุณเดช บุญเทพ	08 8826 4951	
210	STN1770	บ้านบางลิบ	6	บางวัน	คุระบุรี	พังงา	ภาคใต้ฝั่งตะวันตก	2503. ภาคใต้ฝั่งตะวันตกตอนบน	436,684	1004812	9.089632	98.42382	2563		ใช้งานได้		สถานีหลัก	นายอานัน นันทบุตร	09 4581 0103	

การตรวจสอบความพร้อมสถานีเตือนภัยน้ำหลาก - ดินถล่ม (Early Warning System) 2567

สำนักงานทรัพยากรน้ำที่ 10

ลำดับ	สถานี	บ้าน	หมู่	ตำบล	อำเภอ	จังหวัด	ลุ่มน้ำหลัก	ลุ่มน้ำสาขา	UTM_N	UTM_E	lat_y	long_x	ປປປປ	ประเภทสถานี	สภาพการใช้งาน	เบอร์โทรศัพท์	ประเภทบ้าน	ชื่อผู้รั้ง	เบอร์ผู้รั้ง	หน่วยงานที่รับผิดชอบ
211	STN1771	บ้านไล่ตุงทอง	5	ศาลาด่าน	เกาะลันตา	กระบี่	ภาคใต้ฝั่งตะวันตก	2508. ภาคใต้ฝั่งตะวันตกส่วนที่ 3	505,178	843795	7.633624	99.04695	2563		ใช้งานได้		สถานีหลัก	นางโรก้า กักใหญ่	08 5567 9429	
212	STN1772	ชุมชนบึงแก้วหลาว	5	กะทู้	กะทู้	ภูเก็ต	ภาคใต้ฝั่งตะวันตก	2506. เกาะภูเก็ต	428,183	877295	7.936145	98.34841	2563		ใช้งานได้		สถานีหลัก	นายสมยศ เป็นสุข	08 3392 5993	
213	STN1773	บ้านเจ๊ะหีสี่	3	เกาะลันตาใหญ่	เกาะลันตา	กระบี่	ภาคใต้ฝั่งตะวันตก	2508. ภาคใต้ฝั่งตะวันตกส่วนที่ 3	507,911	835371	7.557419	99.07171	2563		ใช้การไม่ได้		สถานีหลัก	นายอนุสรณ์ แก้วอาจ	08 9971 1248	
214	STN1774	บ้านควนเขียว	13	ปลายพระยา	ปลายพระยา	กระบี่	แม่น้ำตาปี	2207. คลองสกล	485,855	958494	8.671113	98.87142	2563		ใช้การไม่ได้		สถานีหลัก	นายนิญา คีชู	09 5479 1757	
215	STN1775	บ้านทุ่งคางโงก	1	ทุ่งคางโงก	เมืองพังงา	พังงา	ภาคใต้ฝั่งตะวันตก	2505. ภาคใต้ฝั่งตะวันตกส่วนที่ 2	438,054	946599	8.563131	98.43708	2563		ใช้งานได้		สถานีหลัก	นายดำริ ภาละสังข์	09 5412 2871	
216	STN1776	บ้านอินทนิล	6	ทุ่งมะพร้าว	ท้ายเหมือง	พังงา	ภาคใต้ฝั่งตะวันตก	2505. ภาคใต้ฝั่งตะวันตกส่วนที่ 2	426,896	941019	8.5125	98.33578	2563		ใช้งานได้		สถานีหลัก	นายณรงค์ ปอดตุงกู	08 9872 3676	
217	STN1777	บ้านบางเตยกลาง	2	บางเตย	เมืองพังงา	พังงา	ภาคใต้ฝั่งตะวันตก	2505. ภาคใต้ฝั่งตะวันตกส่วนที่ 2	451,992	935649	8.464251	98.56385	2563		ใช้งานได้		สถานีหลัก	นายอนุวัตร เสมอภาค	09 5256 8987	
218	STN1778	บ้านบางบอน	5	ทุ่งโทรทอง	ลำทับ	กระบี่	แม่น้ำตาปี	2204. คลองสิรินพูน	529,468	892056	8.070089	99.26745	2563		ใช้งานได้		สถานีหลัก	นายสิริวัณ นวลสมศรี	08 4858 9967	
219	STN1779	บ้านบางมะขาม	5	อ่างทอง	เกาะสมุย	สุราษฎร์ธานี	ภาคใต้ฝั่งตะวันออก	2105. ภาคใต้ฝั่งตะวันออกส่วนที่ 3	602,307	1055122	9.543899	99.9322	2563		ใช้การไม่ได้		สถานีหลัก	นายภิรมย์ สุวพัฒน์	08 1956 5969	สอท.1 สฎ.
220	STN1780	บ้านพรุเคย	4	เทพลา	คลองท่อม	กระบี่	ภาคใต้ฝั่งตะวันตก	2507. คลองท่อม	515,515	896318	8.108704	99.14083	2563		ใช้การไม่ได้		สถานีหลัก	จักรพงษ์ ศิริภาคย์ไทย	08 7295 0384	
221	STN1781	บ้านทับบึง	5	ทับบึง	เมืองกระบี่	กระบี่	ภาคใต้ฝั่งตะวันตก	2505. ภาคใต้ฝั่งตะวันตกส่วนที่ 2	487,880	903073	8.169816	98.88997	2563		ใช้งานได้		สถานีหลัก	นางศุภลักษณ์ หอมขาว	08 2274 0212	
222	STN1782	บ้านสาตุ	3	สาตุ	ถลาง	ภูเก็ต	ภาคใต้ฝั่งตะวันตก	2506. เกาะภูเก็ต	423,300	891265	8.074132	98.29726	2563		ใช้งานได้		สถานีหลัก	นายวีรวัชร กำลั้งเกือ	08 6690 2731	
223	STN1783	บ้านท่าคลอง	8	ทับบึง	เมืองกระบี่	กระบี่	ภาคใต้ฝั่งตะวันตก	2505. ภาคใต้ฝั่งตะวันตกส่วนที่ 2	489,881	896515	8.1105	98.90815	2563		ใช้งานได้		สถานีหลัก	นายประยูร ลิมคำ	08 7267 0620	
224	STN1784	บ้านโทรทอง	8	บางวัน	คุรุบุรี	พังงา	ภาคใต้ฝั่งตะวันตก	2503. ภาคใต้ฝั่งตะวันตกตอนบน	438,350	996987	9.017945	98.44154	2563		ใช้งานได้		สถานีหลัก	นางหทัยรัตน์ คงจันทร์	09 2657 7839	
225	STN1785	บ้านคลองพระยา	4	ปลายพระยา	ปลายพระยา	กระบี่	แม่น้ำตาปี	2205. คลองอิปัน	488,369	937988	8.485637	98.89433	2563		ใช้งานได้		สถานีหลัก	นายสมหมาย พรหมรักษา	09 5417 2108	
226	STN1786	บ้านบางโจ	4	ศรีสุนทร	ถลาง	ภูเก็ต	ภาคใต้ฝั่งตะวันตก	2506. เกาะภูเก็ต	426,123	883255	7.989735	98.33027	2563		ใช้งานได้		สถานีหลัก	นายสุริยณ ปิลาสุรีย์	08 1676 9389	
227	STN1787	บ้านทุ่งหยีเพ็ง	4	ศาลาด่าน	เกาะลันตา	กระบี่	ภาคใต้ฝั่งตะวันตก	2508. ภาคใต้ฝั่งตะวันตกส่วนที่ 3	507,637	838551	7.586185	99.06923	2563		ใช้งานได้		สถานีหลัก	นายวิศ สธิจินตน์	06 5091 9626	
228	STN1788	บ้านแม่น้ำ	1	แม่น้ำ	เกาะสมุย	สุราษฎร์ธานี	ภาคใต้ฝั่งตะวันออก	2105. ภาคใต้ฝั่งตะวันออกส่วนที่ 3	609,211	1057511	9.565863	99.99515	2563		ใช้งานได้		สถานีหลัก	นางปริดา สมสิน	08 1077 4931	สอท.1 สฎ.
229	STN1802	บ้านสามโคก*	1	หงษ์เจริญ	ท่าแซะ	ชุมพร	ภาคใต้ฝั่งตะวันออก	2101. คลองท่าตะเภา (ลุ่มน้ำสาขา)	519,510	1186402	10.73245	99.17843	2563		ใช้การไม่ได้		สถานีหลัก	นายสุพล สวัสดิ์	08 9292 4044	สอท.1 สฎ.
230	STN1803	บ้านย่านตะเคียน*	5	โพธิ์โลกา	พระแสง	สุราษฎร์ธานี	แม่น้ำตาปี	2205. คลองอิปัน	505,665	947988	8.576101	99.05148	2563		ใช้งานได้		สถานีหลัก	นายทวี สมประสงค์	08 2276 1828	สอท.1 สฎ.
231	STN1804	บ้านสามพัน*	1	โพธิ์	พระแสง	สุราษฎร์ธานี	แม่น้ำตาปี	2205. คลองอิปัน	515,675	945297	8.551737	99.14244	2563		ใช้งานได้		สถานีหลัก	นายสุนทร สาลักษณ์	09 8053 5099	สอท.1 สฎ.
232	STN1805	บ้านคลองเหียง*	3	ท่าฉาง	ท่าฉาง	สุราษฎร์ธานี	ภาคใต้ฝั่งตะวันออก	2104. ภาคใต้ฝั่งตะวันออกส่วนที่ 2	516,706	1024526	9.268368	99.15211	2563		ใช้การไม่ได้		สถานีหลัก	นายสัมพันธ์ ฤทธิ์ยา	06 2086 5295	สอท.1 สฎ.
233	STN1806	บ้านห้วยหิน*	10	น้ำหัก	คีรีรัฐนิคม	สุราษฎร์ธานี	ภาคใต้ฝั่งตะวันออก	2108. คลองนาทวี	495,311	1010013	9.137128	98.95732	2563		ใช้งานได้		สถานีหลัก	นางเยาวนิจ จันทร์สถิตย์	08 6273 5606	สอท.1 สฎ.
234	STN1807	บ้านเขาวง*	9	บ้านยาง	คีรีรัฐนิคม	สุราษฎร์ธานี	แม่น้ำตาปี	2207. คลองสกล	498,153	1002382	9.068108	98.98319	2563		ใช้งานได้		สถานีหลัก	นายประทีป สังข์มี	08 0057 4667	สอท.1 สฎ.
235	STN1808	บ้านกลาง*	2	บ้านนา	กะเปอร์	ระนอง	ภาคใต้ฝั่งตะวันตก	2503. ภาคใต้ฝั่งตะวันตกตอนบน	467,434	1057681	9.568157	98.70324	2563		ใช้การไม่ได้		สถานีหลัก	นายเสมา ก้อนแก้ว	09 9545 9845	
236	STN1937	บ้านศรีสมุทร	17	พะโต๊ะ	พะโต๊ะ	ชุมพร	ใต้ฝั่งตะวันออกตอนบน	คลองส่งเสี้ยน	1,085,123	480815	9.816444	98.82504	2565	Rain Gauge	ใช้งานได้		สถานีหลัก	นายประยูร สุปัติ	09 3715 6646	สอท.1 สฎ.
237	STN1938	บ้านเขาตะเกียบ*	1	พะโต๊ะ	พะโต๊ะ	ชุมพร	ใต้ฝั่งตะวันออกตอนบน	คลองท่าตะเภา (ลุ่มน้ำสาขา)	1,088,277	478054	9.844957	98.79985	2565	Float Gauge	ใช้งานได้		สถานีหลัก	นายคณิง เทียนจันทร์	06 1191 4202	สอท.1 สฎ.
238	STN1939	บ้านยายหมื่น	13	หงษ์เจริญ	ท่าแซะ	ชุมพร	ใต้ฝั่งตะวันออกตอนบน	คลองท่าตะเภา (ลุ่มน้ำสาขา)	1,193,769	512738	10.79913	99.11648	2565	Rain Gauge	ใช้งานได้		สถานีหลัก	นายอ้วน ทังสิงห์	09 5256 8345	สอท.1 สฎ.
239	STN1940	บ้านแพรกแห้ง	7	วิสัยใต้	สวี	ชุมพร	ใต้ฝั่งตะวันออกตอนบน	ใต้ฝั่งตะวันออกตอนบนส่วนที่ 2	1,149,331	499445	10.39722	98.99493	2565	Rain Gauge	ใช้งานได้		สถานีหลัก	นายสุวิทย์ สุธิยา	08 4442 2034	สอท.1 สฎ.
240	STN1941	บ้านนาสัก*	1	นาสัก	สวี	ชุมพร	ใต้ฝั่งตะวันออกตอนบน	ใต้ฝั่งตะวันออกตอนบนส่วนที่ 2	1,127,017	505311	10.1954	99.04849	2565	Float Gauge	ใช้งานได้		สถานีหลัก	นายภิญโญ บุญอยู่	09 2350 2962	สอท.1 สฎ.
241	STN1942	บ้านหัวหิน*	5	หาดขย	หลังสวน	ชุมพร	ใต้ฝั่งตะวันออกตอนบน	คลองส่งเสี้ยน	1,096,284	501139	9.917436	99.01039	2565	Float Gauge	ใช้งานได้		สถานีหลัก	นายอมร ชัยยะเม	09 3594 9856	สอท.1 สฎ.
242	STN1943	บ้านเขาช่องลม	6	ทุ่งาวัด	ละแม	ชุมพร	ใต้ฝั่งตะวันออกตอนบน	ใต้ฝั่งตะวันออกส่วนที่ 2	1,076,423	500672	9.7378	99.00613	2565	Float Gauge	ใช้งานได้		สถานีหลัก	นางพัชรี คงสังข์	06 1359 6690	สอท.1 สฎ.
243	STN1944	บ้านคลองสระ*	3	คลองสระ	กาญจนดิษฐ์	สุราษฎร์ธานี	ใต้ฝั่งตะวันออกตอนบน	ใต้ฝั่งตะวันออกส่วนที่ 3	999,063	596102	9.037549	99.62874	2565	Float Gauge	ใช้งานได้		สถานีหลัก	น.ส.หญิงอุทัย เอียดนคร	08 0893 1149	สอท.1 สฎ.
244	STN1945	บ้านวังไทร*	1	ป่าร้อน	กาญจนดิษฐ์	สุราษฎร์ธานี	ใต้ฝั่งตะวันออกตอนบน	ใต้ฝั่งตะวันออกส่วนที่ 3	999,788	559662	9.044243	99.54286	2565	Float Gauge	ใช้งานได้		สถานีหลัก	นายอนันต์ มุขตา	09 3337 2618	สอท.1 สฎ.
245	STN1946	บ้านสูงงาม	8	คลองน้อย	ชัยบุรี	สุราษฎร์ธานี	ใต้ฝั่งตะวันออกตอนบน	คลองอิปัน	936,570	498558	8.472825	98.9869	2565	Rain Gauge	ใช้งานได้		สถานีหลัก	นายปริดา เทพราช	09 6817 2396	สอท.1 สฎ.
246	STN1947	บ้านควนพูน	7	ชัยบุรี	ชัยบุรี	สุราษฎร์ธานี	ใต้ฝั่งตะวันออกตอนบน	คลองอิปัน	932,733	498596	8.438118	98.98725	2565	Rain Gauge	ใช้งานได้		สถานีหลัก	นางพรทิพย์ คงสกุล	09 3582 8460	สอท.1 สฎ.
247	STN1948	บ้านบางปู้*	6	คลองหก	พนม	สุราษฎร์ธานี	ใต้ฝั่งตะวันออกตอนบน	คลองสกล	985,171	447791	8.91213	98.52512	2565	Float Gauge	ใช้งานได้		สถานีหลัก	นายไกรศักดิ์ พุทธิสุขะ	08 4845 7916	สอท.1 สฎ.
248	STN1949	บ้านหน้าเขา	12	บางสวรรค์	พระแสง	สุราษฎร์ธานี	ใต้ฝั่งตะวันออกตอนบน	คลองอิปัน	942,886	498966	8.529955	98.9906	2565	Rain Gauge	ใช้งานได้		สถานีหลัก	นายสาเขต สิงค์ช่วง	09 2604 8479	สอท.1 สฎ.
249	STN1950	บ้านเขาคิน (บ้านสระพิ)	4	หน้าเขา	เขาพนม	กระบี่	ใต้ฝั่งตะวันออกตอนบน	คลองอิปัน	927,267	498422	8.388676	98.98567	2565	Rain Gauge	ใช้งานได้		สถานีหลัก			
250	STN1951	บ้านควนสยาย	7	นาเหนือ	อ่าวลึก	กระบี่	ใต้ฝั่งตะวันตก	ใต้ฝั่งตะวันตกส่วนที่ 2	944,512	467721	8.544552	98.70668	2565	Rain Gauge	ใช้งานได้		สถานีหลัก			
251	STN1952	บ้านหน้าห้องอินทนา (บ้านโสมใหญ่)	1	สินปูน	เขาพนม	กระบี่	ใต้ฝั่งตะวันออกตอนบน	คลองสินปูน	911,286	523041	8.244067	99.20921	2565	Rain Gauge	ใช้การไม่ได้		สถานีหลัก			
252	STN1953	บ้านโสมง	9	สินปูน	เขาพนม	กระบี่	ใต้ฝั่งตะวันออกตอนบน	คลองสินปูน	907,539	525021	8.210164	99.22717	2565	Rain Gauge	ใช้การไม่ได้		สถานีหลัก			

การตรวจสอบความพร้อมสถานีเตือนภัยน้ำหลาก - ดินถล่ม (Early Warning System) 2567

สำนักงานทรัพยากรน้ำที่ 10

ลำดับ	สถานี	บ้าน	หมู่	ตำบล	อำเภอ	จังหวัด	ลุ่มน้ำหลัก	ลุ่มน้ำสาขา	UTM_N	UTM_E	lat_y	long_x	ปีงบประมาณ	ประเภทสถานี	สภาพการใช้งาน	เวอร์โทรศัพท์	ประเภทบ้าน	ชื่อผู้รั้ง	เบอร์ผู้รั้ง	หน่วยงานที่รับผิดชอบ
253	STN1954	บ้านหัวสวน	5	แม่บางขาว	คุระบุรี	พังงา	ได้ฝั่งตะวันตก	ได้ฝั่งตะวันตกตอนบน	1,009,963	439784	9.136265	98.45195	2565	Rain Gauge	ใช้งานได้		สถานีหลัก			
254	STN1955	บ้านศรีวิธา	4	รวมชัย	กะปง	พังงา	ได้ฝั่งตะวันตก	คลองกะทู้ป่า	974,880	438496	8.818933	98.44072	2565	Rain Gauge	ใช้งานได้		สถานีหลัก			
255	STN1956	บ้านหาดทรายขาว	7	บางทอง	ท้ายเหมือง	พังงา	ได้ฝั่งตะวันตก	ได้ฝั่งตะวันตกส่วนที่ 2	937,094	428356	8.477022	98.3491	2565	Rain Gauge	ใช้การไม่ได้		สถานีหลัก			
256	STN1957	บ้านบางลำไต้ *	3	ละอุ่นเหนือ	ละอุ่น	ระนอง	ได้ฝั่งตะวันตก	คลองละอุ่น	1,114,827	477067	10.08508	98.79069	2565	Float Gauge	ใช้งานได้		สถานีหลัก			
257	STN1958	บ้านคอกช้าง	10	กะเปอร์	กะเปอร์	ระนอง	ได้ฝั่งตะวันตก	ได้ฝั่งตะวันตกตอนบน	1,063,200	461848	9.618027	98.65228	2565	Rain Gauge	ใช้งานได้		สถานีหลัก			
258	STN1959	บ้านแพรงขาว	5	บ้านนา	กะเปอร์	ระนอง	ได้ฝั่งตะวันตก	ได้ฝั่งตะวันตกตอนบน	1,055,316	467931	9.54677	98.70778	2565	Rain Gauge	ใช้งานได้		สถานีหลัก			
259	STN2065	บ้านหาดส้มแป้น	11	ท่าข้าม	ท่าแซะ	ชุมพร					10.69441	99.0585	2566	สถานีระดับน้ำ	ใช้งานได้		สถานีหลัก	อยู่ระหว่างรอส่งมอบ* ติดตั้งปี 2566		สอท.1 สฎ.
260	STN2066	บ้านเนินทอง	6	สลุย	ท่าแซะ	ชุมพร					10.87276	99.23799	2566	สถานีระดับน้ำ	ใช้งานได้		สถานีหลัก	อยู่ระหว่างรอส่งมอบ* ติดตั้งปี 2566		สอท.1 สฎ.
261	STN2067	บ้านคลองวังช้าง	4	ชุมโค	ปะทิว	ชุมพร					10.75617	99.33612	2566	สถานีระดับน้ำ	ใช้งานได้		สถานีหลัก	อยู่ระหว่างรอส่งมอบ* ติดตั้งปี 2566		สอท.1 สฎ.
262	STN2068	บ้านแก่งกะทิง	6	นาสัก	สวี	ชุมพร					10.22327	99.01163	2566	สถานีระดับน้ำ	ใช้งานได้		สถานีหลัก	อยู่ระหว่างรอส่งมอบ* ติดตั้งปี 2566		สอท.1 สฎ.
263	STN2069	บ้านย่านมะปราง	5	กะเปา	คีรีรัฐนิคม	สุราษฎร์ธานี					8.977269	98.92156	2566	สถานีระดับน้ำ	ใช้งานได้		สถานีหลัก	อยู่ระหว่างรอส่งมอบ* ติดตั้งปี 2566		สอท.1 สฎ.
264	STN2070	บ้านกระชุม	3	อรัญคามวารี	เคียนซา	สุราษฎร์ธานี					8.751979	99.2371	2566	สถานีระดับน้ำ	ใช้งานได้		สถานีหลัก	อยู่ระหว่างรอส่งมอบ* ติดตั้งปี 2566		สอท.1 สฎ.
265	STN2071	บ้านบางป่าน	1	โพรง	ชัยบุรี	สุราษฎร์ธานี					8.402138	99.06954	2566	สถานีระดับน้ำ	ใช้งานได้		สถานีหลัก	อยู่ระหว่างรอส่งมอบ* ติดตั้งปี 2566		สอท.1 สฎ.
266	STN2072	บ้านท่าไม้แดง	3	ปากหมาก	ไชยา	สุราษฎร์ธานี					9.419161	99.02112	2566	สถานีระดับน้ำ	ใช้งานได้		สถานีหลัก	อยู่ระหว่างรอส่งมอบ* ติดตั้งปี 2566		สอท.1 สฎ.
267	STN2073	บ้านหัวนา	4	ไม้ฝาย	ไชยา	สุราษฎร์ธานี					9.419865	99.08615	2566	สถานีระดับน้ำ	ใช้งานได้		สถานีหลัก	อยู่ระหว่างรอส่งมอบ* ติดตั้งปี 2566		สอท.1 สฎ.
268	STN2074	บ้านสวนหริวเงิน	1	เขาวง	บ้านตาขุน	สุราษฎร์ธานี					8.962793	98.90483	2566	สถานีระดับน้ำ	ใช้งานได้		สถานีหลัก	อยู่ระหว่างรอส่งมอบ* ติดตั้งปี 2566		สอท.1 สฎ.
269	STN2075	บ้านบางसान	4	พนม	พนม	สุราษฎร์ธานี					8.789445	98.79558	2566	สถานีระดับน้ำ	ใช้งานได้		สถานีหลัก	อยู่ระหว่างรอส่งมอบ* ติดตั้งปี 2566		สอท.1 สฎ.
270	STN2076	บ้านเมวชัย	5	สินปุน	พระแสง	สุราษฎร์ธานี					8.500595	99.27671	2566	สถานีระดับน้ำ	ใช้งานได้		สถานีหลัก	อยู่ระหว่างรอส่งมอบ* ติดตั้งปี 2566		สอท.1 สฎ.
271	STN2077	บ้านบางโค	16	ตะกุกเหนือ	วิภาวดี	สุราษฎร์ธานี					9.282544	98.8768	2566	สถานีระดับน้ำ	ใช้งานได้		สถานีหลัก	อยู่ระหว่างรอส่งมอบ* ติดตั้งปี 2566		สอท.1 สฎ.
272	STN2109	บ้านเข่งเป้ง	5	คลองพ้อมไต้	คลองพ้อม	กระบี่					7.918586	99.18634	2566	สถานีระดับน้ำ	ใช้งานได้		สถานีหลัก			
273	STN2110	บ้านท่าคลอง	8	ทับวิริก	เมืองกระบี่	กระบี่					8.112408	98.90422	2566	สถานีระดับน้ำ	ใช้งานได้		สถานีหลัก			
274	STN2111	บ้านทุ่งเจริญ	5	ทับวิริก	เมืองกระบี่	กระบี่					8.18756	98.87927	2566	สถานีระดับน้ำ	ใช้งานได้		สถานีหลัก			ส่วนอุทกวิทยาที่ 2 พังงา
275	STN2112	บ้านลำทับ	5	ลำทับ	ลำทับ	กระบี่					8.063099	99.29209	2566	สถานีระดับน้ำ	ใช้งานได้		สถานีหลัก			ส่วนอุทกวิทยาที่ 2 พังงา
276	STN2113	บ้านคลองยา	3	คลองยา	อ่าวลึก	กระบี่					8.394486	98.88843	2566	สถานีระดับน้ำ	ใช้งานได้		สถานีหลัก			ส่วนอุทกวิทยาที่ 2 พังงา
277	STN2114	บ้านฝ้ายท่า	2	ท่านา	กะปง	พังงา					8.683702	98.40925	2566	สถานีระดับน้ำ	ใช้งานได้		สถานีหลัก			ส่วนอุทกวิทยาที่ 2 พังงา
278	STN2115	บ้านปากคลอง	3	รวมชัย	กะปง	พังงา					8.796923	98.50967	2566	สถานีระดับน้ำ	ใช้งานได้		สถานีหลัก			ส่วนอุทกวิทยาที่ 2 พังงา
279	STN2116	บ้านกลาง	2	คุระ	คุระบุรี	พังงา					9.216597	98.43881	2566	สถานีระดับน้ำ	ใช้งานได้		สถานีหลัก			ส่วนอุทกวิทยาที่ 2 พังงา
280	STN2117	บ้านสวนพสุ	8	โคกเจริญ	ทับปุด	พังงา					8.556988	98.65051	2566	สถานีระดับน้ำ	ใช้งานได้		สถานีหลัก			ส่วนอุทกวิทยาที่ 2 พังงา
281	STN2118	บ้านเขากอชัย	5	ทุ่งมะพร้าว	ท้ายเหมือง	พังงา					8.548694	98.32313	2566	สถานีระดับน้ำ	ใช้งานได้		สถานีหลัก			ส่วนอุทกวิทยาที่ 2 พังงา
282	STN2119	บ้านทุ่งคาโงก	1	ทุ่งคาโงก	เมืองพังงา	พังงา					8.561733	98.43991	2566	สถานีระดับน้ำ	ใช้งานได้		สถานีหลัก			ส่วนอุทกวิทยาที่ 2 พังงา
283	STN2120	บ้านปลายคลอง	1	น้ำจืด	กระบุรี	ระนอง					10.4083	98.80441	2566	สถานีระดับน้ำ	ใช้งานได้		สถานีหลัก			ส่วนอุทกวิทยาที่ 2 พังงา
284	STN2121	บ้านปลายคลองเงิน	9	ปากจั่น	กระบุรี	ระนอง					10.49832	98.83834	2566	สถานีระดับน้ำ	ใช้งานได้		สถานีหลัก			ส่วนอุทกวิทยาที่ 2 พังงา
285	STN2122	บ้านปากจั่น	4	ปากจั่น	กระบุรี	ระนอง					10.52667	98.8332	2566	สถานีระดับน้ำ	ใช้งานได้		สถานีหลัก			ส่วนอุทกวิทยาที่ 2 พังงา
286	STN2123	บ้านกงชัย	5	กะเปอร์	กะเปอร์	ระนอง					9.597371	98.60417	2566	สถานีระดับน้ำ	ใช้งานได้		สถานีหลัก			ส่วนอุทกวิทยาที่ 2 พังงา
287	STN2124	บ้านย่านยาว	2	เชียรเหลียง	กะเปอร์	ระนอง					9.574517	98.66496	2566	สถานีระดับน้ำ	ใช้งานได้		สถานีหลัก			ส่วนอุทกวิทยาที่ 2 พังงา
288	STN2125	บ้านวังกุ่ม	4	บางหิน	กะเปอร์	ระนอง					9.5292	98.58665	2566	สถานีระดับน้ำ	ใช้งานได้		สถานีหลัก			ส่วนอุทกวิทยาที่ 2 พังงา
289	STN2126	บ้านบางออนนอก	3	บางนอน	เมืองระนอง	ระนอง					9.994826	98.64792	2566	สถานีระดับน้ำ	ใช้งานได้		สถานีหลัก			ส่วนอุทกวิทยาที่ 2 พังงา
290	STN2127	บ้านบางลำไต้	2	หาดส้มแป้น	เมืองระนอง	ระนอง					9.95939	98.69042	2566	สถานีระดับน้ำ	ใช้งานได้		สถานีหลัก			ส่วนอุทกวิทยาที่ 2 พังงา



ภาคผนวก 4

ความพร้อมด้านสถานีตรวจวัดสถานการณ์น้ำ
(โทรมาตร และกล้อง CCTV)

การตรวจสอบความพร้อมสถานีตรวจวัดสภาพน้ำทางไกลอัตโนมัติ (โทรมาตร) และกล้อง CCTV 2567

สำนักงานทรัพยากรน้ำที่ 1

ลำดับ	ชื่อสถานี	รหัสสถานี	ปีที่ก่อสร้าง	ฝน	ระดับน้ำ	รูปภาพ/วิดีโอ	ตำบล	อำเภอ	จังหวัด	ลุ่มน้ำหลัก	Zone	UTM (N)	UTM (E)	lat_y	long_x	สถานะฝน	สถานะระดับน้ำ	สถานะรูปภาพ/ วิดีโอ	หน่วยงานที่รับผิดชอบ
1	โรงเรียนกระบือวิทยา	TC220105	2566	/	-	-	น้ำจืด	กระบุรี	ระนอง	ภาคใต้ฝั่งตะวันตก		1150521	475726	10.407905	98.778235	/	-	-	
2	สะพานพุทธริักษ์	TC220202	2566	-	/	-	ละอูนใต้	ละอูน	ระนอง	ภาคใต้ฝั่งตะวันตก		1117606	473583	10.1101993	98.7588736	-	/	-	
3	โรงเรียนบ้านโนวง	TC220203	2566	/	-	-	โนวงเหนือ	ละอูน	ระนอง	ภาคใต้ฝั่งตะวันตก		1109795	485398	10.039614	98.866753	/	-	-	
4	สนามกีฬาอบต.หาดส้มแป้น	TC220304	2566	/	-	-	หาดส้มแป้น	เมืองระนอง	ระนอง	ภาคใต้ฝั่งตะวันตก		1100732	466070	9.9576208	98.6908179	/	-	-	
5	โรงเรียนบ้านทองหลาง	TC220305	2566	/	-	-	บ้านนา	กะเปอร์	ระนอง	ภาคใต้ฝั่งตะวันตก		1061027	468945	9.598433	98.716978	/	-	-	
6	สะพานบ้านฝ้ายท่า	TC220306	2566	-	/	-	กะเปอร์	กะเปอร์	ระนอง	ภาคใต้ฝั่งตะวันตก		1059553	455933	9.5850599	98.5984962	-	/	-	
7	โรงเรียนบ้านโนวัง	TC220508	2566	/	-	-	ถ้ำทองหลาง	ทับปุด	พังงา	ภาคใต้ฝั่งตะวันตก		945384	455157	8.55239	98.592627	/	-	-	
8	โรงเรียนบ้านป่าครองชีพ	TC220603	2566	/	-	-	เทพกระษัตรี	ถลาง	ภูเก็ต	ภาคใต้ฝั่งตะวันตก		891992	428422	8.069084	98.350371	/	-	-	
9	สะพานบ้านกะทู้	TC220604	2566	/	/	-	กะทู้	กะทู้	ภูเก็ต	ภาคใต้ฝั่งตะวันตก		873699	428605	7.9036252	98.352293	/	/	-	
10	โรงเรียนบ้านทับปริก	TC220511	2566	/	-	-	ทับปริก	เมืองกระบุรี	กระบุรี	ภาคใต้ฝั่งตะวันตก		904455	486889	8.182312	98.880975	/	-	-	
11	สะพานบ่อน้ำร้อน	TC220303	2566	/	/	/	บางจัน	เมืองระนอง	ระนอง	ภาคใต้ฝั่งตะวันตก		1100802	461482	9.9583622	98.648577	/	/	/	
12	สะพานท่านเจ้าฟ้า	TC220402	2566	-	/	/	ตะกั่วป่า	ตะกั่วป่า	พังงา	ภาคใต้ฝั่งตะวันตก		977550	429985	8.842965	98.363294	-	/	/	
13	สะพานวัดนิโครธาราม	TC220509	2566	/	/	/	ทับปุด	ทับปุด	พังงา	ภาคใต้ฝั่งตะวันตก		941553	459705	8.517804	98.633731	/	/	/	
14	สะพานฝ้ายท่าสามัคคี	TC220510	2566	/	/	/	ถ้ำน้ำผุด	เมืองพังงา	พังงา	ภาคใต้ฝั่งตะวันตก		936070	448841	8.4680228	98.5352179	/	/	/	
15	สะพานดำรง	TC220605	2566	/	/	/	ตลาดใหญ่	เมืองภูเก็ต	ภูเก็ต	ภาคใต้ฝั่งตะวันตก		872299	432942	7.891025	98.391663	/	/	/	
16	สะพานบ้านท่าคลอง	TC220512	2566	-	/	/	ทับปริก	เมืองกระบุรี	กระบุรี	ภาคใต้ฝั่งตะวันตก		896711	489479	8.112268	98.904501	-	/	/	



ภาคผนวก 5

ความพร้อมด้านสถานีตรวจวัดสถานการณ์น้ำ
(สถานีอุตุ-อุทกวิทยา)

การตรวจสอบความพร้อมสถานีอุตุ-อุทกวิทยา 2567

สำนักงานทรัพยากรน้ำที่ 10

ลำดับ	รหัสสถานี	ชื่อสถานี	ตำบล	อำเภอ	จังหวัด	ระดับน้ำ	ปริมาณน้ำ	น้ำฝน	Lat_Y	Long_X	สภาพการใช้งาน	หน่วยงานที่รับผิดชอบ
1	210101	คลองท่าแหะที่บ้านตาเงาะ	สองพี่น้อง	ท่าแหะ	ชุมพร	P		P	10.870000	99.240000	ปกติ	สอท. 1 สุราษฎร์ธานี
2	210104	คลองมะละที่บ้านหาดส้มแป้น	รับร่อ	ท่าแหะ	ชุมพร	P	P		10.686667	99.056667	ปกติ	สอท. 1 สุราษฎร์ธานี
3	210202	คลองสวีที่บ้านแก่งกระทัง (เขาชุมแสง)	ทุ่งระยะ	สวี	ชุมพร	P	P		10.208333	99.021667	ปกติ	สอท. 1 สุราษฎร์ธานี
4	210502	คลองกระแตที่บ้านวังไทร	ป่าร้อน	กาญจนดิษฐ์	สุราษฎร์ธานี	P	P		9.044444	99.542500	ปกติ	สอท. 1 สุราษฎร์ธานี
5	210506	ที่ทำการฝายท่าทองที่บ้านโน	ท่าอุแท	กาญจนดิษฐ์	สุราษฎร์ธานี			P	9.150556	99.628333	ปกติ	สอท. 1 สุราษฎร์ธานี
6	210507	องค์การบริหารส่วนตำบลบ้านกรูด	บ้านกรูด	กาญจนดิษฐ์	สุราษฎร์ธานี			P	9.081389	99.528056	ปกติ	สอท. 1 สุราษฎร์ธานี
7	220701	คลองพนมที่บ้านบางสาน	พนม	พนม	สุราษฎร์ธานี	P	P	P	8.771667	98.790000	ปกติ	สอท. 1 สุราษฎร์ธานี
8	220702	คลองชะอุ่นที่บ้านคลองชะอุ่น (เหนือ)	คลองชะอุ่น	พนม	สุราษฎร์ธานี	P	P	P	8.815000	98.841667	ปกติ	สอท. 1 สุราษฎร์ธานี
9	220703	คลองชะอุ่นที่บ้านคลองชะอุ่น (ใต้)	คลองชะอุ่น	พนม	สุราษฎร์ธานี	P	P		8.831667	98.841667	ปกติ	สอท. 1 สุราษฎร์ธานี
10	220704	คลองศกที่บ้านเขี้ยวไทร	คลองชะอุ่น	พนม	สุราษฎร์ธานี	P	P		8.821667	98.835000	ปกติ	สอท. 1 สุราษฎร์ธานี
11	220902	คลองแอะที่ที่ตั้งเขื่อน (คลองพาย)	ตะกุกใต้	วิภาวดี	สุราษฎร์ธานี	P	P		9.155000	98.895000	ปกติ	สอท. 1 สุราษฎร์ธานี
12	220903	คลองยันที่บ้านยาง	บ้านยาง	คีรีรัฐนิคม	สุราษฎร์ธานี	P	P		9.068333	98.998333	ปกติ	สอท. 1 สุราษฎร์ธานี
13	220904	บ้านเบญจา	พลูเถื่อน	พนม	สุราษฎร์ธานี			P	9.000000	99.000000	ปกติ	สอท. 1 สุราษฎร์ธานี
14	250104	คลองจั่นที่บ้านวังปอ	ปากจั่น	กระบุรี	ระนอง	P	P		10.545000	98.851667	ปกติ	สอท. 2 พังงา
15	250105	คลองลำเลียงที่บ้านห้วยยายซี	ลำเลียง	กระบุรี	ระนอง	P	P	P	10.289722	98.820278	ปกติ	สอท. 2 พังงา
16	250201	คลองชะอุ่นที่บ้านปากแพรก	ชะอุ่นเหนือ	ชะอุ่น	ระนอง	P	P		10.088333	98.784722	ปกติ	สอท. 2 พังงา
17	250401	คลองโนที่บ้านปากคลอง	รมณีย์	กะปง	พังงา	P			8.781667	98.510000	ปกติ	สอท. 2 พังงา
18	250502	คลองปากลาวที่บ้านบางลาว (บ้านนาเหนือ)	นาเหนือ	อ่าวลึก	กระบี่	P			8.505000	98.690000	ปกติ	สอท. 2 พังงา
19	250503	คลองหราชที่บ้านสองแพรก	สองแพรก	เมืองพังงา	พังงา	P	P	P	8.603889	98.564444	ปกติ	สอท. 2 พังงา
20	250504	บ้านนา	เขาต้อ	ปลายพระยา	กระบี่			P	8.613333	98.751389	ปกติ	สอท. 2 พังงา
21	250505	บ้านคลองม่วง	หนองทะเล	เมืองกระบี่	กระบี่			P	8.046667	98.763333	ปกติ	สอท. 2 พังงา
22	250507	คลองบางครามที่บ้านบางโคก	เขาต้อ	ปลายพระยา	กระบี่	P	P	P	8.582222	98.753611	ปกติ	สอท. 2 พังงา

รายชื่อผู้แทน/คณะผู้จัดทำ

ที่ปรึกษาคณะทำงาน

นายพงศ์พัฒน์ เสมอคำ	ผู้อำนวยการกองวิเคราะห์และประเมินสถานการณ์น้ำ
นายยิ่งยง ลีคะสิริ	ผู้อำนวยการส่วนประสานการปฏิบัติงานในภาวะน้ำท่วม
นายธนากร แสนวนงษ์	ผู้อำนวยการส่วนประสานการปฏิบัติงานในภาวะน้ำแล้ง
นายเฉลิมชนม์ ช่ออินทร์	ผู้อำนวยการส่วนพัฒนาข้อมูล
นางสาวภัสสร ปราบริปู	ผู้อำนวยการส่วนแผนงานและประเมินผล
นางสาวประไพ บรรทัดจันทร์	ผู้อำนวยการส่วนอำนวยการ

คณะทำงาน

นางสาวศิริรัตน์ พูนมา	นักวิเคราะห์นโยบายและแผนชำนาญการพิเศษ
นางสาวปยุตวิรุฬห์ สวรรยาพานิช	วิศวกรโยธาชำนาญการ
นายจิรวุฒิ ประชีพนาย	วิศวกรโยธาชำนาญการ
นายธวัช สระประเทศ	นักวิเคราะห์นโยบายและแผนชำนาญการ
นางสาวพัชรพรรณ บำรุงพาณิชย์	วิศวกรโยธาปฏิบัติการ
นายณกัฏฐ์ อาแวโต	วิศวกรโยธาปฏิบัติการ
นางสาวเรวดี ทองรักษ์	นักวิเคราะห์นโยบายและแผนปฏิบัติการ
ว่าที่ ร.ต.วิชรภัทร จันทนธนบดี	นักวิเคราะห์นโยบายและแผนปฏิบัติการ

แผนปฏิบัติการบรรเทาภาวะน้ำท่วมและภาวะน้ำแล้ง ปี 2567-2568

กองวิเคราะห์และประเมินสถานการณ์น้ำ กรมทรัพยากรน้ำ

180/3 ถนนพระรามที่ 6 แขวงพญาไท
เขตพญาไท กรุงเทพฯ
10400

ติดต่อ

โทรศัพท์ 0 2271 6000 ต่อ 6407
โทรสาร : 0 2298 6629
อีเมล : mekhala@dwr.mail.go.th
เว็บไซต์ : mekhala.dwr.go.th



กองวิเคราะห์และประเมินสถานการณ์น้ำ กรมทรัพยากรน้ำ

180/3 ถนน พระรามที่ 6 แขวงพญาไท เขตพญาไท กรุงเทพมหานคร 10400