



แผนปฏิบัติการบรรเทาภาวะน้ำท่วมและภาวะน้ำแล้ง

สำนักงานทรัพยากรน้ำภาค 8

ตามปฏิทินการบริหารจัดการทรัพยากรน้ำ



จัดทำโดย :

ศูนย์อำนวยการติดตามและแก้ไขปัญหาน้ำท่วมและภาวะน้ำท่วม

ศูนย์ป้องกันวิกฤติน้ำ และสำนักงานทรัพยากรน้ำภาค 8

ปี พ.ศ. 2562 - 2563

**แผนปฏิบัติการบรรเทาภาวะน้ำท่วมและภาวะน้ำแล้ง
ของสำนักงานทรัพยากรน้ำภาค 8**

ตามปฏิทินการบริหารจัดการทรัพยากรน้ำ ของ สำนักงานทรัพยากรน้ำแห่งชาติ

เนื้อหา	หน้า
แผนปฏิบัติการบรรเทาภาวะน้ำท่วมและภาวะน้ำแล้ง ของสำนักงานทรัพยากรน้ำภาค 8	1
ข้อมูลเชิงพื้นที่:	
1. พื้นที่รับผิดชอบของสำนักงานทรัพยากรน้ำภาค 8	1
2. พื้นที่เสี่ยงน้ำท่วมและเสี่ยงน้ำหลาก-ดินโคลนถล่ม	1
2.1 พื้นที่เสี่ยงน้ำท่วมและเสี่ยงน้ำหลาก-ดินโคลนถล่ม (ม.ย. - ส.ค.)	1
2.2 พื้นที่เสี่ยงน้ำท่วมและเสี่ยงน้ำหลาก-ดินโคลนถล่ม (ก.ย. - ธ.ค.)	4
3. พื้นที่เสี่ยงน้ำแล้ง	5
ข้อมูลความพร้อมด้านอุปกรณ์/เครื่องมือ/อาคารชลศาสตร์ :	8
4. ความพร้อมด้านสถานีตรวจวัดสถานการณ์น้ำ	8
4.1 ระบบปฏิบัติการเฝ้าระวังและเตือนภัยล่วงหน้าน้ำหลาก-ดินถล่ม (Early Warning System)	8
4.2 ระบบตรวจวัดสถานการณ์น้ำทางไกลอัตโนมัติ (โทรมาตร)	8
5. ความพร้อมด้านอุปกรณ์และเครื่องมือ	8
5.1 เครื่องสูบน้ำ	8
5.2 รถบรรทุกน้ำ	8
6. ความพร้อมด้านความมั่นคงของอ่างเก็บน้ำและฝาย	8
6.1 อ่างเก็บน้ำ	8
6.2 ฝาย	8
ข้อมูลความพร้อมด้านบุคลากร :	11
7. ทีมงานด้านการเฝ้าระวังสถานการณ์อุทกภัย/ภัยแล้ง	11
8. ทีมงานด้านการปฏิบัติงานในพื้นที่	11
9. รายชื่อผู้รู้ประจำสถานีเตือนภัยล่วงหน้าน้ำหลาก-ดินถล่มในพื้นที่	12
แผนปฏิบัติการบรรเทาภาวะน้ำท่วมและภาวะน้ำแล้ง :	19

เนื้อหา	หน้า
10. แผนปฏิบัติการเพื่อรับสถานการณ์น้ำท่วมหลากดินโคลนถล่ม ประจำเดือนพฤษภาคม ถึง ธันวาคม 2562	19
11. แผนปฏิบัติการในการรับสถานการณ์น้ำแล้ง การสูบน้ำช่วยเหลือสถานการณ์น้ำแล้ง	20 20
ภาคผนวก 1 พื้นที่เสี่ยงน้ำท่วม และน้ำท่วมหลากเดือนมิถุนายน – สิงหาคม สำหรับพื้นที่เกษตรน้ำฝนในขอบเขตสำนักงานทรัพยากรน้ำภาค 8	
ภาคผนวก 2 พื้นที่เสี่ยงน้ำท่วม และน้ำท่วมหลากเดือนกันยายน - ธันวาคม สำหรับพื้นที่เกษตรน้ำฝนในขอบเขตสำนักงานทรัพยากรน้ำภาค 8	
ภาคผนวก 3 พื้นที่เสี่ยงภัยแล้งสำหรับพื้นที่เกษตรน้ำฝนในขอบเขตสำนักงาน ทรัพยากรน้ำภาค 8	
ภาคผนวก 4 การตรวจสอบความพร้อมด้านสถานีตรวจวัดสถานการณ์น้ำ (สถานี Early Warning โทรมมาตร กล้อง CCTV และสถานีอุตุ-อุทกวิทยา)	
ภาคผนวก 5 การตรวจสอบความพร้อมด้านความมั่นคงของอ่างเก็บน้ำและฝาย	

แผนปฏิบัติการบรรเทาภาวะน้ำท่วมและภาวะน้ำแล้งของสำนักงานทรัพยากรน้ำภาค 8

ข้อมูลเชิงพื้นที่ :

1. พื้นที่รับผิดชอบของสำนักงานทรัพยากรน้ำภาค 8

สำนักงานทรัพยากรน้ำภาค 8 มีพื้นที่รับผิดชอบ 8 จังหวัด ประกอบด้วย จังหวัด ตราด นครศรีธรรมราช นราธิวาส ปัตตานี พัทลุง ยะลา สงขลา สตูล รายละเอียดแสดงดังรูปที่ 1

2. พื้นที่เสี่ยงน้ำท่วมและเสี่ยงน้ำหลาก-ดินโคลนถล่ม

2.1 พื้นที่เสี่ยงน้ำท่วมและเสี่ยงน้ำหลาก-ดินโคลนถล่ม (ม.ย. - ส.ค.) ระดับเสี่ยงภัยปานกลางและเสี่ยงภัยมาก ในพื้นที่เขตรน้ำฝนในขอบเขตสำนักงานทรัพยากรน้ำภาค 8 ประกอบด้วย

1) จังหวัดตราด จำนวน 10 อำเภอ ประกอบด้วย กันตัง นาโงย ปะเหลียน เมืองตราด ย่านตาขาว รัชฎา วังวิเศษ สีเกา ห้วยยอด หาดสำราญ

2) จังหวัดนครศรีธรรมราช จำนวน 16 อำเภอ ประกอบด้วย ขนอม จุฬาภรณ์ เฉลิมพระเกียรติ ชะอวด เขียวใหญ่ ถ้ำพรธนา ท่าศาลา ทุ่งสง ทุ่งใหญ่ นบพิตำ บางขัน ปากพนัง พรหมคีรี เมืองนครศรีธรรมราช ร่อนพิบูลย์ หัวไทร

3) จังหวัดนราธิวาส จำนวน 9 อำเภอ ประกอบด้วย เจาะไอร้อง ตากใบ บาเจาะ เมืองนราธิวาส ยี่งอ ระแงะ แวง สุไโกละ-ลก สุโหลงปาดิ

4) จังหวัดปัตตานี จำนวน 11 อำเภอ ประกอบด้วย กะพ้อ โคกโพธิ์ ทุ่งยางแดง ปะนาละ มายอ เมืองปัตตานี ไม้แก่น ยะรัง ยะหริ่ง สายบุรี หนองจิก

5) จังหวัดพัทลุง จำนวน 9 อำเภอ ประกอบด้วย เขาชัยสน ควนขนุน ตะโหมด บางแก้ว ปากพะยูน ป่าบอน ป่าพะยอม ศรีนครินทร์ ศรีบรรพต

6) จังหวัดยะลา จำนวน 2 อำเภอ เมืองยะลา รามัน

7) จังหวัดสงขลา จำนวน 15 อำเภอ ประกอบด้วย กระแสสินธุ์ คลองหอยโข่ง ควนเนียง จะนะ เทพา นาทวี นาหม่อม บางกล่ำ เมืองสงขลา ระโนด รัตภูมิ สทิงพระ สะบ้าย้อย สิงหนคร หาดใหญ่

8) จังหวัดสตูล จำนวน 7 อำเภอ ประกอบด้วย ควนกาหลง ควนโดน ท่าแพ ทุ่งหว้า มะนัง เมืองสตูล ละงู

รายละเอียดแสดงดังรูปที่ 2 และสรุปรายละเอียดระดับตำบลแสดงในภาคผนวกที่ 1



รูปที่ 1 ขอบเขตพื้นที่ความรับผิดชอบของสำนักงานทรัพยากรน้ำภาค 8

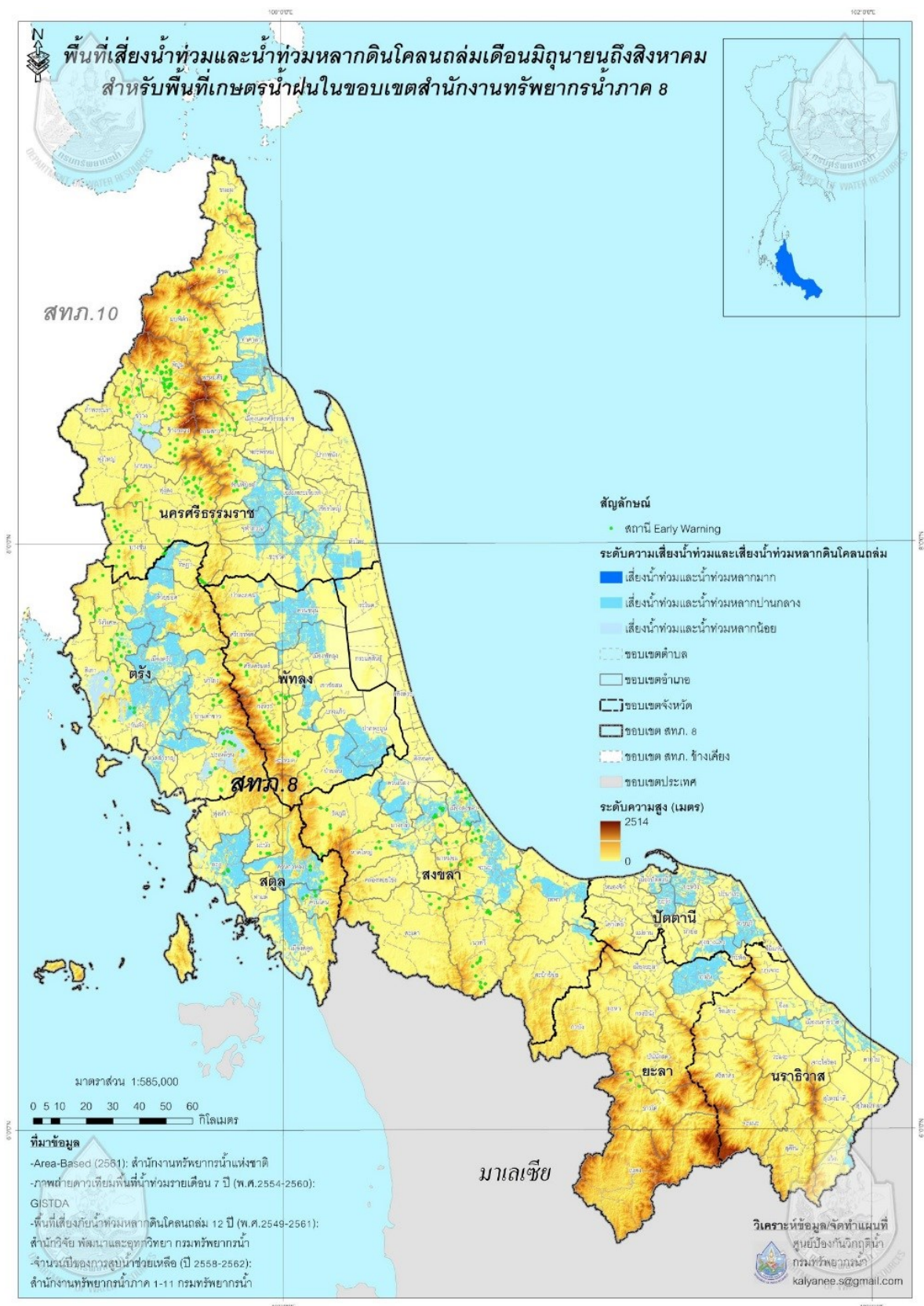

รูปที่ 2 พื้นที่เสี่ยงน้ำท่วมและน้ำท่วมหลากดินโคลนถล่มระหว่างเดือนมิถุนายนถึงสิงหาคม สำหรับพื้นที่เกษตรน้ำฝนในขอบเขตสำนักงานทรัพยากรน้ำภาค 8

2.2 พื้นที่เสี่ยงน้ำท่วมและเสี่ยงน้ำหลาก-ดินโคลนถล่ม (ก.ย. - ธ.ค.) ระดับเสี่ยงภัยปานกลางและเสี่ยงภัยมาก ในพื้นที่เกษตรน้ำฝนในขอบเขตสำนักงานทรัพยากรน้ำภาค 8 ประกอบด้วย

1) จังหวัดตรัง จำนวน 10 อำเภอ ประกอบด้วย กันตัง นาโยง ปะเหลียน เมืองตรัง ย่านตาขาว รัษฎา วังวิเศษ สีเกา ห้วยยอด หาดสำราญ

2) จังหวัดนครศรีธรรมราช จำนวน 16 อำเภอ ประกอบด้วย ขนอม จุฬาภรณ์ เฉลิมพระเกียรติ ชะอวด เขียวใหญ่ ถ้ำพรรณรา ท่าศาลา ทุ้งสง ทุ้งใหญ่ นบพิตำ บางขัน ปากพนัง พรหมคีรี เมืองนครศรีธรรมราช ร่อนพิบูลย์ หัวไทร

3) จังหวัดนราธิวาส จำนวน 9 อำเภอ ประกอบด้วย เจาะไอร้อง ตากใบ บาเจาะ เมืองนราธิวาส ยี่งอ ระแงะ แวง สุไโโก-ลก สุโหลง

4) จังหวัดปัตตานี จำนวน 11 อำเภอ ประกอบด้วย กะพ้อ โคกโพธิ์ ทุ้งยาง แดง ปะนาเระ มายอ เมืองปัตตานี ไม้แก่น ยะรัง ยะหริ่ง สายบุรี หนองจิก

5) จังหวัดพัทลุง จำนวน 10 อำเภอ ประกอบด้วย เขาชัยสน ควนขนุน ตะโหมด บางแก้ว ปากพะยูน ป่าบอน ป่าพะยอม เมืองพัทลุง ศรีนครินทร์ ศรีบรรพต

6) จังหวัดยะลา จำนวน 2 อำเภอ เมืองยะลา รามัน

7) จังหวัดสงขลา จำนวน 15 อำเภอ ประกอบด้วย กระแสสินธุ์ คลองหอยโข่ง ควนเนียง จะนะ เทพา นาทวี นาหม่อม บางกล่ำ เมืองสงขลา ระโนด รัตภูมิ สทิงพระ สะบ้าย้อย สิงหนคร หาดใหญ่

8) จังหวัดสตูล จำนวน 7 อำเภอ ประกอบด้วย ควนกาหลง ควนโดน ท่าแพ ทุ้งหว้า มะนัง เมืองสตูล ละงู

รายละเอียดแสดงดังรูปที่ 3 และสรุปรายตำบลตามภาคผนวกที่ 2

3. พื้นที่เสี่ยงน้ำแล้ง

พื้นที่เสี่ยงภัยแล้งระดับเสี่ยงภัยแล้งน้อย ในพื้นที่เกษตรน้ำฝนในขอบเขตสำนักงานทรัพยากรน้ำภาค 8 ประกอบด้วย

1) จังหวัดตรัง จำนวน 10 อำเภอ ประกอบด้วย กันตัง นาโยง ปะเหลียน เมืองตรัง ย่านตาขาว รัษฎา วังวิเศษ สีเกา ห้วยยอด หาดสำราญ

2) จังหวัดนครศรีธรรมราช จำนวน 21 อำเภอ ประกอบด้วย ขนอม จุฬาภรณ์ ฉวาง เฉลิมพระเกียรติ ชะอวด ช้างกลาง เขียวใหญ่ ถ้ำพรหมรา ท่าศาลา ทุ่งสง ทุ่งใหญ่ นบพิตำ นาบอน บางขัน ปากพั่น พรหมคีรี พิปูน เมืองนครศรีธรรมราช ร่อนพิบูลย์ สิชล หัวไทร

3) จังหวัดนราธิวาส จำนวน 13 อำเภอ ประกอบด้วย จะแนะ เจาะไอร้อง ตากใบ บาเจาะ เมืองนราธิวาส ยี่งอ ระแงะ รือเสาะ แ้วง ศรีสาคร สุคีริน สุไหงโก-ลก สุไหงปาตี

4) จังหวัดปัตตานี จำนวน 12 อำเภอ ประกอบด้วย กะพ้อ โคกโพธิ์ ทุ่งยางแดง ปะนาละ มายอ เมืองปัตตานี แม่ลาน ไม้แก่น ยะรัง ยะหริ่ง สายบุรี หนองจิก

5) จังหวัดพัทลุง จำนวน 11 อำเภอ ประกอบด้วย กงหรา เขาชัยสน ควนขนุน ตะโหมด บางแก้ว ปากพะยูน ป่าบอน ป่าพะยอม เมืองพัทลุง ศรีนครินทร์ ศรีบรรพต

6) จังหวัดยะลา จำนวน 8 อำเภอ กรงปินัง กาบัง ธารโต บันนังสตา เบตง เมืองยะลา ยะหา รามัน

7) จังหวัดสงขลา จำนวน 16 อำเภอ ประกอบด้วย กระแสสินธุ์ คลองหอยโข่ง ควนเนียง จะนะ เทพา นาทวี นาหม่อม บางกล่ำ เมืองสงขลา ระโนด รัตภูมิ สทิงพระ สะเดา สะบ้าย้อย สิงหนคร หาดใหญ่

8) จังหวัดสตูล จำนวน 7 อำเภอ ประกอบด้วย ควนกาหลง ควนโดน ท่าแพ ทุ่งหว้า มะนัง เมืองสตูล ละงู

รายละเอียดแสดงดังรูปที่ 4 และสรุปรายละเอียดระดับตำบลแสดงในภาคผนวกที่ 3

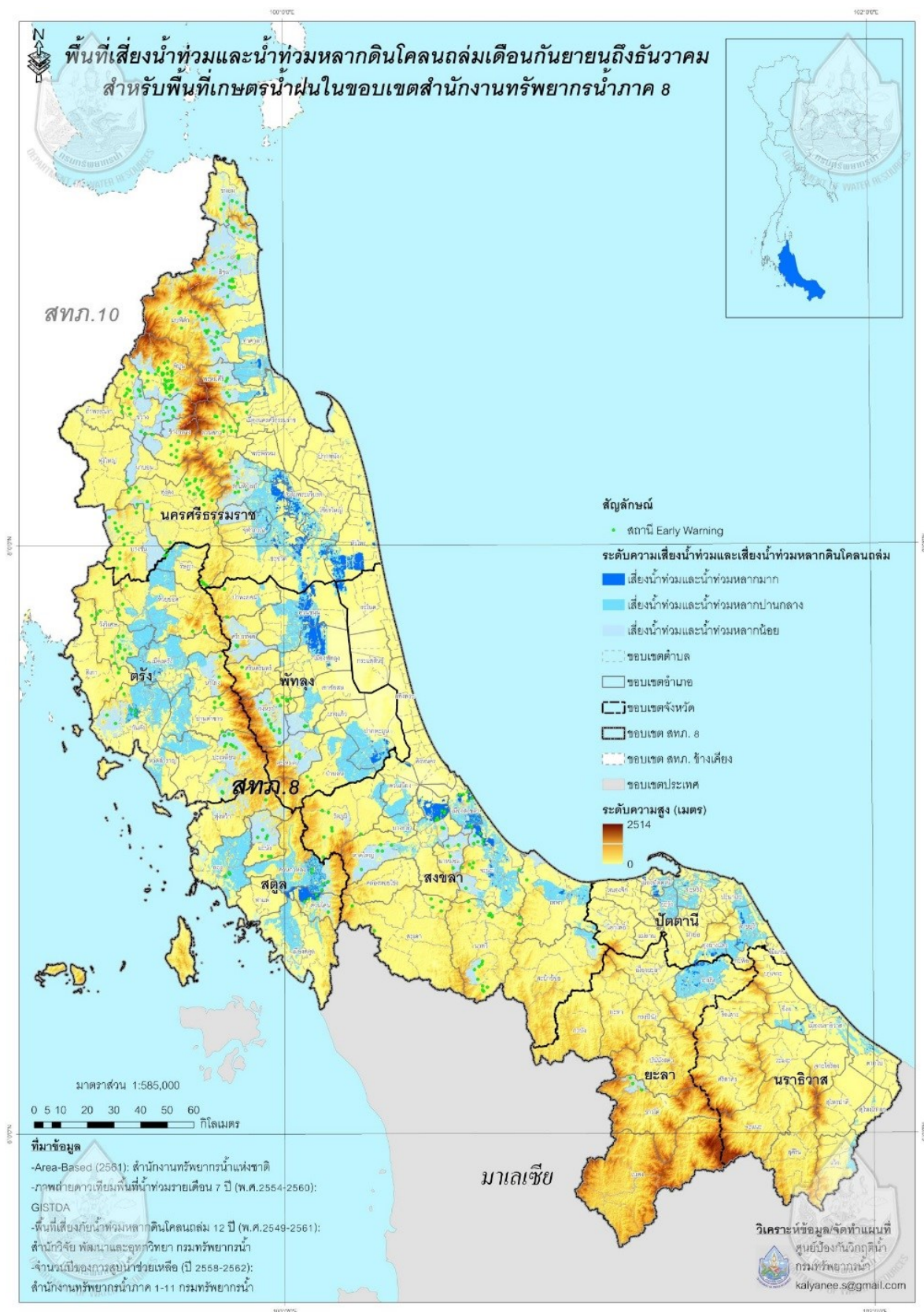

รูปที่ 3 พื้นที่เสี่ยงน้ำท่วมและน้ำท่วมหลากดินโคลนถล่มระหว่างเดือนกันยายนถึงธันวาคม สำหรับพื้นที่เกษตรน้ำฝนในขอบเขตสำนักงานทรัพยากรน้ำภาค 8

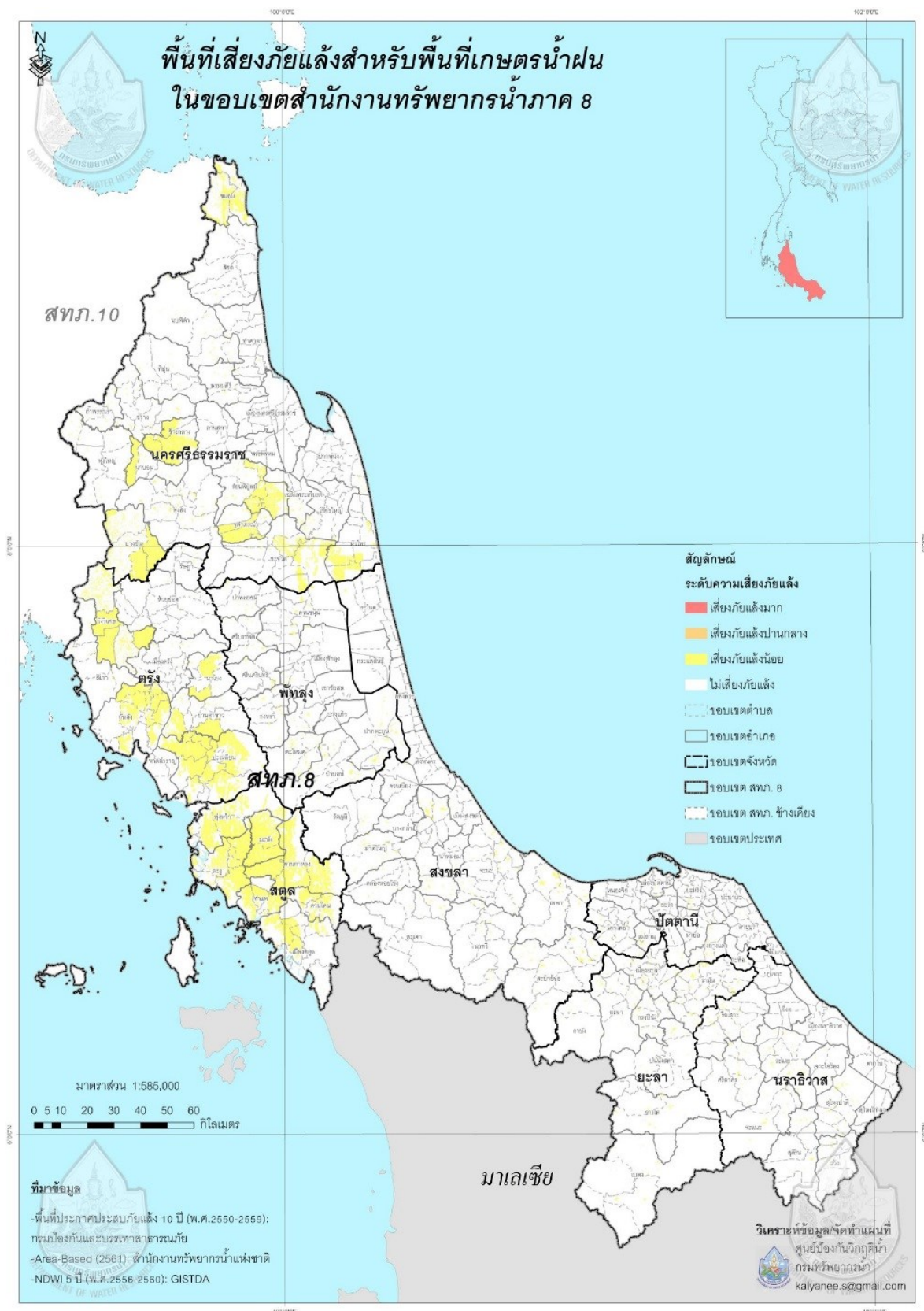

รูปที่ 4 พื้นที่เสี่ยงภัยแล้งสำหรับพื้นที่เกษตรน้ำฝนในขอบเขตสำนักงานทรัพยากรน้ำภาค 8

ข้อมูลความพร้อมด้านอุปกรณ์/เครื่องมือ/อาคารชลศาสตร์ :

4. ความพร้อมด้านสถานีตรวจวัดสถานการณ์น้ำ จำนวน 175 สถานี ประกอบด้วย
 - 4.1 ระบบปฏิบัติการเฝ้าระวังและเตือนภัยล่วงหน้าน้ำหลาก-ดินถล่ม (Early Warning System) จำนวน 117 สถานี (<http://ews.dwr.go.th/ews/>)
 - 4.2 ระบบตรวจวัดสถานการณ์น้ำทางไกลอัตโนมัติ (โทรมาตร) จำนวน 11 สถานี ระบบกล้อง CCTV จำนวน 4 สถานี และสถานีอุตุ-อุทก 43 สถานี (รายละเอียดแสดงดังรูปที่ 5 และรายละเอียดของสถานีตรวจวัดสภาพน้ำทางไกลอัตโนมัติ CCTV และสถานีอุตุ-อุทก ในภาคผนวก 4. และสามารถดูรายละเอียดได้ที่เว็บไซต์ <http://mekhala.dwr.go.th/>)
5. ความพร้อมด้านอุปกรณ์และเครื่องมือ
 - 5.1 เครื่องสูบน้ำ จำนวน 22 เครื่อง ใช้งานได้ 22 เครื่อง ประกอบด้วย
 - เครื่องสูบน้ำขนาด 10 นิ้ว จำนวน 1 เครื่อง (ใช้งานได้ 1 เครื่อง)
 - เครื่องสูบน้ำขนาด 12 นิ้ว จำนวน 20 เครื่อง (ใช้งานได้ 20 เครื่อง)
 - เครื่องสูบน้ำขนาด 26 นิ้ว จำนวน 1 เครื่อง (ใช้งานได้ 1 เครื่อง)
 - 5.2 รถบรรทุกน้ำ จำนวน 5 คัน ใช้งานได้ 5 คัน ประกอบด้วย
 - รถยนต์บรรทุกน้ำ ขนาด 6,000 ลิตร จำนวน 1 คัน (ใช้งานได้ 1 คัน)
 - รถยนต์บรรทุก 6 ล้อ 3 ตัน จำนวน 2 คัน (ใช้งานได้ 2 คัน)
 - รถยนต์บรรทุก 6 ล้อ พร้อมเครน จำนวน 1 คัน (ใช้งานได้ 1 คัน)
 - รถยนต์บรรทุก 10 ล้อ พร้อมเครน จำนวน 1 คัน (ใช้งานได้ 1 คัน)
6. ความพร้อมด้านความมั่นคงของอ่างเก็บน้ำและฝาย จำนวน 82 แห่ง มีรายละเอียด ดังนี้
 - 6.1 อ่างเก็บน้ำ จำนวน 6 แห่ง (ใช้งานได้ 6 แห่ง)
 - 6.2 ฝาย จำนวน 76 แห่ง (ใช้งานได้ 55 แห่ง)รายละเอียดของความพร้อมด้านความมั่นคงของอ่างเก็บน้ำและฝายแสดงดังรูปที่ 6 และรายละเอียดของความพร้อมด้านความมั่นคงของอ่างเก็บน้ำและฝายในภาคผนวก 5.

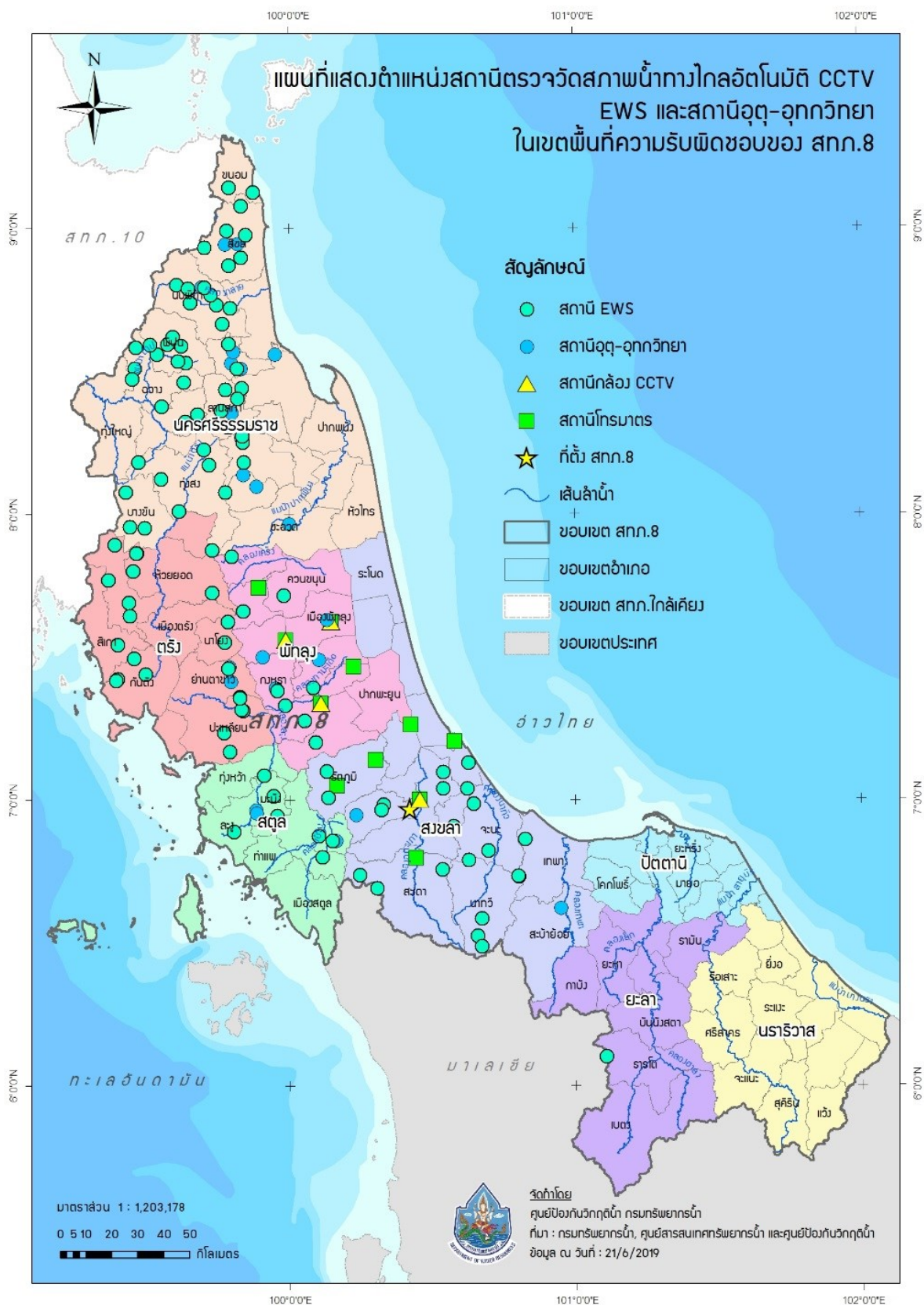

รูปที่ 5 ตำแหน่งสถานีตรวจวัดสภาพน้ำทางไกลอัตโนมัติ CCTV และ EWS ในเขตพื้นที่ความรับผิดชอบของสำนักงานทรัพยากรน้ำภาค 8

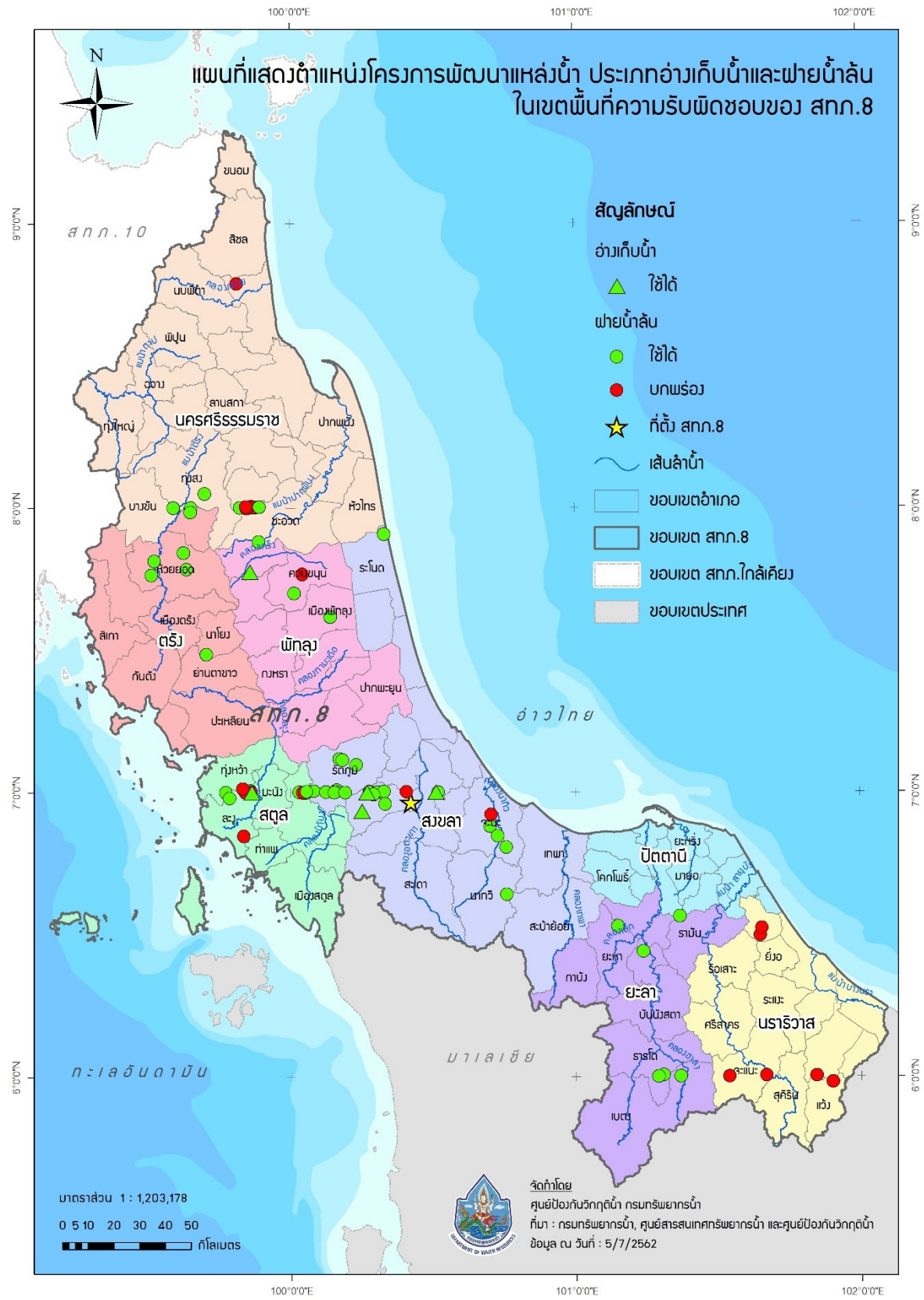

รูปที่ 6 ตำแหน่งโครงการพัฒนาแหล่งน้ำประเภทอ่างเก็บน้ำและฝายน้ำล้น ในเขตพื้นที่ความรับผิดชอบของสำนักงานทรัพยากรน้ำภาค 8

ข้อมูลความพร้อมด้านบุคลากร :

7. ทีมงานด้านการเฝ้าระวังสถานการณ์อุทกภัย/ภัยแล้ง จำนวน 19 ราย

ลำดับ	ชื่อ-นามสกุล	สถานที่	เบอร์โทรศัพท์
1	นายวีระพงศ์ แสงทอง	นครศรีธรรมราช	086-5958867
2	นายเกรียงไกร มหาพณิช	นครศรีธรรมราช	098-0323043
3	นายกันภัย เกื้อสง	นครศรีธรรมราช	084-0568514
4	นายวินัย พรหมสังคหะ	ตรัง	081-9639338
5	นายเสริม หยงस्ता	ตรัง	091-8249085
6	นายประพันธ์ สุขศรี	พัทลุง	098-6701826
7	นายฉัตรชัย นิมดำ	พัทลุง	095-4393248
8	น.ส.ณัฐพิชญา อินทองแก้ว	สงขลา	081-9779863
9	นายสมพร พรหมทอง	สงขลา	089-5911794
10	นายปรีชา กระจ่างลิขิต	นราธิวาส	095-0945968
11	นายสุรชัย นวลมาก	นราธิวาส	081-7667757
12	นางสมนึก เพ็ชรจำรัส	สตูล	080-7155912
13	นายดำรง สิตไทย	สตูล	097-3181278
14	นายอับดุลเลาะ เปาะมะ	ปัตตานี	080-1373030
15	นายยากาเรีย บูโอง	ปัตตานี	086-2882389
16	นายสุวิทย์ ไชยประยา	ปัตตานี	086-4981422
17	นายทานู ลิมสกุล	ยะลา	081-8979035
18	นายประภาส ชูเรือง	ยะลา	081-6083234
19	นายปนมพร คงเคว็จ	ยะลา	081-3880031

8. ทีมงานด้านการปฏิบัติงานในพื้นที่ จำนวน 10 ราย (ควบคุมการเดินเครื่องสูบน้ำ)

ลำดับ	ชื่อ-นามสกุล	สถานที่	เบอร์โทรศัพท์
1	ว่าที่ร.ต.สุตชาย เหลืองอักษร	หัวหน้าชุด	-
2	นายอับดุลเลาะ เปาะมะ	ปัตตานี	080-1373030
3	นายบัญชา บริรักษ์	นครศรีธรรมราช	-
4	นายประพันธ์ สุขศรี	พัทลุง	098-6701826
5	นายฉัตรชัย นิมดำ	พัทลุง	095-4393248

6	นายราย จุสุข	ตรัง	-
7	นายดำรง สิตไทย	สตูล	097-3181278
8	นายสุวิท ชูศรี	สตูล	-
9	นายยาการิยา ปุโรง	ยะลา	086-2882389
10	นายสุรชัย นวลมาก	นราธิวาส	081-7667757

9. รายชื่อผู้รู้ประจำสถานีเตือนภัยล่วงหน้าน้ำหลาก-ดินถล่มในพื้นที่ จำนวน 117 ราย ประกอบด้วย

ลำดับ	สถานี	บ้าน	หมู่	ตำบล	อำเภอ	จังหวัด	ชื่อผู้รู้	เบอร์ผู้รู้
1	STN0113	บ้านไสท่อน	7	ช่อง	นาโยง	ตรัง	นายการุณ ศรีเกตุ	089-589-6154
2	STN0114	บ้านหน้าวัด	1	โนนเตา	ห้วยยอด	ตรัง	นางปราณี ประตุ่	063-938-4120
3	STN0508	บ้านเขาหลัก	7	น้ำผุด	เมืองตรัง	ตรัง	นายบุญส่ง ศรีหมอก	091-846-9951
4	STN0509	บ้านในปง	3	อ่าวตง	วังวิเศษ	ตรัง	นายธนวัฒน์ ชูชนะ	064-945-2161
5	STN0510	บ้านห้วยต่อ	1	ไม้ฝาด	สิเกา	ตรัง	นายสมศักดิ์ แก้วกุล	081-086-0485
6	STN0694	บ้านนาบ่อ	1	บ่อน้ำร้อน	กันตัง	ตรัง	นายประดิษฐ์ หมายาดเหล่	083-173-5067
7	STN0695	บ้านเขาพลู	6	บางสัก	กันตัง	ตรัง	นายวิชัย เกตุทองดี	061-209-1262
8	STN0696	บ้านปากแคลง	15	ปะเหลียน	ปะเหลียน	ตรัง	นายภิญโญ ต้นยะจินดา	087-287-4980
9	STN0697	บ้านทุ่งข่า	1	ปะเหลียน	ปะเหลียน	ตรัง	นายปรีชา ช่วยชน	085-473-5165
10	STN0698	บ้านอ่าวกลาง	10	วังมะปรางเหนือ	วังวิเศษ	ตรัง	นายเอกวิพงษ์ อยู่นุ่น	095-428-5208
11	STN0699	บ้านสว่างคีรี	6	โคกยาง	กันตัง	ตรัง	นายจรูญ ใ้กัเอี้ยน	089-873-2940
12	STN0700	บ้านควนเหมียง	4	บางกุ้ง	ห้วยยอด	ตรัง	นายปิยวิทย์ บัวทอง	098-650-9894
13	STN0701	บ้านสะพานไทร	10	บางดี	ห้วยยอด	ตรัง	นายถาวร ระเบียบดี	094-621-0919
14	STN0702	บ้านควนขวาง	14	เขาวิเศษ	วังวิเศษ	ตรัง	นายธวัช อันเพ็ชร	087-276-2944
15	STN0703	บ้านกลาง		ละมอ	นาโยง	ตรัง	นายเอกพงษ์ ใจแข็ง	062-051-7998

แผนปฏิบัติการบรรเทาภาวะน้ำท่วมและภาวะน้ำแล้งของสำนักงานทรัพยากรน้ำภาค 8

ลำดับ	สถานี	บ้าน	หมู่	ตำบล	อำเภอ	จังหวัด	ชื่อผู้รู้	เบอร์ผู้รู้
16	STN0793	บ้านลำพิกุล	4	นาชุมเห็ด	ย่านตาขาว	ตรัง	นายสุนัน เมืองพูล	082-286-7905
17	STN0794	บ้านบาง แป้น2	12	เขาวิเศษ	วังวิเศษ	ตรัง	นายอุสาค์ เพ็ชรนุ้ย	087-469-4615
18	STN1016	บ้านลิพัง	-	ลิพัง	ปะเหลียน	ตรัง	ผญบ.นายวิรัช ทองแป้น	093-791-1858
19	STN1017	บ้านหนอง หว่า	-	ทุ่งยาว	ปะเหลียน	ตรัง	ผญบ.นายบุญเลิศ จิตรหลัง	089-908-9177
20	STN0080	บ้านทุ่งยุง	4	เขาปู่	ศรีบรรพต	พัทลุง	นายสมจิต บัวทอง เรือง	089-299-2170
21	STN0082	บ้านนอก	5	กงหรา	กงหรา	พัทลุง	นายศักรชัย เพชร โชติ	081-388-3316
22	STN0103	บ้านนาง	1	บ้านนา	ศรีนครินทร์	พัทลุง	นายสมจิตร ตา แก้ว	086-959-2733
23	STN0511	บ้านโคกไทร	1	คลอง เฉลิม	กงหรา	พัทลุง	นายอำริต สะ แหละ	093-684-4955
24	STN0512	บ้านเขา จันทร์	6	หนองธง	ป่าบอน	พัทลุง	นายสุชาติ ตาแก้ว	087-294-9576
25	STN0578	บ้านห้วย ครก	4	ตะแพน	ศรีบรรพต	พัทลุง	นายวิโรจน์ สุด ถวิล	081-798-1833
26	STN0579	บ้านควน ยาว		ลานข่อย	ป่าพะยอม	พัทลุง	นายถาวร พรหม แก้ว	088-389-7844
27	STN0704	บ้านโล๊ะจังกระ		คลอง เฉลิม	กงหรา	พัทลุง	นางศุภกานต์ ส่ง แสงทอง	095-443-2979
28	STN0705	บ้านนาส้อง	11	ต.ตะ โหมด	ตะโหมด	พัทลุง	นายสถาพร ไชย รัตน์	080-712-6538
29	STN1022	บ้านโคกแมว		โคกม่วง	เขาชัย สน	พัทลุง	นางสาวสายพิณ โปชะดา	085-223-0953
30	STN1023	บ้านชะรัด		ชะรัด	กงหรา	พัทลุง	นายวิรัช ปลายเพชร	08-4963-7202
31	STN0015	บ้านตันปริง	5	คลองหรีง	นาหม่อม	สงขลา	นายประสิทธิ์ ห่อ ทอง	098-707-9497
32	STN0063	บ้านคลอง ต่อ	10	กำแพงเพ ชร	รัตภูมิ	สงขลา	นายสวาท บินนุ้ย	091-461-4432
33	STN0133	บ้านเกาะจง		ทับช้าง	นาทวี	สงขลา	นายสมพร จันทวี	098-742-3573
34	STN0134	บ้านโคกทัง	2	พิจิตร	นาหม่อม	สงขลา	นายช่วง นิสสิริ	081-748-4415

แผนปฏิบัติการบรรเทาภาวะน้ำท่วมและภาวะน้ำแล้งของสำนักงานทรัพยากรน้ำภาค 8

ลำดับ	สถานี	บ้าน	หมู่	ตำบล	อำเภอ	จังหวัด	ชื่อผู้รู้	เบอร์ผู้รู้
35	STN0152	บ้านบาโรย	11	ป่าดงเบ ซาร์	สะเดา	สงขลา	นางกัลยา กกแก้ว	086-285-3138
36	STN0154	บ้านห้วย บอน	2	บ้าน โหนด	สะบ้าย้อย	สงขลา	นายนิมิตร หันจับ ลัด	087-899-2098
37	STN0155	บ้านวังพา	9	ทุ่งตำเสา	หาดใหญ่	สงขลา	นายสำรอง โชคฤดี	096-769-1659
38	STN0211	บ้านไร่	6	ทุ่งหวัง	เมือง สงขลา	สงขลา	นายวิชาญ ไชยทอง	089-975-2740
39	STN0212	บ้านควนไม้ ไผ่	8	นาหว้า	จะนะ	สงขลา	นายโกมล แก้วทอง	087-969-0541
40	STN0220	บ้านขุนาย สังข์	6	แค	จะนะ	สงขลา	นายสำรวย พุ่ม ภักดี	082-823-9064
41	STN0227	บ้านคลอง แก้ว	7	เขาพระ	รัตภูมิ	สงขลา	นางปราณี หลี ตระกูล	083-190-4956
42	STN0292	บ้านวัด		ประกอบ	นาทวี	สงขลา	นางบุญเรือน เพ็ญ สวัสดิ์	089-298-8025
43	STN0505	บ้านคลองทุเรียน		นาทวี	นาทวี	สงขลา	นายอาโรน ตะเล็ม	086-340-0069
44	STN0506	บ้านคลอง กรอย	15	ท่า ชะมวง	รัตภูมิ	สงขลา	นายหรือผาด ไกร รักษ์	093-986-4060
45	STN0507	บ้านวังไทร		ทับช้าง	นาทวี	สงขลา	นายจำเดิม อินทอง	098-090-6170
46	STN0580	บ้านพุดเตานอก		ทุ่งใหญ่	หาดใหญ่	สงขลา	นางสาวธนิศร์ศา ยินดี	089-974-1076
47	STN0581	บ้านเขารูปช้าง		ป่าดงเบ ซาร์	สะเดา	สงขลา	นางพิมลรัตน์ จันท คาร	089-599-4485
48	STN0706	บ้านชะ		สะกอม	เทพา	สงขลา	นายณรงค์ฤทธิ์ ชู สังข์	082-438-0478
49	STN0707	บ้านเหล่า	6	ทต.เขา รูปช้าง	เมือง สงขลา	สงขลา	นายสุภฤกษ์ ไชย ชาญยุทธ์	084-750-6898
50	STN0708	บ้านเขานา		คลอง ทราย	นาทวี	สงขลา	นายนาหว้าวี ดา เราะสะและ	083-087-4945
51	STN0709	บ้านปาก ช่อง	5	จะโหนด	จะนะ	สงขลา	นายประจวบ ชู นแห่ง	081-096-4744
52	STN0710	บ้านท่าจีน	7	ทต.น้ำ น้อย	หาดใหญ่	สงขลา	นางสาวจุฑารัตน์ พุทธรูกุล	084-748-4435
53	STN0845	บ้านตลาดนาทวี		ทต.นาทวี	นาทวี	สงขลา	นายศรีนันท์ ฉันทวิ ลาส	081-898-2959

แผนปฏิบัติการบรรเทาภาวะน้ำท่วมและภาวะน้ำแล้งของสำนักงานทรัพยากรน้ำภาค 8

ลำดับ	สถานี	บ้าน	หมู่	ตำบล	อำเภอ	จังหวัด	ชื่อผู้รู้	เบอร์ผู้รู้
54	STN1024	บ้านท่าไต้		เขามี่ เกียรติ	สะเดา	สงขลา	นายชุมพล เพชร สุวรรณ	08-6292-3294
55	STN1025	บ้านหูแร่		ทุ่งตำเสา	หาดใหญ่	สงขลา	นายเฉลิมพงษ์ ชิต มณี	085-546-7026
56	STN1026	บ้านไเฮ๊ะ		ทุ่งตำเสา	หาดใหญ่	สงขลา	นายประวิช หมู่ เก็ม	08-6966-7024
57	STN1027	บ้านคลอง หิน		เขาพระ	รัตภูมิ	สงขลา	นายเริงศิลป์ สมบูรณ์	08-9298-0099
58	STN0711	บ้านผัง 44,117,118	2	นิคม พัฒนา	คลองละ งู	สตูล	นายสมชาย นะมา เส	099-478-0315
59	STN0156	บ้านน้ำหრა	9	ท่าบุญ	ควน กาหลง	สตูล	นางประทีป ขาว ทอง	083-510-9553
60	STN0293	บ้านวัง ประจัน	3	วังประจัน	ควนโดน	สตูล	นายยായിหนี บิน ตอละ	087-899-2054
61	STN1028	บ้านโตนปาหนัน		ทุ่งนุ้ย	ควน กาหลง	สตูล	นายเหม ตามาต	08-9976-5398
62	STN1029	บ้านบูเก้ตยามู		ควนโดน	ควนโดน	สตูล	ผช.ผญบ.นางคอ เตี้ยะ อะสมาน	08-9737-7986
63	STN1030	บ้านโกตา		กำแพง	ละงู	สตูล	นายดิเรก เขต การณ	090-996-3721
64	STN1031	บ้านวังนาใน		น้ำผุด	ละงู	สตูล	นายอภิชัย อนุพงศ์	093-708-2570
65	STN1032	บ้านปาล์มทอง พัฒนา		ปาล์ม พัฒนา	มะนัง	สตูล	นายโชติ นามโชติ	080-088-8930
66	STN0057	บ้านศรีวัง	9	กำโลน	ลานสกา	นครศรีธรรมราช	นายปรีชา ศรีทอง ปลอด	063-4939365
67	STN0059	บ้านทราย งาม	7	ห้วยปรึก	ฉวาง	นครศรีธรรมราช	นางวัชรีย์ คะณเณย์	064-7208102
68	STN0060	บ้านพิต้า	3	กรุงชิง	นบพิต้า	นครศรีธรรมราช	นายนิคม เพ็ชร ประพันธ์	084-8458946
69	STN0061	บ้านปากกลอง	6	กรุงชิง	นบพิต้า	นครศรีธรรมราช	นางหนูเลี้ยง ราช ประดิษฐ์	081-0845038
70	STN0062	บ้านจุฬา ภรณ์พัฒนา	10	เขาพระ	พิปูน	นครศรีธรรมราช	นางสาวพรพรรณ ถวายเป็น	098-0103813
71	STN0064	บ้านโนทับ	3	พรหม โลก	พรหมคีรี	นครศรีธรรมราช	นางสุคล พันธุ์ชูศรี	086-2700254

แผนปฏิบัติการบรรเทาภาวะน้ำท่วมและภาวะน้ำแล้งของสำนักงานทรัพยากรน้ำภาค 8

ลำดับ	สถานี	บ้าน	หมู่	ตำบล	อำเภอ	จังหวัด	ชื่อผู้รู้	เบอร์ผู้รู้
72	STN0066	บ้านสำนัก เนียน	3	เขาน้อย	สิชล	นครศรีธรรมราช	นางสุชาดา ใจห้าว	087-9957510
73	STN0067	บ้านน้ำร้อน	1	สี่ขีด	สิชล	นครศรีธรรมราช	นายพิทักษ์ ทองดี	087-8895471
74	STN0079	บ้านคันเบ็ด	5	เขาแก้ว	ลานสกา	นครศรีธรรมราช	นายโกวิทย์ พรหม พันธ์	098-7266046
75	STN0083	บ้านน้ำรอบ	3	ลานสกา	ลานสกา	นครศรีธรรมราช	นายสัมพันธ์ กิ มิพาร์	085-7836748
76	STN0153	บ้านห้วยไม้ แก่น	11	ร้อน พิบูลย์	ร้อน พิบูลย์	นครศรีธรรมราช	นางปราณี ไทย สุริยันต์	087-9957510
77	STN0213	บ้านผิยน บน	10	เทพราช	สิชล	นครศรีธรรมราช	นายสามารถ ชุม ทอง	085-7867023
78	STN0214	บ้านไสเชือ	10	เขาพระ	พิปูน	นครศรีธรรมราช	นางเพ็ญทิพย์ พลายชุม	098-7283157
79	STN0217	บ้านวังลุง	6	ทอนหงส์	พรหมคีรี	นครศรีธรรมราช	นายราตรี สาริรัมย์	063-0730705
80	STN0218	บ้านขุนพัง	8	หินตก	ร้อน พิบูลย์	นครศรีธรรมราช	นางเพ็ญศรี บัวคง	086-2836815
81	STN0219	บ้านช่องเหรี ยง	10	บ้านนิคม	บางขัน	นครศรีธรรมราช	นายประเสริฐ บุญ เชิด	084-8445148
82	STN0289	บ้านหน้าถ้ำ	8	นาแหรง	นบพิตำ	นครศรีธรรมราช	นายประสิทธิ์ เพชรโยธา	090-1643294
83	STN0290	บ้านร้อนนา	2	ร้อน พิบูลย์	ร้อน พิบูลย์	นครศรีธรรมราช	นายสุทัต ไชย สุวรรณ	081-0846566
84	STN0291	บ้านเหนือ คลอง	7	ทุ่งโพธิ์	จุฬา ภรณ์	นครศรีธรรมราช	นางสาวอุไรวรรณ เพชรน้อย	080-0399563
85	STN0500	บ้านหน้าเขา	10	นาไม้ไผ่	ทุ่งสง	นครศรีธรรมราช	นายมิชัย สุขช่วง	081-7284864
86	STN0501	บ้านหินราว	5	เขาขาว	ทุ่งสง	นครศรีธรรมราช	นางปัทมนันท์ นาค ฤทธิ์	093-5169265
87	STN0502	บ้านหัวโคก	7	นบพิตำ	นบพิตำ	นครศรีธรรมราช	นายสมบุญ จโน พล	093-6592327
88	STN0503	บ้านนาง เอื้อย	2	กระทูน	พิปูน	นครศรีธรรมราช	นายธนัติ อินธิแสง	089-8757716
89	STN0504	บ้านเขา เหล็ก	2	นบพิตำ	นบพิตำ	นครศรีธรรมราช	นายสุธรรม ขาว ปลอด	063-1033864

แผนปฏิบัติการบรรเทาภาวะน้ำท่วมและภาวะน้ำแล้งของสำนักงานทรัพยากรน้ำภาค 8

ลำดับ	สถานี	บ้าน	หมู่	ตำบล	อำเภอ	จังหวัด	ชื่อผู้รู้	เบอร์ผู้รู้
90	STN0582	บ้านห้วย กลาง	7	กระตุน	พิปูน	นครศรีธรรมราช	นายวันโน แก้วอ่อน	081-9563920
91	STN0739	บ้านทอนผัก กูด	5	นบพิตำ	นบพิตำ	นครศรีธรรมราช	นายสาคร ชัย มงคล	099-4022160
92	STN0740	บ้านนบ	1	กรุงชิง	นบพิตำ	นครศรีธรรมราช	นายสุทัศน์ แก้วนุ่น	089-5159066
93	STN0741	บ้านเขา เหล็ก	14	ทุ่งปรัง	ลิชิล	นครศรีธรรมราช	นายเจริญ เดชแก้ว	093-7272345
94	STN0742	บ้านโนเพลลา	8	ขนอม	ขนอม	นครศรีธรรมราช	นายนพดล พึ่งแย้ม	089-6460729
95	STN0743	บ้านหน้า เหมือง	5	ควนทอง	ขนอม	นครศรีธรรมราช	นางสาวสุจิตรา ผิว สำอังก์	087-2822657
96	STN0744	บ้านน้ำฉา	8	เทพราช	ลิชิล	นครศรีธรรมราช	นายปราโมทย์ ชู รัตน์	089-5347853
97	STN0745	บ้านห้วย ทรายทอง	5	ทุ่งใส	ลิชิล	นครศรีธรรมราช	นางเพ็ญจวรรณ รัต นวิก	063-0736902
98	STN0746	บ้านห้วยหิน ลับ	6	ทุ่งใส	ลิชิล	นครศรีธรรมราช	นายพรชัย คงสัง	094-9467399
99	STN0747	บ้านท่างาม	5	ท่าจั่ว	เมือง นครศรีธรรมราช	นครศรีธรรมราช	นายวรรณัฐ วิฑูไลไชย	089-2890269
100	STN0748	บ้านท่าแพ	14	ช้างกลาง	ช้างกลาง	นครศรีธรรมราช	นายประพันธ์ คง รักษ์	084-8503868
101	STN0749	บ้านคลอง ไชยใต้	2	กะเปียด	ฉวาง	นครศรีธรรมราช	นายบำรุง ยอดมณี	080-0403878
102	STN0750	บ้านควน นนท์	10	ไม้เรียง	ฉวาง	นครศรีธรรมราช	นายธงไชย เอียด ขาว	061-2104515
103	STN0751	บ้านเหนือ คลองระแนะ	4	ทต.เขา พระ	พิปูน	นครศรีธรรมราช	นายบุญราย ชิตร	089-9747524
104	STN0752	บ้านเหนือ ฟ้า	7	พิปูน	พิปูน	นครศรีธรรมราช	นายเวชาสัน วิทยา พันธ์	087-2757234
105	STN0753	บ้านไสใหญ่ เหนือ	7	ถ้ำใหญ่	ทุ่งสง	นครศรีธรรมราช	นายปราโมทย์ ใจดี	064-2010377
106	STN0754	บ้านหน้าเขา	5	นาหลวง เสน	ทุ่งสง	นครศรีธรรมราช	นายพงษ์เทพ มีแก้ว	062-9797096

ลำดับ	สถานี	บ้าน	หมู่	ตำบล	อำเภอ	จังหวัด	ชื่อผู้รู้	เบอร์ผู้รู้
107	STN0816	บ้านควนหิน ราว	5	บ้านลำ นาว	บางขัน	นครศรี ธรรมราช	นายสมคิด เพชร เรือนทอง	085-6414299
108	STN0817	บ้านเคี่ยม งาม	11	บ้านลำ นาว	บางขัน	นครศรี ธรรมราช	นายสมเกียรติ รัต นบุรี	093-7594349
109	STN0818	บ้านทุ่งอิน ทนิน	10	บางขัน	บางขัน	นครศรี ธรรมราช	นายวิชาญ สุขบาง นพ	084-8446731
110	STN0843	บ้านยาง ค้อม	6	ยางค้อม	พิปูน	นครศรี ธรรมราช	นางสาวราตรี วงศ์ สวัสดิ์	098-0483472
111	STN0844	บ้านดินดอน	3	ท่าดี	ลานสกา	นครศรี ธรรมราช	นายประทีป ยอด ผกา	080-6960525
112	STN1018	บ้านเขาโร	5	เขาโร	ทุ่งสง	นครศรี ธรรมราช	นายจตุรงค์ ชูสินธุ์	098-7081422
113	STN1019	บ้านหน้าเห มน	10	ช้างกลาง	ช้างกลาง	นครศรี ธรรมราช	นายวัชรินทร์ สุวรรณวิมล	093-7933143
114	STN1020	บ้านปลาย ระแนะ	12	ละฮาย	ฉวาง	นครศรี ธรรมราช	นายขรรค์ชัย โมสิ กะ	086-2673184
115	STN1021	บ้านจันดี เมืองใหม่	2	จันดี	ฉวาง	นครศรี ธรรมราช	นายประสิทธิ์ ผาสุก วิหาร	088-3855544
116	STN 1056	บ้านเพียน		กรุงชิง	นบพิตำ	นครศรี ธรรมราช	นายจำนงค์ พรหม เดช	086-2730736
117	STN0031	บ้านธารโต		ธารโต	ธารโต	ยะลา	นางวิลาวัลย์ จงไกล จักร์	086-2950079

แผนปฏิบัติการบรรเทาภาวะน้ำท่วมและภาวะน้ำแล้ง :

10. แผนปฏิบัติการเพื่อรับสถานการณ์น้ำท่วมหลากดินโคลนถล่มประจำเดือนพฤษภาคม ถึง ธันวาคม 2562 มีรายละเอียดดังรูปที่ 7 ประกอบด้วย

จุดที่		ตำบล	อำเภอ	จังหวัด	ขนาด เครื่อง สูบน้ำ	จำนวน (เครื่อง)	ผู้รับผิดชอบ	เบอร์โทรศัพท์
1	หน้าขนส่งสงขลา	บ่อหยาง	เมือง	สงขลา	12	1	ว่าที่ร.ต.สุดชาย เหลืออักษร	-
2	ปตร.เทศบาล นครสงขลา	บ่อหยาง	เมือง	สงขลา	12	1	ว่าที่ร.ต.สุดชาย เหลืออักษร	-
3	สวน 72 พรรษา	บ่อหยาง	เมือง	สงขลา	12	1	ว่าที่ร.ต.สุดชาย เหลืออักษร	-
4	แก้มลิง		หาดใหญ่	สงขลา	12	2	ว่าที่ร.ต.สุดชาย เหลืออักษร	-
5	เกาะวา	เกาะ แต้ว	เมือง	สงขลา	12	1	ว่าที่ร.ต.สุดชาย เหลืออักษร	-
6	สนง.สิ่งแวดล้อมฯ	เขารูป ช้าง	เมือง	สงขลา	12	1	ว่าที่ร.ต.สุดชาย เหลืออักษร	-
7	เกาะถ้ำ	เขารูป ช้าง	เมือง	สงขลา	12	1	ว่าที่ร.ต.สุดชาย เหลืออักษร	-
8	บ้านสวนตุล	เขารูป ช้าง	เมือง	สงขลา	12	1	ว่าที่ร.ต.สุดชาย เหลืออักษร	-
9	ชุมชนวังเนียง	คูหา สวรรค์	เมือง	พัทลุง	12	1	นายฉัตรชัย นิม ดำ	095-4393248
10	ชุมชนหน้าอกเขา ทะลุ	คูหา สวรรค์	เมือง	พัทลุง	12	1	นายฉัตรชัย นิม ดำ	095-4393248
11	ร.พ.มหาราชาฯ	ในเมือง	เมือง	นครศรีธรรม ราช	12	1	นายบัญชา บริรักษ์	-
12	คลองโหนด	ทุ่งหวัง	เมือง	สงขลา	12	1	ว่าที่ร.ต.สุดชาย เหลืออักษร	-

11. แผนปฏิบัติการในการรับสถานการณ์น้ำแล้ง

การสูบน้ำช่วยเหลือสถานการณ์น้ำแล้ง มีรายละเอียดดังรูปที่ 8 ประกอบด้วย

จุดที่		ตำบล	อำเภอ	จังหวัด	ขนาด เครื่อง สูบน้ำ	จำนวน (เครื่อง)	ผู้รับผิดชอบ	เบอร์โทรศัพท์
1	พรอ้ายเล	ควนชะลิก	หัวไทร	นครศรีธรรม ราช	12	1	นายวีระพงศ์ แสงทอง	086-5958867
2	ปากเหมือง	ควนชะลิก	หัวไทร	นครศรีธรรม ราช	12	1	นายวีระพงศ์ แสงทอง	086-5958867
3	โคกยาง	ทรายขาว	หัวไทร	นครศรีธรรม ราช	12	1	นายวีระพงศ์ แสงทอง	086-5958867
4	ห้วยน้ำเย็น	ทรายขาว	หัวไทร	นครศรีธรรม ราช	12	1	นายวีระพงศ์ แสงทอง	086-5958867
5	โคกหรั่ง	ทรายขาว	หัวไทร	นครศรีธรรม ราช	12	1	นายเกรียงไกร มหาพาณิชย์	098-0323043
6	โคกพิบูล	ทรายขาว	หัวไทร	นครศรีธรรม ราช	12	1	นายเกรียงไกร มหาพาณิชย์	098-0323043
7	อ่าวบ่อ	ทรายขาว	หัวไทร	นครศรีธรรม ราช	12	1	นายเกรียงไกร มหาพาณิชย์	098-0323043
8	พังตำเสา	บ่อดาน	สทิงพระ	สงขลา	12	1	นายสมพร พรหมทอง	089-5911794
9	พังขาม	บ่อดาน	สทิงพระ	สงขลา	12	1	นายสมพร พรหมทอง	089-5911794

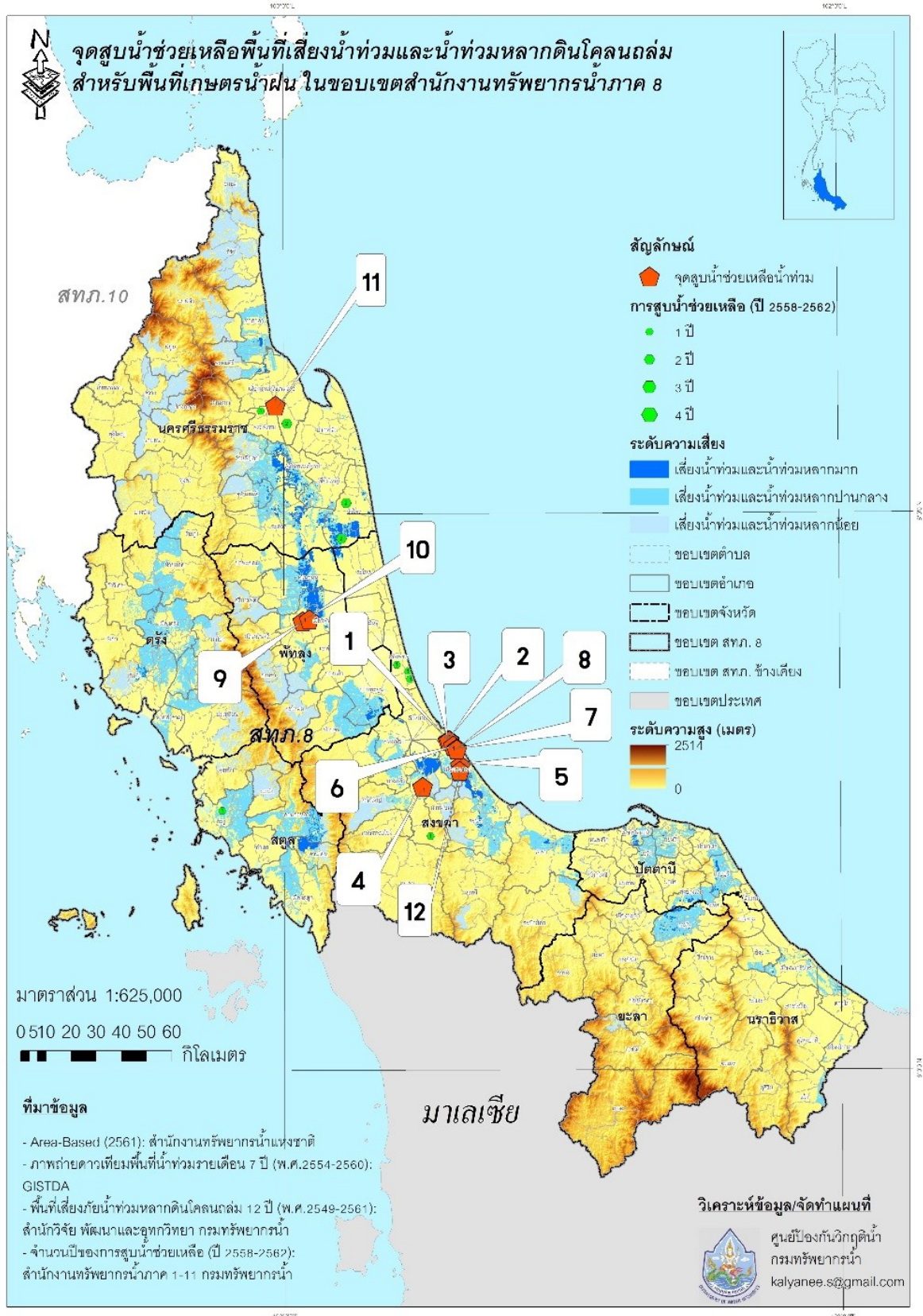

รูปที่ 7 ตำแหน่งจุดติดตั้งเครื่องสูบน้ำ ช่วยเหลือน้ำท่วมช่วงเดือนพฤษภาคม – ธันวาคม ในเขตพื้นที่ความรับผิดชอบของสำนักงานทรัพยากรน้ำภาค 8

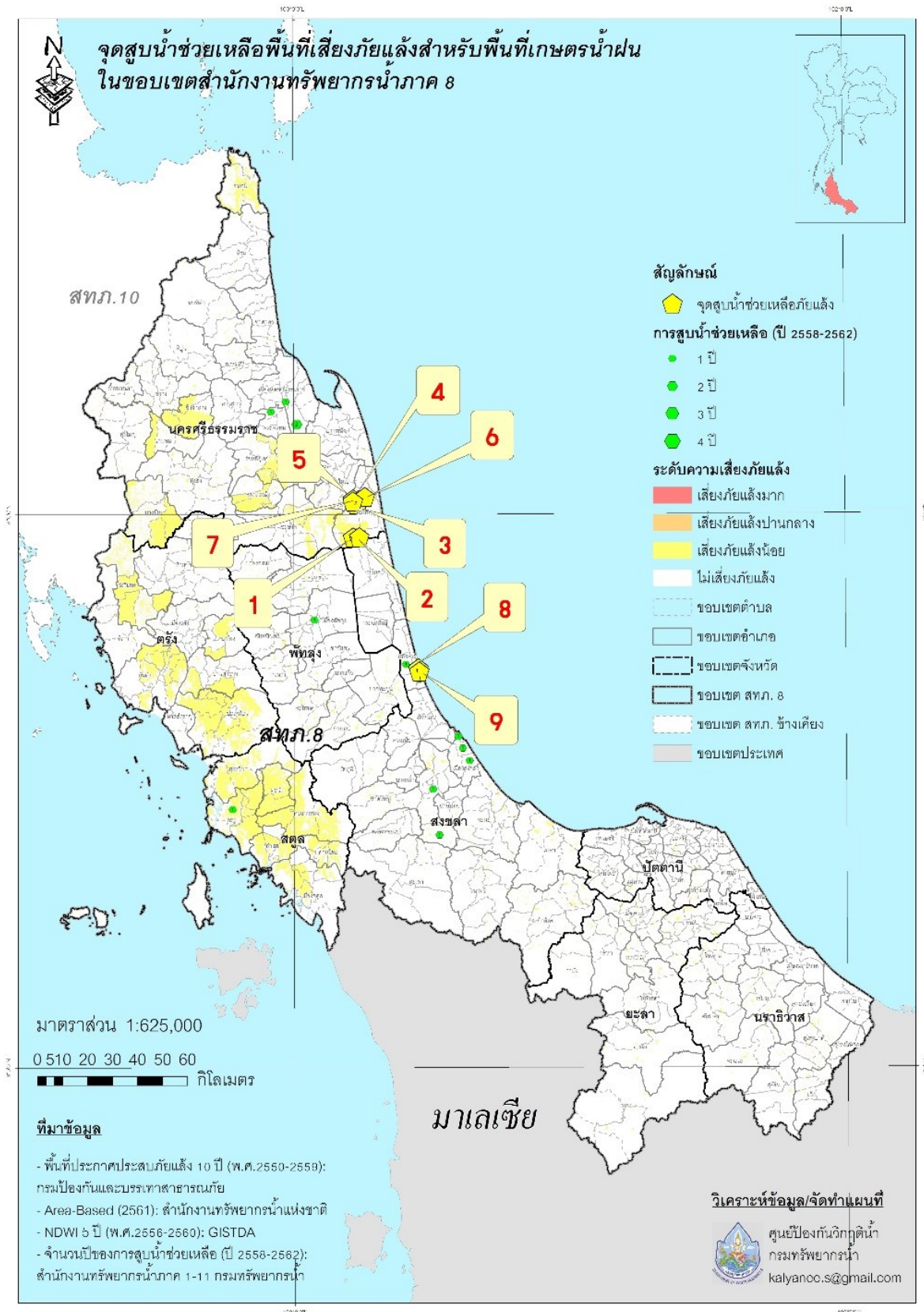

รูปที่ 8 ตำแหน่งจุดติดตั้งเครื่องสูบน้ำช่วยเหลือภัยแล้ง ในเขตพื้นที่ความรับผิดชอบของสำนักงานทรัพยากรน้ำภาค 8

ภาคผนวก 1

พื้นที่เสี่ยงน้ำท่วม และน้ำท่วมหลากเดือนมิถุนายน – สิงหาคม
สำหรับพื้นที่เกษตรน้ำฝน
ในขอบเขตสำนักงานทรัพยากรน้ำภาค 8

พื้นที่เสี่ยงน้ำท่วมและน้ำท่วมหลากเดือนมิถุนายนถึงสิงหาคมสำหรับพื้นที่เกษตรน้ำฝนในขอบเขตสำนักงานทรัพยากรน้ำภาค 8

จังหวัด	อำเภอ	ตำบล	พื้นที่เสี่ยงน้ำท่วมและน้ำท่วมหลาก (ไร่)				
			น้อย	ปานกลาง	มาก	ผลรวมทั้งหมด	
ตรัง	กันตัง	กันตัง		55.54		55.54	
		คลองซี้ล้อม		17,907.81		17,907.81	
		คลองลู		16,737.15		16,737.15	
		ควนธานี		8,646.50		8,646.50	
		โคกยาง		13,199.87		13,199.87	
		บ่อน้ำร้อน	11,167.68	10,893.59		22,061.28	
		บางเป้า		5,284.12		5,284.12	
		บางหมาก		15,096.49		15,096.49	
		ย่านซื่อ		5,524.67		5,524.67	
		วังวน		2,699.92		2,699.92	
	นาโยง	โคกสบ้า		2,383.59		2,383.59	
		นาข้าวเสีย		4,091.06		4,091.06	
		นาหมื่นศรี		12,181.77		12,181.77	
		ละมอ		4,039.23		4,039.23	
		ปะเหลียน	ท่าพญา		6,482.04		6,482.04
			ทุ่งยาว	19,492.57			19,492.57
		เมืองตรัง	บางด้วน		5,051.85		5,051.85
			บ้านนา		34,826.85		34,826.85
			ปะเหลียน	54,719.52			54,719.52
			ควนปริง		4,411.63		4,411.63
โคกหล่อ			1,546.55		1,546.55		
ทับเที่ยง			580.59		580.59		
นาตาล่วง			5,496.91		5,496.91		
นาโต๊ะหมิง			16,036.70		16,036.70		
นาท่ามใต้			9,597.78		9,597.78		
นาท่ามเหนือ			32,364.36		32,364.36		
	นาบีนหลา		5,839.75		5,839.75		
	นาพละ		3,321.54		3,321.54		
	นาโยงใต้		1,335.49		1,335.49		
	น้ำผุด		5.65		5.65		
	บางรัก		3,174.66		3,174.66		
	บ้านควน		2,700.29		2,700.29		

ที่มาข้อมูล:

-Area-Based (2561): สทนช.

-ภาพถ่ายดาวเทียมพื้นที่น้ำท่วมรายเดือน 7 ปี (พ.ศ.2554-2560): GISTDA

-พื้นที่เสี่ยงภัยน้ำท่วมหลากดินโคลนถล่ม 12 ปี (พ.ศ.2549-2561) :สวพ. กรมทรัพยากรน้ำ

จังหวัด	อำเภอ	ตำบล	พื้นที่เสี่ยงน้ำท่วมและน้ำท่วมหลาก (ไร่)			
			น้อย	ปานกลาง	มาก	ผลรวมทั้งหมด
		บ้านโพธิ์		12,040.66		12,040.66
		หนองตรุด		28,955.73		28,955.73
	ย่านตาขาว	เกาะเปียง		1,859.68		1,859.68
		ทุ่งกระปือ		24,843.41		24,843.41
		ทุ่งค่าย		25,349.85		25,349.85
		ย่านตาขาว		6,612.82		6,612.82
	รัชฎา	เขาไพร		3.57		3.57
		คลองปาง		7,952.62		7,952.62
		ควนเมา		22,122.76		22,122.76
		หนองบัว		3,917.24		3,917.24
		หนองปรือ		6.33		6.33
	วังวิเศษ	เขาวิเศษ		12,952.46		12,952.46
		ท่าสะบ้า		30,642.45		30,642.45
		วังมะปราง		0.05		0.05
		วังมะปรางเหนือ		0.06		0.06
	สิเกา	นาเมืองเพชร		3.04		3.04
		ไม้ฝาด	54,405.67			54,405.67
	ห้วยยอด	เขากอบ		14,369.85		14,369.85
		ท่าจิว		1.66		1.66
		ทุ่งต้อ		16,518.32		16,518.32
		นาวง		19,045.76		19,045.76
		บางกุ่ม		0.94		0.94
		บางดี		1,739.27		1,739.27
		ปากคม		13,669.40		13,669.40
		ปากแจ่ม		2.05		2.05
		ลำภูรา		9,880.63		9,880.63
		วังคีรี		6,799.22		6,799.22
		หนองช้างแล่น		13,551.95		13,551.95
		ห้วยนาง		27,236.79		27,236.79
		ห้วยยอด		3.38		3.38
	หาดสำราญ	ตะเสะ		7,256.31		7,256.31
		บ้าหวี		5,571.17		5,571.17
		หาดสำราญ		15,342.27		15,342.27

ที่มาข้อมูล:

-Area-Based (2561): สทนช.

-ภาพถ่ายดาวเทียมพื้นที่น้ำท่วมรายเดือน 7 ปี (พ.ศ.2554-2560): GISTDA

-พื้นที่เสี่ยงภัยน้ำท่วมหลากดินโคลนถล่ม 12 ปี (พ.ศ.2549-2561) :สวพ. กรมทรัพยากรน้ำ

จังหวัด	อำเภอ	ตำบล	พื้นที่เสี่ยงน้ำท่วมและน้ำท่วมหลาก (ไร่)			
			น้อย	ปานกลาง	มาก	ผลรวมทั้งหมด
นครศรีธรรมราช	ขนอม	ควนทอง		5.96		5.96
		ท้องเนียน		0.63		0.63
	จุฬาภรณ์	ควนหนองควัว		13,979.50		13,979.50
		ทุ่งโพธิ์		800.80		800.80
		นาหมอบุญ		2,958.43		2,958.43
		บ้านควนมุด		3,464.07		3,464.07
		บ้านชะอวด		11,044.13		11,044.13
		สามตำบล		5,987.69		5,987.69
	ฉวาง	จันดี	14,479.41			14,479.41
		ฉวาง	14,823.02			14,823.02
	เฉลิมพระเกียรติ	เชียรเขา		116.90		116.90
		ทางพูน		19,003.48		19,003.48
		สวนหลวง		24,754.60		24,754.60
	ชะอวด	ขอนหาด		10,835.74		10,835.74
		เขาพระทอง		5,745.47		5,745.47
		ควนหนองหงษ์		8,341.16		8,341.16
		เค็ริง		30,747.90		30,747.90
		ชะอวด		20,517.31		20,517.31
		ท่าประจ๊ะ		2,202.08		2,202.08
		นางหลง		3,822.37		3,822.37
		บ้านตุล		22,164.07		22,164.07
		วังอ่าง		490.03		490.03
	ช้างกลาง	หลักช้าง	21,421.03			21,421.03
	เชียรใหญ่	การะเกด		6,489.76		6,489.76
		เขาพระบาท		2,966.99		2,966.99
		ท้องลำเจียก		0.02		0.02
		แม่เจ้าอยู่หัว		15,753.94		15,753.94
		เสื่อหิง		131.76		131.76
	ถ้ำพรรณรา	คูสิต		2.90		2.90
	ท่าศาลา	ดอนตะโก		8,022.73		8,022.73
		ท่าซิ่น		25,815.16		25,815.16
		ท่าศาลา		7,338.28		7,338.28
		ไทยบุรี		5,845.36		5,845.36

ที่มาข้อมูล:

-Area-Based (2561): สทนช.

-ภาพถ่ายดาวเทียมพื้นที่น้ำท่วมรายเดือน 7 ปี (พ.ศ.2554-2560): GISTDA

-พื้นที่เสี่ยงภัยน้ำท่วมหลากดินโคลนถล่ม 12 ปี (พ.ศ.2549-2561) :สวพ. กรมทรัพยากรน้ำ

จังหวัด	อำเภอ	ตำบล	พื้นที่เสี่ยงน้ำท่วมและน้ำท่วมหลาก (ไร่)			
			น้อย	ปานกลาง	มาก	ผลรวมทั้งหมด
		โพธิ์ทอง		9,310.09		9,310.09
		โมคลาน		20,508.17		20,508.17
		สระแก้ว		73.68		73.68
		หัวตะพาน		11,216.09		11,216.09
	ทุ่งสง	กะปาง		120.91		120.91
		เขาโร		6.41		6.41
	ทุ่งใหญ่	บางรูป		131.11		131.11
	นบพิตำ	กะทรอ		0.12		0.12
	บางขัน	บ้านนิคม		238.17		238.17
		วังหิน		488.28		488.28
	ปากพนัง	ชนาบนาก		1,070.31		1,070.31
		ท่าพญา		242.01		242.01
		บางพระ		422.79		422.79
		บ้านเพิง		68.48		68.48
		ปากพนังฝั่งตะวันออก		1,038.50		1,038.50
		แหลมตะลุมพุก		74.72		74.72
	พรหมคีรี	ทอนหงส์		0.59		0.59
		นาเรียง		12,934.46		12,934.46
		บ้านเกาะ		0.07		0.07
		อินคีรี		3,371.00		3,371.00
	เมืองนครศรีธรรมราช	ท่าจั่ว		542.58		542.58
		ท่าเรือ		1.15		1.15
		ปากพูน		9,197.08		9,197.08
	ร่อนพิบูลย์	ควนเกย		15,410.86		15,410.86
		ควนชุม		15,545.81		15,545.81
		ควนพัง		35,677.38		35,677.38
		ร่อนพิบูลย์		0.03		0.03
		เสาธง		12,179.39		12,179.39
		หินตก		0.83		0.83
	หัวไทร	เกาะเพชร		975.97		975.97
		เขาพังไกร		6,780.33		6,780.33
		ควนชะลิก		22,394.83		22,394.83
		ทรายขาว		50.48		50.48

ที่มาข้อมูล:

-Area-Based (2561): สทนช.

-ภาพถ่ายดาวเทียมพื้นที่น้ำท่วมรายเดือน 7 ปี (พ.ศ.2554-2560): GISTDA

-พื้นที่เสี่ยงภัยน้ำท่วมหลากดินโคลนถล่ม 12 ปี (พ.ศ.2549-2561) :สวพ. กรมทรัพยากรน้ำ

จังหวัด	อำเภอ	ตำบล	พื้นที่เสี่ยงน้ำท่วมและน้ำท่วมหลาก (ไร่)			
			น้อย	ปานกลาง	มาก	ผลรวมทั้งหมด
		ท่าซอม		14.98		14.98
		บางนบ		11.66		11.66
		รามแก้ว		2,645.28		2,645.28
		หัวไทร		3,049.73		3,049.73
		แหลม		23,847.34		23,847.34
นราธิวาส	เจาะไอร้อง	จวบ		0.26		0.26
	ตากใบ	บางขุนทอง		10.76		10.76
		พร่อน		181.98		181.98
		ไพรวัน		16,609.93		16,609.93
		ศาลาใหม่		5,102.49		5,102.49
	บาเจาะ	บาเราะเหนือ		13.97		13.97
		ปะลุกาสาเมาะ		0.00		0.00
	เมืองนราธิวาส	กะลุวอ		11,893.14		11,893.14
		กะลุวอเหนือ		3,650.13		3,650.13
		บางนาค		104.80		104.80
		บางปอ		125.69		125.69
		มะนังตายอ		11,322.85		11,322.85
		ลำภู		3,276.78		3,276.78
	ยี่งอ	จอบาะ		3,807.54		3,807.54
		ยี่งอ		6,129.65		6,129.65
		คูโอบายะ		27.40		27.40
		คูโอบะบือซา		829.09		829.09
	ระแงะ	เฉลิม		0.14		0.14
		ตันหยงมัส		0.37		0.37
		มะรือโบตก		0.50		0.50
	แว้ง	กายูคละ		3,799.44		3,799.44
		ขอเลาะ		10,413.33		10,413.33
		โล๊ะจูด		278.67		278.67
	สุโหงโก-ลก	ปาเสมัส		1,729.69		1,729.69
		บูโยะ		1,827.94		1,827.94
	สุโหงปาดี	กาวะ		0.09		0.09
		สุโหงปาดี		69.75		69.75
ปัตตานี	กะพ้อ	กะรุบี		0.07		0.07

ที่มาข้อมูล:

-Area-Based (2561): สทนช.

-ภาพถ่ายดาวเทียมพื้นที่น้ำท่วมรายเดือน 7 ปี (พ.ศ.2554-2560): GISTDA

-พื้นที่เสี่ยงภัยน้ำท่วมหลากดินโคลนถล่ม 12 ปี (พ.ศ.2549-2561) :สวพ. กรมทรัพยากรน้ำ

จังหวัด	อำเภอ	ตำบล	พื้นที่เสี่ยงน้ำท่วมและน้ำท่วมหลาก (ไร่)			
			น้อย	ปานกลาง	มาก	ผลรวมทั้งหมด
		ตะโละดือรามัน		0.02		0.02
		ปล่องหอย		17,377.67		17,377.67
	โคกโพธิ์	โคกโพธิ์		3.76		3.76
		ช้างให้ตก		5.15		5.15
		ท่าเรือ		0.70		0.70
	ทุ่งยางแดง	ตะโละแมะนา		5,580.18		5,580.18
		น้ำคำ		5,926.47		5,926.47
		ปากู		12,902.20		12,902.20
	ปะนาเระ	คอกกระบือ		1,919.54		1,919.54
		ท่าข้าม		27.71		27.71
		ทำน้ำ		1,556.10		1,556.10
		บ้านกลาง		241.00		241.00
		บ้านน้ำบ่อ		4,101.33		4,101.33
		ปะนาเระ		2,268.47		2,268.47
		พ้อมิ่ง		10,142.38		10,142.38
	มายอ	กระเสาะ		2.61		2.61
		สาคอใต้		15.19		15.19
		สาคอบน		1,454.19		1,454.19
	เมืองปัตตานี	กะมียอ		2,187.04		2,187.04
		คลองมานิง		3,065.82		3,065.82
		จะบังติกอ		3.25		3.25
		ตะลุโบะ		1,892.30		1,892.30
		ตันหยงลุโละ		233.94		233.94
		บานา		2,694.16		2,694.16
		บาราโหม		156.10		156.10
		บาราเฮาะ		4,806.59		4,806.59
		ปะกาสะรัง		0.94		0.94
		ปูยู		2,095.26		2,095.26
		รูสะมิแล		793.11		793.11
	ไม้แก่น	ไม้แก่น		0.49		0.49
	ยะรัง	กระโด		597.72		597.72
		กอลำ		1.88		1.88
		เขาตุม		0.00		0.00

ที่มาข้อมูล:

-Area-Based (2561): สทนช.

-ภาพถ่ายดาวเทียมพื้นที่น้ำท่วมรายเดือน 7 ปี (พ.ศ.2554-2560): GISTDA

-พื้นที่เสี่ยงภัยน้ำท่วมหลากดินโคลนถล่ม 12 ปี (พ.ศ.2549-2561) :สวพ. กรมทรัพยากรน้ำ

จังหวัด	อำเภอ	ตำบล	พื้นที่เสี่ยงน้ำท่วมและน้ำท่วมหลาก (ไร่)			
			น้อย	ปานกลาง	มาก	ผลรวมทั้งหมด
		ประจัน		5,350.96		5,350.96
		ปิตุภูมิ		1,963.89		1,963.89
		ยะรัง		6,317.32		6,317.32
		ระแว้ง		5,970.68		5,970.68
		วัด		3,494.50		3,494.50
		สะดามา		8,526.66		8,526.66
		สนอ		4,987.69		4,987.69
	ยะหริ่ง	จะรัง		6,530.89		6,530.89
		ตะโล๊ะ		6,791.60		6,791.60
		ตะโล๊ะกาโปร์		3,943.21		3,943.21
		ตาแกะ		4,064.99		4,064.99
		ตาสือายร์		6,040.91		6,040.91
		บางปู		1,072.93		1,072.93
		ปียามูม้ง		4,099.28		4,099.28
		ปูลากง		3,456.66		3,456.66
		มะนังยง		2,870.27		2,870.27
		ยามู		2,804.78		2,804.78
		ราตาป็นยัง		5,352.72		5,352.72
		สาบัน		12.53		12.53
		หนองแรต		3,909.97		3,909.97
	สายบุรี	กะดุนง		10,652.21		10,652.21
		ตะบั้ง		8,338.02		8,338.02
		ตะลุบัน		140.07		140.07
		เตราะบอน		5,518.03		5,518.03
		บางเก่า		2,543.57		2,543.57
		ปือระ		8,014.16		8,014.16
		ปะเสยะวอ		6,451.51		6,451.51
		แป้น		11,958.53		11,958.53
		มะนังดาลำ		6,746.95		6,746.95
		ละหาร		3,469.85		3,469.85
	หนองจิก	ท่ากำชำ		2.07		2.07
พัทลุง	เขาชัยสน	เขาชัยสน		12,949.44		12,949.44
		ควนขนุน		19,052.50		19,052.50

ที่มาข้อมูล:

-Area-Based (2561): สทนช.

-ภาพถ่ายดาวเทียมพื้นที่น้ำท่วมรายเดือน 7 ปี (พ.ศ.2554-2560): GISTDA

-พื้นที่เสี่ยงภัยน้ำท่วมหลากดินโคลนถล่ม 12 ปี (พ.ศ.2549-2561) :สวพ. กรมทรัพยากรน้ำ

จังหวัด	อำเภอ	ตำบล	พื้นที่เสี่ยงน้ำท่วมและน้ำท่วมหลาก (ไร่)			
			น้อย	ปานกลาง	มาก	ผลรวมทั้งหมด
		โคกม่วง		0.02		0.02
		จองถนน		29.95		29.95
		ห่านโพธิ์		44.65		44.65
	ควนขนุน	ควนขนุน		8,324.91		8,324.91
		ชะมวง		5,234.64		5,234.64
		โตนดด้วน		8,078.73		8,078.73
		ทะเลน้อย		9,928.34		9,928.34
		ปันแต		22,353.32		22,353.32
		พนมวังก		13,318.87		13,318.87
		พนาสูง		21,773.52		21,773.52
		แพรกหา		9,204.94		9,204.94
		มะกอกเหนือ		13,518.73		13,518.73
		แหลมโตนด		8,901.74		8,901.74
	ตะโหมด	แม่ขรี		0.35		0.35
	บางแก้ว	โคกลัก		2,539.28		2,539.28
		นาปะขอ		9.39		9.39
	ปากพะยูน	ดอนทราย		6,670.61		6,670.61
		ดอนประดู่		22,954.53		22,954.53
		ปากพะยูน		11,028.13		11,028.13
		ฝาละมี		32,081.94		32,081.94
		หารเทา		23,982.77		23,982.77
	ป่าบอน	โคกทราย		38,951.29		38,951.29
		ทุ่งนารี		2,156.88		2,156.88
		ป่าบอน		14,062.47		14,062.47
		วังใหม่		25,259.53		25,259.53
	ป่าพะยอม	บ้านพร้าว		6,162.23		6,162.23
		ป่าพะยอม		2,065.34		2,065.34
	เมืองพัทลุง	ควนมะพร้าว		169.29		169.29
		คูหาสวรรค์		117.75		117.75
		โคกชะงาย		4,316.53		4,316.53
		ชัยบุรี		27,827.89		27,827.89
		ตำนาน		489.04		489.04
		ท่าแค		3,788.26		3,788.26

ที่มาข้อมูล:

-Area-Based (2561): สทนช.

-ภาพถ่ายดาวเทียมพื้นที่น้ำท่วมรายเดือน 7 ปี (พ.ศ.2554-2560): GISTDA

-พื้นที่เสี่ยงภัยน้ำท่วมหลากดินโคลนถล่ม 12 ปี (พ.ศ.2549-2561) :สวพ. กรมทรัพยากรน้ำ

จังหวัด	อำเภอ	ตำบล	พื้นที่เสี่ยงน้ำท่วมและน้ำท่วมหลาก (ไร่)			
			น้อย	ปานกลาง	มาก	ผลรวมทั้งหมด
		ท่ามิหรำ		181.79		181.79
		นาท่อม		0.37		0.37
		นาโหนด		1,754.16		1,754.16
		ปรางหมู่		567.12		567.12
		พญาขัน		9,839.41		9,839.41
		ลำปำ		12,600.93		12,600.93
	ศรีนครินทร์	ชุมพล		0.21		0.21
	ศรีบรรพต	เขาย่า		0.69		0.69
		ตะแพน		0.00		0.00
ยะลา	เมืองยะลา	บุดี		13.07		13.07
	รามัน	กอดตือรี๊ะ		9,806.58		9,806.58
		กายูบอเกาะ		9,458.85		9,458.85
		กาลูปัง		1,941.70		1,941.70
		เกะรอ		14.89		14.89
		โกตาบารู		987.78		987.78
		ตะไละทะเลอ		6.24		6.24
		ท่าธง		28,542.34		28,542.34
		เนิงาม		14,175.64		14,175.64
		บาโงย		4,740.76		4,740.76
		วังพญา		20,273.41		20,273.41
		อาซ่อง		19,281.97		19,281.97
สงขลา	กระแสดินธุ์	เกาะใหญ่		0.01		0.01
	คลองหอยโข่ง	คลองหลา		0.00		0.00
		ทุ่งลาน		0.20		0.20
	ควนเนียง	ควนโส		1,665.39		1,665.39
		บางเหรียญ		29,202.88		29,202.88
		รัศมิมิ		10,979.19		10,979.19
		ห้วยลึก		1,409.96		1,409.96
	จะนะ	ขุนตืดหวาย		0.03		0.03
		คลองเปี้ยะ		4,072.77		4,072.77
		คู		9,349.92		9,349.92
		แค		2,668.42		2,668.42
		จะโหนง		9,873.90		9,873.90

ที่มาข้อมูล:

-Area-Based (2561): สทนช.

-ภาพถ่ายดาวเทียมพื้นที่น้ำท่วมรายเดือน 7 ปี (พ.ศ.2554-2560): GISTDA

-พื้นที่เสี่ยงภัยน้ำท่วมหลากดินโคลนถล่ม 12 ปี (พ.ศ.2549-2561) :สวพ. กรมทรัพยากรน้ำ

จังหวัด	อำเภอ	ตำบล	พื้นที่เสี่ยงน้ำท่วมและน้ำท่วมหลาก (ไร่)			
			น้อย	ปานกลาง	มาก	ผลรวมทั้งหมด
		ตลิ่งชัน		14,408.62		14,408.62
		ท่าหมอไทร		16,643.32		16,643.32
		นาทับ		14,269.83		14,269.83
		นาหว่า		7,184.01		7,184.01
		น้ำขาว		1,591.41		1,591.41
		บ้านนา		12,491.27		12,491.27
		ป่าชิง		8,647.07		8,647.07
		สะพานไม้แก่น		16,552.13		16,552.13
	เทพา	เกาะสะบ้า		18,064.01		18,064.01
		ท่าม่วง		12,896.82		12,896.82
		เทพา		18,144.64		18,144.64
		ปากบาง		17,958.78		17,958.78
		ลำไพล		3.94		3.94
		สะกอม		600.74		600.74
	นาทวี	ฉาง		940.74		940.74
		นาทวี		70.68		70.68
		นาหมอศรี		3,622.34		3,622.34
	นาหม่อม	นาหม่อม		2.23		2.23
		พิจิตร		1.27		1.27
	บางกล่ำ	ท่าช้าง		18,775.83		18,775.83
		บางกล่ำ		1,731.99		1,731.99
		แม่ทอม		99.29		99.29
	เมืองสงขลา	เกาะแต้ว		7,843.33		7,843.33
		เขารูปช้าง		3,059.21		3,059.21
		ทุ่งหวัง		12,946.62		12,946.62
		พะวง		18,802.99		18,802.99
	ระโนด	บ้านขาว		7,821.59		7,821.59
	รัตภูมิ	กำแพงเพชร		5,141.13		5,141.13
		เขาพระ		68.61		68.61
		ควนรู		9,180.62		9,180.62
		คูหาใต้		16.24		16.24
	สทิงพระ	คลองรี		0.03		0.03
	สะบ้าย้อย	บ้านโหนด		10,190.51		10,190.51

ที่มาข้อมูล:

-Area-Based (2561): สทนช.

-ภาพถ่ายดาวเทียมพื้นที่น้ำท่วมรายเดือน 7 ปี (พ.ศ.2554-2560): GISTDA

-พื้นที่เสี่ยงภัยน้ำท่วมหลากดินโคลนถล่ม 12 ปี (พ.ศ.2549-2561) :สวพ. กรมทรัพยากรน้ำ

จังหวัด	อำเภอ	ตำบล	พื้นที่เสี่ยงน้ำท่วมและน้ำท่วมหลาก (ไร่)			
			น้อย	ปานกลาง	มาก	ผลรวมทั้งหมด
		เปียน		4,274.06		4,274.06
	สิงหนคร	ป่าขาด		101.23		101.23
		สทิงหม้อ		51.33		51.33
		หัวเขา		51.29		51.29
	หาดใหญ่	คลองแห		7,878.63		7,878.63
		ควนลิ่ง		12,568.34		12,568.34
		คอหงส์		6,509.84		6,509.84
		คูเต่า		10,182.83		10,182.83
		ฉลุง		0.01		0.01
		ท่าข้าม		6.17		6.17
		ทุ่งตำเสา		0.56		0.56
		ทุ่งใหญ่		2.84		2.84
		น้ำน้อย		17,245.44		17,245.44
		บ้านพรุ		1.99		1.99
		หาดใหญ่		286.53		286.53
สตูล	ควนกาหลง	ควนกาหลง		61,845.96		61,845.96
		ทุ่งนุ้ย		33,664.79		33,664.79
		อุไคเจริญ		23,309.85		23,309.85
	ควนโดน	ควนโดน		19,809.44		19,809.44
		ควนสตอ		8,470.60		8,470.60
		ย่านซื่อ		1,480.36		1,480.36
		วังประจัน		214.47		214.47
	ท่าแพ	ท่าแพ		8.40		8.40
		ท่าเรือ		0.28		0.28
		แปะระ	386.37	2.42		388.79
		สาคร		2.53		2.53
	ทุ่งหว้า	นาทอน		0.09		0.09
		ป่าแก่บ่อหิน		0.68		0.68
	มะนัง	นิคมพัฒนา		910.69		910.69
		ปาล์มพัฒนา		22.19		22.19
	เมืองสตูล	เกตรี		5,405.64		5,405.64
		คลองขุด		2,148.54		2,148.54
		ควนขัน		14,596.87		14,596.87

ที่มาข้อมูล:

-Area-Based (2561): สทนช.

-ภาพถ่ายดาวเทียมพื้นที่น้ำท่วมรายเดือน 7 ปี (พ.ศ.2554-2560): GISTDA

-พื้นที่เสี่ยงภัยน้ำท่วมหลากดินโคลนถล่ม 12 ปี (พ.ศ.2549-2561) :สวพ. กรมทรัพยากรน้ำ

จังหวัด	อำเภอ	ตำบล	พื้นที่เสี่ยงน้ำท่วมและน้ำท่วมหลาก (ไร่)			
			น้อย	ปานกลาง	มาก	ผลรวมทั้งหมด
		ควนโพธิ์		14,627.32		14,627.32
		เจ๊ะบิล้าง		24,511.45		24,511.45
		ฉลุง		9,477.98		9,477.98
		ตันหยงโป		1,806.24		1,806.24
		ตำมะลัง		2,089.82		2,089.82
		บ้านควน		6,642.55		6,642.55
		ปูยู		260.00		260.00
		พิมาน		20.05		20.05
	ละงู	กำแพง		31,378.68		31,378.68
		เขาขาว		13,115.70		13,115.70
		น้ำผุด		35,520.55		35,520.55
		ปากน้ำ		1,561.06		1,561.06
		ละงู		41,237.70		41,237.70
ผลรวมทั้งหมด (ไร่)			190,895.28	2,617,247.78		2,808,143.05

ที่มาข้อมูล:

-Area-Based (2561): สทนช.

-ภาพถ่ายดาวเทียมพื้นที่น้ำท่วมรายเดือน 7 ปี (พ.ศ.2554-2560): GISTDA

-พื้นที่เสี่ยงภัยน้ำท่วมหลากดินโคลนถล่ม 12 ปี (พ.ศ.2549-2561) :สวพ. กรมทรัพยากรน้ำ

ภาคผนวก 2

พื้นที่เสี่ยงน้ำท่วม และน้ำท่วมหลากเดือนกันยายน - ธันวาคม
สำหรับพื้นที่เกษตรน้ำฝน
ในขอบเขตสำนักงานทรัพยากรน้ำภาค 8

พื้นที่เสี่ยงน้ำท่วมและน้ำท่วมหลากเดือนกันยายนถึงธันวาคมสำหรับพื้นที่เขตรักษาพันธุ์สัตว์ป่าในขอบเขตสำนักงานทรัพยากรน้ำภาค 8

จังหวัด	อำเภอ	ตำบล	พื้นที่เสี่ยงน้ำท่วมและน้ำท่วมหลาก (ไร่)					
			น้อย	ปานกลาง	มาก	ผลรวมทั้งหมด		
ตรัง	กันตัง	กันตัง		55.54		55.54		
		กันตังใต้	3.01			3.01		
		คลองชีล้อม		17,907.81		17,907.81		
		คลองลู		16,737.15		16,737.15		
		ควนธานี		8,872.60	14.91	8,887.51		
		โคกยาง		13,389.75	71.44	13,461.19		
		บ่อน้ำร้อน	22,335.37	10,893.59	10,893.59	44,122.55		
		บางเป่า		5,284.12		5,284.12		
		บางลึก	86,198.95			86,198.95		
		บางหมาก		15,096.49		15,096.49		
		ย่านซื่อ		5,532.33		5,532.33		
		วังวน	7.78	2,699.92		2,707.70		
		นาโยง	โคกสะบ้า	421.46	2,383.59		2,805.06	
			ช่อง	11,813.41			11,813.41	
			นาข้าวเสีย		4,091.06		4,091.06	
			นาหมื่นศรี		12,199.90		12,199.90	
			ละมอ	44,923.55	8,078.46		53,002.00	
			ปะเหลียน	ท่าข้าม	8.01			8.01
				ท่าพญา		6,482.04		6,482.04
	บางด้วน			5,051.85		5,051.85		
บ้านนา		34,826.85			34,826.85			
ปะเหลียน	109,439.04				109,439.04			
		ลิพัง	64,702.90		64,702.90			
เมืองตรัง	ควนปริง		4,441.14	0.00	4,441.14			
	โคกหล่อ		1,546.55		1,546.55			
	ทับเที่ยง		609.69		609.69			
	นาตาล่วง		5,555.53	39.31	5,594.84			
	นาโต๊ะหมิง		16,472.59	101.59	16,574.18			
	นาท่ามใต้		9,906.90	71.58	9,978.48			
	นาท่ามเหนือ		32,404.25	6.80	32,411.05			
	นาบิณฑล		5,839.75		5,839.75			
	นาพละ		3,379.38		3,379.38			

ที่มาข้อมูล:

-Area-Based (2561): สทนช.

-ภาพถ่ายดาวเทียมพื้นที่น้ำท่วมรายเดือน 7 ปี (พ.ศ.2554-2560): GISTDA

-พื้นที่เสี่ยงภัยน้ำท่วมหลากดินโคลนถล่ม 12 ปี (พ.ศ.2549-2561) :สวพ. กรมทรัพยากรน้ำ

จังหวัด	อำเภอ	ตำบล	พื้นที่เสี่ยงน้ำท่วมและน้ำท่วมหลาก (ไร่)			
			น้อย	ปานกลาง	มาก	ผลรวมทั้งหมด
		นาโยงใต้		1,335.49		1,335.49
		น้ำผุด	68.44	5.65		74.09
		บางรัก		3,455.71	157.01	3,612.73
		บ้านควน		2,700.29		2,700.29
		บ้านโพธิ์		12,199.03		12,199.03
		หนองตรุด		29,621.40	184.29	29,805.69
	ย่านตาขาว	เกาะเปียง	41.24	1,859.68		1,900.92
		ทุ่งกระปือ		24,843.41		24,843.41
		ทุ่งค่าย	2.49	25,349.85		25,352.34
		ย่านตาขาว		6,612.82		6,612.82
	รัชฎา	เขาไพร		3.57		3.57
		คลองปาง		7,952.62		7,952.62
		ควนเมา	779.49	44,172.54	72.98	45,025.00
		หนองบัว		3,917.24		3,917.24
		หนองปรือ		6.33		6.33
	วังวิเศษ	เขาวิเศษ		12,952.46		12,952.46
		ท่าสะบ้า		30,835.66	24.34	30,860.00
		วังมะปราง		0.05		0.05
		วังมะปรางเหนือ		0.06		0.06
	สิเกา	นาเมืองเพชร		3.04		3.04
	ห้วยยอด	เขากอบ		14,369.85		14,369.85
		ท่าจั่ว		1.66		1.66
		ทุ่งต้อ		16,518.32		16,518.32
		นาง		19,045.76		19,045.76
		บางกุ่ม		0.94		0.94
		บางดี		1,739.27		1,739.27
		ปากคม		13,669.40		13,669.40
		ปากแจ่ม		2.05		2.05
		ลำภูรา		10,020.01	11.89	10,031.90
		วังคีรี		6,799.22		6,799.22
		หนองช้างแล่น		13,551.95		13,551.95
		ห้วยนาง		27,236.79		27,236.79
		ห้วยยอด		3.38		3.38

ที่มาข้อมูล:

-Area-Based (2561): สทนช.

-ภาพถ่ายดาวเทียมพื้นที่น้ำท่วมรายเดือน 7 ปี (พ.ศ.2554-2560): GISTDA

-พื้นที่เสี่ยงน้ำท่วมหลากดินโคลนถล่ม 12 ปี (พ.ศ.2549-2561) :สวพ. กรมทรัพยากรน้ำ

จังหวัด	อำเภอ	ตำบล	พื้นที่เสี่ยงน้ำท่วมและน้ำท่วมหลาก (ไร่)			
			น้อย	ปานกลาง	มาก	ผลรวมทั้งหมด
	หาดสำราญ	ตะเสะ		7,256.31		7,256.31
		บ้านหิว		5,571.17		5,571.17
		หาดสำราญ		15,342.27		15,342.27
นครศรีธรรมราช	ขนอม	ขนอม	25,908.62			25,908.62
		ควนทอง	34,688.02	5.96		34,693.98
		ท้องเนียน		0.63		0.63
	จุฬาภรณ์	ควนหนองควัว		16,362.68	343.55	16,706.23
		ทุ่งโพธิ์	78,001.21	1,601.60		79,602.81
		นาหมอบุญ	140.12	3,245.07	61.14	3,446.32
		บ้านควนมุด	29.27	3,692.08	36.24	3,757.59
		บ้านชะอวด		12,158.36	191.52	12,349.88
		สามตำบล	20.78	6,310.73	4.92	6,336.42
	ฉวาง	จันดี	14,479.41			14,479.41
		ฉวาง	14,823.02			14,823.02
		นากะชะ	11.68			11.68
		นาเขลิยง	11,512.66			11,512.66
		นาแวง	20,990.83			20,990.83
		ละอาย	42,325.98			42,325.98
	เฉลิมพระเกียรติ	เชียรเขา		116.90		116.90
		ทางพูน		19,426.56	1,884.82	21,311.38
		สวนหลวง		25,653.80	3,605.11	29,258.91
	ชะอวด	ขอนหาด		13,390.40	2,604.93	15,995.32
		เขาพระทอง	362.20	5,745.47		6,107.68
		ควนหนองหงษ์	258.76	8,875.43	37.87	9,172.07
		เครี้ง		34,418.66	3,681.61	38,100.26
		ชะอวด		25,400.70	2,418.60	27,819.30
		ท่าประจะ		2,284.22	0.07	2,284.29
		นางหลง		3,993.72	166.31	4,160.02
		บ้านตุล		23,204.81	636.27	23,841.09
		วังอ่าง		490.03		490.03
	ช้างกลาง	สวนขัน	18,733.14			18,733.14
		หลักช้าง	21,421.03			21,421.03
	เชียรใหญ่	การะเกด		6,987.78	54.64	7,042.42

ที่มาข้อมูล:

-Area-Based (2561): สทนช.

-ภาพถ่ายดาวเทียมพื้นที่น้ำท่วมรายเดือน 7 ปี (พ.ศ.2554-2560): GISTDA

-พื้นที่เสี่ยงภัยน้ำท่วมหลากดินโคลนถล่ม 12 ปี (พ.ศ.2549-2561) :สวพ. กรมทรัพยากรน้ำ

จังหวัด	อำเภอ	ตำบล	พื้นที่เสี่ยงน้ำท่วมและน้ำท่วมหลาก (ไร่)			
			น้อย	ปานกลาง	มาก	ผลรวมทั้งหมด
		เขาพระบาท		3,170.26	24.62	3,194.87
		ท้องลำเจียก		0.02		0.02
		แม่เจ้าอยู่หัว		17,480.49	815.77	18,296.26
		เสื่อหิง		131.73	0.03	131.76
	ถ้ำพรรณรา	ดูลิต	1,265.96	2.90		1,268.86
		ถ้ำพรรณรา	212.56			212.56
	ท่าศาลา	กลาย	105.94			105.94
		ดอนตะโก		8,022.73		8,022.73
		ตลิ่งชัน	26.03			26.03
		ท่าขึ้น		25,882.06	0.30	25,882.36
		ท่าศาลา		7,338.28		7,338.28
		ไทยบุรี		5,845.36		5,845.36
		โพธิ์ทอง		10,443.95	1,562.30	12,006.25
		โมคลาน		20,505.54	10.85	20,516.39
		สระแก้ว	8.57	73.68		82.25
		หัวตะพาน		11,194.29	42.99	11,237.28
	ทุ่งสง	กะปาง		120.91		120.91
		เขาขาว	14,226.69			14,226.69
		เขาโร	9,517.77	6.41	6.41	9,530.60
	ทุ่งใหญ่	ทุ่งสัง	187.42			187.42
		ทุ่งใหญ่	177.42			177.42
		บางรูป	897.02	131.11		1,028.13
	นบพิตำ	กรุงชิง	35,397.21			35,397.21
		กะหออ	0.49	0.12		0.61
		นบพิตำ	58,040.96			58,040.96
		นาแหร	67,927.80			67,927.80
	นาบอน	ทุ่งสง	32,769.46			32,769.46
	บางขัน	บางขัน	19,894.92			19,894.92
		บ้านนิคม	77.28	238.17		315.45
		วังหิน	87,951.74	976.55	0.00	88,928.29
	ปากพนัง	ชนาชนาก		1,051.73	18.57	1,070.31
		ท่าพญา		238.48	3.53	242.01
		บางพระ		422.79		422.79

ที่มาข้อมูล:

-Area-Based (2561): สทนช.

-ภาพถ่ายดาวเทียมพื้นที่น้ำท่วมรายเดือน 7 ปี (พ.ศ.2554-2560): GISTDA

-พื้นที่เสี่ยงน้ำท่วมหลากดินโคลนถล่ม 12 ปี (พ.ศ.2549-2561) :สวพ. กรมทรัพยากรน้ำ

จังหวัด	อำเภอ	ตำบล	พื้นที่เสี่ยงน้ำท่วมและน้ำท่วมหลาก (ไร่)			
			น้อย	ปานกลาง	มาก	ผลรวมทั้งหมด
		บ้านเพิง		68.48		68.48
		ปากพ่องฝั่งตะวันออก		1,038.50		1,038.50
		แหลมตะลุมพุก		74.72		74.72
	พรหมคีรี	ทอนหงส์	68,588.11	0.59	0.59	68,589.29
		นาเรียง		13,478.48	307.60	13,786.09
		บ้านเกาะ		0.07		0.07
		พรหมโลก	32,383.90			32,383.90
		อินคีรี		4,109.10	710.43	4,819.53
	พิปูน	กะทูน	22,527.58			22,527.58
		ควนกลาง	11,323.62			11,323.62
		ยางค่อม	11,977.35			11,977.35
	เมืองนครศรีธรรมราช	ท่าจั่ว	102.78	1,076.96	14.80	1,194.54
		ท่าเรือ		1.15		1.15
		ปากพูน		9,227.22	57.54	9,284.77
	ร่อนพิบูลย์	ควนเกย		16,036.54	34.70	16,071.24
		ควนชุม		15,909.11		15,909.11
		ควนพัง		39,798.61	7,248.72	47,047.34
		ร่อนพิบูลย์	77,869.96	0.03	0.03	77,870.02
		เสาธง		12,222.47		12,222.47
		หินตก	63,404.74	0.83	0.83	63,406.40
	ลานสกา	เขาแก้ว	214.99			214.99
		ลานสกา	71.09			71.09
	สิชล	เขาน้อย	80,178.87			80,178.87
		ฉลอง	45,220.92			45,220.92
		ทุ่งปรัง	25,461.13			25,461.13
		ทุ่งไส	30,132.13			30,132.13
		เทพราช	27,920.94			27,920.94
		เป็ลียน	43,565.26			43,565.26
		สิชล	70.93			70.93
		สี่ขีด	124,764.13			124,764.13
		เสาเภา	10.27			10.27
	หัวไทร	เกาะเพชร		973.89	2.08	975.97
		เขาพังไกร		8,190.89	5,159.51	13,350.40

ที่มาข้อมูล:

-Area-Based (2561): สทนช.

-ภาพถ่ายดาวเทียมพื้นที่น้ำท่วมรายเดือน 7 ปี (พ.ศ.2554-2560): GISTDA

-พื้นที่เสี่ยงภัยน้ำท่วมหลากดินโคลนถล่ม 12 ปี (พ.ศ.2549-2561) :สวพ. กรมทรัพยากรน้ำ

จังหวัด	อำเภอ	ตำบล	พื้นที่เสี่ยงน้ำท่วมและน้ำท่วมหลาก (ไร่)			
			น้อย	ปานกลาง	มาก	ผลรวมทั้งหมด
		ควนชะลิก		29,200.39	8,264.74	37,465.13
		ทรายขาว		50.48		50.48
		ท่าซอม		14.98		14.98
		บางนบ		11.66		11.66
		รามแก้ว		2,735.45	2,991.43	5,726.88
		หัวไทร		2,900.43	474.67	3,375.10
		แหลม		28,512.59	6,395.74	34,908.33
นราธิวาส	จะแนะ	คุดงญอ	11.17			11.17
	เจาะไอร้อง	จวบ	267.46	0.26		267.73
		บูกิต	212.63			212.63
		มะรือโบออก	52.95			52.95
	ตากใบ	บางขุนทอง	11.46	10.76		22.23
		พร่อน	11.76	181.98		193.74
		ไพรวัน		16,829.84	9.82	16,839.65
		ศาลาใหม่		5,178.51	115.33	5,293.84
	บาเจาะ	บาเราะเหนือ	141.43	13.97		155.40
		ปะลุกาสาเมาะ	178.57	0.00		178.57
	เมืองนราธิวาส	กะลุวอ		11,893.63		11,893.63
		กะลุวอเหนือ		3,452.69	330.53	3,783.22
		บางนาค		104.80		104.80
		บางปอ		125.69		125.69
		มะนังตายอ		11,274.89	319.46	11,594.35
		ลำภู		3,245.90	117.82	3,363.71
	ยี่งอ	จอเบาะ	30.02	3,808.48		3,838.50
		ตะปอเยาะ	0.15			0.15
		ยี่งอ		6,129.65		6,129.65
		ลุโปะบายะ		27.40		27.40
		ลุโปะปือซา		807.68	31.01	838.69
	ระแงะ	กาลิซา	280.39			280.39
		เฉลิม	279.89	0.14		280.03
		ตันหยงมัส	340.68	0.37		341.05
		ตันหยงลิมอ	7.99			7.99
		บองอ	601.72			601.72

ที่มาข้อมูล:

-Area-Based (2561): สทนช.

-ภาพถ่ายดาวเทียมพื้นที่น้ำท่วมรายเดือน 7 ปี (พ.ศ.2554-2560): GISTDA

-พื้นที่เสี่ยงภัยน้ำท่วมหลากดินโคลนถล่ม 12 ปี (พ.ศ.2549-2561) :สวพ. กรมทรัพยากรน้ำ

จังหวัด	อำเภอ	ตำบล	พื้นที่เสี่ยงน้ำท่วมและน้ำท่วมหลาก (ไร่)			
			น้อย	ปานกลาง	มาก	ผลรวมทั้งหมด
		บาโงสะโต	1,051.05			1,051.05
		มะรือโบทก		0.50		0.50
	รือเสาะ	โคกสะตอ	47.94			47.94
		บาดง	850.38			850.38
		รือเสาะ	706.29			706.29
		เรียง	322.72			322.72
		ลาโละ	178.28			178.28
		สาวอ	522.15			522.15
	แว้ง	กายุคละ	870.68	3,799.44		4,670.12
		ขอเลาะ	41.38	10,413.33		10,454.71
		แม่ดง	14.16			14.16
		โละจูด		278.67		278.67
		แว้ง	2.71			2.71
	ศรีสาคร	ซากอ	204.00			204.00
		ตะมะยูง	165.05			165.05
	สุไหงโก-ลก	ปาเสมัส	2.99	1,729.69		1,732.68
		บูโยะ	23.82	1,827.94		1,851.75
	สุไหงปาดิ	กาเวะ	78.74	0.09		78.83
		ปะลुरु	97.06			97.06
		สากอ	44.65			44.65
		สุไหงปาดิ	16.49	69.75		86.24
ปัตตานี	กะพ้อ	กะรุปี	354.89	0.07		354.96
		ตะโละคือรามัน	841.57	0.02		841.59
		ปล่องหอย	45.21	17,568.12	49.25	17,662.59
	โคกโพธิ์	ควนโนรี	251.59			251.59
		โคกโพธิ์	1,551.52	3.79		1,555.31
		ช้างให้ตก	909.90	5.15		915.06
		ทรายขาว	169.42			169.42
		ท่าเรือ	34.07	0.70		34.77
		ทุ่งพลา	738.78			738.78
		นาประดู่	141.48			141.48
		บางโกระ	376.62			376.62
		ปากล่อ	944.20			944.20

ที่มาข้อมูล:

-Area-Based (2561): สทนช.

-ภาพถ่ายดาวเทียมพื้นที่น้ำท่วมรายเดือน 7 ปี (พ.ศ.2554-2560): GISTDA

-พื้นที่เสี่ยงภัยน้ำท่วมหลากดินโคลนถล่ม 12 ปี (พ.ศ.2549-2561) :สวพ. กรมทรัพยากรน้ำ

จังหวัด	อำเภอ	ตำบล	พื้นที่เสี่ยงน้ำท่วมและน้ำท่วมหลาก (ไร่)			
			น้อย	ปานกลาง	มาก	ผลรวมทั้งหมด
		ป่าบอน	1,319.51			1,319.51
		มะกรูด	390.64			390.64
	ทุ่งยางแดง	ตะโละแมะนา	567.83	5,829.11	902.72	7,299.65
		น้ำดำ		5,939.84	898.32	6,838.16
		ป่ากู	381.56	13,029.01	486.83	13,897.40
		พิเทิน	212.99			212.99
	ปะนาเระ	คอกกระปือ		1,955.08		1,955.08
		ท่าข้าม		27.71		27.71
		ท่าน้ำ		1,556.10		1,556.10
		บ้านกลาง		241.00		241.00
		บ้านน้ำบ่อ		4,101.33		4,101.33
		ปะนาเระ		2,268.47		2,268.47
		พ้อมิ่ง		10,443.03		10,443.03
	มายอ	กระเสาะ		2.61		2.61
		สาคอใต้		15.19		15.19
		สาคอบน		1,473.40		1,473.40
	เมืองปัตตานี	กะมียอ		2,204.70		2,204.70
		คลองมานิง		3,118.86		3,118.86
		จะบังติกอ		3.25		3.25
		ตะลุโบะ		1,879.86	12.44	1,892.30
		ตันหยงลุโละ		233.94		233.94
		บานา		2,681.43	12.73	2,694.16
		บาราโหม		156.10		156.10
		บาราเฮาะ		4,383.96	812.72	5,196.68
		ปะกาสะรัง		0.94		0.94
		ปยุต		1,953.12	572.17	2,525.29
		รูสะมิแล		740.94	382.91	1,123.85
	แม่ลาน	ป่าไร่	135.49			135.49
		แม่ลาน	341.89			341.89
	ไม้แก่น	ดอนทราย	104.41			104.41
		ไม้แก่น	19.44	0.49		19.93
	ยะรัง	กระโด		597.72		597.72
		กอลำ		1.88		1.88

ที่มาข้อมูล:

-Area-Based (2561): สทนช.

-ภาพถ่ายดาวเทียมพื้นที่น้ำท่วมรายเดือน 7 ปี (พ.ศ.2554-2560): GISTDA

-พื้นที่เสี่ยงภัยน้ำท่วมหลากดินโคลนถล่ม 12 ปี (พ.ศ.2549-2561) :สวพ. กรมทรัพยากรน้ำ

จังหวัด	อำเภอ	ตำบล	พื้นที่เสี่ยงน้ำท่วมและน้ำท่วมหลาก (ไร่)			
			น้อย	ปานกลาง	มาก	ผลรวมทั้งหมด
		เขาตม	2,330.73	0.00		2,330.73
		ประจัน		5,353.93	45.20	5,399.14
		ปทุมดี		1,963.89		1,963.89
		เกาะมาวี	58.65			58.65
		ยะรัง		6,331.50	25.30	6,356.80
		ระแว้ง		5,970.68		5,970.68
		วัด		3,494.50		3,494.50
		สะดาวา		8,588.75		8,588.75
		สนอ		5,032.27		5,032.27
	ยะหริ่ง	จะรัง		6,530.89	0.00	6,530.89
		ตะโละ		6,984.30		6,984.30
		ตะโละกาโปร์		3,943.21		3,943.21
		ตาแกะ		4,064.99		4,064.99
		ตาลีฮายร์		6,086.77	1.26	6,088.03
		บางปู		1,072.93		1,072.93
		ปิยามูมั่ง		4,099.23	0.05	4,099.28
		ปลูถาง		3,481.88		3,481.88
		มะนังยง		2,920.68	4.08	2,924.76
		ยามู		2,794.63	10.16	2,804.78
		ราตาปันยัง		5,279.63	73.32	5,352.95
		สาบัน		12.53		12.53
		หนองแรต		3,909.66	0.31	3,909.97
	สายบุรี	กะดุนง	0.02	10,656.07	494.23	11,150.32
		ตะบั้ง		8,386.16		8,386.16
		ตะลุบัน	112.22	140.07		252.29
		เตราะบอน	448.23	5,861.35	295.89	6,605.47
		บางเก่า		2,543.57		2,543.57
		ปือระ	40.03	8,004.20	452.74	8,496.97
		ปะเสยะวอ		6,451.51		6,451.51
		แป้น	37.68	12,494.02	674.80	13,206.51
		มะนังตาลำ	0.00	6,828.88		6,828.88
		ละหาร		3,514.65		3,514.65
	หนองจิก	ท่ากำชำ	385.16	2.09		387.25

ที่มาข้อมูล:

-Area-Based (2561): สทนช.

-ภาพถ่ายดาวเทียมพื้นที่น้ำท่วมรายเดือน 7 ปี (พ.ศ.2554-2560): GISTDA

-พื้นที่เสี่ยงภัยน้ำท่วมหลากดินโคลนถล่ม 12 ปี (พ.ศ.2549-2561) :สวพ. กรมทรัพยากรน้ำ

จังหวัด	อำเภอ	ตำบล	พื้นที่เสี่ยงน้ำท่วมและน้ำท่วมหลาก (ไร่)			
			น้อย	ปานกลาง	มาก	ผลรวมทั้งหมด
พัทลุง	กงหรา	กงหรา	16,816.95			16,816.95
		คลองเฉลิม	74,553.92			74,553.92
		คลองทรายขาว	29,317.73			29,317.73
		ชะรัด	3,974.17			3,974.17
		สมหวัง	55.35			55.35
	เขาชัยสน	เขาชัยสน	0.02	13,042.48		13,042.50
		ควนขนุน		20,462.64		20,462.64
		โคกม่วง	59,907.42	0.02	0.02	59,907.46
		จองถนน	0.67	36.96	10.96	48.58
		ห่านโพธิ์		44.65		44.65
	ควนขนุน	ควนขนุน		8,488.20	5.71	8,493.91
		ชะมวง		5,234.64		5,234.64
		โตนดด้วน		8,593.94		8,593.94
		ทะเลน้อย		14,136.18	4,067.79	18,203.97
		นาขยาด	466.21			466.21
		ปันแต		24,856.18	3,021.56	27,877.73
		พนมวังค์	0.05	13,386.70	0.55	13,387.30
		พนางตุง		25,811.45	15,581.55	41,393.00
		แพรกหา	0.18	9,509.72		9,509.90
		มะกอกเหนือ		15,712.68	2,423.24	18,135.91
		แหลมโตนด		11,366.74	1,466.11	12,832.85
	ตะโหมด	คลองใหญ่	27,849.10			27,849.10
		ตะโหมด	33,433.79			33,433.79
		แม่ขรี		0.35		0.35
	บางแก้ว	โคกสัก		2,539.28		2,539.28
		นาปะขอ	0.27	9.39		9.66
	ปากพะยูน	เกาะนางคำ	691.60			691.60
		เกาะหมาก	47.46			47.46
		ดอนทราย		7,214.98		7,214.98
		ดอนประตู	206.61	32,138.82	3,090.81	35,436.24
		ปากพะยูน	941.20	11,580.36	417.03	12,938.59
		ฝาละมี	8.71	32,379.25	122.13	32,510.09
		หารเทา		26,427.71	175.95	26,603.66

ที่มาข้อมูล:

-Area-Based (2561): สทนช.

-ภาพถ่ายดาวเทียมพื้นที่น้ำท่วมรายเดือน 7 ปี (พ.ศ.2554-2560): GISTDA

-พื้นที่เสี่ยงภัยน้ำท่วมหลากดินโคลนถล่ม 12 ปี (พ.ศ.2549-2561) :สวพ. กรมทรัพยากรน้ำ

จังหวัด	อำเภอ	ตำบล	พื้นที่เสี่ยงน้ำท่วมและน้ำท่วมหลาก (ไร่)			
			น้อย	ปานกลาง	มาก	ผลรวมทั้งหมด
	ป่าบอน	โคกทราย	54.82	39,649.49		39,704.31
		ทุ่งนารี		2,156.88		2,156.88
		ป่าบอน	23.78	14,062.47		14,086.26
		วังใหม่		25,459.03		25,459.03
		หนองธง	22.97			22.97
	ป่าพะยอม	บ้านพร้าว		6,162.23		6,162.23
		ป่าพะยอม		2,065.34		2,065.34
	เมืองพัทลุง	ควนมะพร้าว		183.19		183.19
		คูหาสวรรค์		118.51	0.02	118.53
		โคกชะงาย		4,438.85		4,438.85
		ชัยบุรี		34,747.60	20,960.64	55,708.24
		ตำนาน		497.80		497.80
		ท่าแค	519.93	3,974.09		4,494.01
		ท่ามิหรำ		181.79		181.79
		นาท่อม	20.58	0.37		20.95
		นาโหนด		1,763.48		1,763.48
		ปรางหมู่		757.69	337.12	1,094.81
		พญาขัน		11,673.41	5,048.94	16,722.35
		ร่มเมือง	380.19			380.19
		ลำปำ	27.63	15,619.03	6,000.88	21,647.54
	ศรีนครินทร์	ชุมพล		0.21		0.21
		ลำสินธุ์	22.63			22.63
		อ่างทอง	40.81			40.81
	ศรีบรรพต	เขาปู่	27,955.53			27,955.53
		เขาย่า		0.69		0.69
		ตะพาน	43,873.53	0.00		43,873.53
ยะลา	กรงปินัง	กรงปินัง	368.91			368.91
		บุโอง	523.32			523.32
		สะเอะ	203.49			203.49
	ธารโต	ธารโต	32,115.76			32,115.76
	บันนังสตา	ตาดานะปุเต๊ะ	457.17			457.17
	เมืองยะลา	ตาเซะ	21.02			21.02
		ท่าสาป	736.17			736.17

ที่มาข้อมูล:

-Area-Based (2561): สทนช.

-ภาพถ่ายดาวเทียมพื้นที่น้ำท่วมรายเดือน 7 ปี (พ.ศ.2554-2560): GISTDA

-พื้นที่เสี่ยงภัยน้ำท่วมหลากดินโคลนถล่ม 12 ปี (พ.ศ.2549-2561) :สวพ. กรมทรัพยากรน้ำ

จังหวัด	อำเภอ	ตำบล	พื้นที่เสี่ยงน้ำท่วมและน้ำท่วมหลาก (ไร่)			
			น้อย	ปานกลาง	มาก	ผลรวมทั้งหมด
		บันนังสาเรง	70.81			70.81
		บุตี	917.69	13.07		930.76
		เปาะเส้ง	673.98			673.98
		พร่อน	1,530.67			1,530.67
		ยะลา	506.18			506.18
		ยูโป	485.49			485.49
		ลำพะยา	6.39			6.39
		ลำใหม่	697.38			697.38
		ลิตล	680.45			680.45
		สะเตง	35.00			35.00
		สะเตงนอก	933.08			933.08
		หน้าถ้ำ	313.01			313.01
	ยะหา	บาโงยซิแน	129.54			129.54
		ละแอ	13.70			13.70
	รามัน	กอดตือรี๊ะ		10,192.93	246.59	10,439.53
		กาบูบอเกาะ	26.18	9,725.57	29.12	9,780.87
		กาลูปัง	24.02	1,941.70		1,965.72
		เกะรือ	502.60	14.93		517.53
		โกตาบารู	64.06	987.78		1,051.85
		จะกวี๊ะ	86.35			86.35
		ตะไล๊ะทะเลอ	650.29	6.24		656.53
		ท่าธง	1.94	28,383.94	758.21	29,144.09
		เนิงงาม		14,507.75	132.20	14,639.95
		บาโงย	63.16	4,766.94		4,830.10
		บาลอ	1,107.56			1,107.56
		ปือมัง	103.62			103.62
		ยะดี๊ะ	151.45			151.45
		วังพญา	0.20	20,579.67	1,036.69	21,616.56
		อาซ่อง	16.12	19,426.93	68.96	19,512.01
สงขลา	กระแสสินธุ์	กระแสสินธุ์	2.21			2.21
		เกาะใหญ่	10.41	0.00	0.01	10.42
	คลองหอยโข่ง	คลองหลา	2.89	0.00		2.89
		โคกม่วง	0.00			0.00

ที่มาข้อมูล:

-Area-Based (2561): สทนช.

-ภาพถ่ายดาวเทียมพื้นที่น้ำท่วมรายเดือน 7 ปี (พ.ศ.2554-2560): GISTDA

-พื้นที่เสี่ยงภัยน้ำท่วมหลากดินโคลนถล่ม 12 ปี (พ.ศ.2549-2561) :สวพ. กรมทรัพยากรน้ำ

จังหวัด	อำเภอ	ตำบล	พื้นที่เสี่ยงน้ำท่วมและน้ำท่วมหลาก (ไร่)			
			น้อย	ปานกลาง	มาก	ผลรวมทั้งหมด
		ทุ่งลาน	142.85	0.20		143.05
	ควนเนียง	ควนโส		2,092.46	571.97	2,664.43
		บางเหรียญ		29,202.88		29,202.88
		รัตภูมิ		10,979.19		10,979.19
		ห้วยลึก	9.22	1,623.78	8.38	1,641.38
	จะนะ	ขุนตัดหวาย		0.03		0.03
		คลองเปี้ยะ		4,063.92	8.85	4,072.77
		คู	2.26	9,460.88	93.04	9,556.18
		แค	27,463.40	2,701.99		30,165.38
		จะโหนด	28,985.79		19,758.33	48,744.12
		ตลิ่งชัน		14,395.74	119.35	14,515.09
		ท่าหมอไทร	117.55	16,644.16	0.55	16,762.26
		นาทับ		14,269.53	2.42	14,271.95
		นาหว้า	1,161.60	4,939.51	2,713.75	8,814.86
		น้ำขาว		1,691.07		1,691.07
		บ้านนา	895.95	12,552.43	65.37	13,513.75
		ป่าชิง	1.37	8,701.06	24.20	8,726.64
		สะกอม	861.47			861.47
		สะพานไม้แก่น		16,733.55	21.06	16,754.61
	เทพา	เกาะสะบ้า	1,293.03	18,064.01		19,357.04
		ท่าม่วง	255.76	13,301.66	117.81	13,675.23
		เทพา	916.38	18,802.03	613.80	20,332.22
		ปากบาง	329.25	18,330.94	93.38	18,753.56
		ลำไพล	830.48	3.94	0.00	834.43
		สะกอม	12,239.60	549.86	50.88	12,840.35
	นาทวี	ฉาง	37.47	940.74		978.21
		ทับช้าง	18,750.98			18,750.98
		ท่าประดู่	199.05			199.05
		นาทวี	176.35	70.68		247.03
		นาหมอศรี		3,705.71	7.35	3,713.06
		ปลักหนู	279.13			279.13
		สะท้อน	7.01			7.01
	นาหม่อม	คลองหรั่ง	20,149.54			20,149.54

ที่มาข้อมูล:

-Area-Based (2561): สทนช.

-ภาพถ่ายดาวเทียมพื้นที่น้ำท่วมรายเดือน 7 ปี (พ.ศ.2554-2560): GISTDA

-พื้นที่เสี่ยงภัยน้ำท่วมหลากดินโคลนถล่ม 12 ปี (พ.ศ.2549-2561) :สวพ. กรมทรัพยากรน้ำ

จังหวัด	อำเภอ	ตำบล	พื้นที่เสี่ยงน้ำท่วมและน้ำท่วมหลาก (ไร่)			
			น้อย	ปานกลาง	มาก	ผลรวมทั้งหมด
		นาหม่อม		2.23		2.23
		พิจิตร	22,934.97	1.27		22,936.24
	บางกล้า	ท่าช้าง	391.61	18,994.55	19.04	19,405.21
		บางกล้า		1,731.99		1,731.99
		แม่ทอม		72.26	27.03	99.29
	เมืองสงขลา	เกาะแก้ว	3,482.14	7,816.54	26.79	11,325.48
		เขารูปช้าง	472.17		3,059.21	3,531.38
		ทุ่งหวัง	15,520.19	12,895.29	12,997.94	41,413.43
		พะวง		18,802.99		18,802.99
	ระโนด	บ้านขาว	0.00	11,708.84	3,585.29	15,294.12
	รัตภูมิ	กำแพงเพชร	76.10	5,148.35	5.39	5,229.85
		เขาพระ	12,264.40	68.61		12,333.01
		ควนรู		9,180.62		9,180.62
		คูหาใต้		16.24		16.24
	สทิงพระ	คลองรี		0.03		0.03
	สะเดา	ท่าโพธิ์	259.02			259.02
		พังลา	138.23			138.23
	สะบ้าย้อย	จะแหน	71.94			71.94
		ธารคีรี	9.64			9.64
		บ้านโหนด	26,934.03	20,396.90		47,330.93
		เปียน	58.18	4,274.06		4,332.24
		สะบ้าย้อย	463.27			463.27
	สิงหนคร	ป่าขาด		101.23		101.23
		สทิงหม้อ		51.33		51.33
		หัวเขา		51.29		51.29
	หาดใหญ่	คลองแห		7,710.57	298.27	8,008.83
		ควนลิ่ง	5.68	12,653.32	1.68	12,660.68
		คอหงส์		6,509.84		6,509.84
		คูเต่า		6,956.49	5,061.19	12,017.68
		ฉลุง	81.16	0.01		81.17
		ท่าข้าม		6.17		6.17
		ทุ่งตำเสา	142,598.32		1.11	142,599.43
		ทุ่งใหญ่	26,570.07	5.67		26,575.74

ที่มาข้อมูล:

-Area-Based (2561): สทนช.

-ภาพถ่ายดาวเทียมพื้นที่น้ำท่วมรายเดือน 7 ปี (พ.ศ.2554-2560): GISTDA

-พื้นที่เสี่ยงภัยน้ำท่วมหลากดินโคลนถล่ม 12 ปี (พ.ศ.2549-2561) :สวพ. กรมทรัพยากรน้ำ

จังหวัด	อำเภอ	ตำบล	พื้นที่เสี่ยงน้ำท่วมและน้ำท่วมหลาก (ไร่)			
			น้อย	ปานกลาง	มาก	ผลรวมทั้งหมด
		น้ำน้อย			17,488.76	17,488.76
		บ้านพรุ	192.32	1.99		194.31
		พะตง	36.11			36.11
		หาดใหญ่		286.53		286.53
สตูล	ควนกาหลง	ควนกาหลง		61,845.96		61,845.96
		ทุ่งนุ้ย	32,208.08	33,664.79	33,664.79	99,537.66
		อุไคเจริญ		23,309.85		23,309.85
	ควนโดน	ควนโดน	0.12		19,879.12	19,879.23
		ควนสตอ	716.99	8,473.74		9,190.74
		ย่านซื่อ		1,601.36		1,601.36
		วังประจัน	32,957.47	428.93		33,386.40
	ท่าแพ	ท่าแพ	320.09	8.40		328.49
		ท่าเรือ	20.03	0.28		20.30
		แปะระ	186.65	2.42		189.07
		สาคร	118.96	2.53		121.49
	ทุ่งหว้า	ทุ่งหว้า	34,436.78			34,436.78
		นาทอน	8.63	0.09		8.73
		ป่าแก่บ่อหิน		0.68		0.68
	มะนัง	นิคมพัฒนา		910.69		910.69
		ป่าส้มพัฒนา	121,815.40	44.38		121,859.78
	เมืองสตูล	เกตรี		5,405.64		5,405.64
		คลองขุด		2,148.54		2,148.54
		ควนขัน		14,596.87		14,596.87
		ควนโพธิ์		14,627.32		14,627.32
		เจ๊ะปลั่ง		24,511.45		24,511.45
		ฉลุง		9,477.98		9,477.98
		ตันหยงโป		1,806.24		1,806.24
		ตำมะลัง		2,089.82		2,089.82
		บ้านควน		6,642.55		6,642.55
		ปูยู		260.00		260.00
		พิมาน		20.05		20.05
	ลະงู	กำแพง	4.64	31,378.68		31,383.32
		เขาขาว		13,376.62		13,376.62

ที่มาข้อมูล:

-Area-Based (2561): สทนช.

-ภาพถ่ายดาวเทียมพื้นที่น้ำท่วมรายเดือน 7 ปี (พ.ศ.2554-2560): GISTDA

-พื้นที่เสี่ยงภัยน้ำท่วมหลากดินโคลนถล่ม 12 ปี (พ.ศ.2549-2561) :สวพ. กรมทรัพยากรน้ำ

จังหวัด	อำเภอ	ตำบล	พื้นที่เสี่ยงน้ำท่วมและน้ำท่วมหลาก (ไร่)			
			น้อย	ปานกลาง	มาก	ผลรวมทั้งหมด
		น้ำผุด	2,539.76	35,527.49		38,067.25
		ปากน้ำ		1,561.06		1,561.06
		ละงู	5.94	41,433.63		41,439.57
ผลรวมทั้งหมด (ไร่)			2,598,291.04	2,698,851.31	254,046.41	5,551,188.76

ที่มาข้อมูล:

-Area-Based (2561): สทนช.

-ภาพถ่ายดาวเทียมพื้นที่น้ำท่วมรายเดือน 7 ปี (พ.ศ.2554-2560): GISTDA

-พื้นที่เสี่ยงภัยน้ำท่วมหลากดินโคลนถล่ม 12 ปี (พ.ศ.2549-2561) :สวพ. กรมทรัพยากรน้ำ

ภาคผนวก 3

พื้นที่เสี่ยงภัยแล้งสำหรับพื้นที่เกษตรน้ำฝน
ในขอบเขตสำนักงานทรัพยากรน้ำภาค 8

พื้นที่เสี่ยงภัยแล้งสำหรับพื้นที่เกษตรน้ำฝนในขอบเขตสำนักงานทรัพยากรน้ำภาค 8

จังหวัด	อำเภอ	ตำบล	พื้นที่เสี่ยงภัยแล้ง (ไร่)				
			น้อย	ปานกลาง	มาก	ผลรวมทั้งหมด	
ตรัง	กันตัง	กันตังใต้	0.09			0.09	
		เกาะลิบง	37.50			37.50	
		คลองชีล้อม	17,907.81			17,907.81	
		คลองสุ	18,997.78			18,997.78	
		ควนธานี	8,646.50			8,646.50	
		โคกยาง	26,141.38			26,141.38	
		นาเกลือ	12,156.60			12,156.60	
		ปอน้ำร้อน	22,061.28			22,061.28	
		บางเป่า	6,346.81			6,346.81	
		บางสัก	62.85			62.85	
		บางหมาก	15,096.49			15,096.49	
		ย่านซื่อ	5,524.67			5,524.67	
		วังวน	10,262.22			10,262.22	
		นาโยง	โคกสะบ้า	18,150.47			18,150.47
			ช่อง	97.13			97.13
	นาข้าวเสีย		28.24			28.24	
	นาหมื่นศรี		186.43			186.43	
	ละมอ		26,501.00			26,501.00	
	ปะเหลียน		ท่าข้าม	9,301.85			9,301.85
		ท่าพญา	8,046.51			8,046.51	
		ทุ่งยาว	19,492.57			19,492.57	
บางด้วน		16,161.63			16,161.63		
บ้านนา		50,496.07			50,496.07		
ปะเหลียน		54,719.52			54,719.52		
ลิพัง		32,351.45			32,351.45		
สุโสะ		32,877.90			32,877.90		
	แหลมสอม	12,060.55			12,060.55		
เมืองตรัง	ควนปริง	118.02			118.02		
	โคกหล่อ	0.86			0.86		

ที่มาข้อมูล:

-พื้นที่ประกาศประสบภัยแล้ง 10 ปี (พ.ศ.2550-2559): กรมป้องกันและบรรเทาสาธารณภัย

-Area-Based (2561): สำนักงานทรัพยากรน้ำแห่งชาติ

-NDWI 5 ปี (พ.ศ.2556-2560): GISTDA

จังหวัด	อำเภอ	ตำบล	พื้นที่เสี่ยงภัยแล้ง (ไร่)			
			น้อย	ปานกลาง	มาก	ผลรวมทั้งหมด
		ทับเที่ยง	21.86			21.86
		นาตาล่วง	45.09			45.09
		นาโต๊ะหมิง	493.43			493.43
		นาท่ามใต้	323.66			323.66
		นาท่ามเหนือ	497.38			497.38
		นาพละ	447.32			447.32
		นาโยงใต้	61.57			61.57
		น้ำผุด	690.12			690.12
		บางรัก	15.56			15.56
		บ้านโพธิ์	448.45			448.45
		หนองตรุด	490.22			490.22
	ย่านตาขาว	เกาะเปียะ	274.56			274.56
		ทุ่งกระปือ	24,843.41			24,843.41
		ทุ่งค่าย	972.30			972.30
		นาชุมเห็ด	923.01			923.01
		ในควน	33,371.59			33,371.59
		โพรงจระเข้	129.10			129.10
		ย่านตาขาว	4.59			4.59
		หนองบ่อ	84.92			84.92
	รัชฎา	เขาไพร	361.94			361.94
		คลองปาง	125.85			125.85
		ควนเมา	147.84			147.84
		หนองบัว	451.28			451.28
		หนองปรือ	214.89			214.89
	วังวิเศษ	เขาวิเศษ	12,954.32			12,954.32
		ท่าสะบ้า	30,642.45			30,642.45
		วังมะปราง	45,347.05			45,347.05
		วังมะปรางเหนือ	40,598.31			40,598.31
		อ่าวตง	24,426.97			24,426.97
	สิเกา	กะลาเส	616.80			616.80

ที่มาข้อมูล:

-พื้นที่ประกาศประสบภัยแล้ง 10 ปี (พ.ศ.2550-2559): กรมป้องกันและบรรเทาสาธารณภัย

-Area-Based (2561): สำนักงานทรัพยากรน้ำแห่งชาติ

-NDWI 5 ปี (พ.ศ.2556-2560): GISTDA

จังหวัด	อำเภอ	ตำบล	พื้นที่เสี่ยงภัยแล้ง (ไร่)			
			น้อย	ปานกลาง	มาก	ผลรวมทั้งหมด
		เขาไม้แก้ว	692.60			692.60
		นาเมืองเพชร	683.04			683.04
		บ่อหิน	502.78			502.78
		ไม้ฝาด	916.12			916.12
	ห้วยยอด	เขากอบ	111.50			111.50
		เขาขาว	0.03			0.03
		เขาปูน	212.99			212.99
		ท่าจิว	102.50			102.50
		นางวง	236.69			236.69
		ในเตา	86.25			86.25
		บางกุ้ง	146.06			146.06
		บางดี	66.04			66.04
		ปากแจ่ม	382.42			382.42
		ลำภูรา	70.69			70.69
		วังคีรี	171.92			171.92
		ห้วยนาง	191.34			191.34
		ห้วยยอด	9.27			9.27
	หาดสำราญ	ตะเสะ	319.62			319.62
		บ้าหวี	402.44			402.44
		หาดสำราญ	376.97			376.97
นครศรีธรรมราช	ขนอม	ขนอม	25,908.62			25,908.62
		ควนทอง	34,693.98			34,693.98
		ท้องเนียน	7,063.98			7,063.98
	จุฬาภรณ์	ควนหนองควัว	1,181.27			1,181.27
		ทุ่งโพธิ์	1,369.88			1,369.88
		นาหมอบุญ	33,584.12			33,584.12
		บ้านควนมุด	4,031.53			4,031.53
		บ้านชะอวด	160.62			160.62
		สามตำบล	23,712.34			23,712.34
	ฉวาง	กะเปียด	300.46			300.46

ที่มาข้อมูล:

-พื้นที่ประกาศประสบภัยแล้ง 10 ปี (พ.ศ.2550-2559): กรมป้องกันและบรรเทาสาธารณภัย

-Area-Based (2561): สำนักงานทรัพยากรน้ำแห่งชาติ

-NDWI 5 ปี (พ.ศ.2556-2560): GISTDA

จังหวัด	อำเภอ	ตำบล	พื้นที่เสี่ยงภัยแล้ง (ไร่)			
			น้อย	ปานกลาง	มาก	ผลรวมทั้งหมด
		จันดี	468.54			468.54
		ฉวาง	325.37			325.37
		นากะชะ	789.64			789.64
		นาเขลียง	349.75			349.75
		นาแวง	179.82			179.82
		ไม้เรียง	101.30			101.30
		ละอาย	999.71			999.71
		ไสหรี	619.03			619.03
		ห้วยปรือ	262.38			262.38
	เฉลิมพระเกียรติ	เชียรเขา	6.02			6.02
		ทางพูน	332.47			332.47
		สวนหลวง	2,547.71			2,547.71
	ชะอวด	ขอนหาด	10,835.74			10,835.74
		เขาพระทอง	805.83			805.83
		ควนหนองหงษ์	372.89			372.89
		เคื่อง	30,747.90			30,747.90
		ชะอวด	20,517.31			20,517.31
		ท่าประจจะ	265.49			265.49
		นางหลง	3,822.37			3,822.37
		บ้านตุล	758.91			758.91
		วังอ่าง	259.58			259.58
	ช้างกลาง	ช้างกลาง	68,212.68			68,212.68
		สวนขัน	18,733.14			18,733.14
		หลักช้าง	21,421.03			21,421.03
	เชียรใหญ่	การะเกด	342.95			342.95
		เขาพระบาท	302.67			302.67
		แม่เจ้าอยู่หัว	1,996.17			1,996.17
	ถ้าพรณรา	คลองเส	1,335.15			1,335.15
		คูสิต	290.71			290.71
		ถ้าพรณรา	434.80			434.80

ที่มาข้อมูล:

-พื้นที่ประกาศประสบภัยแล้ง 10 ปี (พ.ศ.2550-2559): กรมป้องกันและบรรเทาสาธารณภัย

-Area-Based (2561): สำนักงานทรัพยากรน้ำแห่งชาติ

-NDWI 5 ปี (พ.ศ.2556-2560): GISTDA

จังหวัด	อำเภอ	ตำบล	พื้นที่เสี่ยงภัยแล้ง (ไร่)			
			น้อย	ปานกลาง	มาก	ผลรวมทั้งหมด
	ท่าศาลา	ดอนตะโก	15.30			15.30
		ตลิ่งชัน	171.02			171.02
		ไทยบุรี	67.84			67.84
		โพธิ์ทอง	268.68			268.68
		โมคลาน	333.47			333.47
		สระแก้ว	274.11			274.11
		หัวตะพาน	15.45			15.45
	ทุ่งสง	กะปาง	163.40			163.40
		เขาขาว	416.99			416.99
		เขาโร	86.85			86.85
		ควนกรด	871.32			871.32
		ชะมาย	313.10			313.10
		ถ้ำใหญ่	1,143.89			1,143.89
		ที่วัง	1,483.39			1,483.39
		นาโพธิ์	907.11			907.11
		นาไม้ไผ่	2,583.50			2,583.50
		น้ำตก	405.01			405.01
		ปากแพรก	1,077.57			1,077.57
		หนองหงส์	542.90			542.90
	ทุ่งใหญ่	กรุงหยัน	339.29			339.29
		กุแหร	401.11			401.11
		ท่ายาง	345.41			345.41
		ทุ่งสัง	381.87			381.87
		ทุ่งใหญ่	519.37			519.37
		บางรูป	1,418.72			1,418.72
		ปริก	441.78			441.78
	นบพิตำ	กรุงชิง	671.87			671.87
		กะหรอ	334.63			334.63
		นบพิตำ	761.43			761.43
		นาเทรง	1,144.75			1,144.75

ที่มาข้อมูล:

-พื้นที่ประกาศประสบภัยแล้ง 10 ปี (พ.ศ.2550-2559): กรมป้องกันและบรรเทาสาธารณภัย

-Area-Based (2561): สำนักงานทรัพยากรน้ำแห่งชาติ

-NDWI 5 ปี (พ.ศ.2556-2560): GISTDA

จังหวัด	อำเภอ	ตำบล	พื้นที่เสี่ยงภัยแล้ง (ไร่)			
			น้อย	ปานกลาง	มาก	ผลรวมทั้งหมด
	นาบอน	แก้วแสน	778.17			778.17
		ทุ่งสง	32,769.46			32,769.46
		นาบอน	806.43			806.43
	บางขัน	บางขัน	19,894.92			19,894.92
		บ้านนิคม	40,528.93			40,528.93
		บ้านลำนาว	12,217.89			12,217.89
		วังหิน	44,464.15			44,464.15
	ปากพนัง	ชนาบนาก	1,070.31			1,070.31
		ท่าพญา	242.01			242.01
		บ้านเพิง	68.48			68.48
		ปากพนังฝั่งตะวันตก	1.84			1.84
	พรหมคีรี	ทอนหงส์	877.80			877.80
		นาเรียง	86.95			86.95
		บ้านเกาะ	164.16			164.16
		พรหมโลก	470.62			470.62
		อินคีรี	64.90			64.90
	พิปูน	กะทูน	324.32			324.32
		เขาพระ	520.60			520.60
		ควนกลาง	179.03			179.03
		พิปูน	153.31			153.31
		ยางค่อม	87.13			87.13
	เมืองนครศรีธรรมราช	ท่าเรือ	1.15			1.15
	ร่อนพิบูลย์	ควนเกย	15,413.25			15,413.25
		ควนชุม	15,549.44			15,549.44
		ควนพัง	35,677.38			35,677.38
		ร่อนพิบูลย์	2,206.61			2,206.61
		เสาชัง	12,183.48			12,183.48
		หินตก	1,235.95			1,235.95
	สิชล	เขาน้อย	255.68			255.68
		ทุ่งไเส	96.77			96.77

ที่มาข้อมูล:

-พื้นที่ประกาศประสบภัยแล้ง 10 ปี (พ.ศ.2550-2559): กรมป้องกันและบรรเทาสาธารณภัย

-Area-Based (2561): สำนักงานทรัพยากรน้ำแห่งชาติ

-NDWI 5 ปี (พ.ศ.2556-2560): GISTDA

จังหวัด	อำเภอ	ตำบล	พื้นที่เสี่ยงภัยแล้ง (ไร่)			
			น้อย	ปานกลาง	มาก	ผลรวมทั้งหมด
		เทพราช	360.15			360.15
		เปลี่ยน	24.55			24.55
		สี่ขีด	240.31			240.31
	หัวไทร	เขาพังไกร	6,780.33			6,780.33
		ควนชะลิก	22,394.83			22,394.83
		ทรายขาว	50.48			50.48
		รามแก้ว	527.50			527.50
		หัวไทร	3,049.73			3,049.73
		แหลม	23,847.34			23,847.34
นราธิวาส	จะแนะ	จะแนะ	462.65			462.65
		ช้างเผือก	1,416.52			1,416.52
		ดุซงญอ	536.33			536.33
		ผดุงมาตร	422.14			422.14
	เจาะไอร้อง	จวบ	386.24			386.24
		บุกิต	639.41			639.41
	ตากใบ	ไพรวัน	440.87			440.87
		ศาลาใหม่	102.64			102.64
	บาเจาะ	บาเจาะ	4.66			4.66
	เมืองนราธิวาส	กะลุวอเหนือ	65.74			65.74
	ยี่งอ	จอบาเซ	7.13			7.13
		ยี่งอ	42.66			42.66
		ลูโยะบายะ	5.03			5.03
		ลูโยะปือซา	29.45			29.45
	ระแงะ	กาลิซา	1,176.51			1,176.51
		เฉลิม	774.06			774.06
		ตันหยงมัส	850.19			850.19
		ตันหยงลิมอ	1.17			1.17
		บองอ	2,195.08			2,195.08
		บาโงสะโต	273.71			273.71
		มะรือโบทก	411.19			411.19

ที่มาข้อมูล:

-พื้นที่ประกาศประสบภัยแล้ง 10 ปี (พ.ศ.2550-2559): กรมป้องกันและบรรเทาสาธารณภัย

-Area-Based (2561): สำนักงานทรัพยากรน้ำแห่งชาติ

-NDWI 5 ปี (พ.ศ.2556-2560): GISTDA

จังหวัด	อำเภอ	ตำบล	พื้นที่เสี่ยงภัยแล้ง (ไร่)			
			น้อย	ปานกลาง	มาก	ผลรวมทั้งหมด
	เรือเสาะ	โคกสะอาด	330.22			330.22
		บาตง	563.79			563.79
		เรือเสาะ	788.53			788.53
		เรือเสาะออก	442.13			442.13
		เรียง	679.32			679.32
		ลาโละ	454.18			454.18
		สาวอ	890.38			890.38
		สุวารี่	15.03			15.03
	แวง	กาญจนา	131.16			131.16
		หนองเกาะ	64.79			64.79
		แม่ตง	409.81			409.81
		แวง	206.23			206.23
		เอราวัณ	435.79			435.79
	ศรีสาคร	กาหลง	39.28			39.28
		เชิงคีรี	610.84			610.84
		ซากอ	1,036.52			1,036.52
		ตะมะยูง	434.46			434.46
		ศรีบรรพต	1,009.37			1,009.37
		ศรีสาคร	267.14			267.14
	สุคีริน	เกียร์	148.80			148.80
		ภูเขาทอง	1.00			1.00
		มาโมง	778.25			778.25
		ร่มไทร	620.28			620.28
		สุคีริน	9.92			9.92
	สุโขทัย	ป่าเสมต	54.36			54.36
		บูโยะ	1.75			1.75
	สุโขทัย	กาวะ	579.15			579.15
		โต๊ะเต็ง	1,068.75			1,068.75
		ปะลูลู	483.56			483.56
		ริโก้	648.66			648.66

ที่มาข้อมูล:

-พื้นที่ประกาศประสบภัยแล้ง 10 ปี (พ.ศ.2550-2559): กรมป้องกันและบรรเทาสาธารณภัย

-Area-Based (2561): สำนักงานทรัพยากรน้ำแห่งชาติ

-NDWI 5 ปี (พ.ศ.2556-2560): GISTDA

จังหวัด	อำเภอ	ตำบล	พื้นที่เสี่ยงภัยแล้ง (ไร่)			
			น้อย	ปานกลาง	มาก	ผลรวมทั้งหมด
		สากอ	373.01			373.01
		สุโขงปาดิ	2,251.47			2,251.47
ปัตตานี	กะพ้อ	กะรูปี	12.11			12.11
		ตะโละดือรามัน	126.55			126.55
	โคกโพธิ์	ควนโนรี	20.04			20.04
		โคกโพธิ์	469.05			469.05
		ช้างให้ตก	361.87			361.87
		ทรายขาว	192.07			192.07
		ทุ่งปลา	85.49			85.49
		นาเกตุ	290.24			290.24
		นาประดู่	223.96			223.96
		ปากล่อ	446.22			446.22
		ป่าบอน	37.47			37.47
	ทุ่งยางแดง	ตะโละแมะนา	632.44			632.44
		น้ำดำ	593.83			593.83
		ป่ากู	194.24			194.24
		พิเทน	922.29			922.29
	ปะนาเระ	บ้านกลาง	96.43			96.43
		บ้านน้ำบ่อ	438.65			438.65
		ปะนาเระ	83.13			83.13
		พ้อมิ่ง	97.46			97.46
	มายอ	ถนน	198.00			198.00
		ลานา	49.46			49.46
		สะกำ	97.46			97.46
	เมืองปัตตานี	ตะลุโปะ	0.67			0.67
		ตันหยงลุโละ	1.18			1.18
		บาราเฮาะ	236.62			236.62
		ปยุต	277.80			277.80
		รูสะมิแล	133.25			133.25
	แม่ลาน	ป่าไร่	789.12			789.12

ที่มาข้อมูล:

-พื้นที่ประกาศประสบภัยแล้ง 10 ปี (พ.ศ.2550-2559): กรมป้องกันและบรรเทาสาธารณภัย

-Area-Based (2561): สำนักงานทรัพยากรน้ำแห่งชาติ

-NDWI 5 ปี (พ.ศ.2556-2560): GISTDA

จังหวัด	อำเภอ	ตำบล	พื้นที่เสี่ยงภัยแล้ง (ไร่)			
			น้อย	ปานกลาง	มาก	ผลรวมทั้งหมด
		แม่ลาน	831.58			831.58
	ไม้แก่น	ไม้แก่น	0.67			0.67
	ยะรัง	เขาต้อม	508.35			508.35
		ยะรัง	229.30			229.30
		ระแว้ง	55.81			55.81
		วัด	119.54			119.54
	ยะหริ่ง	ตะโละกาโปร์	160.45			160.45
		ตาลีอายร์	624.00			624.00
		ปายามูมั่ง	28.18			28.18
		ปลากง	394.48			394.48
		ยามู	5.88			5.88
		ราตาปันยัง	180.97			180.97
		แหลมโพธิ์	317.33			317.33
	สายบุรี	ตะลุบัน	0.08			0.08
		เตราะบอน	93.98			93.98
		บือเราะ	3.50			3.50
		ปะเสยะวอ	168.69			168.69
		แป้น	210.51			210.51
	หนองจิก	ท่ากำชำ	31.43			31.43
พัทลุง	กงหรา	กงหรา	682.97			682.97
		คลองเฉลิม	1,336.43			1,336.43
		คลองทรายขาว	169.98			169.98
		ชะรัด	287.18			287.18
		สมหวัง	260.43			260.43
	เขาชัยสน	เขาชัยสน	495.15			495.15
		ควนขนุน	95.00			95.00
		โคกม่วง	755.64			755.64
		จองถนน	34.55			34.55
		ห่านโพธิ์	0.19			0.19
	ควนขนุน	ควนขนุน	242.63			242.63

ที่มาข้อมูล:

-พื้นที่ประกาศประสบภัยแล้ง 10 ปี (พ.ศ.2550-2559): กรมป้องกันและบรรเทาสาธารณภัย

-Area-Based (2561): สำนักงานทรัพยากรน้ำแห่งชาติ

-NDWI 5 ปี (พ.ศ.2556-2560): GISTDA

จังหวัด	อำเภอ	ตำบล	พื้นที่เสี่ยงภัยแล้ง (ไร่)			
			น้อย	ปานกลาง	มาก	ผลรวมทั้งหมด
		ชะมวง	152.96			152.96
		โตนดด้วน	819.11			819.11
		ทะเลน้อย	679.87			679.87
		นาขยาด	318.45			318.45
		ปิ่นแต	1,038.93			1,038.93
		พนมวังค์	409.36			409.36
		พนางตุง	378.41			378.41
		แพรกหา	117.45			117.45
		มะกอกเหนือ	183.31			183.31
		แหลมโตนด	1,230.05			1,230.05
	ตะโหมด	คลองใหญ่	1,575.50			1,575.50
		ตะโหมด	2,299.90			2,299.90
		แม่ขรี	828.25			828.25
	บางแก้ว	โคกสีก	121.55			121.55
	ปากพะยูน	เกาะนางคำ	1,787.86			1,787.86
		เกาะหมาก	1,626.47			1,626.47
		ดอนประตู	2,191.43			2,191.43
		ปากพะยูน	826.70			826.70
		ฝาละมี	86.38			86.38
	ป่าบอน	โคกทราย	1,995.88			1,995.88
		ทุ่งนารี	137.04			137.04
		ป่าบอน	782.03			782.03
		วังใหม่	19.73			19.73
		หนองธง	2,352.90			2,352.90
	ป่าพะยอม	เกาะเต่า	1,803.20			1,803.20
		บ้านพร้าว	324.25			324.25
		ป่าพะยอม	81.38			81.38
		ลานข่อย	962.06			962.06
	เมืองพัทลุง	ชัยบุรี	362.33			362.33
		ท่าแค	328.12			328.12

ที่มาข้อมูล:

-พื้นที่ประกาศประสบภัยแล้ง 10 ปี (พ.ศ.2550-2559): กรมป้องกันและบรรเทาสาธารณภัย

-Area-Based (2561): สำนักงานทรัพยากรน้ำแห่งชาติ

-NDWI 5 ปี (พ.ศ.2556-2560): GISTDA

จังหวัด	อำเภอ	ตำบล	พื้นที่เสี่ยงภัยแล้ง (ไร่)			
			น้อย	ปานกลาง	มาก	ผลรวมทั้งหมด
		นาท่อม	32.54			32.54
		ร่มเมือง	505.34			505.34
	ศรีนครินทร์	ชุมพล	0.34			0.34
		บ้านนา	768.68			768.68
		ลำสินธุ์	950.87			950.87
		อ่างทอง	303.99			303.99
	ศรีบรรพต	เขาปู่	508.72			508.72
		เขาย่า	706.43			706.43
		ตะพาน	1,333.44			1,333.44
ยะลา	กรงปินัง	กรงปินัง	285.82			285.82
		ปูโรง	365.41			365.41
		สะเอะ	1,387.56			1,387.56
		ห้วยกระทิง	595.81			595.81
	กาบัง	กาบัง	433.34			433.34
		บาละ	367.32			367.32
	ธารโต	คีรีเขต	150.35			150.35
		บ้านแหร	752.81			752.81
		แม่หวาด	2,893.16			2,893.16
	บันนังสตา	เขื่อนบางลาง	142.08			142.08
		ตลิ่งชัน	359.98			359.98
		ตาเนาะปูเต๊ะ	1,023.80			1,023.80
		ถ้ำทะลุ	221.79			221.79
		บันนังสตา	598.74			598.74
		บาเจาะ	427.01			427.01
	เบตง	ตาเนาะแมเราะ	149.77			149.77
		ธารน้ำทิพย์	11.76			11.76
		ยะรม	1,240.38			1,240.38
		อัยเยอร์เวง	760.52			760.52
	เมืองยะลา	ตาเซะ	126.42			126.42
		ท่าสาป	358.71			358.71

ที่มาข้อมูล:

-พื้นที่ประกาศประสบภัยแล้ง 10 ปี (พ.ศ.2550-2559): กรมป้องกันและบรรเทาสาธารณภัย

-Area-Based (2561): สำนักงานทรัพยากรน้ำแห่งชาติ

-NDWI 5 ปี (พ.ศ.2556-2560): GISTDA

จังหวัด	อำเภอ	ตำบล	พื้นที่เสี่ยงภัยแล้ง (ไร่)			
			น้อย	ปานกลาง	มาก	ผลรวมทั้งหมด
		บันนังสาเรง	272.28			272.28
		บุดี	374.54			374.54
		เปาะเส้ง	534.81			534.81
		พร่อน	243.28			243.28
		ยะลา	135.93			135.93
		ยูโป	463.36			463.36
		ลำพะยา	387.82			387.82
		ลำใหม่	491.16			491.16
		ลีดล	213.09			213.09
		สะเตง	12.64			12.64
		สะเตงนอก	913.08			913.08
		หน้าถ้ำ	608.53			608.53
	ยะหา	กาตอง	881.14			881.14
		ตาซี	302.28			302.28
		บาโจยซีแน	73.93			73.93
		บาโร๊ะ	200.37			200.37
		ปะแต	435.76			435.76
		ยะหา	359.47			359.47
		ละแอ	771.60			771.60
	รามัน	กอตตือรี๊ะ	335.30			335.30
		กาบูบอเกาะ	308.56			308.56
		กาลอ	1,116.19			1,116.19
		กาลูปัง	102.44			102.44
		เกาะรอ	146.93			146.93
		โกตาบารู	217.92			217.92
		จะกวี๊ะ	1,234.04			1,234.04
		ตะโล๊ะหะลอ	955.87			955.87
		ท่าธง	2,122.79			2,122.79
		เนินงาม	228.07			228.07
		บาโจย	260.18			260.18

ที่มาข้อมูล:

-พื้นที่ประกาศประสบภัยแล้ง 10 ปี (พ.ศ.2550-2559): กรมป้องกันและบรรเทาสาธารณภัย

-Area-Based (2561): สำนักงานทรัพยากรน้ำแห่งชาติ

-NDWI 5 ปี (พ.ศ.2556-2560): GISTDA

จังหวัด	อำเภอ	ตำบล	พื้นที่เสี่ยงภัยแล้ง (ไร่)			
			น้อย	ปานกลาง	มาก	ผลรวมทั้งหมด
		บาลอ	72.28			72.28
		ป้อมมัง	362.48			362.48
		ยะต๊ะ	371.73			371.73
		วังพญา	2,421.89			2,421.89
		อาซ่อง	222.82			222.82
สงขลา	กระแสดินธุ์	เกาะใหญ่	2.69			2.69
	คลองหอยโข่ง	คลองหลา	187.08			187.08
		คลองหอยโข่ง	709.07			709.07
		โคกม่วง	181.02			181.02
		ทุ่งลาน	251.14			251.14
	ควนเนียง	ควนไส	297.94			297.94
		บางเหรียญ	103.94			103.94
		รัษฎุมิ	522.06			522.06
		ห้วยลึก	30.27			30.27
	จะนะ	คลองเปี้ยะ	134.76			134.76
		คู	0.94			0.94
		แค	901.46			901.46
		จะโหนด	52.90			52.90
		ตลิ่งชัน	1,756.43			1,756.43
		ท่าหม่อไทร	276.62			276.62
		นาทับ	930.39			930.39
		นาหว้า	194.09			194.09
		น้ำขาว	302.82			302.82
		บ้านนา	1,130.00			1,130.00
		ป่าชิง	167.88			167.88
		สะกอม	95.39			95.39
		สะพานไม้แก่น	263.49			263.49
	เทพา	เกาะสบ้า	4,720.33			4,720.33
		ท่าม่วง	580.88			580.88
		เทพา	1,567.60			1,567.60

ที่มาข้อมูล:

-พื้นที่ประกาศประสบภัยแล้ง 10 ปี (พ.ศ.2550-2559): กรมป้องกันและบรรเทาสาธารณภัย

-Area-Based (2561): สำนักงานทรัพยากรน้ำแห่งชาติ

-NDWI 5 ปี (พ.ศ.2556-2560): GISTDA

จังหวัด	อำเภอ	ตำบล	พื้นที่เสี่ยงภัยแล้ง (ไร่)			
			น้อย	ปานกลาง	มาก	ผลรวมทั้งหมด
		ปากบาง	1,824.90			1,824.90
		ลำไพล	663.88			663.88
		วังใหญ่	2.59			2.59
		สะกอม	748.57			748.57
	นาทวี	คลองกวาง	7.38			7.38
		คลองทราย	121.19			121.19
		ทับช้าง	22.47			22.47
		ท่าประคู้	278.88			278.88
		นาทวี	337.76			337.76
		นาหมอศรี	621.91			621.91
		ประกอบ	950.30			950.30
		ปลักหนู	592.02			592.02
		สะท้อน	13.26			13.26
	นาหม่อม	คลองหรั่ง	373.19			373.19
		ทุ่งขมิ้น	320.13			320.13
	บางกล้า	ท่าช้าง	289.04			289.04
	เมืองสงขลา	เกาะแต้ว	0.98			0.98
		เขารูปช้าง	86.55			86.55
		ทุ่งหวัง	6.25			6.25
		พะวง	326.28			326.28
	ระโนด	บ้านขาว	519.12			519.12
		บ้านใหม่	0.00			0.00
	รัตภูมิ	กำแพงเพชร	711.96			711.96
		เขาพระ	121.23			121.23
		คูหาใต้	0.54			0.54
		ท่าชะมวง	497.92			497.92
	สทิงพระ	คลองรี	0.18			0.18
	สะเดา	เขามี่เกียรดี	1,098.73			1,098.73
		ท่าโพธิ์	403.08			403.08
		ทุ่งหมอ	17.97			17.97

ที่มาข้อมูล:

-พื้นที่ประกาศประสบภัยแล้ง 10 ปี (พ.ศ.2550-2559): กรมป้องกันและบรรเทาสาธารณภัย

-Area-Based (2561): สำนักงานทรัพยากรน้ำแห่งชาติ

-NDWI 5 ปี (พ.ศ.2556-2560): GISTDA

จังหวัด	อำเภอ	ตำบล	พื้นที่เสี่ยงภัยแล้ง (ไร่)			
			น้อย	ปานกลาง	มาก	ผลรวมทั้งหมด
		ปรึก	113.22			113.22
		พังลา	178.90			178.90
	สะบ้าย้อย	เขาแดง	350.56			350.56
		คูหา	1,451.13			1,451.13
		จะแหน	82.89			82.89
		ทุ่งพอ	1,677.00			1,677.00
		ธารคีรี	184.90			184.90
		บ้านโหนด	906.79			906.79
		บาโหย	751.52			751.52
		เปียน	3,355.60			3,355.60
		สะบ้าย้อย	830.50			830.50
	สิงหนคร	ป่าขาด	8.90			8.90
		หัวเขา	9.18			9.18
	หาดใหญ่	คลองแห	258.98			258.98
		ควนล้ง	74.72			74.72
		คองหงส์	50.62			50.62
		คูเต่า	2,722.42			2,722.42
		ฉลุง	1,698.60			1,698.60
		ทุ่งตำเสา	1,881.85			1,881.85
		น้ำน้อย	2,175.35			2,175.35
		บ้านพรุ	702.93			702.93
		พะตง	1,643.14			1,643.14
		หาดใหญ่	26.12			26.12
สตูล	ควนกาหลง	ควนกาหลง	92,237.66			92,237.66
		ทุ่งนุ้ย	49,768.83			49,768.83
		อุไคเจริญ	47,624.75			47,624.75
	ควนโดน	ควนโดน	19,809.55			19,809.55
		ควนสตอ	9,187.59			9,187.59
		ย่านซื่อ	1,480.36			1,480.36
		วังประจัน	16,693.20			16,693.20

ที่มาข้อมูล:

-พื้นที่ประกาศประสบภัยแล้ง 10 ปี (พ.ศ.2550-2559): กรมป้องกันและบรรเทาสาธารณภัย

-Area-Based (2561): สำนักงานทรัพยากรน้ำแห่งชาติ

-NDWI 5 ปี (พ.ศ.2556-2560): GISTDA

จังหวัด	อำเภอ	ตำบล	พื้นที่เสี่ยงภัยแล้ง (ไร่)			
			น้อย	ปานกลาง	มาก	ผลรวมทั้งหมด
	ท่าแพ	ท่าแพ	25,980.94			25,980.94
		ท่าเรือ	16,684.17			16,684.17
		แปะระ	226.79			226.79
		สาคร	22,518.33			22,518.33
	ทุ่งหว้า	ขอนแก่น	605.73			605.73
		ทุ่งบุหลัง	2,016.81			2,016.81
		ทุ่งหว้า	34,436.78			34,436.78
		นาทอน	32,759.99			32,759.99
		ป่าแกบ่อหิน	37,064.44			37,064.44
	มะนัง	นิคมพัฒนา	46,781.09			46,781.09
		ปาล์มพัฒนา	60,929.89			60,929.89
	เมืองสตูล	เกตรี	7,864.15			7,864.15
		คลองขุด	47.01			47.01
		ควนขัน	14,596.87			14,596.87
		ควนโพธิ์	11.23			11.23
		เจ๊ะบิลัง	28,309.99			28,309.99
		ฉลุง	9,477.98			9,477.98
		ตันหยงโป	417.54			417.54
		บ้านควน	6,642.55			6,642.55
		ปยู	308.37			308.37
	ละงู	กำแพง	31,383.32			31,383.32
		เขาขาว	13,136.79			13,136.79
		น้ำผุด	38,060.31			38,060.31
		ปากน้ำ	3,217.63			3,217.63
		ละงู	41,243.64			41,243.64
		แหลมสน	5,784.62			5,784.62
ผลรวมทั้งหมด (ไร่)			2,151,556.26			2,151,556.26

ที่มาข้อมูล:

-พื้นที่ประกาศประสบภัยแล้ง 10 ปี (พ.ศ.2550-2559): กรมป้องกันและบรรเทาสาธารณภัย

-Area-Based (2561): สำนักงานทรัพยากรน้ำแห่งชาติ

-NDWI 5 ปี (พ.ศ.2556-2560): GISTDA

ภาคผนวก 4

การตรวจสอบความพร้อมด้านสถานีตรวจวัดสถานการณ์น้ำ
(สถานี Early Warning โทรมมาตร กล้อง CCTV และสถานีอุตุ-อุทกวิทยา)

การตรวจสอบความพร้อมสถานีเตือนภัยน้ำหลาก - ดินถล่ม (Early Warning System) 2562

สำนักงานทรัพยากรน้ำภาค 8 จ.สงขลา

วันที่สำรวจ 20 มิถุนายน 2562

ลำดับ	สถานี	บ้าน	หมู่	ตำบล	อำเภอ	จังหวัด	ลุ่มน้ำหลัก	ลุ่มน้ำสาขา	รวาง	zone	UTM_N	UTM_E	lat_y	long_x	ปีงบประมาณ	ประเภทสถานี	สภาพการใช้งาน	เบอร์โทรศัพท์	ประเภทบ้าน	ชื่อผู้รู้	เบอร์ผู้รู้	หมายเหตุ
1	STN0113	บ้านไสทอน	7	ช่อง	นาโยง	ตรัง	ภาคใต้ฝั่งตะวันตก	แม่น้ำตรัง		47	759,959	621,678	6.873990	100.101287	2548	Rain Gauge	ใช้งานได้		สถานีหลัก	นายการณ ศรีภักดิ์	089-589-6154	
2	STN0114	บ้านหน้าวัด	1	ในตา	ห้วยยอด	ตรัง	ภาคใต้ฝั่งตะวันตก	แม่น้ำตรัง		47	778,504	679,227	7.040199	100.622610	2548	Rain Gauge	ใช้งานได้		สถานีหลัก	นางปราณี ประตุ	063-938-4120	
3	STN0508	บ้านเขาหลัก	7	น้ำผุด	เมืองตรัง	ตรัง	ภาคใต้ฝั่งตะวันตก	แม่น้ำตรัง		47	853,910	580,471	7.724500	99.729732	2553	Rain Gauge	ใช้การได้		สถานีหลัก	นายบุญสูง ศรีหมอก	091-846-9951	
4	STN0509	บ้านโนนปง	3	อ่าวตง	วังวิเศษ	ตรัง	ภาคใต้ฝั่งตะวันตก	แม่น้ำตรัง		47	872,440	542,664	7.892560	99.387050	2553	Rain Gauge	ใช้การได้		สถานีหลัก	นายธนวัฒน์ ชูชนะ	064-945-2161	
5	STN0510	บ้านห้วยต้อ	1	ไม้ฝาด	สิเกา	ตรัง	ภาคใต้ฝั่งตะวันตก	แม่น้ำตรัง		47	833,732	543,907	7.542418	99.397999	2553	Rain Gauge	ใช้การได้		บ้านลูกชาย	นายสมศักดิ์ แก้วกุล	081-086-0485	
6	STN0694	บ้านนาบ่อ	1	บ่อน้ำร้อน	กันตัง	ตรัง	ภาคใต้ฝั่งตะวันตก	ภาคใต้ฝั่งตะวันตกส่วนที่ 3		47	822,419	554,642	7.439988	99.495189	2554	Rain Gauge	ใช้การได้		สถานีหลัก	นายประสิทธิ์ หมดเขต	083-173-5067	
7	STN0695	บ้านเขาพลู	6	บางลึก	กันตัง	ตรัง	ภาคใต้ฝั่งตะวันตก	ภาคใต้ฝั่งตะวันตกส่วนที่ 3		47	820,677	543,857	7.424329	99.397439	2554	Rain Gauge	ใช้การได้		สถานีหลัก	นายวิชัย เกตุทองดี	061-209-1262	
8	STN0696	บ้านปากคลอง	15	ปะเหลียน	ปะเหลียน	ตรัง	ภาคใต้ฝั่งตะวันตก	คลองปะเหลียน		47	808,418	592,418	7.312836	99.837274	2554	Rain Gauge	ใช้การได้		สถานีหลัก	นายภิญโญ ทัศนะจินดา	087-287-4980	
9	STN0697	บ้านทุ่งข่า	1	ปะเหลียน	ปะเหลียน	ตรัง	ภาคใต้ฝั่งตะวันตก	คลองปะเหลียน		47	813,704	591,184	7.360668	99.826183	2554	Rain Gauge	ใช้การได้		สถานีหลัก	นายปรีชา ช้วนชน	085-473-5165	
10	STN0698	บ้านอ่าวกลาง	10	วังมะปรางเหนือ	วังวิเศษ	ตรัง	ภาคใต้ฝั่งตะวันตก	แม่น้ำตรัง		47	858,785	540,254	7.769064	99.365079	2554	Rain Gauge	ใช้การได้		สถานีหลัก	นายเอกวิพงษ์ อยู่นุ่น	095-428-5208	
11	STN0699	บ้านสว่างศรี	6	โคกยาง	กันตัง	ตรัง	ภาคใต้ฝั่งตะวันตก	แม่น้ำตรัง		47	828,623	550,282	7.496148	99.455736	2554	Rain Gauge	ใช้การได้		สถานีหลัก	นายจรูญ โก้เอื้อน	088-873-2940	
12	STN0700	บ้านควนหมิง	4	บางกุ้ง	ห้วยยอด	ตรัง	ภาคใต้ฝั่งตะวันตก	แม่น้ำตรัง		47	862,426	549,754	7.801915	99.451272	2554	Rain Gauge	ใช้การได้		สถานีหลัก	นายปิยวิทย์ บัวทอง	098-650-9894	
13	STN0701	บ้านสะพานทร	10	บางดี	ห้วยยอด	ตรัง	ภาคใต้ฝั่งตะวันตก	แม่น้ำตรัง		47	869,274	551,178	7.863844	99.464256	2554	Rain Gauge	ใช้การได้		สถานีหลัก	นายถาวร ระเบียบดี	094-621-0919	
14	STN0702	บ้านควนขวาง	14	เขาวิเศษ	วังวิเศษ	ตรัง	ภาคใต้ฝั่งตะวันตก	แม่น้ำตรัง		47	850,166	548,129	7.691034	99.436419	2554	Rain Gauge	ใช้การได้		สถานีหลัก	นายรัช อ้นเพชร	087-276-2944	
15	STN0703	บ้านกลาง		ลมอเอ	นาโยง	ตรัง	ภาคใต้ฝั่งตะวันตก	แม่น้ำตรัง		47	842,753	586,419	7.623491	99.783481	2554	Rain Gauge	ใช้การได้		สถานีหลัก	นายเอกพงษ์ ใจแข็ง	062-051-7998	
16	STN0793	บ้านลำพิกุล	4	นาชุมเห็ด	ย่านตาขาว	ตรัง	ภาคใต้ฝั่งตะวันตก	คลองปะเหลียน		47	824,668	586,712	7.459910	99.785843	2554	Rain Gauge	ใช้การได้		สถานีหลัก	นายสุนัน เมืองพล	082-286-7905	
17	STN0794	บ้านบางแป้น2	12	เขาวิเศษ	วังวิเศษ	ตรัง	ภาคใต้ฝั่งตะวันตก	แม่น้ำตรัง		47	845,020	548,680	7.644481	99.441367	2554	Rain Gauge	ใช้การได้		สถานีหลัก	นายอสาห์ เพ็ชรอยู่	087-469-4615	
18	STN1016	บ้านลิพัง	-	ลิพัง	ปะเหลียน	ตรัง	ภาคใต้ฝั่งตะวันตก	ภาคใต้ฝั่งตะวันตก		47	792,484	587,296	7.168797	99.790622	2555	Rain Gauge	ใช้การไม่ได้		สถานีหลัก	ผญบ.นายวิรัช ทองเป็น	093-791-1858	รอการตรวจสอบ
19	STN1017	บ้านหนองหว้า	-	ห้วยยาว	ปะเหลียน	ตรัง	ภาคใต้ฝั่งตะวันตก	ภาคใต้ฝั่งตะวันตก		47	799,865	585,110	7.235592	99.770938	2555	Rain Gauge	ใช้การได้		สถานีหลัก	ผญบ.นายบุญเลิศ จิตรหลัง	089-908-9177	
20	STN0080	บ้านทุ่งยูง	4	เขาปู่	ศรีบรรพต	พัทลุง	ทะเลสาบสงขลา	ทะเลน้อย		47	870,407	580,406	7.873715	99.729401	2549	Rain Gauge	ใช้การได้		สถานีหลัก	นายสมจิต บัวทองเรือง	089-299-2170	
21	STN0082	บ้านนอก	5	กงหรา	กงหรา	พัทลุง	ทะเลสาบสงขลา	ทะเลหลวง		47	721,334	683,281	6.523125	100.657534	2549	Rain Gauge	ใช้การได้		สถานีหลัก	นายศักรชัย เพชรโชติ	081-388-3316	
22	STN0103	บ้านนาวง	1	บ้านนา	ศรีนครินทร์	พัทลุง	ทะเลสาบสงขลา	ทะเลสาบ		47	744,815	637,549	7.336678	100.244559	2548	Rain Gauge	ใช้การได้		สถานีหลัก	นายสมจิตร ตามแก้ว	086-959-2733	
23	STN0511	บ้านโคกโทร	1	คลองเฉลิม	กงหรา	พัทลุง	ทะเลสาบสงขลา	ทะเลหลวง		47	816,040	605,562	7.381537	99.956491	2553	Rain Gauge	ใช้การได้		สถานีหลัก	นายอำริศ สะหนะ	093-684-4955	
24	STN0512	บ้านเขาจันทร์	6	หนองง	ป่าบอน	พัทลุง	ทะเลสาบสงขลา	ทะเลหลวง		47	796,190	620,562	7.201697	100.091954	2553	Rain Gauge	ใช้การได้		สถานีหลัก	นายสุชาติ ตามแก้ว	087-294-9576	
25	STN0578	บ้านห้วยครก	4	ตะพาน	ศรีบรรพต	พัทลุง	ทะเลสาบสงขลา	ทะเลหลวง		47	846,945	592,458	7.661304	99.838302	2553	Rain Gauge	ใช้การได้		สถานีหลัก	นายวิโรจน์ สุดถวิล	081-798-1833	
26	STN0579	บ้านควนยาว		ลานข่อย	ป่าพะยอม	พัทลุง	ทะเลสาบสงขลา	ทะเลหลวง		47	868,086	588,017	7.852596	99.798399	2553	Rain Gauge	ใช้การได้		สถานีหลัก	นายถาวร พรหมแก้ว	088-389-7844	
27	STN0704	บ้านโละจังก์ระ		คลองเฉลิม	กงหรา	พัทลุง	ทะเลสาบสงขลา	ทะเลหลวง		47	810,359	608,612	7.330095	99.984010	2554	Rain Gauge	ใช้การได้		สถานีหลัก	นายศุภกานต์ สงแสงทอง	095-443-2979	
28	STN0705	บ้านนาล้อง	11	ทต.ตะโหมด	ตะโหมด	พัทลุง	ทะเลสาบสงขลา	ทะเลหลวง		47	804,603	616,251	7.277879	100.053089	2554	Rain Gauge	ใช้การได้		สถานีหลัก	นางสถาวร ไชยรัตน์	080-712-6538	
29	STN1022	บ้านโคกแก้ว		โคกม่วง	เขาชัยสน	พัทลุง	ทะเลสาบสงขลา	ทะเลหลวง		47	817,419	619,534	7.393719	100.083106	2555	Rain Gauge	ใช้การได้		สถานีหลัก	นางสาวสายพิน โปะตะดา	085-223-0953	
30	STN1023	บ้านชะริด		ชะริด	กงหรา	พัทลุง	ทะเลสาบสงขลา	ทะเลหลวง		47	852,957	608,063	7.715380	99.979901	2555	Rain Gauge	ใช้การได้		สถานีหลัก	นายวิรัช ลายเพชร	08-4963-7202	
31	STN0015	บ้านต้นบรีง	5	คลองหรีง	นาหม่อม	สงขลา	ทะเลสาบสงขลา	คลองอู่ตะเภา		47	765,821	673,770	6.907596	100.572776	2550	Rain Gauge	ใช้การได้		สถานีหลัก	นายประสิทธิ์ ท่อทอง	098-707-9497	
32	STN0063	บ้านคลองต้อ	10	กำแพงเพชร	รัตภูมิ	สงขลา	ทะเลสาบสงขลา	คลองรัตภูมิ		47	834,781	585,175	7.551406	99.772075	2550	Rain Gauge	ใช้การได้		สถานีหลัก	นายสวาท บินบุญ	091-461-4432	
33	STN0133	บ้านกะแงง		ทับช้าง	นาทวี	สงขลา	ภาคใต้ฝั่งตะวันออก	คลองนาทวี		47	717,413	684,912	6.487622	100.672163	2549	Rain Gauge	ใช้การไม่ได้		สถานีหลัก	นายสวาท จันทวี	098-742-3573	รอการตรวจสอบ
34	STN0134	บ้านโคกทัง	2	พิชิต	นาหม่อม	สงขลา	ทะเลสาบสงขลา	คลองอู่ตะเภา		47	872,447	542,659	7.892623	99.387005	2548	Rain Gauge	ใช้การได้		สถานีหลัก	นายชวง นิสสิริ	081-748-4415	
35	STN0152	บ้านบงไทร	11	ป่าดงเบงก่า	สะเดา	สงขลา	ทะเลสาบสงขลา	คลองอู่ตะเภา		47	816,027	605,557	7.381419	99.956445	2548	Rain Gauge	ใช้การไม่ได้		สถานีหลัก	นางกัญญา กนกแก้ว	086-285-3138	น้ำจืดแสดงผลซ้ำ
36	STN0154	บ้านห้วยบอน	2	บ้านโหนด	สะบ้าย้อย	สงขลา	ภาคใต้ฝั่งตะวันออก	คลองเทพา		47	796,191	620,554	7.201707	100.091881	2548	Rain Gauge	ใช้การได้		สถานีหลัก	นายนิมิตร หันจับัด	087-899-2098	
37	STN0155	บ้านวังพา	9	ทุ่งดงเส้า	หาดใหญ่	สงขลา	ทะเลสาบสงขลา	คลองอู่ตะเภา		47	744,515	699,006	6.732231	100.800461	2548	Rain Gauge	ใช้การได้		สถานีหลัก	นายสำรอง โชคดี	089-769-1659	
38	STN0211	บ้านไร่	6	ทุ่งหรีง	เมืองสงขลา	สงขลา	ภาคใต้ฝั่งตะวันออก	คลองนาทวี		47	846,954	592,460	6.661386	99.838320	2552	Rain Gauge	ใช้การได้		สถานีหลัก	นายวิชาญ ไชยทอง	098-975-2740	
39	STN0212	บ้านควนไม้ฝาด	8	นาหว้า	จะนะ	สงขลา	ภาคใต้ฝั่งตะวันออก	คลองนาทวี		47	778,464	669,743	7.040127	100.536769	2552	Rain Gauge	ใช้การได้		สถานีหลัก	นายโคมล แก้วทอง	087-969-0541	
40	STN0220	บ้านคูนายสังข์	6	แค	จะนะ	สงขลา	ภาคใต้ฝั่งตะวันออก	คลองนาทวี		47	819,998	543,353	7.418191	99.392866	2552	Rain Gauge	ใช้การไม่ได้		สถานีหลัก	นายสำรวย พุ่มภักดี	082-823-9064	น้ำจืดแสดงผลซ้ำ
41	STN0227	บ้านคลองแก้ว	7	เขาพระ	รัตภูมิ	สงขลา	ทะเลสาบสงขลา	คลองรัตภูมิ		47	808,680	591,719	7.315217	99.830946	2552	Rain Gauge	ใช้การได้		สถานีหลัก	นางปราณี พิสิษฐกุล	083-190-4956	
42	STN0292	บ้านวัด		ประกอบ	นาทวี	สงขลา	ภาคใต้ฝั่งตะวันออก	คลองนาทวี		47	813,314	591,178	7.357140	99.826122	2553	Rain Gauge	ใช้การได้		สถานีหลัก	นายบุญเรือน เพ็ญสวัสดิ์	089-298-8025	
43	STN0505	บ้านคลองหุเรียน		นาทวี	นาทวี	สงขลา	ภาคใต้ฝั่งตะวันออก	คลองนาทวี		47	744,542	698,990	6.732475	100.800317	2553	Rain Gauge	ใช้การไม่ได้		สถานีหลัก	นายอาโรน ตะเล็ม	086-340-0069	น้ำจืดแสดงผลซ้ำ
44	STN0506	บ้านคลองกรวย	15	ท่าชะมวง	รัตภูมิ	สงขลา	ทะเลสาบสงขลา	ทะเลหลวง		47	784,886	624,770	7.099370	100.129810	2553	Rain Gauge	ใช้การได้		สถานีหลัก	นายห่อตาด ไกรรักษ์	093-986-4060	
45	STN0507	บ้านวังไทร		ทับช้าง	นาทวี	สงขลา	ภาคใต้ฝั่งตะวันออก	คลองนาทวี		47	728,060	684,795	6.583898	100.671425	2553	Rain Gauge	ใช้การได้		สถานีหลัก	นายจำเดิม อินทอง	098-090-6170	
46	STN0580	บ้านพรุตะนาออก		ทุ่งใหญ่	หาดใหญ่	สงขลา	ทะเลสาบสงขลา	คลองอู่ตะเภา		47	778,461	669,735	7.040100	100.536696	2553	Rain Gauge	ใช้การไม่ได้		สถานีหลัก	นางสาวธนิศรา ยินดี	089-974-1076	อุปกรณ์แสดงผล ส่งซ่อม สวท.
47	STN0581	บ้านเขารูปช้าง		ป่าดงเบงก่า	สะเดา	สงขลา	ทะเลสาบสงขลา	คลองอู่ตะเภา		47	739,704	644,321	6.690295	100.305699	2553	Rain Gauge	ใช้การได้		สถานีหลัก	นางพิมพ์รัตน์ จันทคาร	089-599-4485	

การตรวจสอบความพร้อมสถานีเตือนภัยน้ำหลาก - ดินถล่ม (Early Warning System) 2562

สำนักงานทรัพยากรน้ำภาค 8 จ.สงขลา

วันที่สำรวจ 20 มิถุนายน 2562

ลำดับ	สถานี	บ้าน	หมู่	ตำบล	อำเภอ	จังหวัด	ลุ่มน้ำหลัก	ลุ่มน้ำสาขา	รวาง	zone	UTM_N	UTM_E	lat_y	long_x	ปีงบประมาณ	ประเภทสถานี	สภาพการใช้งาน	เบอร์โทรศัพท์	ประเภทบ้าน	ชื่อผู้ดูแล	เบอร์ผู้ดูแล	หมายเหตุ
48	STN0706	บ้านแฉะ		สะกอม	เทพา	สงขลา	ภาคใต้ฝั่งตะวันออก	คลองนาทวี			47	758,846	701,635	6.861715	100.824726	2554	Rain Gauge	ใช้งานได้	สถานีหลัก	นายณรงค์ฤทธิ์ ชูสังข์	082-438-0478	
49	STN0707	บ้านเหล่า	6	ทต.เขารูปช้าง	เมืองสงขลา	สงขลา	ภาคใต้ฝั่งตะวันออก	คลองนาทวี			47	788,426	679,510	7.129907	100.625486	2554	Rain Gauge	ใช้งานได้	สถานีหลัก	นายสุภฤกษ์ โยธายาญ์	084-750-6898	
50	STN0708	บ้านเขานา		คลองทราย	นาทวี	สงขลา	ภาคใต้ฝั่งตะวันออก	คลองนาทวี			47	750,716	679,666	6.788917	100.625724	2554	Rain Gauge	ใช้การได้	สถานีหลัก	นายนาหวาวิ ศากระสะและ	083-087-4945	
51	STN0709	บ้านท่าซ้อง	5	จะโหนด	จะนะ	สงขลา	ภาคใต้ฝั่งตะวันออก	คลองนาทวี			47	772,453	681,672	6.985407	100.644548	2554	Rain Gauge	ใช้การได้	สถานีหลัก	นายประจวบ ชูนึ่ง	081-096-4744	
52	STN0710	บ้านท่าจีน	7	ทต.น้ำน้อย	หาดใหญ่	สงขลา	ทะเลสาบสงขลา	คลองอยู่ดะมา			47	784,774	669,759	7.097186	100.537102	2554	Rain Gauge	ใช้การได้	สถานีหลัก	นางสาวจุฑาธรัตน์ พุทธบุณกุล	084-748-4435	
53	STN0845	บ้านตลาดนาทวี		ทต.นาทวี	นาทวี	สงขลา	ภาคใต้ฝั่งตะวันออก	คลองนาทวี			47	754,484	687,322	6.822749	100.695100	2554	Rain Gauge	ใช้การได้	สถานีหลัก	นายศรีรินทร์ อัมพวิลาส	081-898-2959	
54	STN1024	บ้านท่าใต้		เขามิเกียรติ	สะเดา	สงขลา	ทะเลสาบสงขลา	คลองอยู่ดะมา			47	747,125	669,491	6.756744	100.533575	2555	Rain Gauge	ใช้การได้	สถานีหลัก	นายชุมพล เพชรสุวรรณ	08-6292-3294	
55	STN1025	บ้านหูน้		ทุ่งตำเสา	หาดใหญ่	สงขลา	ทะเลสาบสงขลา	คลองอยู่ดะมา			47	772,059	646,762	6.982841	100.328587	2555	Rain Gauge	ใช้การได้	สถานีหลัก	นายเฉลิมพงษ์ ชิมณี	085-546-7026	
56	STN1026	บ้านไร่		ทุ่งตำเสา	หาดใหญ่	สงขลา	ทะเลสาบสงขลา	คลองอยู่ดะมา			47	770,155	645,914	6.965647	100.320863	2555	Rain Gauge	ใช้การได้	สถานีหลัก	นายประจักษ์ ภูมิคุ้ม	08-6966-7024	
57	STN1027	บ้านคลองหิน		เขาพระ	รัตภูมิ	สงขลา	ทะเลสาบสงขลา	คลองรัตภูมิ			47	774,863	625,363	7.008707	100.134958	2555	Rain Gauge	ใช้การได้	สถานีหลัก	นายเจี๊ยงศิลป์ สมบูรณ์	08-9298-0099	
58	STN0711	บ้านหลัง 44,117,118	2	นิคมพัฒนา	คลองละงู	สตูล	ภาคใต้ฝั่งตะวันตก	คลองละงู			47	767,700	605,593	6.944318	99.955860	2554	Rain Gauge	ใช้การได้	สถานีหลัก	นายสมชาย นมาเส	099-478-0315	
59	STN0156	บ้านน้ำหาว	9	ท่าบุญ	ควนกาหลง	สตูล	ภาคใต้ฝั่งตะวันตก	ภาคใต้ฝั่งตะวันตกส่วนที่ 2			47	784,880	624,775	7.099316	100.129855	2548	Rain Gauge	ใช้การได้	สถานีหลัก	นางประทีป ชาวทอง	083-510-9553	
60	STN0293	บ้านวังประจัน	3	วังประจัน	ควนโดน	สตูล	ภาคใต้ฝั่งตะวันตก	คลองบ่าบัง			47	869,276	551,160	7.863862	99.464093	2553	Rain Gauge	ใช้การได้	สถานีหลัก	นายเกียรติ์ บินตอละ	087-899-2054	
61	STN1028	บ้านโคกปาดหิน		ท่าบุญ	ควนกาหลง	สตูล	ภาคใต้ฝั่งตะวันตก	คลองบ่าบัง			47	758,091	626,947	6.856984	100.148929	2555	Rain Gauge	ใช้การได้	สถานีหลัก	นายเนม ตานาด	08-9976-5398	
62	STN1029	บ้านบุเกียตาม		ควนโดน	ควนโดน	สตูล	ภาคใต้ฝั่งตะวันตก	คลองบ่าบัง			47	751,810	623,220	6.800256	100.115071	2555	Rain Gauge	ใช้การได้	สถานีหลัก	ช.ณ.ณ.นางคอเคียะ อะสมาน	08-9737-7986	
63	STN1030	บ้านโคกตา		กำแพง	ละงู	สตูล	ภาคใต้ฝั่งตะวันตก	คลองละงู			47	761,441	588,980	6.887985	99.805389	2555	Rain Gauge	ใช้การได้	สถานีหลัก	นายดิกร เซตธรรมารณ	090-996-3721	
64	STN1031	บ้านวังนาโ		น้ำผุด	ละงู	สตูล	ภาคใต้ฝั่งตะวันตก	คลองละงู			47	783,327	600,522	7.085752	99.910235	2555	Rain Gauge	ใช้การได้	สถานีหลัก	นายอภิชัย อนุพงษ์	081-0845038	
65	STN1032	บ้านป่าส้มทองพัฒนา		ป่าส้มพัฒนา	มะนัง	สตูล	ภาคใต้ฝั่งตะวันตก	คลองละงู			47	775,401	604,141	7.013998	99.942857	2555	Rain Gauge	ใช้การได้	สถานีหลัก	นายโชติ นามโชติ	080-088-8930	
66	STN0057	บ้านคีรีวง	9	กำโลน	ลานสกา	นครศรีธรรมราช	ภาคใต้ฝั่งตะวันออก	ภาคใต้ฝั่งตะวันออกส่วนที่ 4			47	932,500	585,500	8.435241	99.776691	2548	Rain Gauge	ใช้การได้	สถานีหลัก	นายปรีชา ศรีทองปลอด	063-4939365	
67	STN0059	บ้านทรายงาม	7	ห้วยบึง	ฉวาง	นครศรีธรรมราช	ภาคใต้ฝั่งตะวันออก	แม่น้ำตาปีตอนบน			47	948,800	550,900	8.583172	99.462567	2548	Rain Gauge	ใช้การได้	สถานีหลัก	นางวัชรีย์ คณะ	064-7208102	
68	STN0060	บ้านพิตัง	3	กรุงชิง	นบพิตำ	นครศรีธรรมราช	ภาคใต้ฝั่งตะวันออก	คลองกลาย			47	966,200	571,900	8.740273	99.653675	2548	Rain Gauge	ใช้การได้	สถานีหลัก	นายนิคม เพ็ชรประพันธ์	084-8458946	
69	STN0061	บ้านปากกล	6	กรุงชิง	นบพิตำ	นครศรีธรรมราช	ภาคใต้ฝั่งตะวันออก	คลองกลาย			47	973,200	566,500	8.803667	99.604685	2548	Rain Gauge	ใช้การได้	สถานีหลัก	นายอนุเลียง ราชประดิษฐ์	081-0845038	
70	STN0062	บ้านจุฬาภรณ์พัฒนา	10	เขาพระ	พืปูน	นครศรีธรรมราช	ภาคใต้ฝั่งตะวันออก	แม่น้ำตาปีตอนบน			47	950,049	563,058	8.594321	99.573070	2548	Rain Gauge	ใช้การได้	สถานีหลัก	นางสาวพรพรรณ ถวาย	098-0103813	
71	STN0064	บ้านโนนทับ	3	พรหมโลก	พรหมคีรี	นครศรีธรรมราช	ภาคใต้ฝั่งตะวันออก	ภาคใต้ฝั่งตะวันออกส่วนที่ 4			47	940,630	589,863	8.508692	99.816477	2549	Rain Gauge	ใช้การได้	สถานีหลัก	นายสุกุล พันธุ์ศรี	086-2700254	
72	STN0066	บ้านสำนักเนียน	3	เขาน้อย	สิชล	นครศรีธรรมราช	ภาคใต้ฝั่งตะวันออก	ภาคใต้ฝั่งตะวันออกส่วนที่ 4			47	987,500	577,400	8.932831	99.704041	2548	Rain Gauge	ใช้การไม่ได้	สถานีหลัก	นางสุชาติ ใจหัว	087-9957510	สายไฟที่หลักชำรุด
73	STN0067	บ้านกร่อน	1	สี่ขีด	สิชล	นครศรีธรรมราช	ภาคใต้ฝั่งตะวันออก	ภาคใต้ฝั่งตะวันออกส่วนที่ 4			47	994,100	585,800	8.992370	99.780571	2548	Rain Gauge	ใช้การได้	สถานีหลัก	นายพิทักษ์ ทองดี	087-8895471	
74	STN0079	บ้านคันบัต	5	เขาแก้ว	ลานสกา	นครศรีธรรมราช	ภาคใต้ฝั่งตะวันออก	ภาคใต้ฝั่งตะวันออกส่วนที่ 4			47	924,500	583,800	8.362915	99.761108	2548	Rain Gauge	ใช้การได้	สถานีหลัก	นายโควิทย์ พรหมพันธ์	098-7266046	
75	STN0083	บ้านน้ำร้อน	3	ลานสกา	ลานสกา	นครศรีธรรมราช	ภาคใต้ฝั่งตะวันออก	ภาคใต้ฝั่งตะวันออกส่วนที่ 4			47	918,195	586,476	8.305842	99.785297	2548	Rain Gauge	ใช้การได้	สถานีหลัก	นายสัมพันธ์ กิมหาร์	085-7836748	
76	STN0153	บ้านห้วยไม้แก่น	11	ร่อนพิบูลย์	ร่อนพิบูลย์	นครศรีธรรมราช	ภาคใต้ฝั่งตะวันออก	ภาคใต้ฝั่งตะวันออกส่วนที่ 4			47	912,294	592,281	8.252363	99.837896	2549	Rain Gauge	ใช้การได้	สถานีหลัก	นางปรานี ไทยสุริยันต์	087-9957510	
77	STN0213	บ้านฝ้ายบน	10	เทพราช	สิชล	นครศรีธรรมราช	ภาคใต้ฝั่งตะวันออก	ภาคใต้ฝั่งตะวันออก			47	980,531	586,708	8.869631	99.788567	2551	Rain Gauge	ใช้การได้	สถานีหลัก	นายสามารถ ชูทอง	085-7867023	
78	STN0214	บ้านไสเชือ	10	เขาพระ	พืปูน	นครศรีธรรมราช	ภาคใต้ฝั่งตะวันออก	แม่น้ำตาปี			47	952,951	565,180	8.620539	99.592395	2551	Rain Gauge	ใช้การไม่ได้	สถานีหลัก	นางเพ็ญทิพย์ ทลายชุม	098-7283157	ไม่มีเซ็นเซอร์
79	STN0217	บ้านวังสูง	6	พรหมเสล	พรหมคีรี	นครศรีธรรมราช	ภาคใต้ฝั่งตะวันออก	ภาคใต้ฝั่งตะวันออก			47	950,213	586,624	8.595426	99.787228	2551	Rain Gauge	ใช้การได้	สถานีหลัก	นายราตรี สาริรัมย์	063-0730705	
80	STN0218	บ้านขุนพัง	8	หิตดก	ร่อนพิบูลย์	นครศรีธรรมราช	ภาคใต้ฝั่งตะวันออก	ภาคใต้ฝั่งตะวันออก			47	914,574	591,927	8.272991	99.834726	2551	Rain Gauge	ใช้การได้	สถานีหลัก	นางเพ็ญศรี บัวคง	086-2836815	
81	STN0219	บ้านช่องเหียง	10	บ้านนิคม	บางขัน	นครศรีธรรมราช	ภาคใต้ฝั่งตะวันตก	แม่น้ำตรัง			47	878,959	554,265	7.951415	99.492363	2551	Rain Gauge	ใช้การได้	สถานีหลัก	นายประเสริฐ บุญเจ็ด	084-8445148	
82	STN0289	บ้านหน้าถ้ำ	8	นาพรหม	นบพิตำ	นครศรีธรรมราช	ภาคใต้ฝั่งตะวันออก	ภาคใต้ฝั่งตะวันออกส่วนที่ 4			47	957,954	584,199	8.665483	99.765332	2552-1	Rain Gauge	ใช้การได้	สถานีหลัก	นายประสิทธิ์ เพ็ชรโยธา	090-1643294	
83	STN0290	บ้านร่อนอา	2	ร่อนพิบูลย์	ร่อนพิบูลย์	นครศรีธรรมราช	ภาคใต้ฝั่งตะวันออก	ภาคใต้ฝั่งตะวันออกส่วนที่ 4			47	904,495	592,550	8.181820	99.840190	2552-1	Rain Gauge	ใช้การได้	สถานีหลัก	นายสุชาติ ไชยสุวรรณ	081-0846566	
84	STN0291	บ้านเหนือคลอง	7	ทุ่งโพธิ์	จุฬาภรณ์	นครศรีธรรมราช	ภาคใต้ฝั่งตะวันออก	ภาคใต้ฝั่งตะวันออกส่วนที่ 4			47	892,884	585,430	8.076932	99.775356	2552-1	Rain Gauge	ใช้การได้	สถานีหลัก	นางสาวสุวิธรรม เพ็ชรน้อย	080-0399563	
85	STN0500	บ้านหน้าเขา	10	นาไม้ไผ่	ทุ่งสง	นครศรีธรรมราช	ภาคใต้ตะวันตก	แม่น้ำตรัง			47	898,029	560,536	8.123834	99.549491	2553(SP2)	Rain Gauge	ใช้การได้	สถานีหลัก	นายมิชัย สุกช่วง	081-7284864	
86	STN0501	บ้านหินราว	3	เขาขาว	ทุ่งสง	นครศรีธรรมราช	แม่น้ำตาปี	คลองจันดี			47	904,412	551,875	8.181668	99.470944	2553(SP2)	Rain Gauge	ใช้การได้	สถานีหลัก	นางปัทมนันท์ นาคฤทธิ์	093-5169265	
87	STN0502	บ้านหัวโลก	7	นบพิตำ	นบพิตำ	นครศรีธรรมราช	ภาคใต้ฝั่งตะวันออก	คลองกลาย			47	965,260	581,985	8.731602	99.745340	2553(SP2)	Rain Gauge	ใช้การได้	สถานีหลัก	นายสมบุญ จโนพล	093-6592327	
88	STN0503	บ้านนางเอื้อย	2	กระทุง	พืปูน	นครศรีธรรมราช	แม่น้ำตาปี	แม่น้ำตาปีตอนบน			47	946,200	559,014	8.559560	99.536270	2553(SP2)	Rain Gauge	ใช้การไม่ได้	สถานีหลัก	นายอนันต์ อินธิแสง	089-8757716	สายไฟที่หลักชำรุด
89	STN0504	บ้านเขาเหล็ก	2	นบพิตำ	นบพิตำ	นครศรีธรรมราช	ภาคใต้ฝั่งตะวันออก	คลองกลาย			47	969,323	579,751	8.768389	99.725103	2553(SP2)	Rain Gauge	ใช้การไม่ได้	สถานีหลัก	นายสุธรรม ชาวปลอด	063-1033864	ไม่มีเซ็นเซอร์
90	STN0582	บ้านห้วยกลาง	7	กระชุน	พืปูน	นครศรีธรรมราช	แม่น้ำตาปี	แม่น้ำตาปีตอนบน			47	949,793	556,371	8.592091	99.512297	2553	Rain Gauge	ใช้การได้	สถานีหลัก	นายวินัน แก้วอนันต์	081-9563920	
91	STN0739	บ้านดอนผักกูด	5	นบพิตำ	นบพิตำ	นครศรีธรรมราช	ภาคใต้ฝั่งตะวันออก	คลองกลาย			47	964,176	587,250	8.721701	99.793181	2554	Rain Gauge	ใช้การได้	สถานีหลัก	นายสาคร ชัยมงคล	099-4022160	
92	STN0740	บ้านนบ	1	กรุงชิง	นบพิตำ	นครศรีธรรมราช	ภาคใต้ฝั่งตะวันออก	คลองกลาย			47	972,008	577,333	8.792715	99.703165	2554	Rain Gauge	ใช้การได้	สถานีหลัก	นายสุทิน แก้วนุ่น	089-5159066	
93	STN0741	บ้านเขาเหล็ก	14	ทุ่งปรัง	สิชล	นครศรีธรรมราช	ภาคใต้ฝั่งตะวันออก	ภาคใต้ฝั่งตะวันออกส่วนที่ 3			47	992,399	593,222	8.976837	99.848052	2554	Rain Gauge	ใช้การได้	สถานีหลัก	นายเจษฎ์ เดชแก้ว	093-7272345	
94	STN0742	บ้านโนนเพล	3	ชอม	ชอม	นครศรีธรรมราช	ภาคใต้ฝั่งตะวันออก	ภาคใต้ฝั่งตะวันออกส่วนที่ 3			47	1,008,874	596,107	9.125776	99.874655	2554	Rain Gauge	ใช้การได้	สถานีหลัก	นายนพดล พึ่งรัมย์	089-6460729	
95	STN0743	บ้านหน้าเมือง	5	ควนทอง	ชอม	นครศรีธรรมราช	ภาคใต้ฝั่งตะวันออก	ภาคใต้ฝั่งตะวันออกส่วนที่ 3			47	1,010,833	586,725	9.143689	99.789316	2554	Rain Gauge	ใช้การได้	สถานีหลัก	นางสาวสุจิตรา ผิลาอำงค์	087-2822657	

การตรวจสอบความพร้อมสถานีเตือนภัยน้ำหลาก - ดินถล่ม (Early Warning System) 2562

สำนักงานทรัพยากรน้ำภาค 8 จ.สงขลา

วันที่สำรวจ 20 มิถุนายน 2562

ลำดับ	สถานี	บ้าน	หมู่	ตำบล	อำเภอ	จังหวัด	ลุ่มน้ำหลัก	ลุ่มน้ำสาขา	ระวาง	zone	UTM_N	UTM_E	lat_y	long_x	ปีงบประมาณ	ประเภทสถานี	สภาพการใช้งาน	เบอร์โทรศัพท์	ประเภทบ้าน	ชื่อผู้รู้	เบอร์ผู้รู้	หมายเหตุ
96	STN0744	บ้านน้ำจืด	8	เทพราช	สิชล	นครศรีธรรมราช	ภาคใต้ฝั่งตะวันออก	ภาคใต้ฝั่งตะวันออกส่วนที่ 3		47	983,602	591,280	8.897315	99.832027	2554	Rain Gauge	ใช้งานได้		สถานีหลัก	นายปราโมทย์ ชูรัตน์	089-5347853	
97	STN0745	บ้านห้วยทรายทอง	5	ทุ่งไเส	สิชล	นครศรีธรรมราช	ภาคใต้ฝั่งตะวันออก	ภาคใต้ฝั่งตะวันออกส่วนที่ 3		47	1,003,719	591,437	9.079253	99.832050	2554	Rain Gauge	ใช้งานได้		สถานีหลัก	นางปัญญาพรรณ รัตนวิภ	063-0736902	
98	STN0746	บ้านห้วยหินลับ	6	ทุ่งไเส	สิชล	นครศรีธรรมราช	ภาคใต้ฝั่งตะวันออก	ภาคใต้ฝั่งตะวันออกส่วนที่ 3		47	1,003,719	591,437	9.079253	99.832050	2554	Rain Gauge	ใช้งานได้		สถานีหลัก	นายพรชัย คงสัง	094-9467399	
99	STN0747	บ้านท่างาม	5	ท่าวี	เมืองนครศรีธรรมราช	นครศรีธรรมราช	ภาคใต้ฝั่งตะวันออก	ภาคใต้ฝั่งตะวันออกส่วนที่ 4		47	933,262	591,769	8.442016	99.833650	2554	Rain Gauge	ใช้งานได้		สถานีหลัก	นายวรินทร์ วิฑูลไชย	089-2890269	
100	STN0748	บ้านท่าแพ	14	ข้างกลาง	ข้างกลาง	นครศรีธรรมราช	แม่น้ำตาปี	คลองจันดี		47	923,062	574,587	8.350061	99.677413	2554	Rain Gauge	ใช้งานได้		สถานีหลัก	นายประพันธ์ คงรักษ์	084-8503868	
101	STN0749	บ้านคลองไผ่ใต้	2	กะเปียด	ฉวาง	นครศรีธรรมราช	แม่น้ำตาปี	แม่น้ำตาปีตอนบน		47	940,693	550,547	8.509848	99.459272	2554	Rain Gauge	ใช้งานได้		สถานีหลัก	นายบำรุง ยอดเม	080-0403878	
102	STN0750	บ้านควนนันท	10	ไม่เรียง	ฉวาง	นครศรีธรรมราช	แม่น้ำตาปี	แม่น้ำตาปีตอนบน		47	936,662	549,495	8.473398	99.449671	2554	Rain Gauge	ใช้งานได้		สถานีหลัก	นายธงชัย เขียดขาว	061-2104515	
103	STN0751	บ้านเหนือคลองระแนะ	4	หาดเขาพระ	พิปูน	นครศรีธรรมราช	แม่น้ำตาปี	แม่น้ำตาปีตอนบน		47	949,570	568,408	8.589913	99.621682	2554	Rain Gauge	ใช้งานได้		สถานีหลัก	นายบุญฉาย ชิตร	089-9747524	
104	STN0752	บ้านเหนือฟ้า	7	พิปูน	พิปูน	นครศรีธรรมราช	แม่น้ำตาปี	แม่น้ำตาปีตอนบน		47	942,981	570,217	8.530290	99.638021	2554	Rain Gauge	ใช้งานได้		สถานีหลัก	นายเวชชาสัน ธิยาพันธ์	087-2757234	
105	STN0753	บ้านไสใหญ่เหนือ	7	ถ้ำใหญ่	ทุ่งสง	นครศรีธรรมราช	ภาคใต้ฝั่งตะวันตก	แม่น้ำตรัง		47	903,524	579,259	8.173270	99.719523	2554	Rain Gauge	ใช้งานไม่ได้		สถานีหลัก	นายปราโมทย์ ใจดี	064-2010377	สายไฟฟ้าหลักชำรุด
106	STN0754	บ้านหน้าเขา	5	นาหลวงเสน	ทุ่งสง	นครศรีธรรมราช	ภาคใต้ฝั่งตะวันตก	แม่น้ำตรัง		47	909,372	577,161	8.226198	99.700570	2554	Rain Gauge	ใช้งานได้		สถานีหลัก	นายพงษ์เทพ มีแก้ว	062-9797096	
107	STN0816	บ้านควนหินราว	5	บ้านลำนาว	บางขัน	นครศรีธรรมราช	แม่น้ำตาปี	คลองจันดี		47	904,412	551,875	8.181668	99.470944	2554	Rain Gauge	ใช้งานไม่ได้		สถานีหลัก	นายสมคิด เพชรเรือนทอง	085-6414299	สายไฟฟ้าหลักชำรุด
108	STN0817	บ้านเคี่ยมงาม	11	บ้านลำนาว	บางขัน	นครศรีธรรมราช	ภาคใต้ฝั่งตะวันตก	แม่น้ำตรัง		47	879,449	548,648	7.955905	99.441404	2554	Rain Gauge	ใช้งานได้		สถานีหลัก	นายสมเกียรติ รัตนบุรี	093-7594349	
109	STN0818	บ้านทุ่งอินทนิล	10	บางขัน	บางขัน	นครศรีธรรมราช	ภาคใต้ฝั่งตะวันตก	แม่น้ำตรัง		47	892,925	546,898	8.077816	99.425652	2554	Rain Gauge	ใช้งานได้		สถานีหลัก	นายวิชาญ สุขบางนพ	084-8446731	
110	STN0843	บ้านยางค่อม	6	ยางค่อม	พิปูน	นครศรีธรรมราช	แม่น้ำตาปี	แม่น้ำตาปีตอนบน		47	943,594	567,162	8.535879	99.610272	2554	Rain Gauge	ใช้งานไม่ได้		สถานีหลัก	นางสาวราตรี วงศ์สวัสดิ์	098-0483472	ไม่เต็มชำรุด
111	STN0844	บ้านดินดอน	3	ท่าดี	ลานสกา	นครศรีธรรมราช	ภาคใต้ฝั่งตะวันออก	ภาคใต้ฝั่งตะวันออกส่วนที่ 4		47	929,038	590,089	8.403845	99.818309	2554	Rain Gauge	ใช้งานได้		สถานีหลัก	นายประทีป ยอดผกา	080-6960525	
112	STN1018	บ้านเขาไร่	5	เขาไร่	ทุ่งสง	นครศรีธรรมราช	ภาคใต้ฝั่งตะวันตก	แม่น้ำตรัง		47	885,571	567,571	8.011060	99.613177	2555	Rain Gauge	ใช้งานไม่ได้		สถานีหลัก	นายจตุรงค์ ชูสินธุ์	098-7081422	สายไฟฟ้าหลักชำรุด
113	STN1019	บ้านหน้าเหมน	10	ข้างกลาง	ข้างกลาง	นครศรีธรรมราช	ลุ่มน้ำตาปี	คลองจันดี		47	920,224	570,059	8.324460	99.636249	2555	Rain Gauge	ใช้งานได้		สถานีหลัก	นายวัชรินทร์ สุวรรณวิมล	093-7933143	
114	STN1020	บ้านปลายระแนะ	12	ระแนะ	ฉวาง	นครศรีธรรมราช	ลุ่มน้ำตาปี	แม่น้ำตาปีตอนบน		47	935,364	569,341	8.461409	99.629950	2555	Rain Gauge	ใช้งานได้		สถานีหลัก	นายชรรค์ชัย โมลิยะ	086-2673184	
115	STN1021	บ้านจันดีเมืองใหม่	2	จันดี	ฉวาง	นครศรีธรรมราช	ลุ่มน้ำตาปี	คลองจันดี		47	926,138	560,801	8.378078	99.552250	2555	Rain Gauge	ใช้งานได้		สถานีหลัก	นายประสิทธิ์ ผาสุกวิหาร	088-3855544	
116	STN 1056	บ้านเพียน		กรูชิง	นบพิตำ	นครศรีธรรมราช	ภาคใต้ฝั่งตะวันออก	คลองกลาย		47	971,597	570,964	8.789101	99.645250	2559	Rain Gauge	ใช้งานได้		สถานีหลัก	นายจันทน์ พรหมเดช	086-2730736	
117	STN0031	บ้านธารโต		ธารโต	ธารโต	ยะลา	ปัตตานี			47	674,758	733,012	6.100394	101.1054	2548	Rain Gauge	ใช้งานได้		สถานีหลัก	นางวิภาวัลย์ จงไกลจักร์	086-2950079	

การตรวจสอบความพร้อมสถานีตรวจวัดสภาพน้ำทางไกลอัตโนมัติ (โทรมาตร) 2562

สำนักงานทรัพยากรน้ำภาค 8 จ.สงขลา

วันที่สำรวจ 20 มิถุนายน 2562

ลำดับ	ชื่อสถานี	รหัสสถานี	ปีที่ก่อสร้างแล้วเสร็จ	ข้อมูลที่ตรวจวัด			หมู่บ้าน	ตำบล	อำเภอ	จังหวัด	ลุ่มน้ำหลัก	รหัสลุ่มน้ำหลัก	zone	UTM_N	UTM_E	lat_y	long_x	สภาพการใช้งาน (ได้/ไม่ได้)			ผู้สำรวจ		ผู้ดูแล			หมายเหตุ	
				ฝน	ระดับน้ำ	รูปภาพ/วิดีโอ												ฝน	ระดับน้ำ	รูปภาพ/วิดีโอ	ชื่อ	ตำแหน่ง	ชื่อ	ตำแหน่ง	เบอร์ติดต่อ		
1	คลองอู่ตะเภาตอนบน	STN01	2554	/	/	-	6	พังงา	สะเตา	สงขลา	ลุ่มน้ำทะเลสาบสงขลา	23	47N	751,503	659,374	6.796615	100.442174	/	/	-							
2	คลองอู่ตะเภาตอนล่าง	STN02	2554	/	/	/		หาดใหญ่	หาดใหญ่	สงขลา	ลุ่มน้ำทะเลสาบสงขลา	23	47N	774,228	660,818	7.002080	100.455865	/	/	/							
3	คลองรัตภูมิ	STN03	2554	/	/	-	6	กำแพงเพชร	รัตภูมิ	สงขลา	ลุ่มน้ำทะเลสาบสงขลา	23	47N	789,445	643,798	7.140148	100.302199	/	/	-							
4	คลองตะโหมด	STN04	2554	/	/	/	6	แม่ขี้รี	ตะโหมด	พัทลุง	ลุ่มน้ำทะเลสาบสงขลา	23	47N	811,311	622,457	7.338413	100.109451	/	/	/							
5	คลองนาท่อม	STN05	2554	/	/	-	7	ริมเมือง	เมือง	พัทลุง	ลุ่มน้ำทะเลสาบสงขลา	23	47N	835,682	608,929	7.559121	99.987394	/	/	-							
6	คลองท่าแนะ	STN06	2554	/	/	-	7	เขาเย่า	ศรีบรรพต	พัทลุง	ลุ่มน้ำทะเลสาบสงขลา	23	47N	856,047	598,589	7.743516	99.894059	/	/	-							
7	ปากทะเลสาบสงขลา	STN07	2554	/	/	-	8	หัวเขา	สิงหนคร	สงขลา	ลุ่มน้ำทะเลสาบสงขลา	23	47N	796,739	674,129	7.205246	100.577032	/	/	-							
8	ป่ากรอ	STN08	2554	/	/	-	6	ป่ากรอ	สิงหนคร	พัทลุง	ลุ่มน้ำทะเลสาบสงขลา	23	47N	803,028	657,315	7.262618	100.424965	/	/	-							
9	ลำปำ	STN09	2554	/	/	/		ลำปำ	เมือง	พัทลุง	ลุ่มน้ำทะเลสาบสงขลา	23	47N	842,763	626,487	7.622771	100.146700	/	/	/							
10	บางแก้ว	STN10	2554	/	/	-	9	บางปะขอ	บางแก้ว	พัทลุง	ลุ่มน้ำทะเลสาบสงขลา	23	47N	825,463	635,060	7.466103	100.223969	/	/	-							
11	เขาพระ	STN11	2554	/	-	-	4	เขาพระ	รัตภูมิ	สงขลา	ลุ่มน้ำทะเลสาบสงขลา	23	47N	779,632	628,840	7.051761	100.166540	/	-	-							

การตรวจสอบความพร้อมสถานที่ส่งสัญญาณด้วยภาพจากกล้อง CCTV 2562

สำนักงานทรัพยากรน้ำภาค 8 จ.สงขลา

วันที่สำรวจ 20 มิถุนายน 2562

ลำดับ	ชื่อสถานี	รหัสสถานี	ปีที่ก่อสร้างแล้วเสร็จ	ข้อมูลที่ตรวจวัด			หมู่บ้าน	ตำบล	อำเภอ	จังหวัด	ลุ่มน้ำหลัก	รหัสลุ่มน้ำหลัก	zone	UTM_N	UTM_E	lat_y	long_x	สภาพการใช้งาน (ได้/ไม่ได้)			ผู้สำรวจ		ผู้ดูแล			หมายเหตุ	
				ฝน	ระดับน้ำ	รูปภาพ/วิดีโอ												ฝน	ระดับน้ำ	รูปภาพ/วิดีโอ	ชื่อ	ตำแหน่ง	ชื่อ	ตำแหน่ง	เบอร์ติดต่อ		
1	คลองอู่ตะเภาตอนล่าง	STN02	2554	/	/	/		หาดใหญ่	หาดใหญ่	สงขลา	ลุ่มน้ำทะเลสาบสงขลา	23	47N	774,228	660,818	7.002080	100.455865	/	/	/							
2	คลองตะโหมด	STN04	2554	/	/	/	6	แม่ขี้	ตะโหมด	พัทลุง	ลุ่มน้ำทะเลสาบสงขลา	23	47N	811,311	622,457	7.338413	100.109451	/	/	/							
3	คลองนาท่อม	STN05	2554	/	/	-	7	ร่มเมือง	เมือง	พัทลุง	ลุ่มน้ำทะเลสาบสงขลา	23	47N	835,682	608,929	7.559121	99.987394	/	/	-							
4	ลำปำ	STN09	2554	/	/	/		ลำปำ	เมือง	พัทลุง	ลุ่มน้ำทะเลสาบสงขลา	23	47N	842,763	626,487	7.622771	100.146700	/	/	/							

การตรวจสอบความพร้อมสถานี่อุตุ-อุทกวิทยา 2562

สำนักงานทรัพยากรน้ำภาค 8 จ.สงขลา

วันที่สำรวจ 20 มิถุนายน 2562

NO	CODE	NAMESTA_T	AMPHOE	PROVINCE	HYD	MET	UTM_N	UTM_E	Lat_y	Long_x	สภาพการใช้งาน	หมายเหตุ
1	230102	สถานีอุทกวิทยาลองวางที่น้ำตกโดนงาช้าง	HATYAI	SONGKHLA	/		768,136	636,228	6.947621249	100.2331492		
2	251201	สถานีอุทกวิทยาลองคุดสนที่บ้านโดนปานัน	KHUAN KALONG	SATUN	/		758,132	628,472	6.857321391	100.1627304		
3	251102	สถานีอุทกวิทยาลองคุดงที่บ้านฝั่ง 52	MANANG	SATUN	/		769,792	597,408	6.963384042	99.88180864		
4	251002	สถานีอุทกวิทยาลองห้วยสอที่บ้านโพรงจระเข้	YAN TA KHOA	TRANG	/		819,527	587,674	7.41339406	99.79447663		
5	251001	สถานีอุทกวิทยาลองลำขุนที่บ้านนาชุมเห็ด	YAN TA KHOA	TRANG	/		825,262	587,124	7.465275587	99.78958574		
6	230301	สถานีอุทกวิทยาลองห้วยลำสินธุ์ที่บ้านโดน	SRINACARINDRA	PATTALUNG	/		829,163	599,954	7.500335539	99.90592474		
7	230302	สถานีอุทกวิทยาลองนาบอนที่บ้านทุ่งโพธิ์	KONG RA	PATTALUNG	/		817,199	605,070	7.392028782	99.95205542		
8	230303	สถานีอุทกวิทยาลองสงานที่บ้านหัวควน	MUANG	PATTALUNG	/		843,526	624,732	7.62971387	100.1308094		
9	230305	สถานีอุทกวิทยาลองทะเลพระที่บ้านทะเลพระ	KHAO CHISON	PATTALUNG	/		828,176	621,688	7.490958965	100.1028639		
10	251102	สถานีอุตุนิยมิวิทยาบ้านฝั่ง52	MANANG	SATUN		/	768,648	597,677	6.953032133	99.88422427		
11	210901	สถานีอุตุนิยมิวิทยาที่ว่าการอำเภอสะบ้าย้อย	SABA YOI	SONGKHLA		/	732,294	715,426	6.621172212	100.9485234		
12	04 210504	สถานีอุทกวิทยาลองท่าควายที่บ้านทุ่งชันหมาก	SICHON	NAKORNSITHAMMARAT	/		988,951	590,259	8.945713467	99.82102951		
13	04 210603	สถานีอุทกวิทยาลองกลายที่บ้านเพียน	NOPPITAM	NAKORNSITHAMMARAT	/		971,385	571,298	8.787178616	99.64828312		
14	210701	สถานีอุทกวิทยาลองนอกท่าที่น้ำตกพรหมโลก	PHROMKHIRI	NAKORNSITHAMMARAT	/		942,733	587,651	8.52775413	99.79642012		
15	210705	สถานีอุทกวิทยาลองปลายอวนที่บ้านคลองแคว	PHROMKHIRI	NAKORNSITHAMMARAT	/		940,753	591,358	8.509775691	99.83006192		
16	210708	สถานีอุทกวิทยาลองเขาแก้วที่บ้านชายเขา	LANSAKA	NAKORNSITHAMMARAT	/		923,619	587,971	8.354872146	99.79897201		
17	04 210713	สถานีอุทกวิทยาลองแร่ที่บ้านเขงา	RONPHIBUN	NAKORNSITHAMMARAT	/		899,636	592,349	8.137876369	99.83827404		
18	210717	สถานีอุทกวิทยาลองขุนพังที่บ้านวังน้ำย้อย	RONPHIBUN	NAKORNSITHAMMARAT	/		914,104	591,656	8.268745188	99.83225617		
19	04 210508	สถานีอุตุนิยมิวิทยาอนามัยบ้านเขาใหญ่	SICHON	NAKORNSITHAMMARAT		/	988,783	585,248	8.944292248	99.77544732		
20	04 210604	สถานีอุตุนิยมิวิทยาอนามัยบ้านนบ	NOPPITAM	NAKORNSITHAMMARAT		/	972,366	576,240	8.795971336	99.69323298		
21	04 210714	สถานีอุตุนิยมิวิทยาเทศบาลตำบลชะอวด	CHA-UAT	NAKORNSITHAMMARAT		/	880,676	610,045	7.96603592	99.99846944		
22	04 210715	สถานีอุตุนิยมิวิทยาองค์การบริหารส่วนตำบลทอนหงส์	PHROMKHIRI	NAKORNSITHAMMARAT		/	947,147	588,573	8.567658864	99.80488083		
23	04 210716	สถานีอุตุนิยมิวิทยาองค์การบริหารส่วนตำบลทุ่งโพธิ์	CHULAPHORN	NAKORNSITHAMMARAT		/	895,173	597,554	8.097410856	99.88542892		
24	210703	สถานีอุตุนิยมิวิทยาศูนย์สำรวจอุทกวิทยาที่ 7 (นศ)	MUANG	NAKORNSITHAMMARAT		/	946,313	604,544	8.559786431	99.94998121		
25	211101	สถานีสำรวจอุทกวิทยา แม่น้ำสายบุรี ที่บ้านซากอ	Si Sakhon	Narathiwat	/		776,296	688,970	7.019919408	100.7107184	ปกติ	
26	240101	สถานีสำรวจอุทกวิทยา แม่น้ำปัตตานีที่บ้านจันทรรัตน์	BETONG	YALA	/		739,591	639,936	6.689377169	100.266031	ปกติ	
27	240207	สถานีสำรวจอุทกวิทยา คลองยะรม ที่บ้านยะรม	BETONG	YALA	/		738,396	639,283	6.678584912	100.2600964	ปกติ	
28	240206	สถานีสำรวจอุทกวิทยา คลองการาชูกาที่บ้านลูโ๊ะเบอเด	BETONG	YALA	/		737,928	638,512	6.674370166	100.2531115	ปกติ	
29	240107	สถานีสำรวจอุทกวิทยา แม่น้ำปัตตานี(สะพานท่าสาป)ที่บ้านลิ้มุด	MUEANG	YALA	/		750,668	724,770	6.786940107	101.0336929	ปกติ	
30	240305	สถานีอุตุศูนย์ยะลา ที่สำนักงานส่วนอุทกวิทยาที่3 ยะลา	MUEANG	YALA		/	752,534	723,318	6.803864467	101.0206314	ปกติ	
31	211102	สถานีวัดน้ำฝน ที่ว่าการ อ.รามัน	RAMAN	YALA		/	768,118	716,719	6.94500049	100.9615241	ปกติ	
32	240202	สถานีอุตุที่ว่าการ อ.เบตง	BETONG	YALA		/	728,263	638,490	6.586961138	100.2526918	ปกติ	
33	240204	สถานีวัดน้ำฝนทดลองที่ชสวนอ.ธารโต	THAN TO	YALA		/	740,393	685,343	6.69539912	100.6767576	ปกติ	

การตรวจสอบความพร้อมสถานีอุตุ-อุทกวิทยา 2562

สำนักงานทรัพยากรน้ำภาค 8 จ.สงขลา

วันที่สำรวจ 20 มิถุนายน 2562

NO	CODE	NAMESTA_T	AMPHOE	PROVINCE	HYD	MET	UTM_N	UTM_E	Lat_y	Long_x	สภาพการใช้งาน	หมายเหตุ
34	240304	สถานีวัดน้ำฝนบ้านเจาะป็นตั้ง ที่บ้านเจาะป็นตั้ง	Bannang Sata	YALA		/	747,012	691,832	6.755043315	100.7356566	ปกติ	
35	210902	สถานีวัดน้ำฝนที่ว่าการอ.กาบัง	Kabang	YALA		/	723,282	710,901	6.539853184	100.9072995	ปกติ	
36	240108	สถานีวัดน้ำฝนบ้านกรงป็นิ่งที่สนงพิชสวนกรงป็นิ่ง	Krong Pinang	YALA		/	747,135	712,435	6.755454571	100.9220048	ปกติ	
37	240307	สถานีวัดน้ำฝนยะหา ที่บ้านยะหา	Yaha	YALA		/	734,384	718,619	6.63995292	100.9774678	ปกติ	
38	211001	สถานีวัดน้ำฝนศูนย์สูบน้ำด้วยไฟฟ้าปัตตานี	Nong Chik	Pattani		/	739,588	756,229	6.685512514	101.3177059	ปกติ	
39												ส่งมอบภาค 8 ตุลาคมปี 2563
40												ส่งมอบภาค 8 ตุลาคมปี 2563
41												ส่งมอบภาค 8 ตุลาคมปี 2563
42												ส่งมอบภาค 8 ตุลาคมปี 2563
43												ส่งมอบภาค 8 ตุลาคมปี 2563

ภาคผนวก 5

การตรวจสอบความพร้อมด้านความมั่นคง
ของอ่างเก็บน้ำและฝาย

การสำรวจความมั่นคงของเขื่อน และอาคารประกอบ 2562

สำนักงานทรัพยากรน้ำภาค 8 จ.สงขลา

วันที่สำรวจ 20 มิถุนายน 2562

ลำดับ	สทภ	รหัสโครงการ	ประเภทงาน	ชื่อโครงการ	ชื่อหมู่บ้าน	ตำบล	อำเภอ	จังหวัด	ชื่อลุ่มน้ำหลัก	LAT	Long	ความจุเก็บกัก	ปีที่ถ่ายโอน	ผลการตรวจสอบสภาพ						สาเหตุ	แนวทางการแก้ไข	แผนซ่อมปรับปรุง	หมายเหตุ	
														สภาพการใช้งาน			ความเสี่ยงต่อความปลอดภัย							
														ดี	ใช้ได้	บกพร่อง	sum_status	ไม่มี	เลว					อันตราย
1	8	นศ.21001	ฝายน้ำล้น	ฝายน้ำล้นไทรคันทย	เกาะ	บ้านเกาะ	พรหมคีรี	นครศรีธรรมราช		8.005973	99.861071				/	บกพร่อง	/	เลว	รื้อถอนฝายเดิม จัดระบบบริหาร จัดการน้ำใหม่	ความต้องการใช้น้ำ เปลี่ยน ราษฎรปลูกพืช ใช้น้ำน้อย		อาคารฝายชำรุด เก็บน้ำไม่ได้		
2	8	นศ.21002	ฝายน้ำล้น	ฝายน้ำล้นห้วยซีเหล็ก	ศาลาใหม่	พรหมโลก	พรหมคีรี	นครศรีธรรมราช		8.001524	99.855543				/	บกพร่อง	/	อันตราย	รื้อถอนฝายเดิม	สิ่งกีดขวางทางน้ำ ราษฎรปลูกพืชใช้น้ำน้อย		กำแพงฝายชำรุด บานประตูชำรุด		
3	8	นศ.21010	ฝายน้ำล้น	ฝายน้ำล้นคลองท่าลาด 1	ม.5	เปลี่ยน	สิชล	นครศรีธรรมราช		8.003054	99.872639				/	บกพร่อง	/	เลว	รื้อถอนฝายเดิม	สิ่งกีดขวางทางน้ำ		อาคารฝายรั่ว		
4	8	นศ.21011	ฝายน้ำล้น	ฝายน้ำล้นห้วยกลัง	หินตก	หินตก	ร่อนพิบูลย์	นครศรีธรรมราช		8.001953	99.821471				/	ใช้ได้								
5	8	นศ.21012	ฝายน้ำล้น	ฝายน้ำล้นคลองท่าลาด 2	ม.5	เปลี่ยน	สิชล	นครศรีธรรมราช		8.000578	99.844456				/	บกพร่อง	/	เลว	รื้อถอนฝายเดิม	สร้างฝายใหม่ทดแทน		ปรับปรุงอาคาร ฝายเดิม		
6	8	นศ.21014	ฝายน้ำล้น	ฝายน้ำล้นสวนป่าวัดวิฬหลวง	สวนป่า ม.1	เปลี่ยน	สิชล	นครศรีธรรมราช		8.003288	99.889956			/	ใช้ได้	/		ไม่มีความเสี่ยง						
7	8	นศ.21015	ฝายน้ำล้น	ฝายน้ำล้นคลองวังซ้อง	ม.1	นทานอนุญ	จุฬาภรณ์	นครศรีธรรมราช		7.006953	99.857329				/	ใช้ได้								
8	8	พท.21011	อ่างเก็บน้ำ	อ่างเก็บน้ำหนองหิน	ปากเหมือง	เกาะเต่า	ป่าพยอม	พัทลุง		7.776417	99.856944		/		ใช้ได้	/		ไม่มีความเสี่ยง						
9	8	สข.21001	ฝายน้ำล้น	ฝายน้ำล้นและคลองส่งน้ำ บ้านประจำ	ประจำ	นาหว้า	จะนะ	สงขลา		6.882487	100.699274			/	ใช้ได้	/		ไม่มีความเสี่ยง						
10	8	สข.21002	ฝายน้ำล้น	ฝายน้ำล้นห้วยคู	บ้านคู ม. 3,4,8,9	คู	จะนะ	สงขลา		6.847578	100.726463			/	ใช้ได้	/		ไม่มีความเสี่ยง						
11	8	สข.21012	ฝายน้ำล้น	ฝายน้ำล้นบ้านทุ่งพระ	ทุ่งพระ	ป่าชิง	จะนะ	สงขลา		6.922484	100.703380			/	ใช้ได้	/		ไม่มีความเสี่ยง						
12	8	สข.21015	ฝายน้ำล้น	ฝายน้ำล้นคลองช้างคลอด	เกาะซ้อ ม.9	ท่าหม้อไทร	จะนะ	สงขลา		6.807296	100.756686			/	ใช้ได้	/		ไม่มีความเสี่ยง						
13	8	สข.21021	ฝายน้ำล้น	ฝายน้ำล้น บ้านหว้าหลัง	หว้าหลัง	สะทอน	นาทวี	สงขลา		6.640974	100.758096			/	ใช้ได้	/		ไม่มีความเสี่ยง						
14	8	นร.21005	ฝายน้ำล้น	ฝายน้ำล้นบ้านฮูลู	ฮูลู ม.3	กาธิษา	ระแงะ	นราธิวาส		6.003809	101.668051			/	บกพร่อง	/		ไม่มีความเสี่ยง	ปรับปรุงอาคารฝายเดิม	เปลี่ยนบานระบายน้ำ ชุดลอค				
15	8	ปน.21001	ฝายน้ำล้น	ฝายน้ำล้นบ้านโงฮือแบ็ง	บาโงฮือแบ็ง ม.5,6	กะรุบี	กะพ้อ	ปัตตานี		6.000735	101.538051			/	บกพร่อง	/		ไม่มีความเสี่ยง	ปรับปรุงอาคารฝายเดิม	เปลี่ยนบานระบายน้ำ ชุดลอค				
16	8	ยล.21001	ฝายน้ำล้น	ฝายน้ำล้นห้วยอูแบ	อูแบ ม.6	ยะตะะ	รามัน	ยะลา		6.001397	101.367494		/		ใช้ได้	/		ไม่มีความเสี่ยง						
17	8	ยล.21006	ฝายน้ำล้น	ฝายน้ำล้นเกาะมาตี	เกาะมาตี	จะก๊ะ	รามัน	ยะลา		6.005173	101.558478													ปก.ทำแล้ว
18	8	นร.21002	ฝายน้ำล้น	ฝายน้ำล้นคลองมะเรือโบ	บูเก๊ะตาโมง	บูเก๊ะ	ระแงะ	นราธิวาส		6.002853	101.843334			/	บกพร่อง	/		ไม่มีความเสี่ยง	ปรับปรุงอาคารฝายเดิม	ปรับปรุงราวกันตก ทางเดิน ชุดลอค				
19	8	นร.21003	ฝายน้ำล้น	ฝายน้ำล้นห้วยป่าใจ	ลูโ๊ะสาวอ	บาเจาะ	บาเจาะ	นราธิวาส		6.497026	101.647203			/	บกพร่อง	/		ไม่มีความเสี่ยง	ปรับปรุงอาคารฝายเดิม	ปรับปรุงราวกันตก ทางเดิน ชุดลอค				
20	8	นร.21004	ฝายน้ำล้น	ฝายน้ำล้นคลองบาเจาะ	ตุกู	บาเจาะ	บาเจาะ	นราธิวาส		6.521927	101.652874			/	บกพร่อง	/		ไม่มีความเสี่ยง	ปรับปรุงอาคารฝายเดิม	เปลี่ยนบานระบายน้ำ ชุดลอค				
21	8	นร.21007	ฝายน้ำล้น	ฝายน้ำล้นคลองนกมาย	ไม้ผาด	กาญกละ	แว้ง	นราธิวาส		5.980771	101.900538			/	บกพร่อง	/	เลว	รื้อถอนฝายเดิม	จัดระบบบริหารจัดการ น้ำให้เข้ากับสภาพ ปัจจุบัน					
22	8	พท.21002	ฝายน้ำล้น	ฝายน้ำล้นคลองท่าอ้อ	ท่าอ้อ	ท่ามะเดื่อ	บางแก้ว	พัทลุง		7.001914	100.029115			/	ใช้ได้	/		ไม่มีความเสี่ยง						
23	8	พท.21003	ฝายน้ำล้น	ฝายน้ำล้นบ้านคอกวัว	คอกวัว	ชัยบุรี	เมือง	พัทลุง		7.000190	100.052391		/		ใช้ได้	/		ไม่มีความเสี่ยง						
24	8	พท.21004	ฝายน้ำล้น	ฝายน้ำล้นคลองบ่วงข้าง	โคกวา	นาโหนด	เมือง	พัทลุง		7.000190	100.041864			/	บกพร่อง	/		ไม่มีความเสี่ยง	ปรับปรุงอาคารฝายเดิม	ชุดลอคหน้าฝาย				
25	8	พท.21006	ฝายน้ำล้น	ฝายน้ำล้นบ้านควนเคียม	ควนเคียม	ฝ่าละมึ	ป่าพยุคน	พัทลุง		7.003922	100.276248			/	ใช้ได้	/		ไม่มีความเสี่ยง						
26	8	พท.21007	ฝายน้ำล้น	ฝายน้ำล้นบ้านปลักปอม	ปลักปอม	แม่ชรี	ตะโหมด	พัทลุง		7.005019	100.079580			/	ใช้ได้	/		ไม่มีความเสี่ยง						
27	8	พท.21008	ฝายน้ำล้น	ฝายน้ำล้นคลองท่ามะเดื่อ	เกาะประตู่	ท่ามะเดื่อ	บางแก้ว	พัทลุง		7.008508	100.160542		/		ใช้ได้	/		ไม่มีความเสี่ยง						
28	8	พท.21009	ฝายน้ำล้น	ฝายน้ำล้นห้วยสามัค	สามัค	ตำนาน	เมือง	พัทลุง		7.003880	100.054818		/		ใช้ได้	/		ไม่มีความเสี่ยง						
29	8	พท.21010	ฝายน้ำล้น	ฝายน้ำล้นคลองซุด	คลองซุด	ทานโพธิ์	เขาชัยสน	พัทลุง		7.003880	100.157219		/		ใช้ได้	/		ไม่มีความเสี่ยง						
30	8	พท.21012	ฝายน้ำล้น	ฝายน้ำล้น บ้านแร่	แร่	พญาขัน	เมือง	พัทลุง		7.002977	100.122988		/		ใช้ได้	/		ไม่มีความเสี่ยง						
31	8	พท.21013	ฝายน้ำล้น	ฝายน้ำล้นคลองกันแร่	โคกทราย	โคกทราย	ป่าบอน	พัทลุง		7.000422	100.276770		/		ใช้ได้	/		ไม่มีความเสี่ยง						

การสำรวจความมั่นคงของเขื่อน และอาคารประกอบ 2562

สำนักงานทรัพยากรน้ำภาค 8 จ.สงขลา

วันที่สำรวจ 20 มิถุนายน 2562

ลำดับ	สทก	รหัสโครงการ	ประเภทงาน	ชื่อโครงการ	ชื่อหมู่บ้าน	ตำบล	อำเภอ	จังหวัด	ชื่อลุ่มน้ำหลัก	LAT	Long	ความจุเก็บกัก	ปีที่ถ่ายโอน	ผลการตรวจสอบสภาพ						สาเหตุ	แนวทางการแก้ไข	แผนซ่อมปรับปรุง	หมายเหตุ		
														สภาพการใช้งาน			ความเสี่ยงต่อความปลอดภัย								
														ดี	ใช้ได้	บกพร่อง	sum_status	ไม่มี	เลว					อันตราย	sum_safety
65	8	สท.21001	ฝายน้ำล้น	ฝายน้ำล้นบ้านวังตง	วังตง	นาทอน	ทุ่งหว้า	สตูล		7.000697	99.770133			/		ใช้ได้	/			ไม่มีความเสี่ยง					
66	8	สท.21003	ฝายน้ำล้น	ฝายน้ำล้นห้วยบ้า	ทุ่งใหญ่	นาทอน	ทุ่งหว้า	สตูล		6.980619	99.783984			/	/	ใช้ได้	/			ไม่มีความเสี่ยง	ปรับปรุงอาคารฝายเดิม	จัดระบบบริหารจัดการน้ำให้เข้ากับสภาพปัจจุบัน			
67	8	สท.21009	ฝายน้ำล้น	ฝายน้ำล้นห้วยตะเคียน	นาพญา	ละงู	ละงู	สตูล		6.847205	99.833694			/		บกพร่อง	/			ไม่มีความเสี่ยง	ปรับปรุงอาคารฝายเดิม	ปรับปรุงราวกันตกทางเดิน ขุดลอก			
68	8	สท.21012	ฝายน้ำล้น	ฝายกั้นน้ำเค็มบ้านคลองสองปาก	คลองสองปาก	สาคร	ท่าแพ	สตูล		7.001826	99.859397			/		บกพร่อง	/			ไม่มีความเสี่ยง	ปรับปรุงอาคารฝายเดิม	ขุดลอกหน้าฝาย			
69	8	สท.21005	ฝายน้ำล้น	ฝายน้ำล้นลำแยงมะ	ทุ่งขมิ้น	ป่าแกบ่อหิน	ทุ่งหว้า	สตูล		7.000000	99.840876			/		บกพร่อง	/			ไม่มีความเสี่ยง	ปรับปรุงอาคารฝายเดิม	เปลี่ยนบานระบายน้ำ ขุดลอก			
70	8	สท.21011	ฝายน้ำล้น	ฝายน้ำล้นบ้านลานเสือ	ลานเสือ	น้ำมุด	ละงู	สตูล		8.004304	99.842572			/		บกพร่อง	/			ไม่มีความเสี่ยง	ปรับปรุงอาคารฝายเดิม	ขุดลอกหน้าฝาย			
71	8	ตง.21011	ฝายน้ำล้น	ฝายน้ำล้นคลองควนปริง	โคกสะท้อน	ควนปริง	เมือง	ตรัง		7.528854	99.600914		/			ใช้ได้	/			ไม่มีความเสี่ยง					
72	8	สท.21006	ฝายน้ำล้น	ฝายน้ำล้นห้วยยูง	ทุ่งนางแก้ว	น้ำมุด	ละงู	สตูล		7.013609	99.830822			/		บกพร่อง	/			ไม่มีความเสี่ยง	ปรับปรุงอาคารฝายเดิม	จัดระบบบริหารจัดการน้ำให้เข้ากับสภาพปัจจุบัน			
73	8	นศ.21017	ฝายน้ำล้น	ฝายน้ำล้นคลองคูพม่า	นาทอน ม.7	ดิ่งชัน	ท่าศาลา	นครศรีธรรมราช		8.788828	99.809835			/		บกพร่อง	/		เลว	รื้อถอนฝายเดิม	สร้างฝายใหม่ทดแทน			อาคารฝายรั่ว	
74	8	ยล.21008	ฝายน้ำล้น	ฝายน้ำล้นบ้าน บูเก๊ะออง	โกลง หมู่ 1	ปริง	เมือง	ยะลา		6.441044	101.236495		/			ใช้ได้	/			ไม่มีความเสี่ยง					
75	8	ตง. 25-2-001	ฝายน้ำล้น	ฝายน้ำล้นบ้านยางวน	ยางวน	ท่าจิว	ห้วยยอด	ตรัง		7.785177	99.633658		/			ใช้ได้	/			ไม่มีความเสี่ยง					
76	8	พท. 25-2-001	ฝายน้ำล้น	ฝายน้ำล้นคลองทาสาด	ลำปำ	เมือง	พัทลุง			7.616807	100.139245		/	/		ใช้ได้	/			ไม่มีความเสี่ยง					
77	8	พท.23-2-004	ฝายน้ำล้น	ฝายน้ำล้นห้วยหลูด	ห้วยหลูด	ลาน้อย	ป่าพะยอม	พัทลุง		7.882370	99.887540		/			ใช้ได้	/			ไม่มีความเสี่ยง					
78	8	ตง.25-2-002	ฝายน้ำล้น	ฝายน้ำล้นห้วยน้ำขาว	ม.1	วังมะปราง	วังวิเศษ	ตรัง					/			ใช้ได้	/			ไม่มีความเสี่ยง					
79	8	พท.23-2-005	ฝายน้ำล้น	ฝายน้ำล้นคลองหนักกุล	หนักกุล	โตนดควน	ควนขนุน	พัทลุง					/			ใช้ได้	/			ไม่มีความเสี่ยง					
80	8	ตง.18-1-0	อ่างเก็บน้ำ	อ่างเก็บน้ำพร้อมระบบส่งน้ำเกาะสุกร	ม.3,1	เกาะสุกร	ปะเหลียน	ตรัง					/			ใช้ได้	/			ไม่มีความเสี่ยง					
81	8		ฝายน้ำล้น	ฝายน้ำล้นคลองลำช้าง	ม.1,3	เขาไพร,หนองปรือ	รัชฎา	ตรัง					/			ใช้ได้	/			ไม่มีความเสี่ยง					
82	8		ฝายน้ำล้น	ฝายน้ำล้นบ้านโพธิ์ (ปรับปรุงซ่อมแซมระบบทำนวะ)		ควนขนุน	ควนขนุน	พัทลุง					/			ใช้ได้	/			ไม่มีความเสี่ยง					