

แผนปฏิบัติการ บรรเทาภาวะน้ำท่วม

1 พฤษภาคม - 31 ตุลาคม 2563
ตามปฏิทินการบริหารจัดการทรัพยากรน้ำ



ในพื้นที่จังหวัดมุกดาหาร ยโสธร อำนาจเจริญ
และอุบลราชธานี



จัดทำโดย ศูนย์อำนวยความสะดวกติดตามและแก้ไขปัญหาภาวะน้ำแล้งและภาวะน้ำท่วม
ศูนย์ป้องกันวิกฤติน้ำ และสำนักงานทรัพยากรน้ำภาค 11
ปี 2563-2564

แผนปฏิบัติการบรรเทาภาวะน้ำท่วมในพื้นที่จังหวัดมุกดาหาร ยโสธร อำนาจเจริญ
และอุบลราชธานี

ตามปฏิทินการบริหารจัดการทรัพยากรน้ำ ของ สำนักงานทรัพยากรน้ำแห่งชาติ

เนื้อหา	หน้า
แผนปฏิบัติการบรรเทาภาวะน้ำท่วมในพื้นที่จังหวัดมุกดาหาร ยโสธร อำนาจเจริญ และอุบลราชธานี	1
ข้อมูลเชิงพื้นที่:	
1. พื้นที่รับผิดชอบของสำนักงานทรัพยากรน้ำภาค 11	1
2. พื้นที่เสี่ยงน้ำท่วมและเสี่ยงน้ำหลาก-ดินโคลนถล่ม	1
2.1 พื้นที่เสี่ยงน้ำท่วมและเสี่ยงน้ำหลาก-ดินโคลนถล่ม (ม.ย. - ส.ค.)	1
2.2 พื้นที่เสี่ยงน้ำท่วมและเสี่ยงน้ำหลาก-ดินโคลนถล่ม (ก.ย. - ธ.ค.)	4
ข้อมูลความพร้อมด้านอุปกรณ์/เครื่องมือ/อาคารชลศาสตร์ :	6
3. ความพร้อมด้านสถานีตรวจวัดสถานการณ์น้ำ	6
3.1 ระบบปฏิบัติการเฝ้าระวังและเตือนภัยล่วงหน้าน้ำหลาก-ดินถล่ม (Early Warning System)	6
3.2 ระบบตรวจวัดสถานการณ์น้ำทางไกลอัตโนมัติ (โทรมาตร)	6
4. ความพร้อมด้านอุปกรณ์และเครื่องมือ	6
4.1 เครื่องสูบน้ำ	6
4.2 รถบรรทุกน้ำ	6
4.3 เรือท้องแบน	6
5. ความพร้อมด้านความมั่นคงของอ่างเก็บน้ำและฝาย	6
5.1 อ่างเก็บน้ำ	6
5.2 ฝาย	6
6. ข้อมูลแหล่งน้ำธรรมชาติในพื้นที่สำนักงานทรัพยากรน้ำภาค 11 (อุบลราชธานี)	6
ข้อมูลความพร้อมด้านบุคลากร :	9
7. เจ้าหน้าที่ด้านเฝ้าระวังสถานการณ์ด้านภาวะน้ำท่วมและภาวะน้ำแล้ง	9
8. เจ้าหน้าที่ด้านการปฏิบัติงานเชิงพื้นที่รายจังหวัด	9
9. รายชื่อผู้รู้ประจำสถานีเตือนภัยล่วงหน้าน้ำหลาก-ดินถล่มในพื้นที่	9
แผนปฏิบัติการบรรเทาภาวะน้ำท่วม :	10
10. แผนปฏิบัติการเพื่อรับสถานการณ์น้ำท่วมหลากดินโคลนถล่ม ประจำเดือนมิถุนายน - ธันวาคม 2563	10

เนื้อหา

หน้า

- ภาคผนวก 1 พื้นที่เสี่ยงน้ำท่วม และน้ำท่วมหลากเดือนมิถุนายน - สิงหาคม
สำหรับพื้นที่นอกเขตชลประทานในขอบเขตสำนักงานทรัพยากรน้ำภาค 11
- ภาคผนวก 2 พื้นที่เสี่ยงน้ำท่วม และน้ำท่วมหลากเดือนกันยายน - ธันวาคม
สำหรับพื้นที่นอกเขตชลประทานในขอบเขตสำนักงานทรัพยากรน้ำภาค 11
- ภาคผนวก 3 การตรวจสอบความพร้อมด้านสถานีตรวจวัดสถานการณ์น้ำ
(สถานี Early Warning โทรมมาตร กล้อง CCTV และสถานีอุตุ-อุทกวิทยา)
- ภาคผนวก 4 การตรวจสอบความพร้อมด้านความมั่นคงของอ่างเก็บน้ำและฝาย
- ภาคผนวก 5 ข้อมูลแหล่งน้ำธรรมชาติในพื้นที่สำนักงานทรัพยากรน้ำภาค 11 (อุบลราชธานี)

แผนปฏิบัติการบรรเทาภาวะน้ำท่วมในพื้นที่จังหวัดมุกดาหาร ยโสธร อำนาจเจริญ และอุบลราชธานี

ข้อมูลเชิงพื้นที่ :

1. พื้นที่รับผิดชอบของสำนักงานทรัพยากรน้ำภาค 11

สำนักงานทรัพยากรน้ำภาค 11 มีพื้นที่รับผิดชอบ 4 จังหวัด ประกอบด้วย จังหวัดมุกดาหาร ยโสธร อำนาจเจริญ และอุบลราชธานี รายละเอียดแสดงดังรูปที่ 1

2. พื้นที่เสี่ยงน้ำท่วมและเสี่ยงน้ำหลาก-ดินโคลนถล่ม

2.1 พื้นที่เสี่ยงน้ำท่วมและเสี่ยงน้ำหลาก-ดินโคลนถล่ม (มิ.ย. - ส.ค.) ระดับเสี่ยงภัยปานกลางและเสี่ยงภัยมาก ในพื้นที่นอกเขตชลประทานในขอบเขตสำนักงานทรัพยากรน้ำภาค 11 ประกอบด้วย

1) จังหวัดยโสธร จำนวน 7 อำเภอ ประกอบด้วย กุดชุม ค้อวัง คำเขื่อนแก้ว ทรายมูล ป่าดิว มหาชนะชัย เมืองยโสธร

2) จังหวัดอำนาจเจริญ จำนวน 5 อำเภอ ประกอบด้วย ปทุมราชวงศา พนา เมืองอำนาจเจริญ ลืออำนาจ หัวตะพาน

3) จังหวัดอุบลราชธานี จำนวน 19 อำเภอ ประกอบด้วย กุดข้าวปุ้น เขื่องใน โขงเจียม ดอนมดแดง เดชอุดม ตระการพืชผล ตาลชุม นาจะหลวย นาเยีย บุนนาค พิบูลมังสาหาร ม่วงสามสิบ เมืองอุบลราชธานี วารินชำราบ ศรีเมืองใหม่ สว่างวีระวงศ์ สำโรง สิรินคร เหล่าเสือโก้ก

รายละเอียดแสดงดังรูปที่ 2 และสรุปรายละเอียดระดับตำบลแสดงในภาคผนวก 1



รูปที่ 1 ขอบเขตพื้นที่ความรับผิดชอบของสำนักงานทรัพยากรน้ำภาค 11

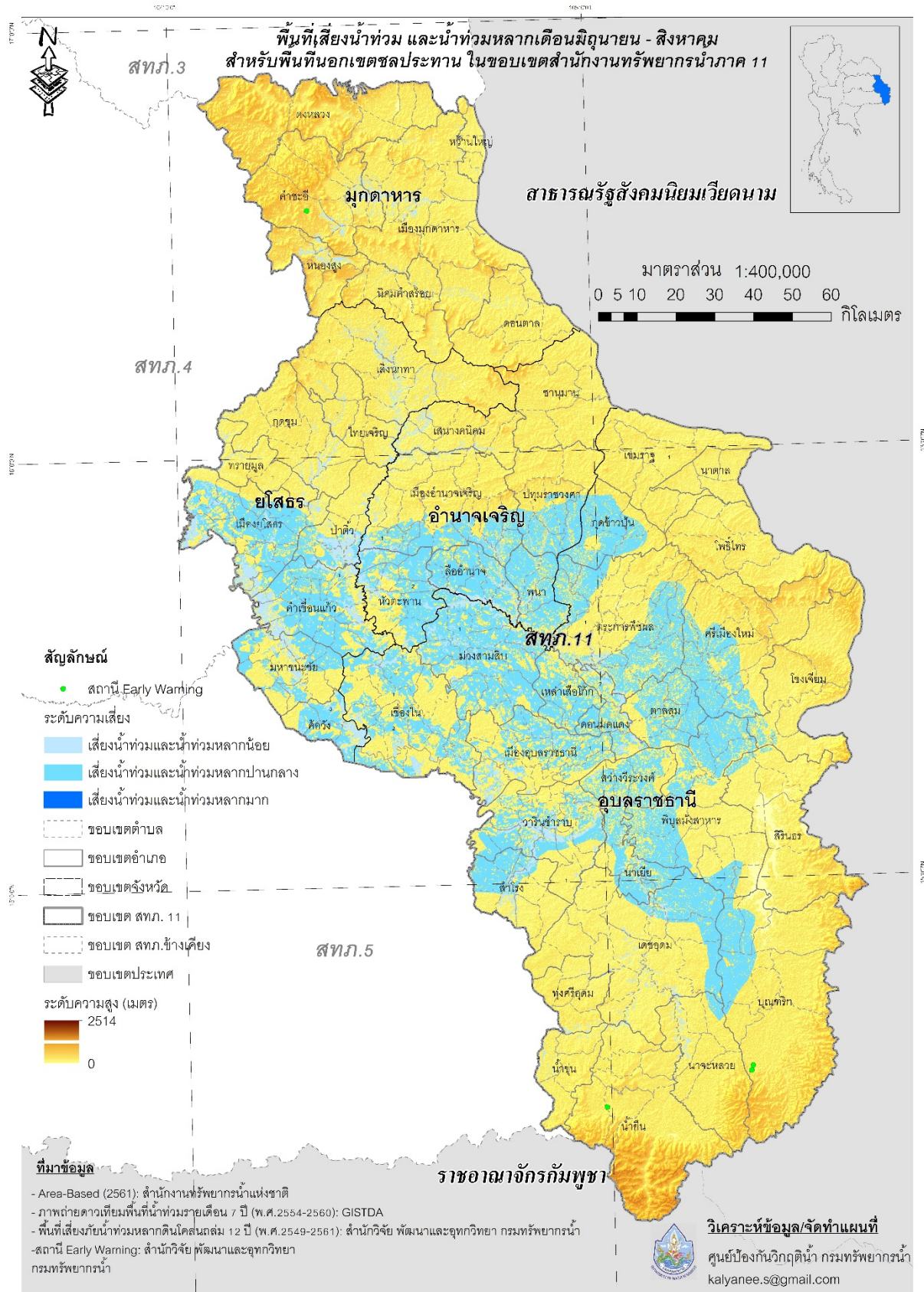

รูปที่ 2 พื้นที่เสี่ยงน้ำท่วมและน้ำท่วมหลากดินถล่มระหว่างเดือนมิถุนายน - สิงหาคม สำหรับพื้นที่นอกเขตชลประทานในขอบเขตสำนักงานทรัพยากรน้ำภาค 11

2.2 พื้นที่เสี่ยงน้ำท่วมและเสี่ยงน้ำหลาก-ดินโคลนถล่ม (ก.ย. - ธ.ค.) ระดับเสี่ยงภัยปานกลางและเสี่ยงภัยมาก ในพื้นที่นอกเขตชลประทานในขอบเขตสำนักงานทรัพยากรน้ำภาค 11 ประกอบด้วย

1) จังหวัดยโสธร จำนวน 7 อำเภอ ประกอบด้วย กุดชุม ค้อวัง คำเขื่อนแก้ว ทรายมูล ป่าดิว มหาชนะชัย เมืองยโสธร

2) จังหวัดอำนาจเจริญ จำนวน 5 อำเภอ ประกอบด้วย ปทุมราชวงศา พนา เมืองอำนาจเจริญ ลืออำนาจ หัวตะพาน

3) จังหวัดอุบลราชธานี จำนวน 19 อำเภอ ประกอบด้วย กุดข้าวปุ้น เขื่องใน โขงเจียม ดอนมดแดง เดชอุดม ตระการพืชผล ตาลชุม นางะหลวย นาเยีย บุนนทริก พิบูลมังสาหาร ม่วงสามสิบ เมืองอุบลราชธานี วารินชำราบ ศรีเมืองใหม่ สว่างวีระวงศ์ สำโรง สิรินคร เหล่าเสือโก้ก

รายละเอียดแสดงดังรูปที่ 3 และสรุปรายละเอียดระดับตำบลแสดงในภาคผนวก 2

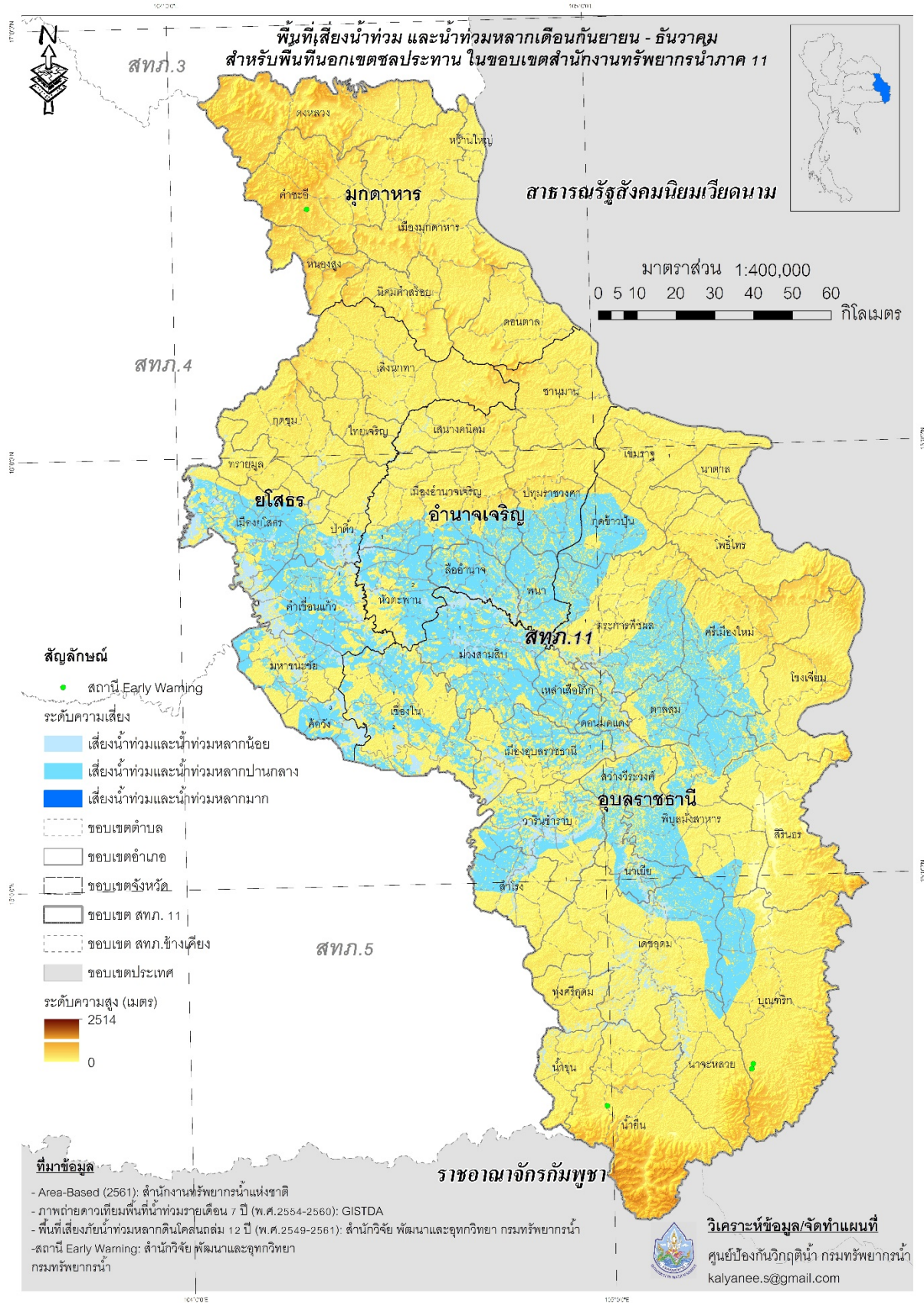

รูปที่ 3 พื้นที่เสี่ยงน้ำท่วมและน้ำท่วมหลากดินถล่มระหว่างเดือนกันยายน - ธันวาคม สำหรับพื้นที่นอกเขตชลประทานในขอบเขตสำนักงานทรัพยากรน้ำภาค 11

ข้อมูลความพร้อมด้านอุปกรณ์/เครื่องมือ/อาคารชลศาสตร์ :

3. ความพร้อมด้านสถานีตรวจวัดสถานการณ์น้ำ จำนวน 58 สถานี ประกอบด้วย

3.1 ระบบปฏิบัติการเฝ้าระวังและเตือนภัยล่วงหน้าน้ำหลาก-ดินถล่ม (Early Warning System) จำนวน 7 สถานี (<http://ews.dwr.go.th/ews/>)

3.2 ระบบตรวจวัดสถานการณ์น้ำทางไกลอัตโนมัติ (โทรมาตร) จำนวน 8 สถานี ระบบกล้อง CCTV จำนวน 4 สถานี และสถานีอุตุ-อุทกวิทยา จำนวน 39 สถานี (รายละเอียดแสดงดังรูปที่ 4 และรายละเอียดของสถานีตรวจวัดสภาพน้ำทางไกลอัตโนมัติระบบกล้อง CCTV และสถานีอุตุ-อุทกวิทยาในภาคผนวก 3 และสามารถดูรายละเอียดได้ที่เว็บไซต์ <http://mekhala.dwr.go.th/>)

4. ความพร้อมด้านอุปกรณ์และเครื่องมือ

4.1 เครื่องสูบน้ำ จำนวน 14 เครื่อง ใช้งานได้ 10 เครื่อง ประกอบด้วย

- เครื่องสูบน้ำขนาด 8 นิ้ว จำนวน 1 เครื่อง (ใช้งานได้ 1 เครื่อง)
- เครื่องสูบน้ำขนาด 10 นิ้ว จำนวน 1 เครื่อง (ใช้งานได้ 1 เครื่อง)
- เครื่องสูบน้ำขนาด 12 นิ้ว จำนวน 12 เครื่อง (ใช้งานได้ 8 เครื่อง)

4.2 รถบรรทุกน้ำ จำนวน 11 คัน ใช้งานได้ 11 คัน ประกอบด้วย

- รถยนต์บรรทุกน้ำขนาด 6,000 ลิตร จำนวน 1 คัน (ใช้งานได้ 1 คัน)
- รถยนต์บรรทุกน้ำขนาด 7,000 ลิตร จำนวน 1 คัน (ใช้งานได้ 1 คัน)
- รถยนต์บรรทุก 6 ล้อ ขนาด 3 ตัน จำนวน 1 คัน (ใช้งานได้ 1 คัน)
- รถยนต์บรรทุก 6 ล้อ ขนาด 6 ตัน จำนวน 1 คัน (ใช้งานได้ 1 คัน)
- รถยนต์บรรทุก 6 ล้อ พร้อมเครน จำนวน 1 คัน (ใช้งานได้ 1 คัน)
- รถยนต์บรรทุกขนาด 1 ตัน จำนวน 3 คัน (ใช้งานได้ 3 คัน)
- รถกระบะขับเคลื่อน 4 ล้อ จำนวน 3 คัน (ใช้งานได้ 3 คัน)

4.3 เรือท้องแบน จำนวน 4 ลำ (ใช้งานได้ 4 ลำ)

5. ความพร้อมด้านความมั่นคงของอ่างเก็บน้ำและฝาย จำนวน 90 แห่ง มีรายละเอียด ดังนี้

5.1 อ่างเก็บน้ำ จำนวน 40 แห่ง (ใช้งานได้ 21 แห่ง)

5.2 ฝาย จำนวน 50 แห่ง (ใช้งานได้ 21 แห่ง)

รายละเอียดของความพร้อมด้านความมั่นคงของอ่างเก็บน้ำและฝายแสดงดังรูปที่ 5 และรายละเอียดของความพร้อมด้านความมั่นคงของอ่างเก็บน้ำและฝายในภาคผนวก 4

6. ข้อมูลแหล่งน้ำธรรมชาติในพื้นที่สำนักงานทรัพยากรน้ำภาค 11 (อุบลราชธานี) จำนวน 18 แห่ง รายละเอียดในภาคผนวก 5

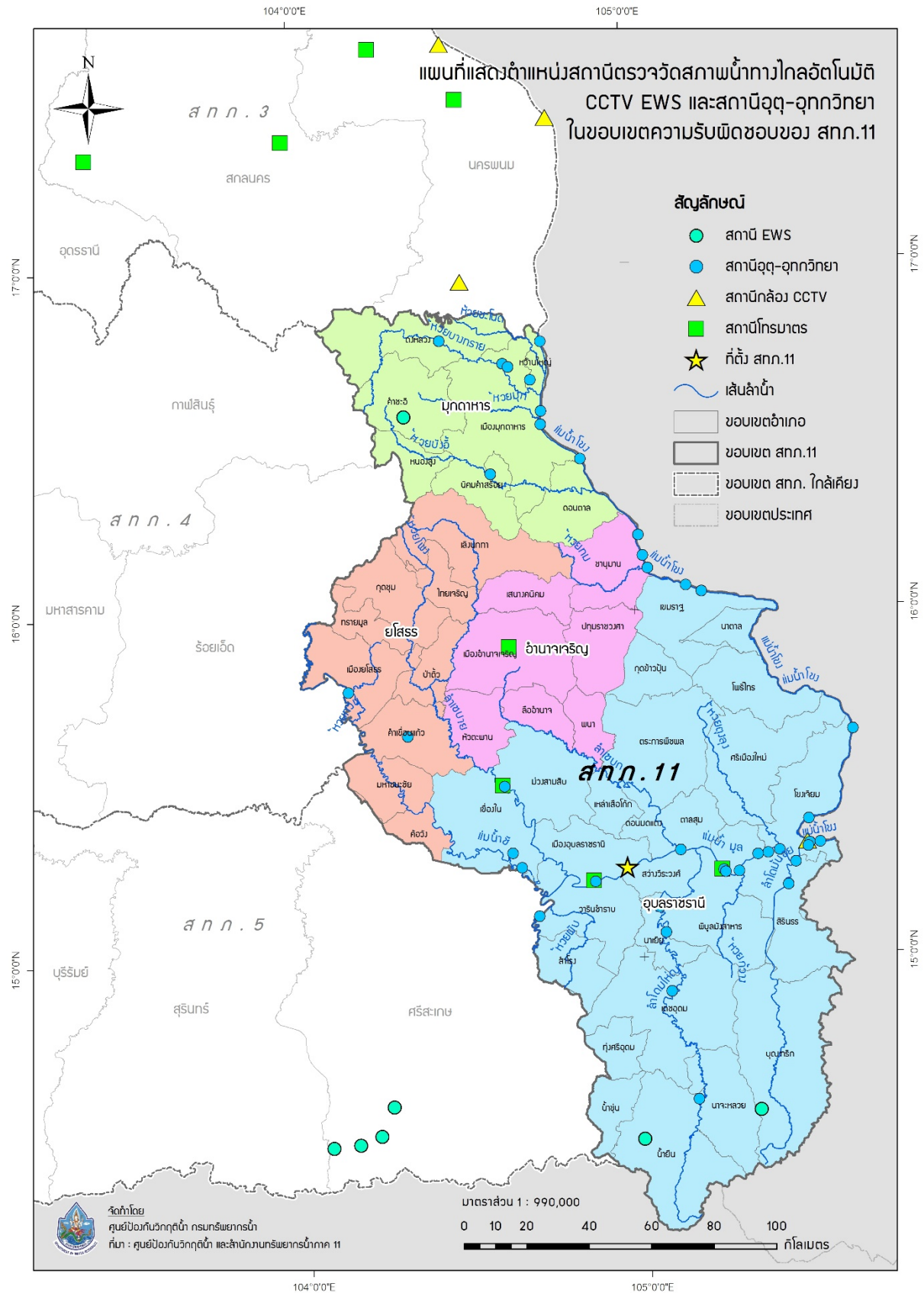

รูปที่ 4 ตำแหน่งสถานีตรวจวัดสภาพน้ำทางไกลอัตโนมัติ CCTV EWS และสถานีอุตุ-อุทกวิทยา ในเขตพื้นที่ความรับผิดชอบของสำนักงานทรัพยากรน้ำภาค 11

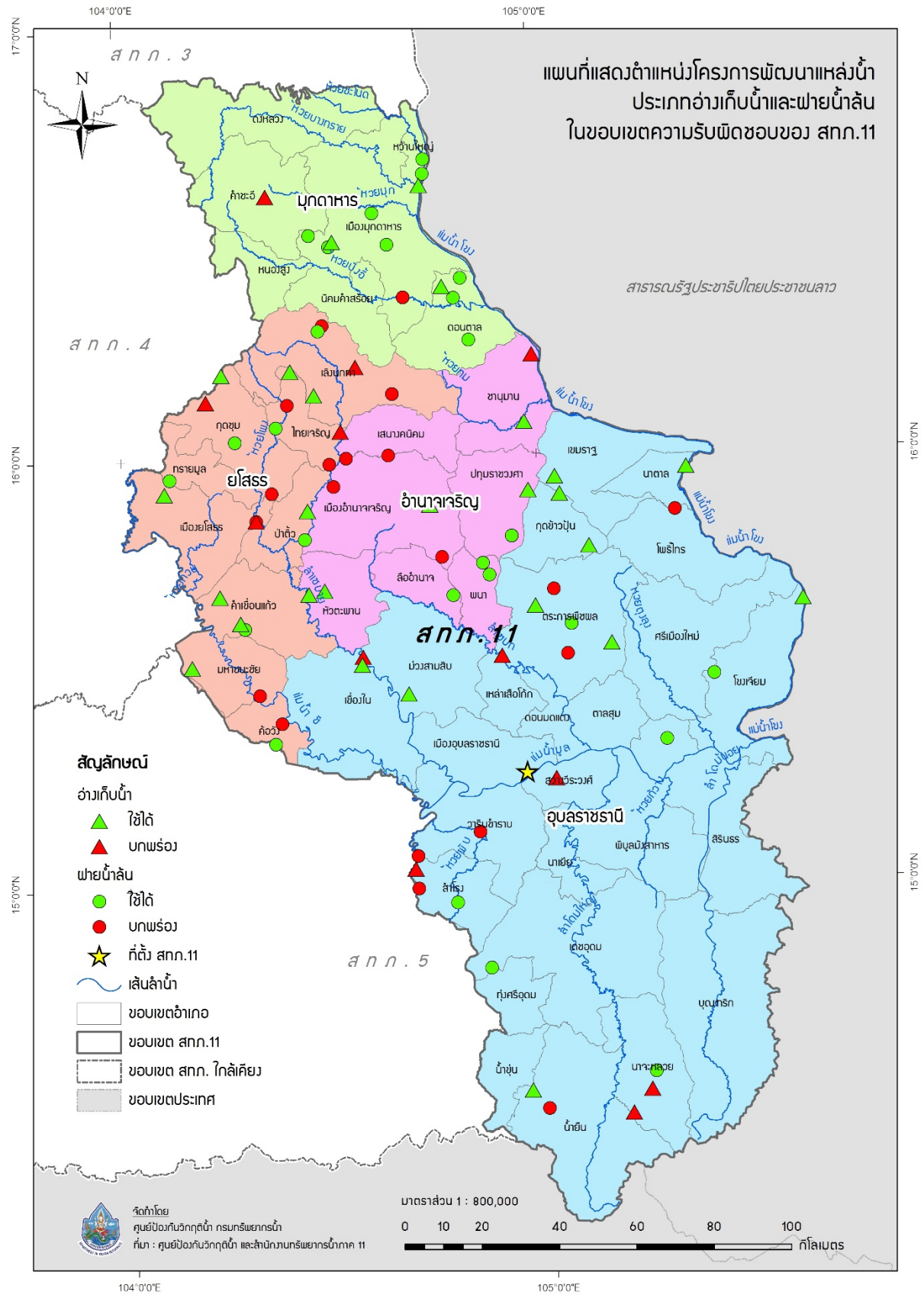

รูปที่ 5 ตำแหน่งโครงการพัฒนาแหล่งน้ำประเภทอ่างเก็บน้ำและฝายน้ำล้นในเขตพื้นที่ความรับผิดชอบของสำนักงานทรัพยากรน้ำภาค 11

ข้อมูลความพร้อมด้านบุคลากร :

7. เจ้าหน้าที่ด้านเฝ้าระวังสถานการณ์ด้านภาวะน้ำท่วมและภาวะน้ำแล้ง จำนวน 18 ราย

ลำดับ	ชื่อ-นามสกุล	สถานที่	เบอร์โทรศัพท์
1	นายวิฑูรย์ คิตอยู่	อุบลราชธานี	083-3756447
2	นายวรเดช บุญรังสี	อุบลราชธานี	099-3859100
3	นายนิคม ชะนิวงษ์	อุบลราชธานี	080-7291681
4	นายสมัย โลหะ	อุบลราชธานี	093-4973734
5	นายประจวบ คงดี	อุบลราชธานี	098-1952693
6	นายอุทิศ กิ่งวัน	อุบลราชธานี	098-1404305
7	นายโชคชัย พรประสิทธิ์	อุบลราชธานี	085-1057588
8	นายสุทัศน์ ธรรมสัตย์	อุบลราชธานี	090-0468996
9	นางจรรยา กิ่งวัน	อุบลราชธานี	087-1551714
10	นางสาวประภาวัลย์ พิเดช	อุบลราชธานี	080-2875440
11	นายปิยภัทร รัตนพล	อุบลราชธานี	087-2058238
12	นายเข้มทอง โพธิ์มา	อุบลราชธานี	081-8764878
13	นายสมเกียรติ คำควร	อุบลราชธานี	089-8641304
14	นายประภาส เดชรัตน์	อุบลราชธานี	089-4251117
15	นางหนูกร อัมพันธ์	อุบลราชธานี	085-1057588
16	นายสมจิต แสงกรุง	อุบลราชธานี	064-3908507
17	นายวสันต์ สุพรหม	อุบลราชธานี	086-6496896
18	นายกริช ไสพันธ์	อุบลราชธานี	084-0355466

8. เจ้าหน้าที่ด้านการปฏิบัติงานเชิงพื้นที่รายจังหวัด จำนวน 4 ราย

ลำดับ	ชื่อ-นามสกุล	สถานที่	เบอร์โทรศัพท์
1	นายปิยภัทร รัตนพล	อุบลราชธานี	087-2058238
2	นายเข้มทอง โพธิ์มา	มุกดาหาร	081-8764878
3	นายอนุสรณ์ สำโรง	ยโสธร	089-4268728
4	นายสมภาพ กมูทชาติ	อำนาจเจริญ	091-1313543

9. รายชื่อผู้รู้ประจำสถานีเตือนภัยล่วงหน้าน้ำหลาก-ดินถล่มในพื้นที่ จำนวน 7 ราย
รายละเอียดของรายชื่อและเบอร์โทรศัพท์ผู้รู้ในภาคผนวก 3

แผนปฏิบัติการบรรเทาภาวะน้ำท่วม :

10. แผนปฏิบัติการเพื่อรับสถานการณ์น้ำท่วมหลากดินโคลนถล่มประจำเดือนมิถุนายน - ธันวาคม 2563 มีรายละเอียดดังรูปที่ 6 ประกอบด้วย

จุดที่	ตำบล	อำเภอ	จังหวัด	ขนาด เครื่อง สูบน้ำ	จำนวน (เครื่อง)	ผู้รับผิดชอบ	เบอร์โทรศัพท์
1	น้ำปลัก	เมือง	อำนาจเจริญ	12	1	นายสมภพ กมุทชาติ	089-2470757



รูปที่ 6 ตำแหน่งจุดติดตั้งเครื่องสูบน้ำช่วยเหลือน้ำท่วมช่วงเดือนมิถุนายน - ธันวาคม
ในเขตพื้นที่ความรับผิดชอบของสำนักงานทรัพยากรน้ำภาค 11

ภาคผนวก 1

พื้นที่เสี่ยงน้ำท่วม และน้ำท่วมหลากเดือนมิถุนายน – สิงหาคม
สำหรับพื้นที่นอกเขตชลประทาน
ในขอบเขตสำนักงานทรัพยากรน้ำภาค 11

พื้นที่เสี่ยงน้ำท่วมและน้ำท่วมหลากเดือนมิถุนายนถึงสิงหาคมสำหรับพื้นที่นอกเขตชลประทานในขอบเขตสำนักงานทรัพยากรน้ำภาค 11

จังหวัด	อำเภอ	ตำบล	พื้นที่เสี่ยงน้ำท่วมและน้ำท่วมหลาก (ไร่)					
			น้อย	ปานกลาง	มาก	ผลรวมทั้งหมด		
มุกดาหาร	คำชะอี	คำชะอี	3,142.63			3,142.63		
		คำบก	1,430.28			1,430.28		
		น้ำเที่ยง	1,890.01			1,890.01		
		บ้านค้อ	218.04			218.04		
		บ้านซ่ง	1,468.09			1,468.09		
		บ้านเหล่า	335.84			335.84		
		โพนงาม	778.37			778.37		
		หนองเอี่ยน	4,341.24			4,341.24		
		เหล่าสร้างถ่อ	2,583.34			2,583.34		
		ดงหลวง	ชะโนดน้อย	128.26			128.26	
			พังแดง	379.47			379.47	
			หนองแคน	198.77			198.77	
		ดอนตาล	นาสะเม้ง	227.97			227.97	
			บ้านแก้ง	17.79			17.79	
	เหล่าหมี		1,729.87			1,729.87		
	นิคมคำสร้อย		1,400.60			1,400.60		
			โขกชัย	43.82			43.82	
			นาออก	487.74			487.74	
			นาอุดม	1,111.80			1,111.80	
			นิคมคำสร้อย	13.88			13.88	
			ร่มเกล้า	210.67			210.67	
			หนองวาง	1,878.02			1,878.02	
		เมืองมุกดาหาร		กุดแซ่	3,747.18			3,747.18
				คำป่าหลาย	2,253.84			2,253.84
				ดงมอน	696.25			696.25
				ดงเย็น	4,359.58			4,359.58
			นาโสก	1,252.47			1,252.47	
บ้านโคก			4,238.37			4,238.37		
	ฝั่งแดด		7,171.34			7,171.34		
	โพนทราย		4,551.91			4,551.91		
หนองสูง			โนนยาง	2,475.80			2,475.80	
			บ้านเป่า	118.47			118.47	
		ภูวง	3,054.59			3,054.59		
		หนองสูง	2,488.09			2,488.09		
		หนองสูงใต้	339.83			339.83		
		หนองสูงเหนือ	1,536.74			1,536.74		
	หัวน้ำใหญ่	บางทรายน้อย	203.32			203.32		
ยโสธร	กุดชุม	กำแมด	1,748.54			1,748.54		

ที่มาข้อมูล:

-Area-Based (2561): สทนช.

-ภาพถ่ายดาวเทียมพื้นที่น้ำท่วมรายเดือน 7 ปี (พ.ศ.2554-2560): GISTDA

-พื้นที่เสี่ยงภัยน้ำท่วมหลากดินโคลนถล่ม 12 ปี (พ.ศ.2549-2561) :สวพ. กรมทรัพยากรน้ำ

พื้นที่เสี่ยงน้ำท่วมและน้ำท่วมหลากเดือนมิถุนายนถึงสิงหาคมสำหรับพื้นที่นอกเขตชลประทานในขอบเขตสำนักงานทรัพยากรน้ำภาค 11

จังหวัด	อำเภอ	ตำบล	พื้นที่เสี่ยงน้ำท่วมและน้ำท่วมหลาก (ไร่)			
			น้อย	ปานกลาง	มาก	ผลรวมทั้งหมด
		กุดชุม	1,836.36			1,836.36
		ค่าน้ำสร้าง	14.47			14.47
		นาไส้	6,310.40			6,310.40
		โนนเปือย	6,293.77			6,293.77
		โพนงาม	2,551.39	0.43		2,551.83
		หนองหมี่	139.87			139.87
		หนองแหน	208.96	0.00		208.96
		ห้วยแก้ง	186.69			186.69
	ค้อวัง	กุดน้ำใส	6,207.63	23,092.90		29,300.53
		ค้อวัง	548.17	13,409.35		13,957.52
		น้ำอ้อม	2,674.35	15,427.54		18,101.89
		ฟ้าหวน	13,020.41	24,536.26		37,556.67
	คำเขื่อนแก้ว	กุดกุง	7,777.96	16,672.21		24,450.18
		กู่จาน	7,710.91	17,726.78		25,437.69
		แคนน้อย	224.26	16,487.19		16,711.45
		ดงแคนใหญ่	378.41	18,718.43		19,096.83
		ดงเจริญ		10,326.76		10,326.76
		ทุ่งมน	4,862.43	20,713.03		25,575.46
		นาแก	5,925.92	16,537.37		22,463.29
		นาคำ	7,385.50	10,190.76		17,576.26
		โพนทัน	438.19	9,633.03		10,071.23
		ย่อ	5,996.98	21,603.08		27,600.07
		ลุมพุก	1,107.86	41,785.08		42,892.93
		สงเปือย	10,467.13	19,492.68		29,959.81
		เหล่าไฮ	7,976.22	11,956.02		19,932.24
	ทรายมูล	ดงมะไฟ	3,524.48	0.30		3,524.77
		ดู่ลาด	298.55			298.55
		ทรายมูล	554.30			554.30
		นาเวียง	3,013.17	0.40		3,013.57
		ไผ่	3,029.97			3,029.97
	ไทยเจริญ	คำเตย	4,351.51			4,351.51
		คำไผ่	2,240.19			2,240.19
		ไทยเจริญ	301.12			301.12
		น้ำคำ	4,663.03			4,663.03
		ส้มฝ่อ	1,538.91			1,538.91
	ป่าดัว	กระจาย	12,959.66	27,584.73		40,544.39
		โคกนาโก	2,928.27			2,928.27
		เชียงเพ็ง	17,292.83	13,368.98		30,661.81

ที่มาข้อมูล:

-Area-Based (2561): สทนช.

-ภาพถ่ายดาวเทียมพื้นที่น้ำท่วมรายเดือน 7 ปี (พ.ศ.2554-2560): GISTDA

-พื้นที่เสี่ยงภัยน้ำท่วมหลากดินโคลนถล่ม 12 ปี (พ.ศ.2549-2561) :สวพ. กรมทรัพยากรน้ำ

พื้นที่เสี่ยงน้ำท่วมและน้ำท่วมหลากเดือนมิถุนายนถึงสิงหาคมสำหรับพื้นที่นอกเขตชลประทานในขอบเขตสำนักงานทรัพยากรน้ำภาค 11

จังหวัด	อำเภอ	ตำบล	พื้นที่เสี่ยงน้ำท่วมและน้ำท่วมหลาก (ไร่)			
			น้อย	ปานกลาง	มาก	ผลรวมทั้งหมด
		โพธิ์ไทร	10,798.34	8,229.46		19,027.80
		ศรีฐาน	12,013.91	15,742.99		27,756.91
	มหาชนะชัย	คูเมือง	107.57	11,679.86		11,787.44
		โนนทราย	836.34	9,737.30		10,573.64
		บากเรือ	4,644.80	18,394.13		23,038.93
		บึงแก	290.95	16,326.28		16,617.22
		ผือฮี	1,869.08	9,656.99		11,526.07
		พระเสาร์	46.39	14,441.78		14,488.17
		ฟ้าหยาด	6,181.12	9,806.81		15,987.93
		ม่วง	118.68	2,336.59		2,455.27
		สงยาง	308.02	3,984.83		4,292.86
		หัวเมือง	3,669.61	9,433.16		13,102.77
	เมืองยโสธร	ชั้นไต้ใหญ่	1,582.79	9,619.22		11,202.01
		ขุมเงิน	4,183.13	10,508.11		14,691.24
		เขื่องคำ	12,698.20	18,087.78		30,785.98
		ค้อเหนือ	13,761.02	19,937.38		33,698.40
		คูทุ่ง	6,459.32	15,687.80		22,147.12
		เดิด	4,802.38	13,096.68		17,899.06
		ตาดทอง	2,135.35	18,619.33		20,754.68
		ทุ่งแต้	599.02	9,772.40		10,371.42
		ทุ่งนางโกล		14,372.77		14,372.77
		นาสะไมย์	907.12	13,900.96		14,808.09
		น้ำคำใหญ่	320.41	14,638.78		14,959.20
		สำราญ	750.92	9,762.15		10,513.07
		สิงห์	2,273.06	21,643.59		23,916.65
		หนองคู	440.64	10,819.50		11,260.14
		หนองเป็ด	6,218.69	1,321.47		7,540.16
		หนองเรือ	1,433.25	9,554.45		10,987.70
		หนองหิน	766.93	15,799.38		16,566.31
	เลิงนกทา	กุดเชียงหมี	4,691.37			4,691.37
		กุดแห่	8,844.64			8,844.64
		โคกสำราญ	5,192.16			5,192.16
		บุงคำ	3,280.62			3,280.62
		ศรีแก้ว	1,144.70			1,144.70
		สร้างมิ่ง	4,752.76			4,752.76
		สวาท	11,376.65			11,376.65
		สามแยก	3,829.07			3,829.07
		สามัคคี	2,660.95			2,660.95

ที่มาข้อมูล:

-Area-Based (2561): สทนช.

-ภาพถ่ายดาวเทียมพื้นที่น้ำท่วมรายเดือน 7 ปี (พ.ศ.2554-2560): GISTDA

-พื้นที่เสี่ยงภัยน้ำท่วมหลากดินโคลนถล่ม 12 ปี (พ.ศ.2549-2561) :สวพ. กรมทรัพยากรน้ำ

พื้นที่เสี่ยงน้ำท่วมและน้ำท่วมหลากเดือนมิถุนายนถึงสิงหาคมสำหรับพื้นที่นอกเขตชลประทานในขอบเขตสำนักงานทรัพยากรน้ำภาค 11

จังหวัด	อำเภอ	ตำบล	พื้นที่เสี่ยงน้ำท่วมและน้ำท่วมหลาก (ไร่)			
			น้อย	ปานกลาง	มาก	ผลรวมทั้งหมด
		ห้องแซง	1,150.95			1,150.95
อำนาจเจริญ	ชานุมาน	คำเขื่อนแก้ว	317.87			317.87
		โคกก่ง	14.15			14.15
		ปากอ้อ	151.80			151.80
	ปทุมราชวงศา	นาป่าแขง	822.09	16,595.30		17,417.39
		นาหว้า	38.36	11,996.54		12,034.90
		โนนงาม	216.84	11,184.19		11,401.04
		ลือ	2,527.93	32,957.11		35,485.04
		ห้วย	1,074.50	27,691.49		28,765.99
	พนา	จานลาน	6,762.93	33,332.61		40,095.55
		พนา	1,386.78	17,061.75		18,448.53
		พระเหลา	3,355.95	26,013.42		29,369.37
		ไม้กลอน	1,868.80	34,944.15		36,812.95
	เมืองอำนาจเจริญ	กุดปลาตุก	824.31			824.31
		ไก่อำ	432.99	18,357.31		18,790.29
		คิมใหญ่	159.03			159.03
		ดอนเมย	1,077.31	11,273.42		12,350.73
		นาจิก	349.82	16,448.85		16,798.67
		นาแต่	485.97			485.97
		นาฝื่อ	2,074.64			2,074.64
		นายม	493.18	637.70		1,130.88
		นาวัง	4,125.47			4,125.47
		นาหอม้า	3,232.53			3,232.53
		น้ำปลีก	13,041.96	22,986.87		36,028.83
		โนนโพธิ์	266.69	3,803.40		4,070.09
		บุง	160.85	4,211.99		4,372.83
		ปลาข้าว	3,719.76	18,328.20		22,047.96
		สร้างนงทา	1,545.24	17,480.53		19,025.77
		หนองมะแซว	2,476.67	10,170.65		12,647.32
		ห้วยไร่	1,140.59	13,172.11		14,312.70
		เหล่าพรวน	178.07	9,238.18		9,416.25
	ลืออำนาจ	โคกกลาง	104.85	17,563.01		17,667.85
		ดงบัง	6,402.68	27,198.57		33,601.25
		ดงมะยาง	3,218.26	13,078.91		16,297.16
		เปือย	8,318.31	23,592.56		31,910.87
		แมด	329.66	16,245.70		16,575.35
		ไร่ชี	13,878.70	22,553.30		36,432.00
		อำนาจ	1,654.78	14,460.62		16,115.41

ที่มาข้อมูล:

-Area-Based (2561): สทนช.

-ภาพถ่ายดาวเทียมพื้นที่น้ำท่วมรายเดือน 7 ปี (พ.ศ.2554-2560): GISTDA

-พื้นที่เสี่ยงภัยน้ำท่วมหลากดินโคลนถล่ม 12 ปี (พ.ศ.2549-2561) :สวพ. กรมทรัพยากรน้ำ

พื้นที่เสี่ยงน้ำท่วมและน้ำท่วมหลากเดือนมิถุนายนถึงสิงหาคมสำหรับพื้นที่นอกเขตชลประทานในขอบเขตสำนักงานทรัพยากรน้ำภาค 11

จังหวัด	อำเภอ	ตำบล	พื้นที่เสี่ยงน้ำท่วมและน้ำท่วมหลาก (ไร่)			
			น้อย	ปานกลาง	มาก	ผลรวมทั้งหมด
	เสนางคนิคม	นาเวียง	9,447.21			9,447.21
		โพนทอง	1,906.29			1,906.29
		ไร่สีสุก	1,472.02			1,472.02
		เสนางคนิคม	2,770.12			2,770.12
		หนองสามสี	5,990.64			5,990.64
		หนองไฮ	753.55			753.55
	หัวตะพาน	คำพระ	8,866.68	23,232.66		32,099.34
		เค็งใหญ่	2,811.64	29,080.21		31,891.85
		จิกคู่	5,308.04	21,579.92		26,887.96
		โพนเมืองน้อย	4,127.57	35,252.65		39,380.22
		รัตนวารี	3,166.23	8,454.71		11,620.95
		สร้างถ่อน้อย	4,953.04	13,876.66		18,829.70
		หนองแก้ว	1,632.20	14,099.76		15,731.96
		หัวตะพาน	7,582.80	13,399.54		20,982.34
อุบลราชธานี	กุดข้าวปุ้น	กาบิน	1,106.56	19,073.86		20,180.42
		แก่งเค็ง		13,862.02		13,862.02
		ข้าวปุ้น	216.47	28,995.20		29,211.67
		โนนสว่าง		41,804.19		41,804.19
		หนองทันน้ำ		12,551.86		12,551.86
	เขื่องใน	กลางใหญ่	2,494.48	15,406.54		17,901.02
		ก่อเอ้	644.14	8,404.94		9,049.09
		เขื่องใน	671.48	17,548.70		18,220.18
		ค้อทอง	3,194.72	12,821.45		16,016.17
		ชีทวน	2,035.08	10,953.45		12,988.54
		แดงหม้อ	310.13	3,752.93		4,063.07
		ท่าไห	700.33	8,300.57		9,000.91
		ธาตุน้อย	292.30	11,208.62		11,500.92
		นาคำใหญ่	5,263.30	9,109.98		14,373.28
		โนนรัง	3,178.20	15,791.89		18,970.09
		บ้านกอก	1,081.81	4,752.65		5,834.47
		บ้านไทย	466.56	9,125.79		9,592.36
		ยางซึ้ง		10,955.19		10,955.19
		ศรีสุข	240.70	21,273.56		21,514.25
		สร้างถ่อ	4,327.77	19,848.94		24,176.71
		สหธาตุ	1,355.24	6,049.15		7,404.39
		หนองเหล่า	208.38	5,005.51		5,213.89
		หัวดอน	585.31	15,311.39		15,896.70
	โขงเจียม	โขงเจียม		918.78		918.78

ที่มาข้อมูล:

-Area-Based (2561): สทนช.

-ภาพถ่ายดาวเทียมพื้นที่น้ำท่วมรายเดือน 7 ปี (พ.ศ.2554-2560): GISTDA

-พื้นที่เสี่ยงภัยน้ำท่วมหลากดินโคลนถล่ม 12 ปี (พ.ศ.2549-2561) :สวพ. กรมทรัพยากรน้ำ

พื้นที่เสี่ยงน้ำท่วมและน้ำท่วมหลากเดือนมิถุนายนถึงสิงหาคมสำหรับพื้นที่นอกเขตชลประทานในขอบเขตสำนักงานทรัพยากรน้ำภาค 11

จังหวัด	อำเภอ	ตำบล	พื้นที่เสี่ยงน้ำท่วมและน้ำท่วมหลาก (ไร่)			
			น้อย	ปานกลาง	มาก	ผลรวมทั้งหมด
		หนองแสงใหญ่		10,653.76		10,653.76
		ห้วยไผ่	3.86			3.86
	ดอนมดแดง	คำไฮใหญ่	162.10	16,537.72		16,699.82
		ดอนมดแดง	7,079.62	14,754.56		21,834.19
		ท่าเมือง	11,488.11	17,942.43		29,430.54
		เหล่าแดง	3,271.40	15,978.85		19,250.25
	เดชอุดม	กลาง	2,954.15			2,954.15
		กุดประทาย	3,185.46	83,805.64		86,991.10
		แก้ง	872.81			872.81
		คำครั่ง	186.47	21,365.03		21,551.49
		ตบหูก	4,339.24			4,339.24
		ท่าโพธิ์ศรี	3,939.29			3,939.29
		นากระแซง	10.88			10.88
		นาเจริญ	18.58			18.58
		นาสว่าง	427.59	941.48		1,369.07
		โนนสมบูรณ์	1,454.43			1,454.43
		บัวงาม		28,471.72		28,471.72
		ป่าโมง	184.84	884.89		1,069.72
		โพนงาม	2,182.84	4,558.26		6,741.10
		เมืองเดช	2,518.20	9,222.87		11,741.07
		สมสะอาด	418.16			418.16
	ตระการพืชผล	กระเดียน		2,403.82		2,403.82
		กุดยาลวน		5,428.98		5,428.98
		กุศกร		13,337.56		13,337.56
		เกษม		674.48		674.48
		ขามเปี้ย	9,044.92	10,057.32		19,102.24
		โคกจาน	7.41	28,176.64		28,184.05
		เซเป็ด	6,014.22	2,846.10		8,860.32
		ตระการ	3,320.43	19,376.71		22,697.14
		ตากแดด		14,974.26		14,974.26
		ถ้ำแซ้		5,259.12		5,259.12
		ท่าหลวง		13,067.10		13,067.10
		นาสะไม	969.98	25,951.27		26,921.26
		โนนสูง		21,239.38		21,239.38
		เป้า	801.60	22,132.79		22,934.39
		สะพือ	656.57	9,506.82		10,163.39
		หนองเต่า	621.39	12,156.64		12,778.03
		ห้วยฝ้ายพัฒนา		25,198.93		25,198.93

ที่มาข้อมูล:

-Area-Based (2561): สทนช.

-ภาพถ่ายดาวเทียมพื้นที่น้ำท่วมรายเดือน 7 ปี (พ.ศ.2554-2560): GISTDA

-พื้นที่เสี่ยงภัยน้ำท่วมหลากดินโคลนถล่ม 12 ปี (พ.ศ.2549-2561) :สวพ. กรมทรัพยากรน้ำ

พื้นที่เสี่ยงน้ำท่วมและน้ำท่วมหลากเดือนมิถุนายนถึงสิงหาคมสำหรับพื้นที่นอกเขตชลประทานในขอบเขตสำนักงานทรัพยากรน้ำภาค 11

จังหวัด	อำเภอ	ตำบล	พื้นที่เสี่ยงน้ำท่วมและน้ำท่วมหลาก (ไร่)			
			น้อย	ปานกลาง	มาก	ผลรวมทั้งหมด
		ไหล่ทุ่ง	418.27	2,231.19		2,649.47
	ตาลชุม	คำหว่า		13,556.20		13,556.20
		จิกเทิง	364.20	8,675.23		9,039.44
		ตาลชุม	198.52	16,402.56		16,601.08
		นาคาย	19.98	25,097.42		25,117.39
		สำโรง		27,266.21		27,266.21
		หนองกุง		19,784.86		19,784.86
	ทุ่งศรีอุดม	กุดเรือ	3,437.90			3,437.90
		โคกชำแระ	201.13			201.13
		นาเกษม	597.54			597.54
		หนองอ้อม	169.56			169.56
	นาจะหลวย	โนนสมบุรณ์	738.76			738.76
		โนนสวรรค์	1,533.31			1,533.31
		บ้านตุม	53.57			53.57
		พรสวรรค์	5,599.30			5,599.30
		โสภแสง		10,088.11		10,088.11
	นาเยี่ย	นาดี	3,819.62	22,726.80		26,546.42
		นาเยี่ย	3,669.86	42,188.03		45,857.89
		นาเรือง	3,249.81	26,297.13		29,546.94
	น้ำขุ่น	ชีเหล็ก	1,159.10			1,159.10
		โคกสะอาด	274.64			274.64
		ตาเกา	75.97			75.97
		ไพบูลย์	4,787.59			4,787.59
	น้ำยี่น	โดมประดิษฐ์	52.38			52.38
		บุเปือย	21.10			21.10
		ยาง	1,409.35			1,409.35
		ยางใหญ่	419.75			419.75
		สีวิเชียร	2.90			2.90
	บุญชริก	คอแลน	197.04	1,391.05		1,588.09
		นาโพธิ์		40,322.24		40,322.24
		โนนค้อ		2,307.38		2,307.38
		บ้านแมด	14.95	18,089.16		18,104.11
		โพนงาม	2.39			2.39
		หนองสะโน		51,752.33		51,752.33
	พิบูลมังสาหาร	กุดขมภู	1.77	3,471.89		3,473.65
		ทรายมูล	7.13	21,570.21		21,577.34
		นาโพธิ์	548.96	41,180.98		41,729.95
		โนนกลาง	17.84	2,043.62		2,061.46

ที่มาข้อมูล:

-Area-Based (2561): สทนช.

-ภาพถ่ายดาวเทียมพื้นที่น้ำท่วมรายเดือน 7 ปี (พ.ศ.2554-2560): GISTDA

-พื้นที่เสี่ยงภัยน้ำท่วมหลากดินโคลนถล่ม 12 ปี (พ.ศ.2549-2561) :สวพ. กรมทรัพยากรน้ำ

พื้นที่เสี่ยงน้ำท่วมและน้ำท่วมหลากเดือนมิถุนายนถึงสิงหาคมสำหรับพื้นที่นอกเขตชลประทานในขอบเขตสำนักงานทรัพยากรน้ำภาค 11

จังหวัด	อำเภอ	ตำบล	พื้นที่เสี่ยงน้ำท่วมและน้ำท่วมหลาก (ไร่)			
			น้อย	ปานกลาง	มาก	ผลรวมทั้งหมด
		โนนกาหลง		3,760.57		3,760.57
		บ้านแถม		9,256.66		9,256.66
		พิบูล		1,078.98		1,078.98
		โพธิ์ไทร	97.27	22,063.96		22,161.23
		โพธิ์ศรี		21,607.20		21,607.20
		ระเว		46,794.99		46,794.99
		ไร่ใต้	208.02	43,414.44		43,622.46
		หนองบัวฮี		12,626.56		12,626.56
		อ่างศิลา		13,924.93		13,924.93
	ม่วงสามสิบ	ดุมใหญ่	6,818.40	22,542.68		29,361.08
		เตย	1,618.25	28,775.66		30,393.90
		นาเลิง	4,562.47	24,555.96		29,118.42
		ไผ่ใหญ่	5,733.32	22,779.49		28,512.80
		โพนแพง	143.97	18,458.81		18,602.78
		ม่วงสามสิบ	4,546.19	30,412.34		34,958.53
		ยางโยภาพ	7,079.38	30,108.46		37,187.83
		ยางสักกระโพหลุ่ม	2,638.56	33,945.84		36,584.41
		หนองไข่นก	330.30	7,816.48		8,146.78
		หนองช้างใหญ่	5,611.05	19,768.86		25,379.90
		หนองเมือง	2,700.93	23,139.45		25,840.38
		หนองเหล่า	667.26	29,703.31		30,370.57
		หนองฮาง	1,351.46	12,159.24		13,510.69
		เหล่าบก	14,575.79	22,920.80		37,496.59
	เมืองอุบลราชธานี	กระโสบ	474.06	19,510.06		19,984.13
		กุดลาด	617.99	11,556.10		12,174.09
		ขามใหญ่	1,377.49	16,179.02		17,556.51
		ชีเหล็ก	987.59	13,712.85		14,700.44
		แจระแม	4,323.07	7,284.41		11,607.47
		ปทุม	8.79	122.11		130.90
		ปะอาว		646.32		646.32
		ไร่น้อย	1,924.95	20,925.98		22,850.93
		หนองซอน	2,825.74	15,925.50		18,751.24
		หนองบ่อ	12,167.26	18,177.60		30,344.86
		หัวเรือ	1,341.76	17,201.25		18,543.01
	วารินชำราบ	คำขวาง	1,223.30	9,489.44		10,712.74
		ค้ำน้ำแซบ	5.93	65.35		71.28
		คูเมือง	8,434.29	17,251.30		25,685.59
		ท่าลาด	2,310.89	19,611.81		21,922.70

ที่มาข้อมูล:

-Area-Based (2561): สทนช.

-ภาพถ่ายดาวเทียมพื้นที่น้ำท่วมรายเดือน 7 ปี (พ.ศ.2554-2560): GISTDA

-พื้นที่เสี่ยงภัยน้ำท่วมหลากดินโคลนถล่ม 12 ปี (พ.ศ.2549-2561) :สวพ. กรมทรัพยากรน้ำ

พื้นที่เสี่ยงน้ำท่วมและน้ำท่วมหลากเดือนมิถุนายนถึงสิงหาคมสำหรับพื้นที่นอกเขตชลประทานในขอบเขตสำนักงานทรัพยากรน้ำภาค 11

จังหวัด	อำเภอ	ตำบล	พื้นที่เสี่ยงน้ำท่วมและน้ำท่วมหลาก (ไร่)			
			น้อย	ปานกลาง	มาก	ผลรวมทั้งหมด
		ธาตุ	2,285.72	5,222.12		7,507.84
		โนนผึ้ง	4,601.15	10,373.66		14,974.82
		โนนโพน	6,049.95	13,339.85		19,389.79
		บึงหวาย	1,098.04	12,028.38		13,126.43
		บึงใหม่	447.02	5,491.89		5,938.92
		โพธิ์ใหญ่	6,942.63	24,505.10		31,447.73
		เมืองศรีโค	4,619.34	7,792.70		12,412.04
		วารินชำราบ		82.26		82.26
		สระสมิง	792.76			792.76
		แสนสุข	1,479.57	9,572.51		11,052.08
		หนองกินเพล	518.93	4,990.10		5,509.03
		ห้วยชะยุ้ง	13.60	14,179.95		14,193.54
	ศรีเมืองใหม่	แก้งกอก		17,513.28		17,513.28
		คำไหล		22,214.84		22,214.84
		ดอนใหญ่		12,183.24		12,183.24
		ตะปาย		10,634.16		10,634.16
		นาคำ		19,358.26		19,358.26
		ลาดควาย		16,480.96		16,480.96
		วาริน		27,813.17		27,813.17
		สงยาง		10,855.64		10,855.64
		เอือดใหญ่		10,872.39		10,872.39
	สว่างวีระวงศ์	แก้งโคม	268.72	20,772.98		21,041.70
		ท่าช้าง	3,424.04	19,990.26		23,414.30
		บึงมะแลง	433.98	15,777.76		16,211.74
		สว่าง	163.09	20,965.80		21,128.89
	สำโรง	ขามป้อม	544.01			544.01
		ค้อน้อย	665.99			665.99
		โคกก่อง	4,647.71	9,399.55		14,047.27
		โคกสว่าง	163.25			163.25
		โนนกลาง	2,405.30	9,246.08		11,651.39
		โนนกาเส้น	52.66	32,856.60		32,909.27
		บอน	280.46	16,343.75		16,624.21
		สำโรง	3,936.56	6,348.27		10,284.83
		หนองไฮ	6,049.40	3,752.38		9,801.78
	สิรินธร	คันทรี		6,620.73		6,620.73
		คำเขื่อนแก้ว	2.82	1,655.90		1,658.72
		ช่องเม็ก	262.99			262.99
		นิคมสร้างตนเองลำโดมน้อย	35.94			35.94

ที่มาข้อมูล:

-Area-Based (2561): สทนช.

-ภาพถ่ายดาวเทียมพื้นที่น้ำท่วมรายเดือน 7 ปี (พ.ศ.2554-2560): GISTDA

-พื้นที่เสี่ยงภัยน้ำท่วมหลากดินโคลนถล่ม 12 ปี (พ.ศ.2549-2561) :สวพ. กรมทรัพยากรน้ำ

พื้นที่เสี่ยงน้ำท่วมและน้ำท่วมหลากเดือนมิถุนายนถึงสิงหาคมสำหรับพื้นที่นอกเขตชลประทานในขอบเขตสำนักงานทรัพยากรน้ำภาค 11

จังหวัด	อำเภอ	ตำบล	พื้นที่เสี่ยงน้ำท่วมและน้ำท่วมหลาก (ไร่)			
			น้อย	ปานกลาง	มาก	ผลรวมทั้งหมด
		โนนก่อ	415.53			415.53
		ฝางคำ	20.55			20.55
	เหล่าเสือโก้ก	แพงใหญ่	652.04	13,009.80		13,661.85
		โพนเมือง	2,282.26	26,606.48		28,888.75
		หนองบก	22.35	21,322.03		21,344.38
		เหล่าเสือโก้ก	110.93	21,374.93		21,485.86
ผลรวมทั้งหมด (ไร่)			797,319.05	3,724,727.25		4,522,046.30

ที่มาข้อมูล:

-Area-Based (2561): สทนช.

-ภาพถ่ายดาวเทียมพื้นที่น้ำท่วมรายเดือน 7 ปี (พ.ศ.2554-2560): GISTDA

-พื้นที่เสี่ยงภัยน้ำท่วมหลากดินโคลนถล่ม 12 ปี (พ.ศ.2549-2561) :สวพ. กรมทรัพยากรน้ำ

ภาคผนวก 2

พื้นที่เสี่ยงน้ำท่วม และน้ำท่วมหลากเดือนกันยายน - ธันวาคม
สำหรับพื้นที่นอกเขตชลประทาน
ในขอบเขตสำนักงานทรัพยากรน้ำภาค 11

พื้นที่เสี่ยงน้ำท่วมและน้ำท่วมหลากเดือนกันยายนถึงธันวาคมสำหรับพื้นที่นอกเขตชลประทานในขอบเขตสำนักงานทรัพยากรน้ำภาค 11

จังหวัด	อำเภอ	ตำบล	พื้นที่เสี่ยงน้ำท่วมและน้ำท่วมหลาก (ไร่)			
			น้อย	ปานกลาง	มาก	ผลรวมทั้งหมด
มุกดาหาร	นิคมคำสร้อย	นากอก	53.70			53.70
		หนองวาง	17.71			17.71
ยโสธร	กุดชุม	ก้ามัด	512.90			512.90
		กุดชุม	89.65			89.65
		นาโสี	2,010.66			2,010.66
		โนนเปือย	1,310.51			1,310.51
		โพนงาม	71.10	0.43		71.54
		หนองแหน		0.00		0.00
	ค้อวัง	กุดน้ำใส	16,410.45	23,092.90		39,503.35
		ค้อวัง	686.86	13,409.35		14,096.21
		น้ำอ้อม	1,421.09	15,427.54		16,848.63
		ฟ้าห่วน	36,257.49	24,536.26		60,793.75
	คำเขื่อนแก้ว	กุดกุง	22,791.61	16,672.21		39,463.82
		กู่จาน	5,714.59	17,726.78		23,441.36
		แคนน้อย	1,296.90	16,487.19		17,784.09
		ดงแคนใหญ่	1,467.64	18,718.43		20,186.07
		ดงเจริญ		10,326.76		10,326.76
		ทุ่งมน	2,197.90	20,713.03		22,910.93
		นาแก	5,131.11	16,537.37		21,668.49
		นาคำ	5,813.77	10,190.76		16,004.53
		โพนทัน	1,465.70	9,633.03		11,098.74
		ย่อ	16,893.86	21,603.08		38,496.95
		ลุมพุก	1,791.04	41,785.08		43,576.12
		สงเปือย	29,339.96	19,492.68		48,832.64
		เหล่าไฮ	6,101.85	11,956.02		18,057.87
	ทรายมูล	ดงมะไฟ	1,235.09	0.30		1,235.38
		นาเวียง	638.44	0.40		638.84
		ไผ่	425.19			425.19
	ไทยเจริญ	คำเตย	168.72			168.72
		คำไผ่	494.91			494.91
		น้ำคำ	1,106.73			1,106.73
	ป่าดัว	กระจาย	3,734.41	27,584.73		31,319.14
		โคกนาโก	949.16			949.16
		เชียงเพ็ง	8,838.58	13,368.98		22,207.55
		โพธิ์ไทร	5,602.82	8,229.46		13,832.28
		ศรีฐาน	7,044.50	15,742.99		22,787.50
	มหาชนะชัย	คูเมือง	167.84	11,679.86		11,847.71
		โนนทราย	2,218.35	9,737.30		11,955.66

ที่มาข้อมูล:

-Area-Based (2561): สทนช.

-ภาพถ่ายดาวเทียมพื้นที่น้ำท่วมรายเดือน 7 ปี (พ.ศ.2554-2560): GISTDA

-พื้นที่เสี่ยงภัยน้ำท่วมหลากดินโคลนถล่ม 12 ปี (พ.ศ.2549-2561) :สวพ. กรมทรัพยากรน้ำ

พื้นที่เสี่ยงน้ำท่วมและน้ำท่วมหลากเดือนกันยายนถึงธันวาคมสำหรับพื้นที่นอกเขตชลประทานในขอบเขตสำนักงานทรัพยากรน้ำภาค 11

จังหวัด	อำเภอ	ตำบล	พื้นที่เสี่ยงน้ำท่วมและน้ำท่วมหลาก (ไร่)			
			น้อย	ปานกลาง	มาก	ผลรวมทั้งหมด
		บากเรือ	14,595.12	18,394.13		32,989.25
		บึงแก	4,446.13	16,326.28		20,772.41
		ฝ่อฮี	3,475.38	9,656.99		13,132.37
		พระเสาร์	334.26	14,441.78		14,776.05
		ฟ้าหยาด	16,547.94	9,806.81		26,354.75
		ม่วง	394.12	2,336.59		2,730.72
		สงยาง	392.57	3,984.83		4,377.41
		หัวเมือง	10,037.81	9,433.16		19,470.97
	เมืองยโสธร	ชั้นไทรใหญ่	755.56	9,619.22		10,374.78
		ชุมเงิน	12,442.43	10,508.11		22,950.54
		เชียงคำ	34,710.21	18,087.78		52,797.99
		ค้อเหนือ	40,123.12	19,937.38		60,060.50
		ดู่ทุ่ง	9,924.69	15,687.80		25,612.49
		เด็ด	5,798.98	13,096.68		18,895.66
		ตาดทอง	1,927.06	18,619.33		20,546.39
		ทุ่งแต้	42.03	9,772.40		9,814.43
		ทุ่งนางโอก	94.05	14,372.77		14,466.82
		นาสะเมย์		13,900.96		13,900.96
		น้ำคำใหญ่	1,239.65	14,638.78		15,878.44
		สำราญ	2,595.81	9,762.15		12,357.96
		สิงห์	1,472.44	21,643.59		23,116.03
		หนองคู	376.46	10,819.50		11,195.97
		หนองเป็ด	2,542.36	1,321.47		3,863.82
		หนองเรือ	112.97	9,554.45		9,667.42
		หนองหิน	409.69	15,799.38		16,209.07
	เลิงนกทา	กุดแห่	317.34			317.34
		โคกสำราญ	221.59			221.59
		บุงคำ	369.72			369.72
		สร้างมิ่ง	480.03			480.03
		สวาท	667.57			667.57
		สามัคคี	352.36			352.36
อำนาจเจริญ	ปทุมราชวงศา	นาป่าแขง		16,595.30		16,595.30
		นาห้วย		11,996.54		11,996.54
		โนนงาม		11,184.19		11,184.19
		ลือ		32,957.11		32,957.11
		ห้วย		27,691.49		27,691.49
	พนา	จานลาน	4,206.53	33,332.61		37,539.14
		พนา	152.08	17,061.75		17,213.83

ที่มาข้อมูล:

-Area-Based (2561): สทนช.

-ภาพถ่ายดาวเทียมพื้นที่น้ำท่วมรายเดือน 7 ปี (พ.ศ.2554-2560): GISTDA

-พื้นที่เสี่ยงภัยน้ำท่วมหลากดินโคลนถล่ม 12 ปี (พ.ศ.2549-2561) :สวพ. กรมทรัพยากรน้ำ

พื้นที่เสี่ยงน้ำท่วมและน้ำท่วมหลากเดือนกันยายนถึงธันวาคมสำหรับพื้นที่นอกเขตชลประทานในขอบเขตสำนักงานทรัพยากรน้ำภาค 11

จังหวัด	อำเภอ	ตำบล	พื้นที่เสี่ยงน้ำท่วมและน้ำท่วมหลาก (ไร่)			
			น้อย	ปานกลาง	มาก	ผลรวมทั้งหมด
		พระเหลา	1,062.54	26,013.42		27,075.96
		ไม้กลอน	370.47	34,944.15		35,314.63
	เมืองอำนาจเจริญ	กุดปลาตุก	104.62			104.62
		ไก่อ่า		18,357.31		18,357.31
		ดอนเมย	32.20	11,273.42		11,305.62
		นาจิก		16,448.85		16,448.85
		นายม		637.70		637.70
		นาวัง	689.02			689.02
		นาหอม้า	745.45			745.45
		น้ำปลีก	3,655.99	22,986.87		26,642.86
		โนนโพธิ์	0.03	3,803.40		3,803.43
		บุง		4,211.99		4,211.99
		ปลาข้าว	390.93	18,328.20		18,719.13
		สร้างนกทา	68.29	17,480.53		17,548.82
		หนองมะแขว	233.02	10,170.65		10,403.67
		ห้วยไร่		13,172.11		13,172.11
		เหล่าพรวน		9,238.18		9,238.18
	ลืออำนาจ	โคกกลาง		17,563.01		17,563.01
		ดงบัง	2,211.45	27,198.57		29,410.02
		ดงมะยาง	630.17	13,078.91		13,709.07
		เปือย	4,239.86	23,592.56		27,832.42
		แมด		16,245.70		16,245.70
		ไร่สี	9,070.64	22,553.30		31,623.94
		อำนาจ	678.94	14,460.62		15,139.56
	เสนางคนิคม	นาเวียง	1,590.18			1,590.18
		ไร่สีสุก	41.81			41.81
		หนองสามสี	916.38			916.38
	หัวตะพาน	คำพระ	4,398.40	23,232.66		27,631.06
		เค็งใหญ่		29,080.21		29,080.21
		จิกคู่	4,343.92	21,579.92		25,923.84
		โพนเมืองน้อย	4,160.60	35,252.65		39,413.26
		รัตนวาริ	874.93	8,454.71		9,329.64
		สร้างถ่อน้อย	4,423.23	13,876.66		18,299.89
		หนองแก้ว	209.57	14,099.76		14,309.33
		หัวตะพาน	3,863.99	13,399.54		17,263.53
อุบลราชธานี	กุดข้าวปุ้น	กาบิน		19,073.86		19,073.86
		แก่งเค็ง		13,862.02		13,862.02
		ข้าวปุ้น		28,995.20		28,995.20

ที่มาข้อมูล:

-Area-Based (2561): สทนช.

-ภาพถ่ายดาวเทียมพื้นที่น้ำท่วมรายเดือน 7 ปี (พ.ศ.2554-2560): GISTDA

-พื้นที่เสี่ยงภัยน้ำท่วมหลากดินโคลนถล่ม 12 ปี (พ.ศ.2549-2561) :สวพ. กรมทรัพยากรน้ำ

พื้นที่เสี่ยงน้ำท่วมและน้ำท่วมหลากเดือนกันยายนถึงธันวาคมสำหรับพื้นที่นอกเขตชลประทานในขอบเขตสำนักงานทรัพยากรน้ำภาค 11

จังหวัด	อำเภอ	ตำบล	พื้นที่เสี่ยงน้ำท่วมและน้ำท่วมหลาก (ไร่)			
			น้อย	ปานกลาง	มาก	ผลรวมทั้งหมด
		โนนสว่าง		41,804.19		41,804.19
		หนองต้นน้ำ		12,551.86		12,551.86
	เขื่องใน	กลางใหญ่	3,322.16	15,406.54		18,728.70
		ก่อเอ้		8,404.94		8,404.94
		เขื่องใน	1,467.71	17,548.70		19,016.41
		ค้อทอง	9,071.07	12,821.45		21,892.52
		ชีทวน	1,271.66	10,953.45		12,225.12
		แดงหม้อ	632.04	3,752.93		4,384.97
		ท่าไทร	2,533.96	8,300.57		10,834.54
		ธาตุน้อย	2,274.79	11,208.62		13,483.42
		นาคำใหญ่	15,501.83	9,109.98		24,611.81
		โนนรัง	2,318.46	15,791.89		18,110.36
		บ้านกอก	87.13	4,752.65		4,839.79
		บ้านไทย	1,132.91	9,125.79		10,258.70
		ยางซึ้ง	137.84	10,955.19		11,093.03
		ศรีสุข	673.67	21,273.56		21,947.23
		สร้างถ่อ	13,471.21	19,848.94		33,320.15
		สหธาตุ	4,444.05	6,049.15		10,493.19
		หนองเหล่า	106.42	5,005.51		5,111.93
		หัวดอน	379.60	15,311.39		15,690.99
	โขงเจียม	โขงเจียม		918.78		918.78
		หนองแสงใหญ่	95.23	10,653.76		10,748.98
	ดอนมดแดง	คำไฮใหญ่	78.86	16,537.72		16,616.59
		ดอนมดแดง	19,712.78	14,754.56		34,467.35
		ท่าเมือง	11,745.14	17,942.43		29,687.57
		เหล่าแดง	5,547.92	15,978.85		21,526.77
	เดชอุดม	กลาง	5,734.32			5,734.32
		กุดประทาย	3,659.93	83,805.64		87,465.57
		แก้ง	4,002.30			4,002.30
		คำครั่ง	317.77	21,365.03		21,682.80
		ตบหู่	8,911.82			8,911.82
		ท่าโพธิ์ศรี	8,918.51			8,918.51
		ทุ่งเทิง	67.85			67.85
		นากระแซง	94.60			94.60
		นาเจริญ	75.33			75.33
		นาสว่าง	500.04	941.48		1,441.52
		โนนสมบูรณ์	4,361.25			4,361.25
		บัวงาม	50.00	28,471.72		28,521.72

ที่มาข้อมูล:

-Area-Based (2561): สทนช.

-ภาพถ่ายดาวเทียมพื้นที่น้ำท่วมรายเดือน 7 ปี (พ.ศ.2554-2560): GISTDA

-พื้นที่เสี่ยงภัยน้ำท่วมหลากดินโคลนถล่ม 12 ปี (พ.ศ.2549-2561) :สวพ. กรมทรัพยากรน้ำ

พื้นที่เสี่ยงน้ำท่วมและน้ำท่วมหลากเดือนกันยายนถึงธันวาคมสำหรับพื้นที่นอกเขตชลประทานในขอบเขตสำนักงานทรัพยากรน้ำภาค 11

จังหวัด	อำเภอ	ตำบล	พื้นที่เสี่ยงน้ำท่วมและน้ำท่วมหลาก (ไร่)			
			น้อย	ปานกลาง	มาก	ผลรวมทั้งหมด
		ป่าโมง	189.56	884.89		1,074.45
		โพนงาม	4,020.98	4,558.26		8,579.24
		เมืองเดช	4,618.77	9,222.87		13,841.64
		สมสะอาด	1,990.19			1,990.19
	ตระการพืชผล	กระเดียน	5.71	2,403.82		2,409.54
		กุดยาลวน		5,428.98		5,428.98
		กุศกร		13,337.56		13,337.56
		เกษม		674.48		674.48
		ขามเปี้ย	7,281.63	10,057.32		17,338.95
		ขุหลุ	13.60			13.60
		คำเจริญ	2.23			2.23
		โคกจาน	36.40	28,176.64		28,213.04
		เซเป็ด	3,740.57	2,846.10		6,586.67
		ตระการ	2,771.05	19,376.71		22,147.76
		ตากแดด		14,974.26		14,974.26
		ถ้ำแซ้		5,259.12		5,259.12
		ท่าหลวง		13,067.10		13,067.10
		นาสะไม	146.80	25,951.27		26,098.07
		โนนกง		21,239.38		21,239.38
		บ้านแดง	41.20			41.20
		เป้า	8.48	22,132.79		22,141.27
		สะพือ	97.68	9,506.82		9,604.50
		หนองเต่า		12,156.64		12,156.64
		ห้วยฝ้ายพัฒนา		25,198.93		25,198.93
		ไหลทุ่ง	313.62	2,231.19		2,544.81
	ตาลชุม	คำหว่า		13,556.20		13,556.20
		จิกเทิง	847.57	8,675.23		9,522.80
		ตาลชุม	900.73	16,402.56		17,303.29
		นาคาย	36.00	25,097.42		25,133.42
		สำโรง		27,266.21		27,266.21
		หนองกง		19,784.86		19,784.86
	ทุ่งศรีอุดม	กุดเรือ	3,895.05			3,895.05
		โคกขำระ	870.28			870.28
		นาเกษม	2,762.77			2,762.77
		นาห้อม	80.26			80.26
		หนองอัม	798.05			798.05
	นาจะหลวย	โนนสมบุรณ์	722.05			722.05
		โนนสวรรค์	3,701.32			3,701.32

ที่มาข้อมูล:

-Area-Based (2561): สททช.

-ภาพถ่ายดาวเทียมพื้นที่น้ำท่วมรายเดือน 7 ปี (พ.ศ.2554-2560): GISTDA

-พื้นที่เสี่ยงภัยน้ำท่วมหลากดินโคลนถล่ม 12 ปี (พ.ศ.2549-2561) :สวพ. กรมทรัพยากรน้ำ

พื้นที่เสี่ยงน้ำท่วมและน้ำท่วมหลากเดือนกันยายนถึงธันวาคมสำหรับพื้นที่นอกเขตชลประทานในขอบเขตสำนักงานทรัพยากรน้ำภาค 11

จังหวัด	อำเภอ	ตำบล	พื้นที่เสี่ยงน้ำท่วมและน้ำท่วมหลาก (ไร่)			
			น้อย	ปานกลาง	มาก	ผลรวมทั้งหมด
		บ้านตุม	283.29			283.29
		พรสวรรค์	8,834.23			8,834.23
		โสกแสง		10,088.11		10,088.11
	นาเยี่ย	นาดี	5,213.04	22,726.80		27,939.84
		นาเยี่ย	7,193.45	42,188.03		49,381.47
		นาเรือง	6,610.06	26,297.13		32,907.19
	น้ำขุ่น	ชีเหล็ก	3,218.90			3,218.90
		โคกสะอาด	108.48			108.48
		ตาเกา	89.27			89.27
		ไผบุลย์	5,981.94			5,981.94
	น้ำเย็น	โคมประดิษฐ์	668.71			668.71
		บุเปือย	273.40			273.40
		ยาง	2,480.75			2,480.75
		ยางใหญ่	1,791.54			1,791.54
		สีวิเชียร	26.54			26.54
	บุญทริก	คอแลน	354.59	1,391.05		1,745.64
		นาโพธิ์		40,322.24		40,322.24
		โนนค้อ		2,307.38		2,307.38
		บัวงาม	142.71			142.71
		บ้านแมด	15.49	18,089.16		18,104.65
		โพนงาม	61.05			61.05
		หนองสะโน	571.10	51,752.33		52,323.44
	พิบูลมังสาหาร	กุดชมภู	13.19	3,471.89		3,485.08
		ทรายมูล	0.18	21,570.21		21,570.39
		นาโพธิ์	1,182.23	41,180.98		42,363.21
		โนนกลาง		2,043.62		2,043.62
		โนนกาหลง		3,760.57		3,760.57
		บ้านแหม		9,256.66		9,256.66
		พิบูล		1,078.98		1,078.98
		โพธิ์ไทร	240.51	22,063.96		22,304.47
		โพธิ์ศรี	430.29	21,607.20		22,037.49
		ระเว		46,794.99		46,794.99
		ไร่ใต้	1,132.03	43,414.44		44,546.47
		หนองบัวฮี		12,626.56		12,626.56
		อ่างศิลา		13,924.93		13,924.93
	ม่วงสามสิบ	ดุมใหญ่	4,889.21	22,542.68		27,431.88
		เตย	1,788.35	28,775.66		30,564.01
		นาเลิง	1,966.97	24,555.96		26,522.93

ที่มาข้อมูล:

-Area-Based (2561): สทนช.

-ภาพถ่ายดาวเทียมพื้นที่น้ำท่วมรายเดือน 7 ปี (พ.ศ.2554-2560): GISTDA

-พื้นที่เสี่ยงภัยน้ำท่วมหลากดินโคลนถล่ม 12 ปี (พ.ศ.2549-2561) :สวพ. กรมทรัพยากรน้ำ

พื้นที่เสี่ยงน้ำท่วมและน้ำท่วมหลากเดือนกันยายนถึงธันวาคมสำหรับพื้นที่นอกเขตชลประทานในขอบเขตสำนักงานทรัพยากรน้ำภาค 11

จังหวัด	อำเภอ	ตำบล	พื้นที่เสี่ยงน้ำท่วมและน้ำท่วมหลาก (ไร่)			
			น้อย	ปานกลาง	มาก	ผลรวมทั้งหมด
		ไผ่ใหญ่	1,717.41	22,779.49		24,496.90
		โพนแพง	75.24	18,458.81		18,534.05
		ม่วงสามสิบ	2,793.56	30,412.34		33,205.90
		ยางโยภาพ	6,808.18	30,108.46		36,916.64
		ยางสักกระโพหลุ่ม	240.97	33,945.84		34,186.82
		หนองไข่นก	25.04	7,816.48		7,841.52
		หนองช้างใหญ่	4,988.03	19,768.86		24,756.88
		หนองเมือง	3,812.71	23,139.45		26,952.16
		หนองเหล่า	329.66	29,703.31		30,032.98
		หนองสาาง	520.15	12,159.24		12,679.39
		เหล่าบก	10,528.74	22,920.80		33,449.54
	เมืองอุบลราชธานี	กระโสบ	835.53	19,510.06		20,345.59
		กุดลาด	7,473.22	11,556.10		19,029.32
		ขามใหญ่	728.72	16,179.02		16,907.75
		ซู่เหล็ก	388.75	13,712.85		14,101.60
		แจระแม	17,153.25	7,284.41		24,437.66
		ปทุม	28.82	122.11		150.93
		ปะอาว	0.18	646.32		646.50
		ไร่ร้อย	435.42	20,925.98		21,361.39
		หนองซอน	11,488.48	15,925.50		27,413.99
		หนองบ่อ	32,271.13	18,177.60		50,448.73
		หัวเรือ	724.85	17,201.25		17,926.10
	วารินชำราบ	คำขวาง	1,075.26	9,489.44		10,564.70
		ค้ำน้ำแซบ	109.82	65.35		175.17
		คูเมือง	6,755.15	17,251.30		24,006.45
		ท่าลาด	3,981.71	19,611.81		23,593.52
		ธาตุ	2,563.37	5,222.12		7,785.49
		โนนผึ้ง	3,913.21	10,373.66		14,286.87
		โนนโพน	7,122.29	13,339.85		20,462.14
		บึงหวาย	1,437.29	12,028.38		13,465.68
		บึงไหม	838.03	5,491.89		6,329.93
		โพธิ์ใหญ่	7,800.21	24,505.10		32,305.30
		เมืองศรีโค	4,521.65	7,792.70		12,314.35
		วารินชำราบ		82.26		82.26
		สระสมิง	1,859.32			1,859.32
		แสนสุข	3,055.19	9,572.51		12,627.70
		หนองกินเพล	1,633.92	4,990.10		6,624.01
		ห้วยชะยุง	273.95	14,179.95		14,453.90

ที่มาข้อมูล:

-Area-Based (2561): สทนช.

-ภาพถ่ายดาวเทียมพื้นที่น้ำท่วมรายเดือน 7 ปี (พ.ศ.2554-2560): GISTDA

-พื้นที่เสี่ยงภัยน้ำท่วมหลากดินโคลนถล่ม 12 ปี (พ.ศ.2549-2561) :สวพ. กรมทรัพยากรน้ำ

พื้นที่เสี่ยงน้ำท่วมและน้ำท่วมหลากเดือนกันยายนถึงธันวาคมสำหรับพื้นที่นอกเขตชลประทานในขอบเขตสำนักงานทรัพยากรน้ำภาค 11

จังหวัด	อำเภอ	ตำบล	พื้นที่เสี่ยงน้ำท่วมและน้ำท่วมหลาก (ไร่)			
			น้อย	ปานกลาง	มาก	ผลรวมทั้งหมด
	ศรีเมืองใหม่	แก้งกอก	98.67	17,513.28		17,611.95
		คำไหล	296.94	22,214.84		22,511.78
		ดอนใหญ่	198.88	12,183.24		12,382.11
		ตะบ้าย		10,634.16		10,634.16
		นาคำ		19,358.26		19,358.26
		ลาดควาย		16,480.96		16,480.96
		วาริน		27,813.17		27,813.17
		สงยาง		10,855.64		10,855.64
		เอือดใหญ่		10,872.39		10,872.39
	สว่างวีระวงศ์	แก้งโดม	2,571.37	20,772.98		23,344.34
		ท่าช้าง	5,719.88	19,990.26		25,710.14
		บึงมะแลง	1,046.23	15,777.76		16,823.99
		สว่าง	884.34	20,965.80		21,850.14
	สำโรง	ขามป้อม	376.46			376.46
		ค้อน้อย	551.09			551.09
		โคกก่อง	3,995.98	9,399.55		13,395.53
		โคกสว่าง	1,031.22			1,031.22
		โนนกลาง	2,068.19	9,246.08		11,314.27
		โนนกาเส้น	1,258.50	32,856.60		34,115.10
		บอน	346.39	16,343.75		16,690.14
		สำโรง	3,548.47	6,348.27		9,896.74
		หนองไฮ	3,820.75	3,752.38		7,573.13
	สิรินธร	คันไร่		6,620.73		6,620.73
		คำเขื่อนแก้ว		1,655.90		1,655.90
	เหล่าเสือโก้ก	แพงใหญ่		13,009.80		13,009.80
		โพนเมือง	1,838.90	26,606.48		28,445.38
		หนองบก	5.89	21,322.03		21,327.92
		เหล่าเสือโก้ก	51.56	21,374.93		21,426.49
ผลรวมทั้งหมด (ไร่)			820,209.86	3,724,727.25		4,544,937.11

ที่มาข้อมูล:

-Area-Based (2561): สทนช.

-ภาพถ่ายดาวเทียมพื้นที่น้ำท่วมรายเดือน 7 ปี (พ.ศ.2554-2560): GISTDA

-พื้นที่เสี่ยงภัยน้ำท่วมหลากดินโคลนถล่ม 12 ปี (พ.ศ.2549-2561) :สวพ. กรมทรัพยากรน้ำ

ภาคผนวก 3

การตรวจสอบความพร้อมด้านสถานีตรวจวัดสถานการณ์น้ำ
(สถานี Early Warning โทรมมาตร กล้อง CCTV และสถานีอุตุ-อุทกวิทยา)

การตรวจสอบความพร้อมสถานีเตือนภัยล่วงหน้าน้ำหลาก - ดินถล่ม (Early Warning System) 2563

สำนักงานทรัพยากรน้ำภาค 11 จ.อุบลราชธานี

วันที่สำรวจ 20 เมษายน 2563

ลำดับ	สถานี	บ้าน	หมู่	ตำบล	อำเภอ	จังหวัด	ลุ่มน้ำหลัก	ลุ่มน้ำสาขา	ระวาง	UTM_E	UTM_N	long_x	lat_y	ปีงบประมาณ	ประเภทสถานี	สถานภาพการใช้งาน	เบอร์โทรศัพท์	ประเภทบ้าน	ชื่อผู้รู้	เบอร์ผู้รู้	หมายเหตุ
1	STN0306	บ้านคำแสนสุข		ห้วยข่า	บุณฑริก	อุบลราชธานี	05 แม่น้ำมูล	ลำไถมน้อย	6038 II	1183612	1618474	105.334390	14.553570	2552-1	Rain Gauge	กำลังเชื่อมโยงข้อมูล	045-351-036	สถานีหลัก	นายแสงพร ภายสร้อย	080-1518863	ตรวจสอบสภาพการใช้งาน เมื่อวันที่ 16 พ.ค. 2561 เวลา 09.30 น.
2	STN0989	บ้านกลาง	5	ดงรัก	ภูสิงห์	ศรีสะเกษ	05 แม่น้ำมูล	ห้วยสำราญ	5837 IV	408171	1600597	104.147900	14.476500	2555	Rain Gauge	กำลังเชื่อมโยงข้อมูล	045-311-969	สถานีหลัก	นายวิชัย ราชี	083-3671390	ตรวจสอบสภาพการใช้งาน เมื่อวันที่ 16 พ.ค. 2561 เวลา 09.30 น.
3	STN0990	บ้านสันติสุข	8	ดงรัก	ภูสิงห์	ศรีสะเกษ	05 แม่น้ำมูล	ห้วยสำราญ	5838 III	415036	1603240	104.211510	14.500620	2555	Rain Gauge	กำลังเชื่อมโยงข้อมูล	045-311-969	สถานีหลัก	นายชาญชัย ไตรศรี	082-7487871	ตรวจสอบสภาพการใช้งาน เมื่อวันที่ 16 พ.ค. 2561 เวลา 09.30 น.
4	STN1485	บ้านเกษนาค้อ	10	ปรือใหญ่	ภูซำ	ศรีสะเกษ	05 แม่น้ำมูล	ห้วยสำราญ	5838 III	419208	1612462	104.249950	14.584120	2558	Rain Gauge	เชื่อมโยงข้อมูลได้	045-311-969	สถานีหลัก	นายสรัญ วงษ์จันทร์	080-4728520	ตรวจสอบสภาพการใช้งาน เมื่อวันที่ 16 พ.ค. 2561 เวลา 09.30 น.
5	STN1486	บ้านไพรพัฒนา	3	ไพรพัฒนา	ภูสิงห์	ศรีสะเกษ	05 แม่น้ำมูล	ห้วยสำราญ	5837 IV	399603	1599769	104.068440	14.468720	2558	Rain Gauge	เชื่อมโยงข้อมูลได้	045-311-969	สถานีหลัก	นายปราณี ไพรบึง	085-4953822	ตรวจสอบสภาพการใช้งาน เมื่อวันที่ 16 พ.ค. 2561 เวลา 09.30 น.
6	STN1487	บ้านศรีเมือง	7	สิริเขียร	น้ำยืน	อุบลราชธานี	05 แม่น้ำมูล	ลำไถมใหญ่	5937 I	498755	1600472	104.988450	14.476920	2558	Rain Gauge	กำลังเชื่อมโยงข้อมูล	045-311-969	สถานีหลัก	นายทิพย์เทวา ดอกดวง	083-3256411	ตรวจสอบสภาพการใช้งาน เมื่อวันที่ 16 พ.ค. 2561 เวลา 09.30 น.
7	STN0772	บ้านโนนสว่าง	5	คำชะอี	คำชะอี	มุกดาหาร	02 แม่น้ำโขง	ห้วยบงอี	5842 II	1068892	1839824	104.326140	16.572520	2554-1	Rain Gauge	เชื่อมโยงข้อมูลได้	042-661-027	สถานีหลัก	นายเอกชัย ดุมแพง	080-7413204	ตรวจสอบสภาพการใช้งาน เมื่อวันที่ 16 พ.ค. 2561 เวลา 09.30 น.

การตรวจสอบความพร้อมสถานที่ตรวจวัดสภาพน้ำทางไกลอัตโนมัติ (โทรมาตร) 2563

สำนักงานทรัพยากรน้ำภาค 11 จ.อุบลราชธานี

วันที่สำรวจ 20 เมษายน 2563

ลำดับ	ชื่อสถานี	รหัสสถานี	ปีที่ก่อสร้าง	ข้อมูลตรวจวัด			หมู่บ้าน	ตำบล	อำเภอ	จังหวัด	ศูนย์หลัก	รหัสศูนย์หลัก	พิกัด N	พิกัด E	Zone	Lat_y	Long_x	สภาพการใช้งาน (ได้/ไม่ได้)			ผู้สำรวจ		ผู้ดูแล		หมายเหตุ
				ฝน	ระดับน้ำ	รูปภาพ/วิดีโอ												ฝน	ระดับน้ำ	รูปภาพ/วิดีโอ	ชื่อ	ตำแหน่ง	ชื่อ	ตำแหน่ง	
1	ลำน้ำเก่า			/	/		นาแก	นาแก	นครพนม	โขง	02	1883097	1086731	48N	17.482500	104.503889	/	/	นางศิริพร เศษแสงศรี	หัวหน้าศูนย์ภาคทหาร	นางชัชฉิณี	ผู้ประจำสถานี	087-8627078		
2	ลำน้ำฮอน			/	/		สว่าง	พรหมามิค	สกลนคร	โขง	02	1922125	1029640	48N	17.371944	103.978889	/	/	นางศิริพร เศษแสงศรี	หัวหน้าศูนย์ภาคทหาร		ผู้ประจำสถานี			
3	แม่น้ำสงครามที่ปากฮอน			/	/	/	ศรีสงคราม	ศรีสงคราม	นครพนม	โขง	02	1957479	1057013	48N	17.634000	104.245000	/	/	นางศิริพร เศษแสงศรี	หัวหน้าศูนย์ภาคทหาร	นางแสงเดือน	ผู้ประจำสถานี	063 0355109		
4	แม่น้ำสงครามตอนบน			/	/		บ้านจันทน์	บ้านม่วง	สกลนคร	โขง	02	1975927	965248	48N	17.330278	103.386944	/	/	นางศิริพร เศษแสงศรี	หัวหน้าศูนย์ภาคทหาร		ผู้ประจำสถานี			
5	อุบลราชธานี			/	/		ในเมือง	เมืองอุบลราชธานี	อุบลราชธานี	มูล	05	1683074	484677	48N	15.223705	104.857321	/	/	นายวรงค์ บุญรังษี	หัวหน้าศูนย์อุบลราชธานี	นายเจริญยุทธ บัวสาร	ผู้ประจำสถานี	087 2595000		
6	แม่สะพือ			/	/		พิบูล	พิบูลมังสาหาร	อุบลราชธานี	มูล	05	1685741	525618	48N	15.247736	105.238566	/	/	นายธีระชัย ทิววงศ์	หัวหน้าศูนย์โขงเจียม	นายฤชดา สุนทรรักษ์	ผู้ประจำสถานี	084 8284780	ยกเลิกสถานี มีการสร้างเขื่อนกันตลิ่ง	
7	เขื่อนใน (ลำเขบาย)			/	/		หนองเหล่า	เขื่อนใน	อุบลราชธานี	มูล	05	1714039	456531	48N	15.503331	104.594704	/	/	นายวรงค์ บุญรังษี	หัวหน้าศูนย์อุบลราชธานี	นางภัทราวดี ชินพะวัน	ผู้ประจำสถานี	093 3610551		
8	ลำเขบาย/ลำเขบก			/	/		ปุง	เมืองอำนาจเจริญ	อำนาจเจริญ	มูล	05	1758109	459622	48N	15.901795	104.622791	/	/	นายวรงค์ บุญรังษี	หัวหน้าศูนย์อุบลราชธานี	นายสว่าง แคนศิลา	ผู้ประจำสถานี	085 4981158		

การตรวจสอบความพร้อมสถานีส่งสัญญาณด้วยภาพจากกล้อง CCTV 2563

สำนักงานทรัพยากรน้ำภาค 11 จ.อุบลราชธานี

วันที่สำรวจ 20 เมษายน 2563

ลำดับ	ชื่อสถานี	รหัสสถานี	ปีที่ก่อสร้าง	ข้อมูลที่ตรวจวัด			หมู่บ้าน	ตำบล	อำเภอ	จังหวัด	คูน้ำหลัก	รหัสคูน้ำหลัก	พิกัด N	พิกัด E	Zone	Lat_y	Long_x	สภาพการใช้งาน (ได้/ไม่ได้)			ผู้สำรวจ		ผู้ดูแล			หมายเหตุ
				ฝน	ระดับน้ำ	รูปภาพ/วิดีโอ												ฝน	ระดับน้ำ	รูปภาพ/วิดีโอ	ชื่อ	ตำแหน่ง	ชื่อ	ตำแหน่ง	เบอร์ติดต่อ	
1	สถานีวัดระดับน้ำอัตโนมัติ	104		-	-	/		ในเมือง	เมือง	นครพนม	โขง	02	1926605	475962	48N	17.425171	104.773651	-	-	x	นางศิริพร เศษแสงศรี	หัวหน้าศูนย์มุกดาหาร	นายสมชาย ไตรจักร	ผู้รับผิดชอบ	098 5856816	
2	บ้านศาลปากน้ำ	108		-	-	/		โขยบุรี	ท่าอุเทน	นครพนม	โขง	02	1950835	442970	48N	17.643589	104.462357	-	-	x	นางศิริพร เศษแสงศรี	หัวหน้าศูนย์มุกดาหาร	นางศิริพร	ผู้รับผิดชอบ	042 540049	
3	เทศบาลตำบลนาแก	109		-	-	/		นาแก	นาแก	นครพนม	โขง	02	1874892	447230	48N	16.957246	104.504364	-	-	x	นางศิริพร เศษแสงศรี	หัวหน้าศูนย์มุกดาหาร	นางชัชธินี	ผู้รับผิดชอบ	087 8627098	
4	โขงเจียม	115		-	-	/		-	โขงเจียม	อุบลราชธานี	โขง	02	1693987	552945	48N	15.321869	105.493220	-	-	x	นายธีระชัย ทิววงศ์	หัวหน้าศูนย์โขงเจียม	นางเคลือน คำภา	ผู้รับผิดชอบ	065-4093049	

การตรวจสอบความพร้อมสถานีอุตุ - อุทกวิทยา 2563

สำนักงานทรัพยากรน้ำภาค 11 จ.อุบลราชธานี

วันที่สำรวจ 20 เมษายน 2563

ลำดับ	รหัสสถานี	ชื่อสถานี	ตำบล	อำเภอ	จังหวัด	HYD	MET	Zone	Lat_Y	Long_X	สภาพการใช้งาน	ผู้ดูแล	เบอร์ติดต่อ	หมายเหตุ
1	20132	แม่น้ำโขงที่บ้านโคกสารท่า		ขานูมาน	อำนาจเจริญ	/		48	16.157500	105.027500	ปกติ	นายประจวบ กรรณิกตระกูล	087 8621592	
2	20133	แม่น้ำโขงที่บ้านหินชัน		ขานูมาน	อำนาจเจริญ	/		48	16.121111	105.041389	ปกติ	นางอ่อนดา สมคิด	061 5626108	
3	23505	ห้วยบางทรายที่บ้านนาหลัก		ดงหลวง	มุกดาหาร	/		48	16.789167	104.437778	ปกติ	นายคง	063 8252069	
4	20135	แม่น้ำโขงที่บ้านอุบลมุง		เขมราฐ	อุบลราชธานี	/		48	16.068611	105.153889	ปกติ	นายมี อ่อนสีดา	096 8400361	
5	20127	แม่น้ำโขงที่บ้านสองคอน		ห้วยน้ำใหญ่	มุกดาหาร	/		48	16.780556	104.740556	ปกติ	นายจำลอง	081 0095242	
6	23504	ห้วยบางทรายที่บ้านนาค้าน้อย		เมือง	มุกดาหาร	/		48	16.718889	104.625278	ปกติ	นายสมเทพ	082 3124665	
7	23503	ห้วยบางทรายที่บ้านคำปาลาย		เมือง	มุกดาหาร		/	48	16.710000	104.641667	ปกติ	นายวิทยา	061 0398684	
8	20134	แม่น้ำโขงที่เขมราฐ		เขมราฐ	อุบลราชธานี	/		48	16.049951	105.199703	ปกติ	นายวิชัย เรือนแสน	080 4834436	
9	23501	ห้วยบางทรายที่บ้านหนองแอก		เมือง	มุกดาหาร	/		48	16.670833	104.707222	ปกติ	นายทองมูข	087 4242021	
10	23603	มุกดาหาร		เมือง	มุกดาหาร		/	48	16.580278	104.736389	ปกติ	นางศิริพร เศษแสงแก้ว	081 9747559	
11	20129	แม่น้ำโขงที่มุกดาหาร		เมือง	มุกดาหาร	/		48	16.541667	104.735000	ปกติ	นางศิริพร เศษแสงแก้ว	081 9747559	
12	20130	แม่น้ำโขงที่บ้านท่าโครี		เมือง	มุกดาหาร	/		48	16.440000	104.850000	ปกติ	สุบรรณ ใจช่วง	089 7236171	
13	23701	ห้วยบางอีโต้บ้านคำสร้อย		นิคมคำสร้อย	มุกดาหาร	/		48	16.401944	104.581111	ปกติ	นายสงคราม	093 0813216	
14	40110	แม่น้ำชีที่บ้านท่าศาลา		เขื่องใน	อุบลราชธานี	/		48	15.265872	104.644721	ปกติ	นายพิบูลย์ แสงคำ	085 3066589	
15	20131	แม่น้ำโขงที่ขานูมาน		ขานูมาน	อำนาจเจริญ	/	/	48	16.216667	105.016667	ปกติ	นางสายชล มุกดาม่วง	090 1908873	
16	50116	แม่น้ำมูลที่บ้านห้วยขะยุง		วารินชำราบ	อุบลราชธานี	/		48	15.125000	104.693333	ปกติ	นายอัม ภาตี	085 7630020	
17	40107	น้ำชีที่ยโสธร		เมือง	ยโสธร	/		48	15.781667	104.141667	ปกติ	นายเลิศ เวชกามา	061 0709653	
18	42102	บ้านคำเชื่อนแก้ว		คำเชื่อนแก้ว	ยโสธร		/	48	15.651667	104.315000	ปกติ	นางประภีพรณ กฤษสุวรรณ	091 8646937	
19	20136	แม่น้ำโขงที่ปากลา		โขงเจียม	อุบลราชธานี	/		48	15.642500	105.638056	ปกติ	นางบุญยัง คุณพาทิ	092 8180181	
20	52701	ลำเซบายที่บ้านปากอ		เขื่องใน	อุบลราชธานี	/		48	15.501389	104.599444	ปกติ	นางภัทราวดี ชินทะวัน	093 3610551	
21	20138	แม่น้ำโขงที่บ้านกุ่ม		ขานูมาน	อุบลราชธานี	/	/	48	15.387778	105.499444	ปกติ	นางแก้วมณีวรรณ ป้องพิมพ์	087 3795077	
22	20139	แม่น้ำโขงที่โขงเจียม(บ้านด่าน)		ขานูมาน	อุบลราชธานี	/	/	48	15.318333	105.500000	ปกติ	นางเคลื่อน คำภา	065 4093049	
23	20140	แม่น้ำโขงที่บ้านห้วยหมากใต้		ขานูมาน	อุบลราชธานี	/		48	15.319444	105.531111	ปกติ	นางมณีรัตน์ แก้วแสง	084 5637430	
24	50127	น้ำมูลที่บ้านปากมูล		โขงเจียม	อุบลราชธานี	/		48	15.308333	105.495000	ปกติ	นางปราณี เรือนแก้ว	085 1053509	
25	40108	น้ำชีที่บ้านท่าไทร		เขื่องใน	อุบลราชธานี	/		48	15.308056	104.618611	ปกติ	นายสมัคร์ ภัควันต์	096 7646288	
26	50118	น้ำมูลบ้านปากเซ		ตาลชุม	อุบลราชธานี	/		48	15.306667	105.116667	ปกติ	นายพิเชษฐ์ วิสากา	094 5233563	
27	50124	น้ำมูลที่บ้านสุวรรณาวารี(แก่งตุงล)		สิรินธร	อุบลราชธานี	/		48	15.299722	105.410278	ปกติ	นายตาต รูปแก้ว	080 4776658	
28	50123	น้ำมูลที่บ้านลาดวารี(แก่งขานีเย)		สิรินธร	อุบลราชธานี	/		48	15.292500	105.375556	ปกติ	นายทองพันธ์ กอแก้ว	085 0338904	
29	50122	น้ำมูลที่บ้านคันลิ้ม(แก่งคันลิ้ม)		พิบูลมังสาหาร	อุบลราชธานี	/		48	15.288611	105.345278	ปกติ	นายชอบ ศรีโพธิ์คำ	086 8769050	
30	50125	น้ำมูลที่บ้านห้วยไฮ(แก่งคันหัววัว)		สิรินธร	อุบลราชธานี	/		48	15.264722	105.457500	ปกติ	นส.วัชรภรณ์ ประเสริฐสิน	089 4157566	
31	50119	น้ำมูลที่เหนือแก่งสะพือ		พิบูลมังสาหาร	อุบลราชธานี	/		48	15.246111	105.243056	ปกติ	นายกฤษดา สุนทรารักษ์	084 8284780	
32	50121	น้ำมูลที่บ้านขาด(แก่งคำพวง)		พิบูลมังสาหาร	อุบลราชธานี	/		48	15.241389	105.288611	ปกติ	นางสังวร ผ่างคำ	065 5434087	
33	50120	น้ำมูลที่ใต้แก่งสะพือ		พิบูลมังสาหาร	อุบลราชธานี	/		48	15.240000	105.248333	ปกติ	นายถนอม สุขผล	065 0698400	
34	50117	แม่น้ำมูลที่อุบลราชธานี		เมือง	อุบลราชธานี	/	/	48	15.221667	104.861667	ปกติ	นายเจริญยุทธ บัวสาร	087 2595000	088 1148413
35	53202	ที่บ้านหนองเม็ก		สิรินธร	อุบลราชธานี		/	48	15.200000	105.433333	ปกติ	นส.ราตรี อินโสม	092 6301235	
36	52906	ลำโดมใหญ่ที่บ้านฝั่งโคม		สว่างวีระวงศ์	อุบลราชธานี	/		48	15.143889	105.051056	ปกติ			ยังไม่ได้ตั้งสถานี

การตรวจสอบความพร้อมสถานีอุตุ - อุทกวิทยา 2563

สำนักงานทรัพยากรน้ำภาค 11 จ.อุบลราชธานี

วันที่สำรวจ 20 เมษายน 2563

ลำดับ	รหัสสถานี	ชื่อสถานี	ตำบล	อำเภอ	จังหวัด	HYD	MET	Zone	Lat_Y	Long_X	สภาพการใช้งาน	ผู้ดูแล	เบอร์ติดต่อ	หมายเหตุ
37	52905	ลำโดมใหญ่ที่บ้านนาเขีย		นาเขีย	อุบลราชธานี	/		48	15.070503	105.067272	ปกติ			ยังไม่ได้ตั้งสถานี
38	52904	ลำโดมใหญ่ที่บ้านหนองแสง		เดชอุดม	อุบลราชธานี	/		48	14.900081	105.079769	ปกติ			ยังไม่ได้ตั้งสถานี
39	52903	ลำโดมใหญ่ที่บ้านดงกระซู่		นายีน	อุบลราชธานี	/		48	14.587750	105.151308	ปกติ			ยังไม่ได้ตั้งสถานี

ภาคผนวก 4

การตรวจสอบความพร้อมด้านความมั่นคง
ของอ่างเก็บน้ำและฝาย

การสำรวจความมั่นคงของเขื่อน และอาคารประกอบ 2563

สำนักงานทรัพยากรน้ำภาค 11 จ.อุบลราชธานี

วันที่สำรวจ 20 เมษายน 2563

ลำดับ	สทก	รหัสโครงการ	ประเภทงาน	ชื่อโครงการ	หมู่บ้าน	หมู่ที่	ตำบล	อำเภอ	จังหวัด	ลุ่มน้ำหลัก	ZONE	LAT	Long	ความสูงเก็บกัก	ปีที่ถ่ายโอน	ผลการตรวจสอบสภาพ				สาเหตุ	แนวทางการแก้ไข	แผนการซ่อมปรับปรุง	ปริมาณน้ำปัจจุบัน (ลบ.ม)	หมายเหตุ		
																สภาพการใช้งาน	ความเสียหายต่อความปลอดภัย	ตี	ใช้ได้						บทรอง	ไม่มี
1	11	มท.21003	ฝายน้ำล้น	ฝายน้ำล้นบ้านเปาชม	ป่าชม	1	ป่าชม	ห้วยน้ำใหญ่	มุกดาหาร	โขง	48Q	16.73642675	104.745613		2554									กรมชลประทานก่อสร้างใหม่แล้ว		
2	11	มท.21013	ฝายน้ำล้น	ฝายน้ำล้นห้วยตะเอบ	ห้วยน้ำน้อย	2	ห้วยน้ำใหญ่	ห้วยน้ำใหญ่	มุกดาหาร	โขง	48Q	16.69122769	104.745676		2552	/	/							156,028		
3	11	มท.21014	ฝายน้ำล้น	ฝายน้ำล้นห้วยขี้เหล็ก	พาลูก	3	ตะเอบ	ห้วยน้ำใหญ่	มุกดาหาร	โขง	48Q	16.65732850	104.743372		2554	/	/							10,552		
4	11	มท.21001	อ่างเก็บน้ำ	อ่างเก็บน้ำห้วยบางทราย	บางทรายใต้	11	บางทรายน้อย	ห้วยน้ำใหญ่	มุกดาหาร	โขง	48Q	16.63019128	104.734505		2552	/	/								39,334	
5	11	มท.21005	อ่างเก็บน้ำ	อ่างเก็บน้ำห้วยตอง	นาขอม	5	เหล่าหมี	ดอนศาล	มุกดาหาร	โขง	48Q	16.39340111	104.782586		2554	/	/								52,104	
6	11	มท.21010	อ่างเก็บน้ำ	อ่างเก็บน้ำนาสันติพิศ	นาสันติพิศ	2	บ้านเหล่า	คำชะอี	มุกดาหาร	โขง	48Q	16.61220997	104.362786		2554		/	/							8,868	
7	11	มท.21004	ฝายน้ำล้น	ฝายน้ำล้นห้วยวัง	คำอาฮวน	1	คำอาฮวน	เมือง	มุกดาหาร	โขง	48Q	16.49447783	104.65317		2555	/	/								2,503	
8	11	มท.21008	ฝายน้ำล้น	ฝายน้ำล้นห้วยโพนทอง	บ้านแก้ง	8	บ้านโลก	เมือง	มุกดาหาร	โขง	48Q	16.51984431	104.464766		2555	/	/								3,867	
9	11	มท.21011	ฝายน้ำล้น	ฝายน้ำล้นห้วยขี้เหล็ก	นาขอม	5	เหล่าหมี	ดอนศาล	มุกดาหาร	โขง	48Q	16.36720919	104.810238		2554	/	/								1,422	
10	11	มท.21012	ฝายน้ำล้น	ฝายน้ำล้นห้วยอีโต้	คำคู้	2	บ้านแก้ง	ดอนศาล	มุกดาหาร	โขง	48Q	16.41288081	104.827990		2552	/	/								2,763	
11	11	มท.21013	ฝายน้ำล้น	ฝายน้ำล้นห้วยขี้เหล็ก	ม่วงจันท	8	โพนทราย	เมือง	มุกดาหาร	โขง	48Q	16.56899575	104.619293		2552	/	/								845	
12	11	มท.21002	อ่างเก็บน้ำ	อ่างเก็บน้ำห้วยกะหล่ง	นาโลก	1	นาโลก	เมือง	มุกดาหาร	โขง	48Q	16.50325958	104.521031		2555	/	/								58,385	
13	11	มท.21007	ฝายน้ำล้น	ฝายน้ำล้นห้วยกะหล่ง	นาโลก	1	นาโลก	เมือง	มุกดาหาร	โขง	48Q	16.49238272	104.512154		2555	/	/								520	
14	11	มท.21006	ฝายน้ำล้น	ฝายน้ำล้นห้วยขี้เหล็ก	โคกพัฒนา	5	นาสะเม้ง	ดอนศาล	มุกดาหาร	โขง	48Q	16.26892427	104.844123		2552	/	/								6,429	
15	11	มท. 02-2-001	ฝายน้ำล้น	ฝายน้ำล้นบ้านคงเย็น	คงเย็น	1	คงเย็น	เมือง	มุกดาหาร	โขง	48Q	16.37113152	104.688966		2554		/	/							99,151	
16	11	มท.02-2-014	ฝายน้ำล้น	ฝายน้ำล้นห้วยชิงชัน	นาสะเม้ง	2	นาสะเม้ง	ดอนศาล	มุกดาหาร	โขง					2554		/	/							1,879	
17	11	จต.21019	อ่างเก็บน้ำ	อ่างเก็บน้ำห้วยแก้มแดง	ขามถวน	9	ขามถวน	ขามถวน	อำนาจเจริญ	โขง	48Q	16.23106697	104.994432		2560		/	/							307,727	
18	11	จต.21022	อ่างเก็บน้ำ	อ่างเก็บน้ำห้วยทรายน้อย	โคกจ้ง	1	โคกจ้ง	ขามถวน	อำนาจเจริญ	โขง	48Q	16.07528307	104.972081		2553		/	/							45,130	
19	11	จต.21012	อ่างเก็บน้ำ	อ่างเก็บน้ำห้วยสีเทา	มอแสง		สร้างนกทา	เมือง	อำนาจเจริญ	น้ำมูล	48Q	15.88604876	104.70585				/	/							-	กรมชลประทาน ตรวจสอบดูแลแล้ว
20	11	จต.21001	ฝายน้ำล้น	ฝายน้ำล้นห้วยพระเหาะ	นาขอม		ไม้ค้อดอน	พนา	อำนาจเจริญ	น้ำมูล	48P	15.74855587	104.864643				/	/							15,407	
21	11	จต.21002	ฝายน้ำล้น	ฝายน้ำล้นห้วยลาดพิง	นาขอม	2	ห้วย	ประจักษ์ศิลปาคม	อำนาจเจริญ	น้ำมูล	48P	15.81013664	104.935289		2555	/	/								853	
22	11	จต.21003	ฝายน้ำล้น	ฝายน้ำล้นห้วยเจริญ	ไร่สี	4	ไร่สี	สีอำเภ	อำนาจเจริญ	น้ำมูล	48P	15.67521500	104.791443		2553	/	/								50,489	
23	11	จต.21008	ฝายน้ำล้น	ฝายน้ำล้นห้วยจรเข้	ดอกลอก	9	ปลาแก้ว	เมือง	อำนาจเจริญ	น้ำมูล	48P	15.76492706	104.766898		2560		/	/							1,523	
24	11	จต.21038	ฝายน้ำล้น	ฝายน้ำล้นห้วยเสก	เสก	5	พระเหาะ	พนา	อำนาจเจริญ	น้ำมูล	48P	15.72090027	104.879437		2556	/	/								3,166	ดำเนินการซ่อมปรับปรุงเรียบร้อยแล้ว งบปี 2562 (เหลือจ่าย)
25	11	จต.21027	อ่างเก็บน้ำ	อ่างเก็บน้ำห้วยสามขา	ใหม่พัฒนา	10	สร้างถ่อน้อย	ห้วยตะพาน	อำนาจเจริญ	น้ำมูล	48P	15.68437335	104.444631		2560	/	/								-	กรมชลประทาน ตรวจสอบดูแลแล้ว
26	11	จต.21004	ฝายน้ำล้น	ฝายน้ำล้นห้วยละออคอน	หนองเคาะเหล็ก	4	นาเคื่อ	เมือง	อำนาจเจริญ	น้ำมูล	48P	16.00418497	104.643555		2553		/	/							14,467	
27	11	จต.21005	ฝายน้ำล้น	ฝายน้ำล้นห้วยทราย บ้านนาเมือง	นาเมือง	9	กุศโลบลูก	เมือง	อำนาจเจริญ	น้ำมูล	48P	15.93426756	104.510033				/	/							ฝายชำรุด ไม่มีน้ำ	
28	11	จต.21035	ฝายน้ำล้น	ฝายน้ำล้นห้วยละออ (ดอนจ้ง)	นาวัด	8	นาวัด	เมือง	อำนาจเจริญ	น้ำมูล	48P	15.99965318	104.541988				/	/							33,496	
29	11	จต.21017	อ่างเก็บน้ำ	อ่างเก็บน้ำห้วยหินกอง	หินกอง		นาหัวใหญ่	ประจักษ์ศิลปาคม	อำนาจเจริญ	น้ำมูล	48P	15.91562996	104.977363				/	/							870,741	
30	11	จต.21010	อ่างเก็บน้ำ	อ่างเก็บน้ำหนองสนนา	วัดนาวิ	7	ห้วยตะพาน	อำนาจเจริญ	อำนาจเจริญ	น้ำมูล	48P	15.69150849	104.482434				/	/							306,035	
31	11	จต.21006	ฝายน้ำล้น	ฝายน้ำล้นลำสาบาย	บ้านสิริก	1	บ้านสิริก	เมือง	อำนาจเจริญ	น้ำมูล	48P	15.81225798	104.438046				/	/							738,886	
32	11	ชล.21013	อ่างเก็บน้ำ	อ่างเก็บน้ำห้วยแก้ว	คำค้ำหมาน	4	หนองพัน	กุศุม	อุบลราชธานี	ชี	48Q	16.13575286	104.206861		2555		/	/							19,603	
33	11	ชล.21019	อ่างเก็บน้ำ	อ่างเก็บน้ำห้วยเหล็ก	โนนประทาย	5	หนองพัน	กุศุม	อุบลราชธานี	ชี	48Q	16.19826717	104.245793		2560		/	/							132,506	
34	11	ชล.21026	ฝายน้ำล้น	ฝายน้ำล้นห้วยคำน้อย	คำน้อย	12	หนองหมี	กุศุม	อุบลราชธานี	ชี	48Q	16.04197928	104.275356		2553		/	/							3,826	
35	11	ชล.21001	อ่างเก็บน้ำ	อ่างเก็บน้ำห้วยพันธุ	กุศุม	1	กุศุม	คำชะอี	อุบลราชธานี	ชี	48P	15.61982189	104.278726		2558		/	/							153,269	
36	11	ชล.21004	อ่างเก็บน้ำ	อ่างเก็บน้ำโคกป่าจิก	โคกป่าจิก	6	ฝ่อ	คำชะอี	อุบลราชธานี	ชี	48P	15.68205569	104.230498		2560		/	/							497,282	
37	11	ชล.21002	อ่างเก็บน้ำ	อ่างเก็บน้ำบ้านอวด	อวด	2	ม่วง	นาพวงชัย	อุบลราชธานี	ชี	48P	15.49588514	104.330746				/	/							-	รื้อถอน เลิกใช้แล้ว
38	11	ชล.21003	อ่างเก็บน้ำ	อ่างเก็บน้ำหนองบัว	หนองบัว	7	หินใหญ่	เมือง	อุบลราชธานี	ชี	48P	15.92384422	104.102656		2553		/	/							-	รื้อถอน เลิกใช้แล้ว
39	11	ชล.21010	อ่างเก็บน้ำ	อ่างเก็บน้ำบ้านขาม	ขาม	5	คูเมือง	นาพวงชัย	อุบลราชธานี	ชี	48P	15.51887853	104.159456		2560		/	/							97,133	
40	11	ชล.21028	ฝายน้ำล้น	ฝายน้ำล้นห้วยพระบาง	หนองผาง	3	คูวัง	อุบลราชธานี	อุบลราชธานี	ชี	48P	15.33823128	104.356615		2554		/	/							104,943	
41	11	ชล.21033	ฝายน้ำล้น	ฝายน้ำล้นกุศุมข้าวจูน	บ้านขาว	9	ม่วง	นาพวงชัย	อุบลราชธานี	ชี	48P	15.45197883	104.321261		2554		/	/							10,799	
42	11	ชล.21009	อ่างเก็บน้ำ	อ่างเก็บน้ำกุศุมเหล็ก	โนนค้อ	3	หนองเป็ด	เมือง	อุบลราชธานี	น้ำมูล	48P	15.85728902	104.32186		2553		/	/							1,633,195	
43	11	ชล.21012	อ่างเก็บน้ำ	อ่างเก็บน้ำอ่างทอง	เหล่าพันทราย	7	ส้มเฒ่า	โพนเจริญ	อุบลราชธานี	น้ำมูล	48Q	16.20415439	104.412025		2552		/	/							22,722	
44	11	ชล.21015	ฝายน้ำล้น	ฝายน้ำล้นห้วยลำไย	นาเงิน	2	ส้มเฒ่า	โพนเจริญ	อุบลราชธานี	น้ำมูล	48Q	16.12605162	104.402867		2553		/	/							9,203	

การสำรวจความมั่นคงของเขื่อน และอาคารประกอบ 2563

สำนักงานทรัพยากรน้ำภาค 11 จ.อุบลราชธานี

วันที่สำรวจ 20 เมษายน 2563

ลำดับ	สทก	รหัสโครงการ	ประเภทพนา	ชื่อโครงการ	หมู่บ้าน	หมู่ที่	ตำบล	อำเภอ	จังหวัด	ผู้นำหลัก	ZONE	LAT	Long	ความสูงเก็บกัก	ปีที่ถ่ายโอน	ผลการตรวจสอบสภาพ					สาเหตุ	แนวทางการแก้ไข	แผนการซ่อมปรับปรุง	ปริมาณน้ำปัจจุบัน (ลบ.ม.)	หมายเหตุ
																สภาพการใช้งาน	ความเสียหายต่อความปลอดภัย	ดี	ใช้ได้	บกพร่อง					
45	11	ยศ.21022	ฝายน้ำล้น	ฝายเขื่อนวังห้วยกลาง	กำแพงเขมต	16	กำแพงเขมต	กุดชุม	ยโสธร	น้ำมูล	48P	15.92211506	104.36081		2552		/	/	/					6,954	
46	11	ยศ.21002	อ่างเก็บน้ำ	อ่างเก็บน้ำบ้านหินเขียด	คึมชาด	8	สามแยก	เสิงสาง	ยโสธร	น้ำมูล	48Q	16.21120281	104.569576		2552		/	/	/					47,528	
47	11	ยศ.21005	อ่างเก็บน้ำ	อ่างเก็บน้ำคำโน่ใต้	คำโน่ใต้	1	คำโน่	ไทยเจริญ	ยโสธร	น้ำมูล	48Q	16.06128952	104.529777		2554		/	/	/					32,015	
48	11	ยศ.21006	อ่างเก็บน้ำ	อ่างเก็บน้ำลำห้วยกู่พิศ	พรมนิมม	7	สว่าง	เสิงสาง	ยโสธร	น้ำมูล	48Q	16.14720881	104.46809		2553		/	/	/					74,760	
49	11	ยศ.21011	อ่างเก็บน้ำ	อ่างเก็บน้ำกู่ดี	นาดี	3	โคกนาโก	ป่าดิว	ยโสธร	น้ำมูล	48P	15.87851236	104.445871		2560		/	/	/					16,241	
50	11	ยศ.	ฝายน้ำล้น	ฝายน้ำล้นหนองสุนัข	หนองสุนัข	5	น้ำคำ	ไทยเจริญ	ยโสธร	น้ำมูล	48P	15.98638287	104.5016260		2555		/	/	/					-	รื้อถอน เลิกใช้แล้ว
51	11	ยศ.21003	ฝายน้ำล้น	ฝายน้ำล้นป่าซางหัววง	ป่าซาง	9	ห้องแซง	เสิงสาง	ยโสธร	น้ำมูล	48Q	15.38506067	104.372723				/	/	/					-	น้ำแห้ง
52	11	ยศ.21017	ฝายน้ำล้น	ฝายน้ำล้นห้วยเหล็ก	ห้วยยาง	2	กุดเชียงหมี	เสิงสาง	ยโสธร	น้ำมูล	48Q	16.30928258	104.49202		2553		/	/	/					16,600	
53	11	ยศ.21018	ฝายน้ำล้น	ฝายน้ำล้นห้วยยางบ้านกุดเชียงหมี	กุดเชียงหมี	1	กุดเชียงหมี	เสิงสาง	ยโสธร	น้ำมูล	48Q	16.29660067	104.481288		2553		/	/	/					-	น้ำแห้ง
54	11	ยศ.21024	ฝายน้ำล้น	ฝายน้ำล้นห้วยตะแบก	นากอก	5	ป่าดิว	เสิงสาง	ยโสธร	น้ำมูล	48Q	16.14689169	104.656586		2552		/	/	/					36,192	
55	11	ยศ.21027	ฝายน้ำล้น	ฝายน้ำล้นห้วยไผ่	โคกลาง	5	ลุมพุก	คำเขื่อนแก้ว	ยโสธร	ชี	48P	15.60678325	104.288997				/	/	/					38,191	
56	11	ยศ.21025	ฝายน้ำล้น	ฝายน้ำล้นห้วยโพธิ์	หนองขงมี	2	คำต๋าย	ไทยเจริญ	ยโสธร	น้ำมูล	48Q	16.07409977	104.374562				/	/	/					5,149	
57	11	ยศ. 04-2-004	ฝายน้ำล้น	ฝายน้ำล้นห้วยไผ่	เกียงเก่า	4	โพธิ์งาม	กุดชุม	ยโสธร	ชี	48Q	15.95777328	104.115623		2553		/	/	/					6,769	
58	11	ยศ.05-2-016	ฝายน้ำล้น	ฝายน้ำล้นห้วยโพธิ์	ศรีฐาน	8	ศรีฐาน	ป่าดิว	ยโสธร	น้ำมูล					2553		/	/	/					108,226	
59	11	ยศ.21002	ฝายน้ำล้น	ฝายน้ำล้นในวัดราม	โคกใหญ่	2	ศรีแก้ว	เสิงสาง	ยโสธร	น้ำมูล					2553		/	/	/					50,502	
60	11	ยศ.21002	อ่างเก็บน้ำ	อ่างเก็บน้ำห้วยนาขลุ	แก้งเหล็กค่าน	7	หนองผือ	เขมราชู	อุบลราชธานี	โขง	48P	15.94643692	105.042263		2555		/	/	/					52,376	
61	11	ยศ.21015	อ่างเก็บน้ำ	อ่างเก็บน้ำห้วยเหล่า	โนนคาง	10	นาตาล	นาตาล	อุบลราชธานี	โขง	48P	15.90585333	105.292927				/	/	/					-	ควม รือถอน ปี2547
62	11	ยศ.21023	อ่างเก็บน้ำ	อ่างเก็บน้ำห้วยสนธิ	นาทราย	2	พระลาน	นาตาล	อุบลราชธานี	โขง	48P	15.96180083	105.358444		2555		/	/	/					179,840	
63	11	ยศ.21045	อ่างเก็บน้ำ	อ่างเก็บน้ำห้วยตา	ป่าปลา	5	นาโพธิ์กลาง	โขง	อุบลราชธานี	โขง	48P	15.64795447	105.630545		2553		/	/	/					38,598	
64	11	ยศ.21001	ฝายน้ำล้น	ฝายน้ำล้นห้วยขุนทอง	คองชาด	2	สองคอน	โพธิ์โพธิ์	อุบลราชธานี	โขง	48P	15.86286492	105.329016		2555		/	/	/					2,211	
65	11	ยศ.21009	อ่างเก็บน้ำ	อ่างเก็บน้ำห้วยตาโคน	ตาโคน	7	แก้งเหล็ก	กุดข้าวปุ้น	อุบลราชธานี	น้ำมูล	48P	15.78295500	105.1204970		2555		/	/	/					59,823	
66	11	ยศ.21021	อ่างเก็บน้ำ	อ่างเก็บน้ำห้วยคดต้น	คดง	10	โนนสว่าง	กุดข้าวปุ้น	อุบลราชธานี	น้ำมูล	48P	15.90577953	105.053092		2553		/	/	/					64,717	
67	11	ยศ.21025	อ่างเก็บน้ำ	อ่างเก็บน้ำห้วยเม็ก	ศรีสุข	8	ขามเฒ่า	ตระการพิศล	อุบลราชธานี	น้ำมูล	48P	15.53199802	104.904641		2553		/	/	/					227,044	
68	11	ยศ.21026	อ่างเก็บน้ำ	อ่างเก็บน้ำห้วยแม่	โนนสมบูรณ์	10	หัวฝายา	ตระการพิศล	อุบลราชธานี	น้ำมูล	48P	15.55561345	105.169158		2555		/	/	/					21,950	
69	11	ยศ.21029	อ่างเก็บน้ำ	อ่างเก็บน้ำห้วยหมากไหล	คองวัง	23	โพธิ์ทุ่ง	ตระการพิศล	อุบลราชธานี	น้ำมูล	48P	15.64649230	104.987936		2553		/	/	/					55,006	
70	11	ยศ.21042	ฝายน้ำล้น	ฝายน้ำล้นห้วยหิน	เกษม	8	เกษม	ตระการพิศล	อุบลราชธานี	น้ำมูล	48Q	15.68431634	105.033371		2554		/	/	/					46,934	
71	11	ยศ.21043	ฝายน้ำล้น	ฝายน้ำล้นห้วยผืนดิน	โคกจาน	1	โคกจาน	ตระการพิศล	อุบลราชธานี	น้ำมูล	48P	15.53352860	105.062563		2555		/	/	/					42,274	
72	11	ยศ.21048	ฝายน้ำล้น	ฝายน้ำล้นห้วยคำปุ่น (ตอม2)	กระเดียน	1	กระเดียน	ตระการพิศล	อุบลราชธานี	น้ำมูล	48P	15.60315717	105.073591		2560		/	/	/					7,121	
73	11	ยศ.21003	อ่างเก็บน้ำ	อ่างเก็บน้ำห้วยคดต้น	หนองเหล่า	11	หนองเหล่า	ม่วงสามสิบ	อุบลราชธานี	น้ำมูล	48P	15.44792292	104.678582		2555		/	/	/					192,647	
74	11	ยศ.21005	อ่างเก็บน้ำ	อ่างเก็บน้ำห้วยเชียงคำ	หนองบัว	5	นาเงิน	ม่วงสามสิบ	อุบลราชธานี	น้ำมูล	48P	15.53588716	104.571132		2560		/	/	/					100,002	
75	11	ยศ.21030	อ่างเก็บน้ำ	อ่างเก็บน้ำห้วยหนอง	หนองขวาง	8	ศรีสุข	เชียงใน	อุบลราชธานี	น้ำมูล	48P	15.51732183	104.56856		2555		/	/	/					196,411	
76	11	ยศ.21004	ฝายน้ำล้น	ฝายน้ำล้นห้วยระเว	ระเว	8	ระเว	พิบูลย์สงคราม	อุบลราชธานี	น้ำมูล	48P	15.32901032	105.294499		2560		/	/	/					1,019	
77	11	ยศ.21031	ฝายน้ำล้น	ฝายน้ำล้นห้วยอิน	คูเมือง	6	คูเมือง	วาริชชีราบ	อุบลราชธานี	น้ำมูล	48P	15.85730710	104.32186		2554		/	/	/					79,450	
78	11	ยศ.21032	ฝายน้ำล้น	ฝายน้ำล้นห้วยร่องตง	สว่าง	2	โนนกาแล่น	เขมราชู	อุบลราชธานี	น้ำมูล	48P	14.99479051	104.690858		2555		/	/	/					103,928	
79	11	ยศ.21041	ฝายน้ำล้น	ฝายน้ำล้นห้วยคดต้น	ทรายทอง	2	ค้อน้อย	สำโรง	อุบลราชธานี	น้ำมูล	48P	14.96042297	104.783125		2553		/	/	/					38,054	
80	11	ยศ.21046	ฝายน้ำล้น	ฝายน้ำล้นห้วยยาง บ้านโพธิ์แพง	โพธิ์แพง	4	ห้วยยาง	โขง	อุบลราชธานี	น้ำมูล	48P	15.47927896	105.412464		2560		/	/	/					159,115	
81	11	ยศ.21006	อ่างเก็บน้ำ	อ่างเก็บน้ำห้วยชัน	นาจะหลวย	12	นาจะหลวย	นาจะหลวย	อุบลราชธานี	น้ำมูล	48P	14.51558618	105.236400		2555		/	/	/					10,907	
82	11	ยศ.21007	อ่างเก็บน้ำ	อ่างเก็บน้ำห้วยคำกบปลา	คำกบปลา	12	ท่าซุง	สว่างวีระวงศ์	อุบลราชธานี	น้ำมูล	48P	15.24421745	105.0271920		2560		/	/	/					28,580	
83	11	ยศ.21008	อ่างเก็บน้ำ	อ่างเก็บน้ำห้วยโพธิ์	คำง	4	โขง	น้ำอิน	อุบลราชธานี	น้ำมูล	48P	14.51905490	104.951338		2553		/	/	/					74,921	
84	11	ยศ.21024	อ่างเก็บน้ำ	อ่างเก็บน้ำห้วยแม่	แก้งเหล็ก	5	นาจะหลวย	นาจะหลวย	อุบลราชธานี	น้ำมูล	48P	14.46160407	105.191302		2554		/	/	/					225,646	
85	11	ยศ.21040	ฝายน้ำล้น	ฝายน้ำล้นห้วยยวี	คำดี	7	นาโพธิ์	พิบูลย์สงคราม	อุบลราชธานี	น้ำมูล	48P	14.80634697	104.859903		2560		/	/	/					12,017	
86	11	ยศ.21044	ฝายน้ำล้น	ฝายน้ำล้นห้วยขอนแก่น	น้ำอิน	6	โขง	น้ำอิน	อุบลราชธานี	น้ำมูล	48P	14.47638519	104.989649		2553		/	/	/					6,869	
87	11	ยศ.21047	ฝายน้ำล้น	ฝายน้ำล้นห้วยระยอง	ศรีธรรม	18	นาจะหลวย	นาจะหลวย	อุบลราชธานี	น้ำมูล	48P	14.55754624	105.246989		2554		/	/	/					10,092	
88	11	ยศ.21018	อ่างเก็บน้ำ	อ่างเก็บน้ำห้วยไผ่	เปือย	3	โนนกาแล่น	สำโรง	อุบลราชธานี	น้ำมูล	48P	15.04030467	104.684469		2555		/	/	/					97,668	
89	11	ยศ.21036	ฝายน้ำล้น	ฝายน้ำล้นห้วยยาง	คองเหล็ก	5	โนนกาแล่น	เขมราชู	อุบลราชธานี	น้ำมูล	48P	15.07042822	104.6908330		2555		/	/	/					69,200	
90	11	ยศ.05-2-013	ฝายน้ำล้น	ฝายน้ำล้นห้วยคดต้น	โนนโพนคด	11	โนนโพนคด	วาริชชีราบ	อุบลราชธานี	น้ำมูล	48P	15.12351931	104.841455		2553		/	/	/					36,785	

ภาคผนวก 5

ข้อมูลแหล่งน้ำธรรมชาติในพื้นที่สำนักงานทรัพยากรน้ำภาค 11
(อุบลราชธานี)

ข้อมูลแหล่งน้ำธรรมชาติ
สำนักงานทรัพยากรน้ำภาค 11 (อุบลราชธานี)
วันที่สำรวจ 20 เมษายน 2563

ลำดับ	รหัสแหล่งน้ำ	ชื่อแหล่งน้ำ	ประเภทแหล่งน้ำ	บ้าน	หมู่ที่	ตำบล	อำเภอ	จังหวัด	X_WGS_E	Y_WGS_N	โซน	รวางแผนที่	พื้นที่ (ไร่)	ปริมาณ (m3)	การถือครอง	หน่วยงานรับผิดชอบ	การใช้ประโยชน์	ประเภทโครงการ
1	02350026	หนองพวยฟู	หนอง/บึง/กุด	นาหินกอง	8	กกตูม	ดงหลวง	มุกดาหาร	412,782.00	1,849,988.00	48	58423	421	4,500,000	สาธารณะ	อบต.กกตูม	เพาะปลูก, ประมง, ปศุสัตว์, อื่นๆ	ปรับปรุง พื้นฟู
2	04210097	กุดเขียม	หนอง/บึง/กุด	ดอนเสด	7	ตาตอง	เมือง	ยโสธร	410,354.00	1,746,462.00	48	58404	1,212	-	สาธารณะ	ทต.ตาตอง, ทม.ยโสธร, กรรมการหมู่บ้าน	เพาะปลูก, ประมง, ปศุสัตว์, อื่นๆ	ปรับปรุง พื้นฟู
3	04210213	กุดผือ	หนอง/บึง/กุด	คอนแก้ว	7	เชียงคำ	เมือง	ยโสธร	410,782.00	1,736,810.00	48	58403	513	-	สาธารณะ	อบต.เชียงคำ	เพาะปลูก, อื่นๆ	ปรับปรุง พื้นฟู
4	04210220	หนองบัวกุดจับใหญ่	หนอง/บึง/กุด	คุดตบเต่า	5	ชุมเงิน	เมือง	ยโสธร	411,250.00	1,736,358.00	48	58403	506	-	สาธารณะ	อบต.ชุมเงิน, กรรมการหมู่บ้าน	เพาะปลูก, อื่นๆ	ปรับปรุง พื้นฟู
5	04210334	หนองน้ำ บ้านฟ้าหยาด	หนอง/บึง/กุด	ฟ้าหยาด	3	ฟ้าหยาด	มหาชนะชัย	ยโสธร	419,424.00	1,719,327.00	48	58402	734	8,437,500	สาธารณะ	อบต.ฟ้าหยาด	เพาะปลูก, ประมง, ปศุสัตว์, อื่นๆ	ปรับปรุง พื้นฟู
6	04210539	กุดต่าย	หนอง/บึง/กุด	โพนเมือง	5	ฟ้าห่วน	ค้อวัง	ยโสธร	436,451.00	1,696,354.00	48	58391	1,023	-	สาธารณะ	อบต.ฟ้าห่วน, กรรมการหมู่บ้าน	เพาะปลูก, อื่นๆ	ปรับปรุง พื้นฟู
7	04210773	หนองกรก	หนอง/บึง/กุด	โคกสมบูรณ	10	ม่วง	มหาชนะชัย	ยโสธร	424,962.00	1,709,355.00	48	58391	560	-	สาธารณะ	อบต.ม่วง, กรรมการหมู่บ้าน	อื่นๆ	ปรับปรุง พื้นฟู
8	04210739	กุดแขว	หนอง/บึง/กุด	หว่าน	5	โนนทราย	มหาชนะชัย	ยโสธร	423,790.00	1,717,471.00	48	58402	434	-	สาธารณะ	อบต.โนนทราย	อื่นๆ	ปรับปรุง พื้นฟู
9	04210839	หนองชะโหมย	หนอง/บึง/กุด	พัน	5	ธาตุน้อย	เชียงโน	อุบลราชธานี	442,988.00	1,692,144.00	48	58391	1,113	600,000	สาธารณะ	อบต.ธาตุน้อย, กรรมการหมู่บ้าน	อื่นๆ	ปรับปรุง พื้นฟู
10	05220079	หนองสระหลวง	หนอง/บึง/กุด	ดงบังได้	2	ดอนมดแดง	ดอนมดแดง	อุบลราชธานี	506,709.00	1,692,124.00	48	60394	1,456	720,000	สาธารณะ	อบต.ดอนมดแดง	เพาะปลูก, อื่นๆ	ปรับปรุง พื้นฟู
11	05260091	กุดกะเหล็บ	หนอง/บึง/กุด	โนนค้อ	3	หนองเป็ด	เมือง	ยโสธร	426,477.00	1,753,414.00	48	58401	752	-	สาธารณะ	อบต.หนองเป็ด	เพาะปลูก, ประมง, ปศุสัตว์, อื่นๆ	ปรับปรุง พื้นฟู
12	05270713	กุดหลังใหญ่	หนอง/บึง/กุด	จิกคู่	1	หัวตะพาน	อำนาจเจริญ	อุบลราชธานี	448,052.00	1,721,340.00	48	59403	1,008	-	สาธารณะ	อบต.จิกคู่, กรรมการหมู่บ้าน	เพาะปลูก, อื่นๆ	ปรับปรุง พื้นฟู
13	05270419	หนองห่ม	หนอง/บึง/กุด	ใหม่พัฒนา	10	สร้างถ่อน้อย	หัวตะพาน	อำนาจเจริญ	441,150.00	1,734,468.00	48	58402	517	-	สาธารณะ	ทต.รัตนาวรีศรีเจริญ	ผลิตประปา, เพาะปลูก, อื่นๆ	ปรับปรุง พื้นฟู
14	05270600	หนองซอน	หนอง/บึง/กุด	หนองข้าง	7	หนองซอน	เมือง	อุบลราชธานี	469,042.00	1,693,847.00	48	59394	603	-	สาธารณะ	อบต.หนองซอน, กรรมการหมู่บ้าน	อุปโภค, เพาะปลูก, ประมง, ปศุสัตว์, อื่นๆ	อนุรักษ์
15	05270393	หนองหญา	หนอง/บึง/กุด	เตาไห	5	ศรีฐาน	ป่าดัว	ยโสธร	432,502.00	1,740,256.00	48	58402	1,675	10,080,000	สาธารณะ	อบต.ศรีฐาน, กรรมการหมู่บ้าน	เพาะปลูก, ประมง, ปศุสัตว์, อื่นๆ	ปรับปรุง พื้นฟู
16	05280513	หนองข้างใหญ่	หนอง/บึง/กุด	ยางสักกระโพหลุ่ม	1	ยางสัก กระโพหลุ่ม	ม่วงสามสิบ	อุบลราชธานี	480,094.00	1,704,643.00	48	59391	5,580	-	สาธารณะ	อบต.หัวเรือ, กรรมการหมู่บ้าน	อุปโภค, เพาะปลูก, ประมง, ปศุสัตว์, อื่นๆ	ปรับปรุง พื้นฟู
17	05300041	หนองน้ำ บ้านน้ำสร้าง	หนอง/บึง/กุด	น้ำสร้าง	7	ทรายมูล	พิบูลมังสาหาร	อุบลราชธานี	539,319.00	1,692,270.00	48	60391	423	900	สาธารณะ	อบต.ทรายมูล, กรรมการหมู่บ้าน	อื่นๆ	ปรับปรุง พื้นฟู
18	05270472	หนองโดน	หนอง/บึง/กุด	คันทน้อย	5	สร้างถ่อน้อย	หัวตะพาน	อำนาจเจริญ	445,168.00	1,724,755.00	48	58402	650	-	สาธารณะ	อบต.สร้างถ่อน้อย	เพาะปลูก, อื่นๆ	ปรับปรุง พื้นฟู