

# แผนปฏิบัติการบรรเทาภาวะน้ำท่วมและภาวะน้ำแล้ง สำนักงานทรัพยากรน้ำภาค 2

ตามปฏิทินการบริหารจัดการทรัพยากรน้ำ

- พื้นที่เสี่ยงน้ำท่วม-น้ำแล้ง
- ความพร้อมด้านสถานีตรวจวัด
- ความพร้อมด้านอุปกรณ์-เครื่องมือ
- ความพร้อมด้านความมั่นคงของอ่างฟาย
- ความพร้อมด้านบุคลากร
- แผนปฏิบัติการบรรเทาภาวะน้ำท่วม-น้ำแล้ง ปี 2563-2564



จัดทำโดย :

ศูนย์อำนวยการติดตามและแก้ไขปัญหาภาวะน้ำแล้งและภาวะน้ำท่วม  
ศูนย์ป้องกันวิกฤติน้ำ และสำนักงานทรัพยากรน้ำภาค 2  
ปี พ.ศ. 2563 - 2564



**แผนปฏิบัติการบรรเทาภาวะน้ำท่วมและภาวะน้ำแล้ง  
ของสำนักงานทรัพยากรน้ำภาค 2**

**ตามปฏิทินการบริหารจัดการทรัพยากรน้ำ ของ สำนักงานทรัพยากรน้ำแห่งชาติ**

<b>เนื้อหา</b>	<b>หน้า</b>
แผนปฏิบัติการบรรเทาภาวะน้ำท่วมและภาวะน้ำแล้ง ของสำนักงานทรัพยากรน้ำภาค 2	1
<b>ข้อมูลเชิงพื้นที่:</b>	
1. พื้นที่รับผิดชอบของสำนักงานทรัพยากรน้ำภาค 2	1
2. พื้นที่เสี่ยงน้ำท่วมและเสี่ยงน้ำหลาก-ดินโคลนถล่ม	1
2.1 พื้นที่เสี่ยงน้ำท่วมและเสี่ยงน้ำหลาก-ดินโคลนถล่ม (ม.ย. - ส.ค.)	1
2.2 พื้นที่เสี่ยงน้ำท่วมและเสี่ยงน้ำหลาก-ดินโคลนถล่ม (ก.ย. - ธ.ค.)	5
3. พื้นที่เสี่ยงน้ำแล้ง	6
<b>ข้อมูลความพร้อมด้านอุปกรณ์/เครื่องมือ/อาคารชลศาสตร์ :</b>	9
4. ความพร้อมด้านสถานีตรวจวัดสถานการณ์น้ำ	9
4.1 ระบบปฏิบัติการเฝ้าระวังและเตือนภัยล่วงหน้าน้ำหลาก-ดินถล่ม (Early Warning System)	9
4.2 ระบบตรวจวัดสถานการณ์น้ำทางไกลอัตโนมัติ (โทรมาตร)	9
5. ความพร้อมด้านอุปกรณ์และเครื่องมือ	9
5.1 เครื่องสูบน้ำ	9
5.2 รถบรรทุกน้ำ	9
5.3 เรือ	9
6. ความพร้อมด้านความมั่นคงของอ่างเก็บน้ำและฝาย	10
6.1 อ่างเก็บน้ำ	10
6.2 ฝาย	10
7. ข้อมูลแหล่งน้ำธรรมชาติในพื้นที่สำนักงานทรัพยากรน้ำภาค 2 (สระบุรี)	10
<b>ข้อมูลความพร้อมด้านบุคลากร :</b>	13
8. เจ้าหน้าที่ด้านเฝ้าระวังสถานการณ์ด้านภาวะน้ำท่วมและภาวะน้ำแล้ง	13
9. เจ้าหน้าที่ด้านเฝ้าระวังภัยส่วนหน้าจังหวัดสระบุรี	13
10. เจ้าหน้าที่ด้านเฝ้าระวังภัยส่วนหน้าจังหวัดนครสวรรค์	14
11. รายชื่อผู้รู้ประจำสถานีเตือนภัยล่วงหน้าน้ำหลาก-ดินถล่มในพื้นที่	14

เนื้อหา	หน้า
<b>แผนปฏิบัติการบรรเทาภาวะน้ำท่วมและภาวะน้ำแล้ง :</b>	15
12. แผนปฏิบัติการเพื่อรับสถานการณ์น้ำท่วมหลากดินโคลนถล่ม ประจำเดือนมิถุนายน - ธันวาคม 2563	15
13. แผนปฏิบัติการในการรับสถานการณ์น้ำแล้ง การสูบน้ำช่วยเหลือสถานการณ์น้ำแล้ง	18
การแจกจ่ายน้ำช่วยเหลือสถานการณ์น้ำแล้ง	18
<b>ภาคผนวก 1</b> พื้นที่เสี่ยงน้ำท่วม และน้ำท่วมหลากเดือนมิถุนายน – สิงหาคม สำหรับพื้นที่นอกเขตชลประทานในขอบเขตสำนักงานทรัพยากรน้ำภาค 2	
<b>ภาคผนวก 2</b> พื้นที่เสี่ยงน้ำท่วม และน้ำท่วมหลากเดือนกันยายน - ธันวาคม สำหรับพื้นที่นอกเขตชลประทานในขอบเขตสำนักงานทรัพยากรน้ำภาค 2	
<b>ภาคผนวก 3</b> พื้นที่เสี่ยงภัยแล้งสำหรับพื้นที่นอกเขตชลประทานในขอบเขตสำนักงาน ทรัพยากรน้ำภาค 2	
<b>ภาคผนวก 4</b> การตรวจสอบความพร้อมด้านสถานีตรวจวัดสถานการณ์น้ำ (สถานี Early Warning โทรมมาตร กล้อง CCTV และสถานีอุตุ-อุทกวิทยา)	
<b>ภาคผนวก 5</b> การตรวจสอบความพร้อมด้านความมั่นคงของอ่างเก็บน้ำและฝาย	
<b>ภาคผนวก 6</b> ข้อมูลแหล่งน้ำธรรมชาติในพื้นที่สำนักงานทรัพยากรน้ำภาค 2 (สระบุรี)	

## แผนปฏิบัติการบรรเทาภาวะน้ำท่วมและภาวะน้ำแล้งของสำนักงานทรัพยากรน้ำภาค 2

### ข้อมูลเชิงพื้นที่ :

#### 1. พื้นที่รับผิดชอบของสำนักงานทรัพยากรน้ำภาค 2

สำนักงานทรัพยากรน้ำภาค 2 มีพื้นที่รับผิดชอบ 12 จังหวัด ประกอบด้วย จังหวัด ชัยนาท นครสวรรค์ นนทบุรี ปทุมธานี พระนครศรีอยุธยา เพชรบูรณ์ ลพบุรี สมุทรปราการ สระบุรี สิงห์บุรี อุทัยธานี อ่างทอง รายละเอียดแสดงดังรูปที่ 1

#### 2. พื้นที่เสี่ยงน้ำท่วมและเสี่ยงน้ำหลาก-ดินโคลนถล่ม

2.1 พื้นที่เสี่ยงน้ำท่วมและเสี่ยงน้ำหลาก-ดินโคลนถล่ม (ม.ย. - ส.ค.) ระดับเสี่ยงภัย ปานกลางและเสี่ยงภัยมาก ในพื้นที่นอกเขตชลประทานในขอบเขตสำนักงานทรัพยากรน้ำภาค 2 ประกอบด้วย

1) จังหวัดชัยนาท จำนวน 4 อำเภอ ประกอบด้วย เนินขาม มโนรมย์ เมืองชัยนาท สรรพยา

2) จังหวัดนครสวรรค์ จำนวน 14 อำเภอ ประกอบด้วย แก้วเทียม โกรกพระ ชุมตาบง ชุมแสง ตากฟ้า ตาคลี ท่าตะโก บรรพตพิสัย พยุหะคีรี ไผ่ศาลี เมืองนครสวรรค์ แม่वंก์ลาดยาว หนองบัว

3) จังหวัดนนทบุรี จำนวน 5 อำเภอ ประกอบด้วย บางกรวย บางบัวทอง บางใหญ่ ปากเกร็ด เมืองนนทบุรี

4) จังหวัดปทุมธานี จำนวน 4 อำเภอ ประกอบด้วย ัญบุรี เมืองปทุมธานี ลำลูกกา สามโคก

5) จังหวัดพระนครศรีอยุธยา จำนวน 3 อำเภอ ประกอบด้วย บางไทร บางปะอิน พระนครศรีอยุธยา

6) จังหวัดเพชรบูรณ์ จำนวน 8 อำเภอ ประกอบด้วย น้ำหนาว บึงสามพัน เมืองเพชรบูรณ์ วิเชียรบุรี ศรีเทพ หนองไผ่ หล่มเก่า หล่มสัก

7) จังหวัดลพบุรี จำนวน 8 อำเภอ ประกอบด้วย โคกสำโรง ชัยบาดาล ท่าหลวง บ้านหมี่ พัฒนานิคม เมืองลพบุรี ลำสนธิ สระโบสถ์



8) จังหวัดสมุทรปราการ จำนวน 5 อำเภอ ประกอบด้วย บางบ่อ บางพลี บางเสาธง พระประแดง พระสมุทรเจดีย์

9) จังหวัดสระบุรี จำนวน 7 อำเภอ ประกอบด้วย บ้านหมอ พระพุทธบาท มวกเหล็ก วิังม่วง วิหารแดง เสาไห้ หนองโดน

10) จังหวัดอุทัยธานี จำนวน 6 อำเภอ ประกอบด้วย ท้าพทัน เมืองอุทัยธานี ลานสัก สว่างอารมณ์ หนองขาหย่าง หนองฉาง

รายละเอียดแสดงดังรูปที่ 2 และสรุปรายละเอียดระดับตำบลแสดงในภาคผนวก 1



รูปที่ 1 ขอบเขตพื้นที่ความรับผิดชอบของสำนักงานทรัพยากรน้ำภาค 2

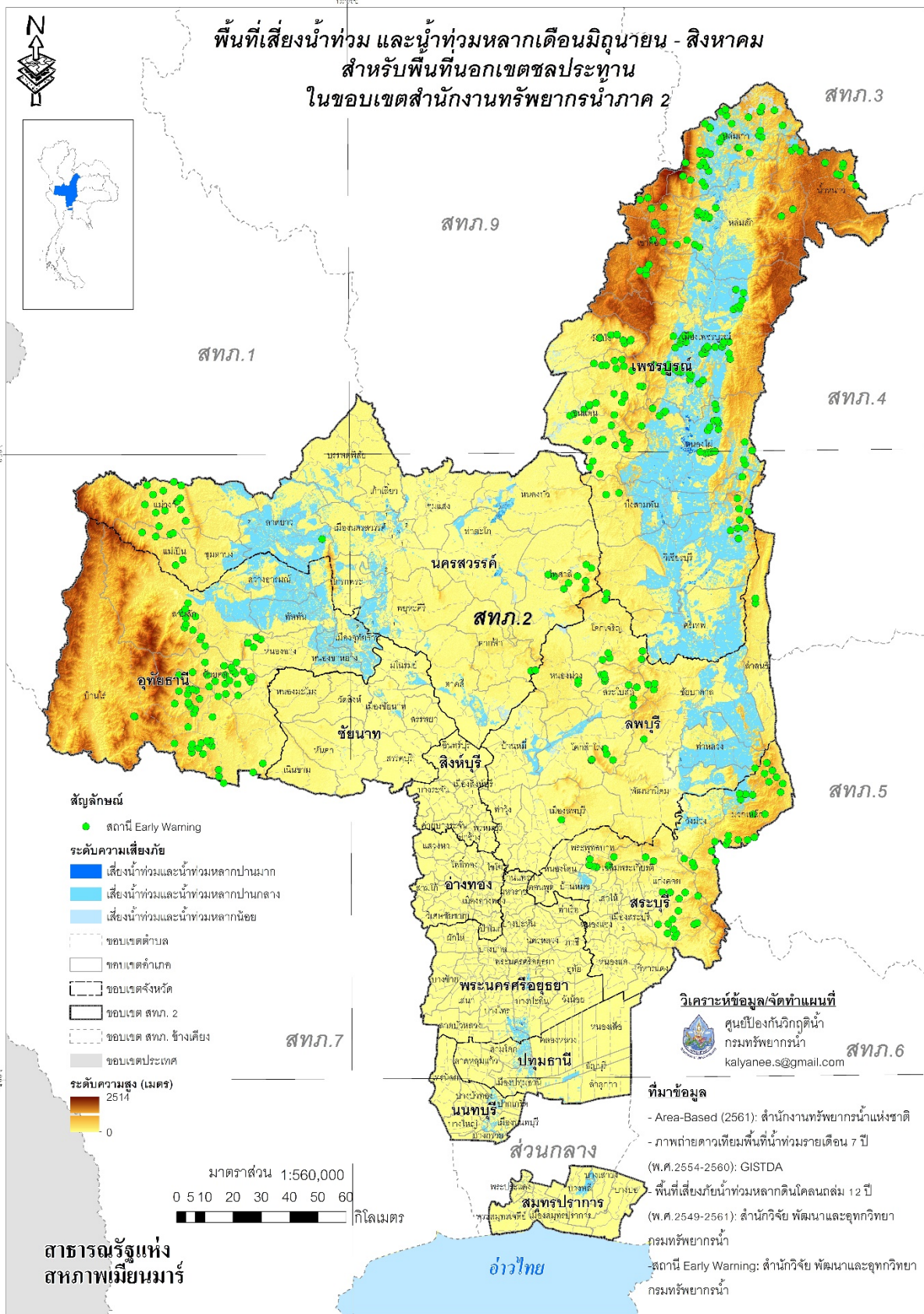

รูปที่ 2 พื้นที่เสี่ยงน้ำท่วมและน้ำท่วมหลากดินถล่มระหว่างเดือนมิถุนายน - สิงหาคม สำหรับพื้นที่นอกเขตชลประทานในขอบเขตสำนักงานทรัพยากรน้ำภาค 2



2.2 พื้นที่เสี่ยงน้ำท่วมและเสี่ยงน้ำหลาก-ดินโคลนถล่ม (ก.ย. - ธ.ค.) ระดับเสี่ยงภัยปานกลางและเสี่ยงภัยมาก ในพื้นที่นอกเขตชลประทานในขอบเขตสำนักงานทรัพยากรน้ำภาค 2 ประกอบด้วย

1) จังหวัดชัยนาท จำนวน 3 อำเภอ ประกอบด้วย มโนรมย์ เมืองชัยนาท สรรพยา

2) จังหวัดนครสวรรค์ จำนวน 13 อำเภอ ประกอบด้วย แก้วเหล็ว โกรกพระ ชุมตาบง ชุมแสง ตาคลี ท่าตะโก บรรพตพิสัย พยุหะคีรี ไพศาลี เมืองนครสวรรค์ แม่वंก ลาดยาว หนองบัว

3) จังหวัดนนทบุรี จำนวน 5 อำเภอ ประกอบด้วย บางกรวย บางบัวทอง บางใหญ่ ปากเกร็ด เมืองนนทบุรี

4) จังหวัดปทุมธานี จำนวน 4 อำเภอ ประกอบด้วย ัญบุรี เมืองปทุมธานี ลำลูกกา สามโคก

5) จังหวัดพระนครศรีอยุธยา จำนวน 3 อำเภอ ประกอบด้วย บางไทร บางปะอิน พระนครศรีอยุธยา

6) จังหวัดเพชรบูรณ์ จำนวน 8 อำเภอ ประกอบด้วย น้ำหนาว บึงสามพัน เมืองเพชรบูรณ์ วิเชียรบุรี ศรีเทพ หนองไผ่ หล่มเก่า หล่มสัก

7) จังหวัดลพบุรี จำนวน 8 อำเภอ ประกอบด้วย โคกสำโรง ชัยบาดาล ท่าหลวง บ้านหมี่ พัฒนานิคม เมืองลพบุรี ลำสนธิ สระโบสถ์

8) จังหวัดสมุทรปราการ จำนวน 5 อำเภอ ประกอบด้วย บางบ่อ บางพลี บางเสาธง พระประแดง พระสมุทรเจดีย์

9) จังหวัดสระบุรี จำนวน 7 อำเภอ ประกอบด้วย บ้านหมอ พระพุทธบาท มวกเหล็ก วังม่วง วิหารแดง เสาไห้ หนองโดน

10) จังหวัดอุทัยธานี จำนวน 6 อำเภอ ประกอบด้วย ทัพทัน เมืองอุทัยธานี ลานสัก สว่างอารมณ์ หนองขาหย่าง หนองฉาง

รายละเอียดแสดงดังรูปที่ 3 และสรุปรายละเอียดระดับตำบลแสดงในภาคผนวก 2

### 3. พื้นที่เสี่ยงน้ำแล้ง

พื้นที่เสี่ยงภัยแล้งระดับเสี่ยงภัยแล้งปานกลางและเสี่ยงภัยแล้งมาก ในพื้นที่นอกเขตชลประทานในขอบเขตสำนักงานทรัพยากรน้ำภาค 2 ประกอบด้วย

1) จังหวัดชัยนาท จำนวน 6 อำเภอ ประกอบด้วย เนินขาม มโนรมย์ เมืองชัยนาท วัดสิงห์ หนองมะโมง หันคา

2) จังหวัดนครสวรรค์ จำนวน 13 อำเภอ ประกอบด้วย โกรกพระ ชุมตาบง ชุมแสง ตากฟ้า ตาคลี ท่าตะโก บรรพตพิสัย พยุหะคีรี ไพศาลี เมืองนครสวรรค์ แม่वंก ลาดยาว หนองบัว

3) จังหวัดเพชรบูรณ์ จำนวน 10 อำเภอ ประกอบด้วย ชนแดน น้ำหนาว บึงสามพัน เมืองเพชรบูรณ์ วังโป่ง วิเชียรบุรี ศรีเทพ หนองไผ่ หล่มเก่า หล่มสัก

4) จังหวัดลพบุรี จำนวน 10 อำเภอ ประกอบด้วย โคกเจริญ โคกสำโรง ชัยบาดาล ท่าหลวง บ้านหมี่ พัฒนาคมน เมืองลพบุรี ลำสนธิ สระโบสถ์ หนองม่วง

5) จังหวัดสระบุรี จำนวน 8 อำเภอ ประกอบด้วย แก่งคอย เฉลิมพระเกียรติ บ้านหมอ พระพุทธบาท มวกเหล็ก วังม่วง เสาไห้ หนองโดน

6) จังหวัดอุทัยธานี จำนวน 7 อำเภอ ประกอบด้วย ทัพทัน เมืองอุทัยธานี บ้านไร่ ลานสัก สว่างอารมณ์ หนองขาหย่าง หนองฉาง

รายละเอียดแสดงดังรูปที่ 4 และสรุปรายละเอียดระดับตำบลแสดงในภาคผนวก 3

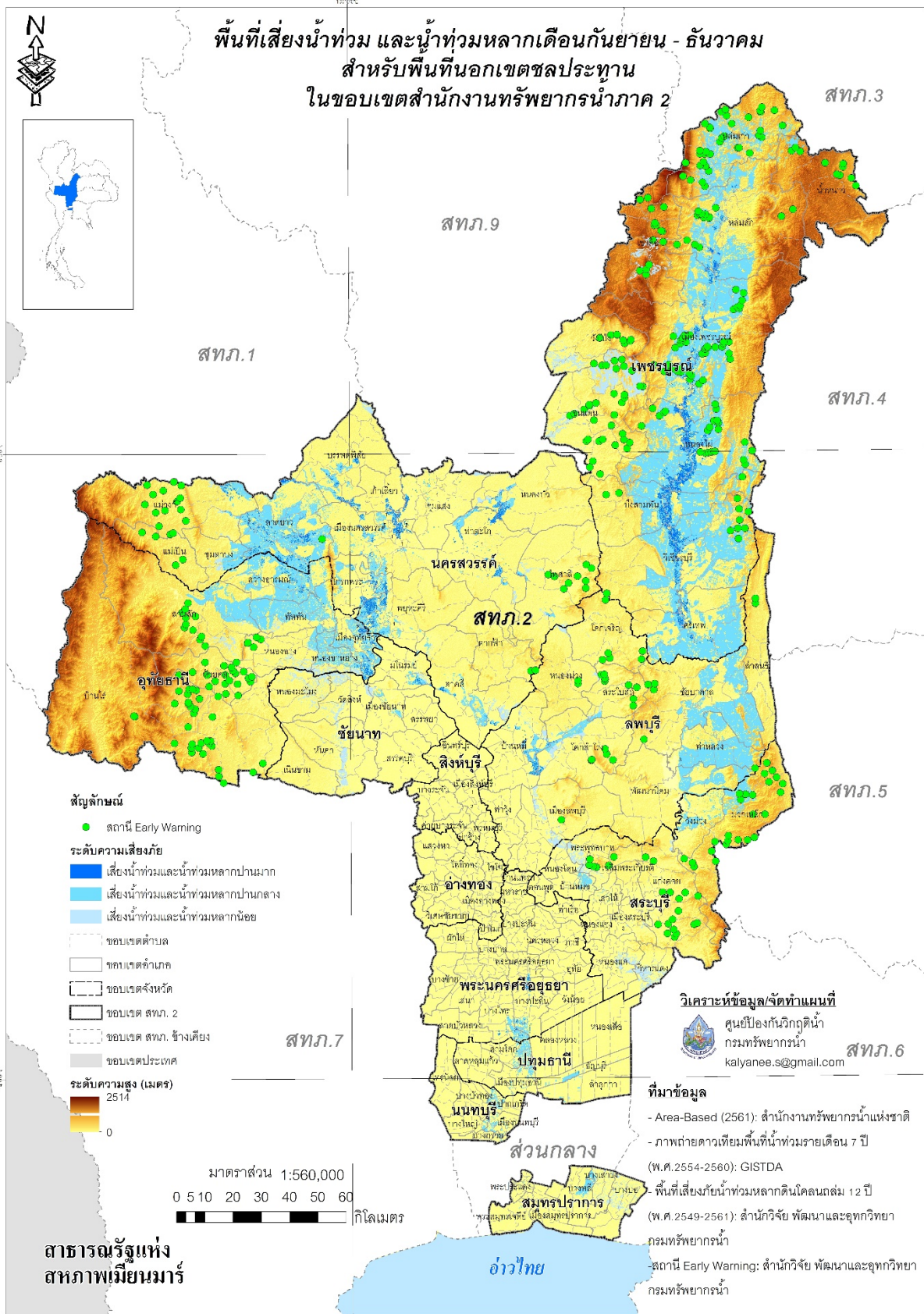

รูปที่ 3 พื้นที่เสี่ยงน้ำท่วมและน้ำท่วมหลากดินถล่มระหว่างเดือนกันยายน - ธันวาคม สำหรับพื้นที่นอกเขตชลประทานในขอบเขตสำนักงานทรัพยากรน้ำภาค 2



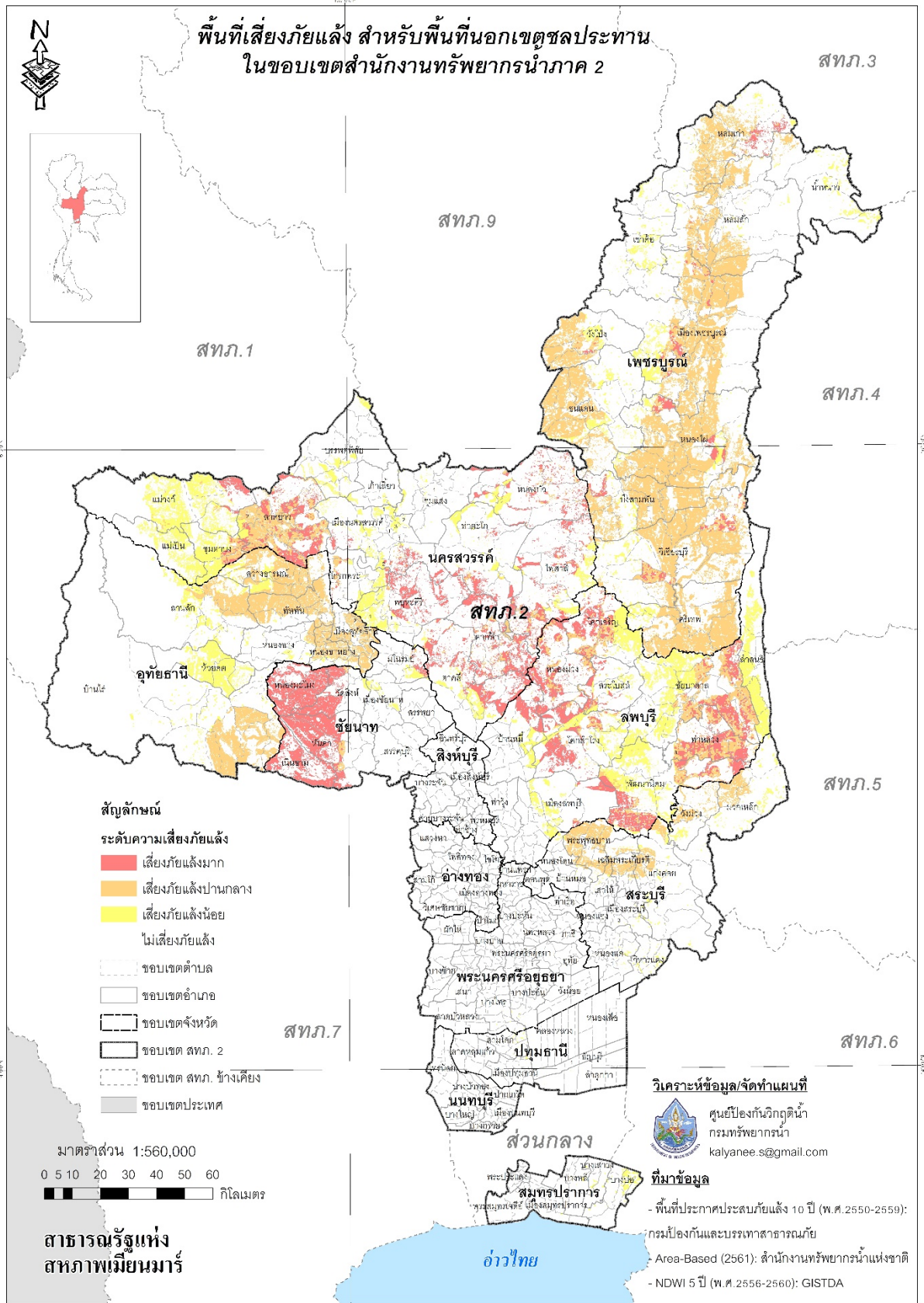

รูปที่ 4 พื้นที่เสี่ยงภัยแล้งสำหรับพื้นที่นอกเขตชลประทาน ในขอบเขตสำนักงานทรัพยากรน้ำภาค 2

ข้อมูลความพร้อมด้านอุปกรณ์/เครื่องมือ/อาคารชลศาสตร์ :

4. ความพร้อมด้านสถานีตรวจวัดสถานการณ์น้ำ จำนวน 214 สถานี ประกอบด้วย
  - 4.1 ระบบปฏิบัติการเฝ้าระวังและเตือนภัยล่วงหน้าน้ำหลาก - ดินถล่ม (Early Warning System) จำนวน 117 สถานี (<http://ews.dwr.go.th/ews/>)
  - 4.2 ระบบตรวจวัดสถานการณ์น้ำทางไกลอัตโนมัติ (โทรมาตร) จำนวน 58 สถานี และระบบกล้อง CCTV จำนวน 24 สถานี สถานีอุตุ-อุทกวิทยา จำนวน 15 สถานี (รายละเอียดแสดงดังรูปที่ 5 และรายละเอียดของสถานีตรวจวัดสภาพน้ำทางไกลอัตโนมัติ และCCTVในภาคผนวก 4 และสามารถดูรายละเอียดได้ที่เว็บไซต์ <http://mekhala.dwr.go.th/>)
5. ความพร้อมด้านอุปกรณ์และเครื่องมือ
  - 5.1 เครื่องสูบน้ำ จำนวน 38 เครื่อง ใช้งานได้ 30 เครื่อง ประกอบด้วย
    - เครื่องสูบน้ำขนาด 6 นิ้ว จำนวน 1 เครื่อง (ใช้งานได้ 1 เครื่อง)
    - เครื่องสูบน้ำขนาด 10 นิ้ว จำนวน 2 เครื่อง (ใช้งานได้ 2 เครื่อง)
    - เครื่องสูบน้ำขนาด 12 นิ้ว จำนวน 27 เครื่อง (ใช้งานได้ 19 เครื่อง)
    - เครื่องสูบน้ำขนาด 26 นิ้ว จำนวน 2 เครื่อง (ใช้งานได้ 2 เครื่อง)
    - เครื่องสูบน้ำขนาด 30 นิ้ว จำนวน 6 เครื่อง (ใช้งานได้ 6 เครื่อง)
  - 5.2 รถบรรทุกน้ำ จำนวน 11 คัน ใช้งานได้ 11 คัน ประกอบด้วย
    - รถยนต์บรรทุก 6 ล้อ จำนวน 3 คัน (ใช้งานได้ 3 คัน)
    - รถยนต์บรรทุก 6 ล้อ (NGV) จำนวน 1 คัน (ใช้งานได้ 1 คัน)
    - รถยนต์บรรทุก 6 ล้อ พร้อมเครน จำนวน 2 คัน (ใช้งานได้ 2 คัน)
    - รถยนต์บรรทุกน้ำ จำนวน 4 คัน (ใช้งานได้ 4 คัน)
    - รถยนต์บรรทุก 10 ล้อ จำนวน 1 คัน (ใช้งานได้ 1 คัน)
  - 5.3 เรือ จำนวน 4 ลำ ใช้งานได้ 4 ลำ ประกอบด้วย
    - เรือท้องแบน จำนวน 2 ลำ (ใช้งานได้ 2 ลำ)
    - เรือตรวจการ จำนวน 2 ลำ (ใช้งานได้ 2 ลำ)

6. ความพร้อมด้านความมั่นคงของอ่างเก็บน้ำและฝาย จำนวน 69 แห่ง มีรายละเอียด ดังนี้

6.1 อ่างเก็บน้ำ จำนวน 12 แห่ง (ใช้งานได้ 10 แห่ง)

6.2 ฝาย จำนวน 57 แห่ง (ใช้งานได้ 53 แห่ง)

รายละเอียดของความพร้อมด้านความมั่นคงของอ่างเก็บน้ำและฝายแสดงดังรูปที่ 6 และรายละเอียดของความพร้อมด้านความมั่นคงของอ่างเก็บน้ำและฝายในภาคผนวก 5

7. ข้อมูลแหล่งน้ำธรรมชาติในพื้นที่สำนักงานทรัพยากรน้ำภาค 2 (สระบุรี) จำนวน 76 แห่ง รายละเอียดในภาคผนวก 6



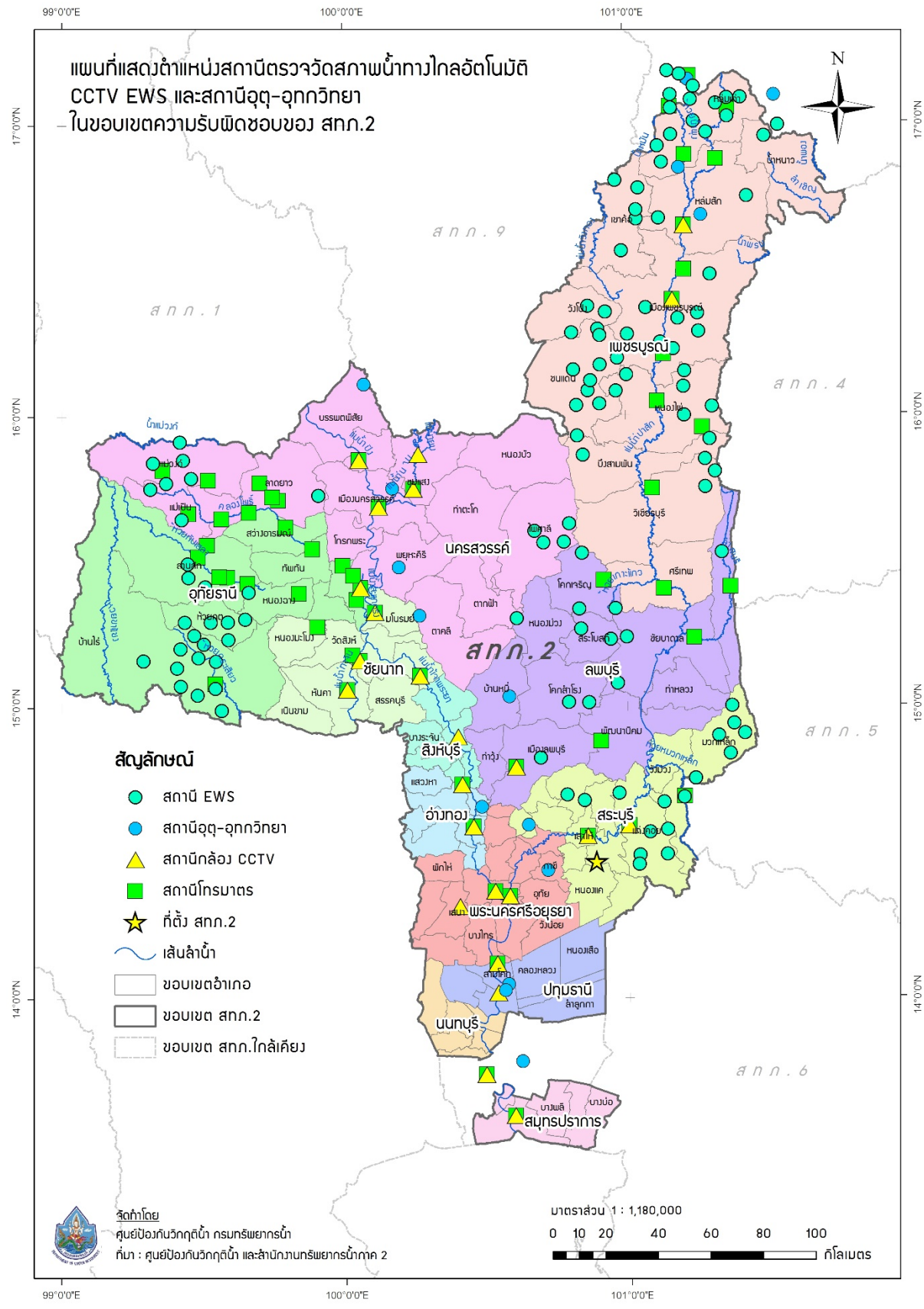

รูปที่ 5 ตำแหน่งสถานีตรวจวัดสภาพน้ำทางไกลอัตโนมัติ CCTV EWS และสถานีอุตุ-อุทกวิทยา ในเขตพื้นที่ความรับผิดชอบของสำนักงานทรัพยากรน้ำภาค 2

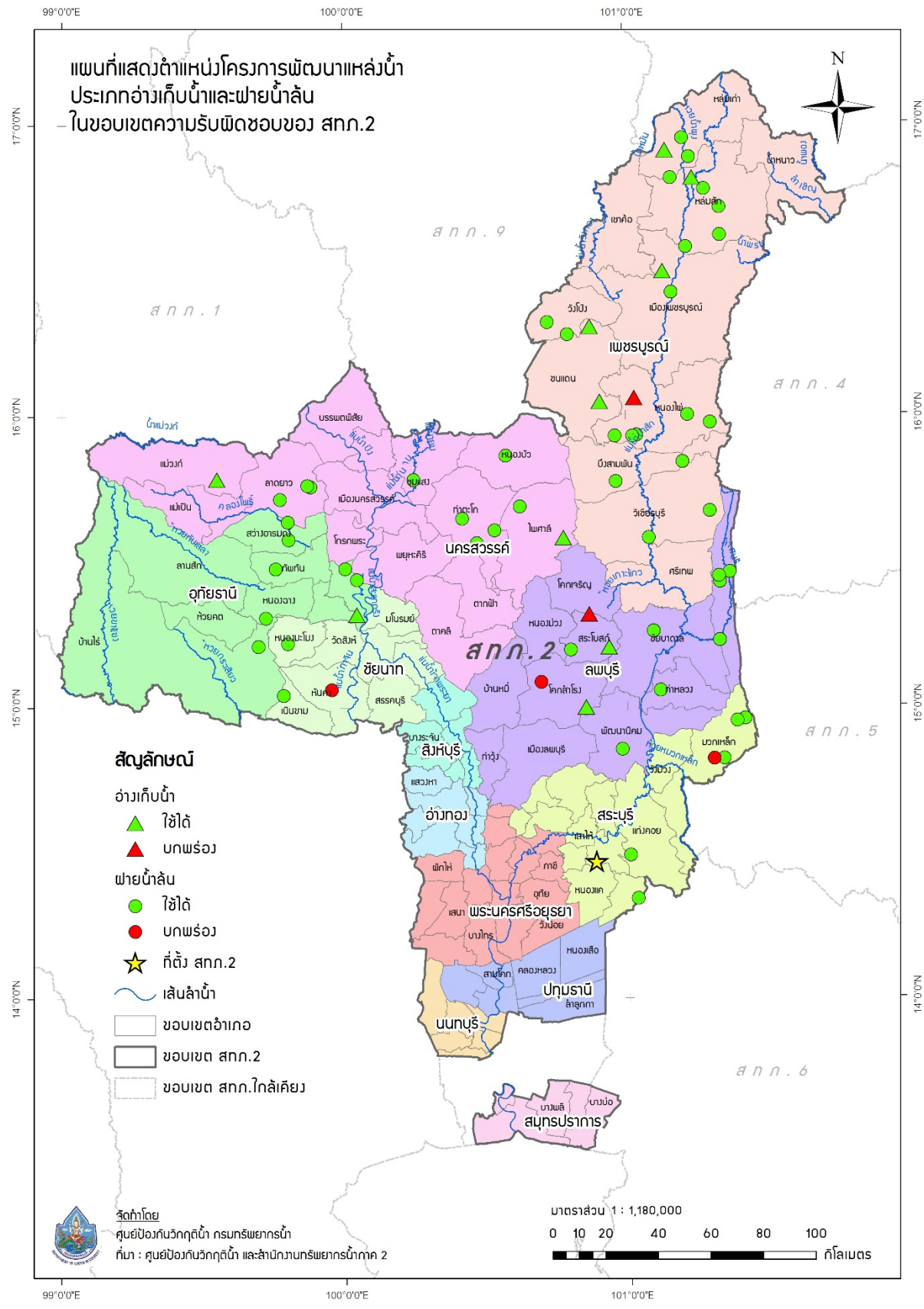

รูปที่ 6 ตำแหน่งโครงการพัฒนาแหล่งน้ำประเภทอ่างเก็บน้ำและฝายน้ำล้น  
ในเขตพื้นที่ความรับผิดชอบของสำนักงานทรัพยากรน้ำภาค 2

ข้อมูลความพร้อมด้านบุคลากร :

8. เจ้าหน้าที่ด้านเฝ้าระวังสถานการณ์ด้านภาวะน้ำท่วมและภาวะน้ำแล้ง จำนวน 10 ราย

ลำดับ	ชื่อ-นามสกุล	สถานที่	เบอร์โทรศัพท์
1	นายปรีชา รัตนสิงห์	สทภ.2	089-9674187
2	นายชูชาติ เปรมจิตร	สทภ.2	081-0558549
3	นายเรวัต วังศิลป์	สทภ.2	089-2034722
4	นางนงนุช อานมณี	สทภ.2	081-9739707
5	นายพงศ์วิวัฒน์ สังขณานนท์	สทภ.2	084-3674344
6	นายเปรม สายสินธุ์	สทภ.2	092-8177739
7	นายสมพงษ์ บุญพบ	สทภ.2	-
8	นายโชคชัย ใจกล้า	สทภ.2	084-8216016
9	นางสาวยุพา ศรีสมพงษ์	สทภ.2	084-8122862
10	นางสาวสุพัฒน์ บุญชู	สทภ.2	086-2021406

9. เจ้าหน้าที่ด้านเฝ้าระวังภัยส่วนหน้าจังหวัดสระบุรี จำนวน 9 ราย ดังนี้

ลำดับ	ชื่อ-นามสกุล	สถานที่	เบอร์โทรศัพท์
1	นายกษิติศ โททอง	สระบุรี	095-6596535
2	นายอิทธิพล พินิจกิจ	สระบุรี	-
3	นายนรินทร์ สดงาม	สระบุรี	081-9462819
4	นายบันเทิง สนทอง	สระบุรี	089-4500089
5	นายฉลาด เบญจวงศ์	สระบุรี	084-3115027
6	นายบรรเจิด กลิ่นฤทธิ์	สระบุรี	092-8214991
7	นายวุฒิวรรษ แจ้งสาร	สระบุรี	086-3805783
8	นายวันชัย ประภาโส	สระบุรี	089-7168126
9	นายชุมพร พูลเพิ่ม	สระบุรี	064-9589263

10. เจ้าหน้าที่ด้านเฝ้าระวังภัยส่วนหน้าจังหวัดนครสวรรค์ จำนวน 12 ราย ดังนี้

ลำดับ	ชื่อ-นามสกุล	สถานที่	เบอร์โทรศัพท์
1	นายยุทธนา ชมวงศ์	นครสวรรค์	089-2004717
2	ดต.สายยันต์ บุญรักษา	นครสวรรค์	-
3	นายไอยเรศ จันทรานุสรณ์	นครสวรรค์	089-2004717
4	นางสาวสุณิสา จันทร์มุล	นครสวรรค์	-
5	นายมณี ศรีเพ็ญ	นครสวรรค์	-
6	นายจงกริช ยากกลาง	นครสวรรค์	-
7	นายขวัญนคร คนหมั่น	นครสวรรค์	-
8	นายบุญเรือน บุญเย็น	นครสวรรค์	-
9	นายปัญญา บุญรักษา	นครสวรรค์	-
10	นายสุระ พุ่มพวง	นครสวรรค์	-
11	นายสมบุรณ์ ใจมอย	นครสวรรค์	081-8889818
12	นางสาวปทิตตา ภูทับทิม	นครสวรรค์	-

11. รายชื่อผู้รู้ประจำสถานีเตือนภัยล่วงหน้าน้ำหลาก-ดินถล่มในพื้นที่ จำนวน 117 ราย รายละเอียดของรายชื่อและเบอร์โทรศัพท์ผู้รู้ในภาคผนวก 4



แผนปฏิบัติการบรรเทาภาวะน้ำท่วมและภาวะน้ำแล้ง :

12. แผนปฏิบัติการเพื่อรับสถานการณ์น้ำท่วมหลากดินโคลนถล่มประจำเดือนมิถุนายน - ธันวาคม 2563 มีรายละเอียดดังรูปที่ 7 ประกอบด้วย

จุดที่	ตำบล	อำเภอ	จังหวัด	ขนาด เครื่อง สูบน้ำ	จำนวน (เครื่อง)	ผู้รับผิดชอบ	เบอร์โทรศัพท์
1	หนองแก	พระพุทธ บาท	สระบุรี	12	1	นายกชิติศ โททอง	095-6596535
2	บางโหนด	บ้านหมอ	สระบุรี	12	1	นายอิทธิพล พิณีจกิจ	086-8018485
3	บ้านคร้ว	บ้านหมอ	สระบุรี	30	1	นายนรินทร์ สดงาม	081-9462819
4	บ้านคร้ว	บ้านหมอ	สระบุรี	30	1	นายฉลาด เบญจ วงศ์	084-3115027
5	จำปาหล่อ	เมือง อ่างทอง	อ่างทอง	12	1	นายบรรเจิด กลิ่น ฤทธิ์	092-8214991
6	โผงเผง	ป่าโมก	อ่างทอง	12	1	นายวุฒิวรรษ แจ้ง สาร	086-3805783
7	บางปลากด	ป่าโมก	อ่างทอง	12	1	นายวันชัย ประภา โส	089-7168126
8	บ้านป้อม	พระนคร ศรีอยุธยา	พระนครศรี อยุธยา	12	1	นายชุมพร พูลเพิ่ม	064-9589263
9	บางหัก	บางบาล	พระนครศรี อยุธยา	12	1	นายชุมพร พูลเพิ่ม	064-9589263
10	น้ำเต้า	บางบาล	พระนครศรี อยุธยา	12	1	นายวันชัย ประภา โส	089-7168126
11	กระแซง	บางไทร	พระนครศรี อยุธยา	12	1	นายนรินทร์ สดงาม	081-9462819
12	ท่าต่อ	มหาราช	พระนครศรี อยุธยา	12	1	นายอิทธิพล พิณีจกิจ	086-8018485
13	กุฎี	ผักไห่	พระนครศรี อยุธยา	12	1	นายฉลาด เบญจ วงศ์	084-3115027
14	สามโคก	สามโคก	ปทุมธานี	12	1	นายฉลาด เบญจ วงศ์	084-3115027
15	สามโคก	สามโคก	ปทุมธานี	12	1	นายบันเทิง สนทอง	089-4500089
16	บึงบอน	หนองเสือ	ปทุมธานี	12	1	นายกชิติศ โททอง	095-6596535

จุดที่	ตำบล	อำเภอ	จังหวัด	ขนาด เครื่อง สูบน้ำ	จำนวน (เครื่อง)	ผู้รับผิดชอบ	เบอร์โทรศัพท์
17	คูต	ลำลูกกา	ปทุมธานี	12	1	นายวุฒิวรรษ แจ้ง สาร	086-3805783
18	สำโรงเหนือ	เมือง	สมุทรปราการ	12	1	นายวุฒิวรรษ แจ้ง สาร	086-3805783
19	สักหลง	หล่มสัก	เพชรบูรณ์	12	1	นายบันเทิง สนทอง	089-4500089
20	ท่าไม้	ชุมแสง	นครสวรรค์	12	1	นายสมบุรณ์ ใจมอย	081-8889818
21	ทับกฤช	ชุมแสง	นครสวรรค์	12	1	นายสมบุรณ์ ใจมอย	081-8889818
22	บ้านมะเกลือ	เมือง	นครสวรรค์	12	1	นายสมบุรณ์ ใจมอย	081-8889818
23	บ้านมะเกลือ	เมือง	นครสวรรค์	12	1	นายสมบุรณ์ ใจมอย	081-8889818
24	มหาโพธิ์	เก้าเลี้ยว	นครสวรรค์	12	1	นายสมบุรณ์ ใจมอย	081-8889818
25	ปากน้ำโพธิ์	เมือง	นครสวรรค์	12	1	นายสมบุรณ์ ใจมอย	081-8889818
26	บ้านมะเกลือ	เมือง	นครสวรรค์	12	1	นายสมบุรณ์ ใจมอย	081-8889818
27	เขาดิน	เก้าเลี้ยว	นครสวรรค์	12	1	นายสมบุรณ์ ใจมอย	081-8889818
28	นครสวรรค์ ออก	เมือง	นครสวรรค์	12	1	นายสมบุรณ์ ใจมอย	081-8889818
29	วังมหากร	ท่าตะโก	นครสวรรค์	12	1	นายสมบุรณ์ ใจมอย	081-8889818
30	สร้อยละคร	ลาดยาว	นครสวรรค์	12	1	นายสมบุรณ์ ใจมอย	081-8889818
31	ทับยา	อินทร์บุรี	สิงห์บุรี	12	1	นายยุทธนา ชมวงศ์	089-2004717
32	ทับยา	อินทร์บุรี	สิงห์บุรี	12	1	นายยุทธนา ชมวงศ์	089-2004717
33	โรงช้าง	พรหมบุรี	สิงห์บุรี	12	1	นายยุทธนา ชมวงศ์	089-2004717
34	หนองไผ่แบน	เมือง	อุทัยธานี	12	1	นายไอยเรศ จันทรา นุสรณ์	098-5526138
35	เนินแจง	เมือง	อุทัยธานี	12	1	นายไอยเรศ จันทรา นุสรณ์	098-5526138

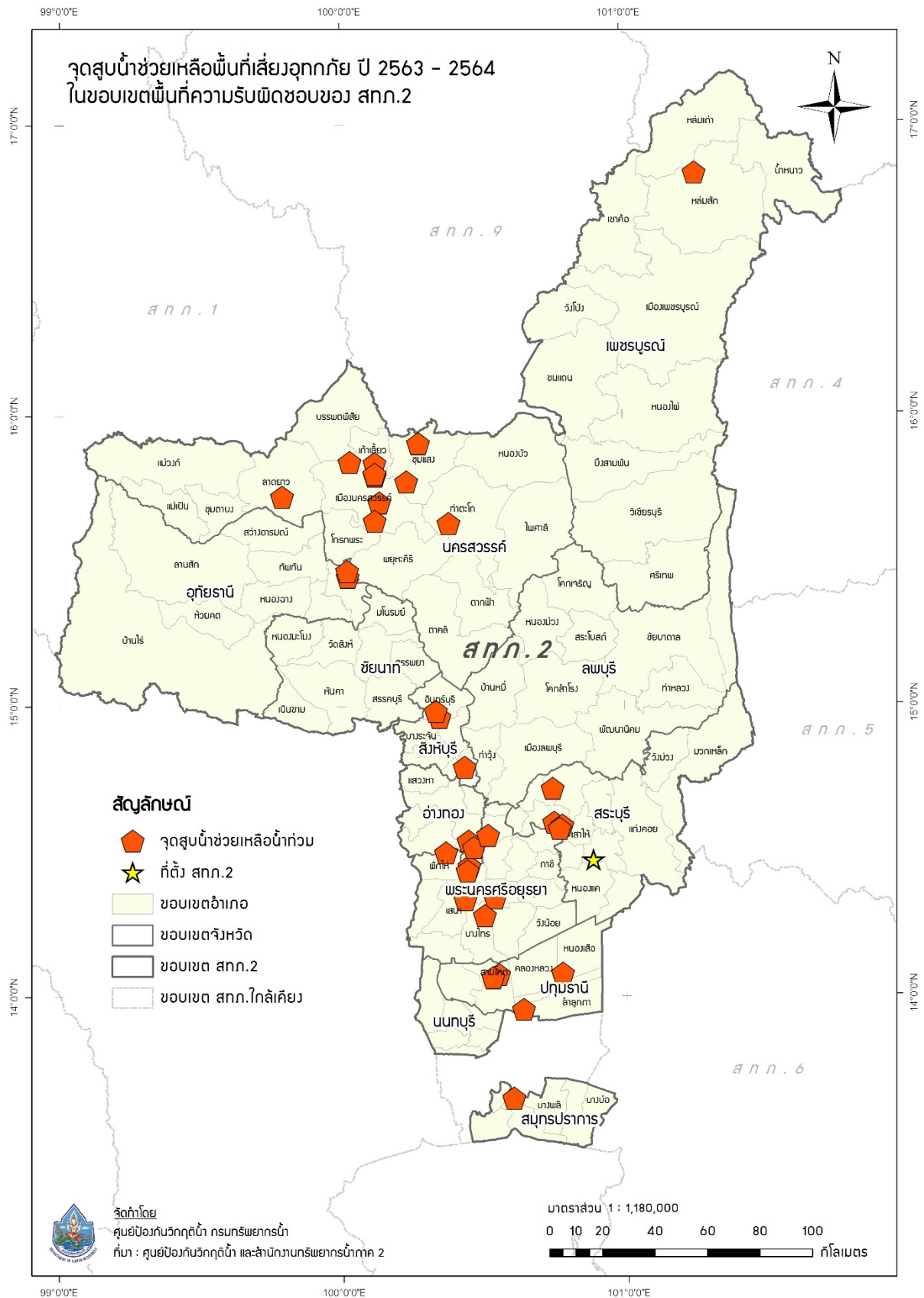

รูปที่ 7 ตำแหน่งจุดติดตั้งเครื่องสูบน้ำ ช่วยเหลือน้ำท่วมช่วงเดือนมิถุนายน - ธันวาคม  
ในเขตพื้นที่ความรับผิดชอบของสำนักงานทรัพยากรน้ำภาค 2

### 13. แผนปฏิบัติการในการรับสถานการณ์น้ำแล้ง

การสูบน้ำช่วยเหลือสถานการณ์น้ำแล้ง มีรายละเอียดดังรูปที่ 8 ประกอบด้วย

จุดที่	ตำบล	อำเภอ	จังหวัด	ขนาด เครื่องสูบ น้ำ	จำนวน (เครื่อง)	ผู้รับผิดชอบ	เบอร์โทรศัพท์
1	แก่งผักกูด	ท่าหลวง	ลพบุรี	12	1	นายวันชัย ประภาโส	089-2470757
2	หนองยาว	เมือง	สระบุรี	12	1	นายวันชัย ประภาโส	089-2470757
3	โคกใหญ่	บ้านหมอ	สระบุรี	30	1	นายนรินทร์ สดงาม	081-9462819
4	หรรเทพ	บ้านหมอ	สระบุรี	30	1	นายนรินทร์ สดงาม	081-9462819

การแจกจ่ายน้ำช่วยเหลือสถานการณ์น้ำแล้ง มีรายละเอียดดังรูปที่ 9 ประกอบด้วย

จุดที่	ตำบล	อำเภอ	จังหวัด	จำนวน(ลิตร)	ผู้รับผิดชอบ	เบอร์โทรศัพท์
1	หนองยาว	เมือง	สระบุรี	576,000	นายวันชัย ประภาโส	089-2470757
2	ห้วยทราย	หนองแค	สระบุรี	120,000	นายวันชัย ประภาโส	089-2470757
3	ห้วยทราย	หนองแค	สระบุรี	60,000	นายนรินทร์ สดงาม	081-9462819
4	ห้วยทราย	หนองแค	สระบุรี	60,000	นายนรินทร์ สดงาม	081-9462819
5	บางเคียน	ชุมแสง	นครสวรรค์	264,000	นายขวัญนคร คนหมั่น	-
6	สายลำโพง	ท่าตะโก	นครสวรรค์	146,000	นายจงกริช ยากกลาง	-

รวมแจกจ่ายน้ำ 204 เทียว จำนวน 1,226,000 ลิตร





รูปที่ 8 ตำแหน่งจุดติดตั้งเครื่องสูบน้ำช่วยเหลือภัยแล้ง ในเขตพื้นที่ความรับผิดชอบของสำนักงานทรัพยากรน้ำภาค 2

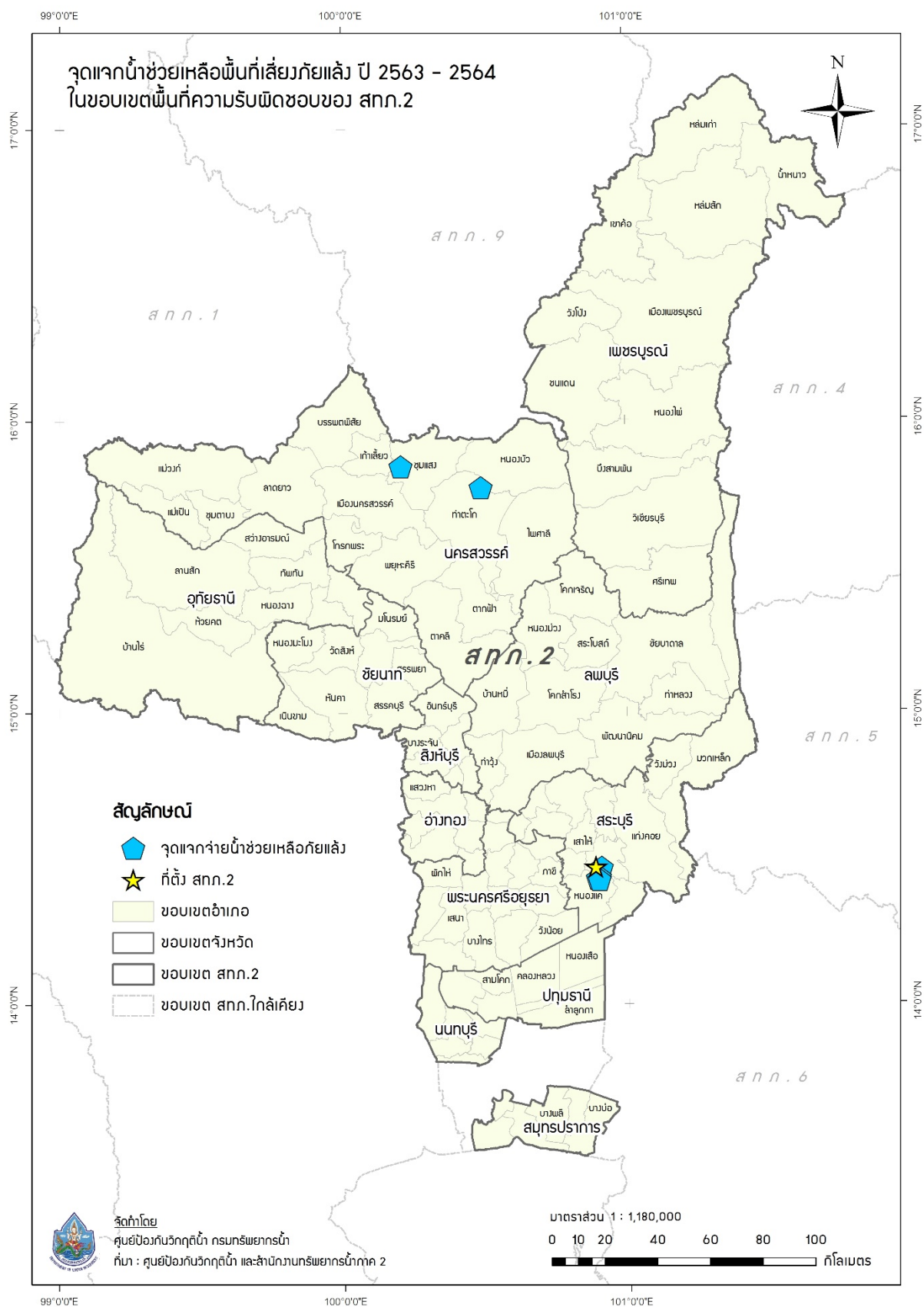

รูปที่ 9 ตำแหน่งจุดแจกจ่ายน้ำช่วยเหลือภัยแล้ง ในเขตพื้นที่ความรับผิดชอบของสำนักงานทรัพยากรน้ำภาค 2

## ภาคผนวก 1

พื้นที่เสี่ยงน้ำท่วม และน้ำท่วมหลากเดือนมิถุนายน – สิงหาคม  
สำหรับพื้นที่นอกเขตชลประทาน  
ในขอบเขตสำนักงานทรัพยากรน้ำภาค 2

## พื้นที่เสี่ยงน้ำท่วมและน้ำท่วมหลากเดือนมิถุนายนถึงสิงหาคมสำหรับพื้นที่นอกเขตชลประทานในขอบเขตสำนักงานทรัพยากรน้ำภาค 2

จังหวัด	อำเภอ	ตำบล	พื้นที่เสี่ยงน้ำท่วมและน้ำท่วมหลาก (ไร่)				
			น้อย	ปานกลาง	มาก	ผลรวมทั้งหมด	
ชัยนาท	เนินขาม	เนินขาม	541.31			541.31	
		มโนรมย์		1.85		1.85	
			ไร่พัฒนา	10.53	446.68		457.21
			วัดโคก		0.00		0.00
			ทางน้ำสาคร		919.19		919.19
			อู่ตะเภา	151.93	8,410.38		8,562.31
		เมืองชัยนาท	เขาท่าพระ		595.11		595.11
			ธรรมามูล		2,326.72		2,326.72
			บ้านกล้วย		2,997.61		2,997.61
			เสือโฮก		468.51		468.51
			หาดท่าเสา	86.56			86.56
		วัดสิงห์	บ่อแร่	60.47			60.47
			มะขามเฒ่า	439.51			439.51
			วังหมัน	78.94			78.94
		สรรพยา	ตลุก		0.67		0.67
		หนองมะโมง	กุดจอก	92.65			92.65
			วังตะเคียน	63.72			63.72
			หนองมะโมง	44.55			44.55
		หันคา	เด่นใหญ่	90.19			90.19
			บ้านเขียน	76.81			76.81
			หนองแขง	156.79			156.79
			หันคา	732.49			732.49
	นครสวรรค์	เก้าเลี้ยว	เขาดิน		3,451.54		3,451.54
			มหาโพธิ์		986.72	54.74	1,041.47
			หนองเต่า		1,958.32	61.02	2,019.34
		โกรกพระ	โกรกพระ		2,473.55		2,473.55
			นากลาง		8,507.93		8,507.93
เนินก้วาว				2,252.38		2,252.38	
เนินศาลา				1,886.81		1,886.81	
บางประมุง				1,616.58		1,616.58	
บางมะฝ่อ				4,880.32		4,880.32	
ยางตาล				9,194.25		9,194.25	
ศาลาแดง				2,925.35		2,925.35	
ชุมตาบง			ชุมตาบง		14,903.35		14,903.35
			ปางสวรรค์		15,389.07		15,389.07
ชุมแสง			เกษไชย		277.63		277.63
			ทับกฤชใต้		215.43		215.43
	ท่าไม้		1,548.19	0.33	1,548.52		

ที่มาข้อมูล:

-Area-Based (2561): สทนช.

-ภาพถ่ายดาวเทียมพื้นที่น้ำท่วมรายเดือน 7 ปี (พ.ศ.2554-2560): GISTDA

-พื้นที่เสี่ยงภัยน้ำท่วมหลากดินโคลนถล่ม 12 ปี (พ.ศ.2549-2561) :สวพ. กรมทรัพยากรน้ำ



## พื้นที่เสี่ยงน้ำท่วมและน้ำท่วมหลากเดือนมิถุนายนถึงสิงหาคมสำหรับพื้นที่นอกเขตชลประทานในขอบเขตสำนักงานทรัพยากรน้ำภาค 2

จังหวัด	อำเภอ	ตำบล	พื้นที่เสี่ยงน้ำท่วมและน้ำท่วมหลาก (ไร่)			
			น้อย	ปานกลาง	มาก	ผลรวมทั้งหมด
		บางเคียน		4,284.99	52.01	4,337.00
		ไผ่สิงห์	42.46	96.08		138.54
		พันลาน		408.79		408.79
		พิบูล		0.00		0.00
		หนองกระเจา	773.09	346.75		1,119.84
	ตากฟ้า	ตากฟ้า	37.20			37.20
		ลำพยนต์	27.05			27.05
	ตากถี	จันเสน	624.17	3,360.30		3,984.47
		ช่องแค	738.07	12,654.88		13,392.95
		ตากถี	17.84	10,127.87		10,145.71
		พรหมนิมิต		4,899.19		4,899.19
		ลาดทิพรส	8,666.32			8,666.32
		สร้อยทอง		0.00		0.00
		หนองโพ		2,544.25		2,544.25
		ห้วยหอม	1,204.15			1,204.15
	ท่าตะโก	ดอนคา	26.34	545.40	4.89	576.62
		ท่าตะโก		6,828.76	1,041.50	7,870.26
		ทำนบ	2,687.93	397.66		3,085.59
		พนมรอก	260.55	866.30	12.51	1,139.36
		พนมเศษ		10,144.35		10,144.35
		วังมหากร	0.03	774.58		774.61
		วังใหญ่	6.45	4,906.41	44.35	4,957.22
		สายลำโพง	119.38	4,581.64	1,092.35	5,793.38
		หนองหลวง	622.26	1,369.60		1,991.86
		หัวถนน	235.32	1,011.87	75.49	1,322.68
	บรรพตพิสัย	เจริญผล		4,254.98		4,254.98
		ตาสัง		4,161.93		4,161.93
		ท่าจั่ว		8,593.54		8,593.54
		บางแก้ว		954.07		954.07
		บ้านแดน		6,087.10		6,087.10
		หนองตาสูง	326.18			326.18
		หูกวาง		2,071.24		2,071.24
		อ่างทอง		5,284.78		5,284.78
	พยุหะคีรี	เขากะลา	10.56			10.56
		ทำน้ำอ้อย		1,708.56		1,708.56
		น้ำทรง		24,833.65		24,833.65
		เนินมะกอก	183.61	797.19		980.80
		พยุหะ		1,959.62		1,959.62

ที่มาข้อมูล:

-Area-Based (2561): สทนช.

-ภาพถ่ายดาวเทียมพื้นที่น้ำท่วมรายเดือน 7 ปี (พ.ศ.2554-2560): GISTDA

-พื้นที่เสี่ยงภัยน้ำท่วมหลากดินโคลนถล่ม 12 ปี (พ.ศ.2549-2561) :สวพ. กรมทรัพยากรน้ำ

## พื้นที่เสี่ยงน้ำท่วมและน้ำท่วมหลากเดือนมิถุนายนถึงสิงหาคมสำหรับพื้นที่นอกเขตชลประทานในขอบเขตสำนักงานทรัพยากรน้ำภาค 2

จังหวัด	อำเภอ	ตำบล	พื้นที่เสี่ยงน้ำท่วมและน้ำท่วมหลาก (ไร่)			
			น้อย	ปานกลาง	มาก	ผลรวมทั้งหมด
		ม่วงหัก		26.61		26.61
		ยางขาว		19,367.58		19,367.58
		ย่านมัทรี		5,297.85		5,297.85
		สระทะเล	8.43	23.03		31.46
	ไพศาลี	โคกเตือ	4,073.26	3,210.20		7,283.46
		ตะคร้อ	1,488.82	1,864.65		3,353.46
		นาขอม	21.25			21.25
		โพธิ์ประสาท	689.11	69.49		758.60
		ไพศาลี	7.99			7.99
		วังข่อย	950.49			950.49
		วังน้ำคุด	112.95			112.95
		สำโรงชัย	1,791.01	1,049.11		2,840.12
	เมืองนครสวรรค์	กลางแดด		1,826.25		1,826.25
		เกรียงไกร		5,157.94		5,157.94
		ตะเคียนเลื่อน		6,597.98		6,597.98
		นครสวรรค์ตก		4,682.27		4,682.27
		นครสวรรค์ออก		3,607.70		3,607.70
		บางพระหลวง		2,587.03		2,587.03
		บางม่วง		3,999.70		3,999.70
		บ้านแก่ง		2,324.32		2,324.32
		บ้านมะเกลือ		9,264.86	17.01	9,281.87
		ปากน้ำโพ		2.53		2.53
		พระนอน	6.30	995.23		1,001.53
		วัดไทร		3,865.70		3,865.70
		หนองกรด		10,650.40		10,650.40
		หนองกระโดน		4,072.85		4,072.85
		หนองปลิง		365.32		365.32
	แม่วงก์	เขาชนกัน	65.24	379.20		444.44
		แม่เลย์		4.15		4.15
		แม่วงก์		2,981.20		2,981.20
		วังข่าน	17.43	23,130.86		23,148.28
	ลาดยาว	เนินขี้เหล็ก		21,234.16		21,234.16
		บ้านไร่		23,517.47		23,517.47
		มาบแก		12,764.90		12,764.90
		ลาดยาว		39,706.12		39,706.12
		วังม้า		27,243.60		27,243.60
		วังเมือง		17,920.06		17,920.06
		ศาลเจ้าไถ่ต๋อ		21,218.64		21,218.64

ที่มาข้อมูล:

-Area-Based (2561): สทนช.

-ภาพถ่ายดาวเทียมพื้นที่น้ำท่วมรายเดือน 7 ปี (พ.ศ.2554-2560): GISTDA

-พื้นที่เสี่ยงภัยน้ำท่วมหลากดินโคลนถล่ม 12 ปี (พ.ศ.2549-2561) :สวพ. กรมทรัพยากรน้ำ

## พื้นที่เสี่ยงน้ำท่วมและน้ำท่วมหลากเดือนมิถุนายนถึงสิงหาคมสำหรับพื้นที่นอกเขตชลประทานในขอบเขตสำนักงานทรัพยากรน้ำภาค 2

จังหวัด	อำเภอ	ตำบล	พื้นที่เสี่ยงน้ำท่วมและน้ำท่วมหลาก (ไร่)			
			น้อย	ปานกลาง	มาก	ผลรวมทั้งหมด
		สร้อยละคร		14,782.42		14,782.42
		สระแก้ว		15,119.89		15,119.89
		หนองนมวัว		10,284.35		10,284.35
		หนองยาว		20,063.86		20,063.86
		ห้วยน้ำหอม		39,931.15		39,931.15
	หนองบัว	ทุ่งทอง	230.91			230.91
		ธารทหาร	1,063.94	8,614.48	1,887.45	11,565.87
		วังป่อ	164.07			164.07
		หนองกลับ	1,700.41	83.65	0.04	1,784.10
		หนองบัว	2,906.98	8,811.55	1,253.15	12,971.68
		ห้วยลั่วใต้	1,534.22	6,566.20	589.78	8,690.21
		ห้วยลั่วเหนือ	407.16	4,184.35	0.08	4,591.59
		ห้วยร่วม	3,548.65	3,748.82	167.09	7,464.56
		ห้วยใหญ่	2,926.20	9.34		2,935.53
นนทบุรี	บางกรวย	บางกรวย		346.85		346.85
		บางสีทอง		762.15		762.15
		วัดชลอ		39.18		39.18
	บางบัวทอง	บางรักพัฒนา		30.62		30.62
		บางรักใหญ่		62.20		62.20
		ละหาร		192.18		192.18
		ลำโพ		2.35		2.35
	บางใหญ่	บางเลน		1,798.30		1,798.30
	ปากเกร็ด	เกาะเกร็ด		1,519.69		1,519.69
		คลองข่อย		2,153.73		2,153.73
		คลองพระอุดม		1,260.57		1,260.57
		ท่าอิฐ		29.57		29.57
		บางตะไนย์		701.01		701.01
		บางพลับ		2,145.81		2,145.81
		อ้อมเกร็ด		973.43		973.43
	เมืองนนทบุรี	ตลาดขวัญ		285.39		285.39
		ไทรมา		1,219.29		1,219.29
		บางกระสอ		232.80		232.80
		บางกร่าง		2,060.47		2,060.47
		บางเขน		515.47		515.47
		บางไผ่		654.75		654.75
		บางรักน้อย		1,153.61		1,153.61
		บางศรีเมือง		381.01		381.01
		สวนใหญ่		65.18		65.18

ที่มาข้อมูล:

-Area-Based (2561): สทนช.

-ภาพถ่ายดาวเทียมพื้นที่น้ำท่วมรายเดือน 7 ปี (พ.ศ.2554-2560): GISTDA

-พื้นที่เสี่ยงภัยน้ำท่วมหลากดินโคลนถล่ม 12 ปี (พ.ศ.2549-2561) :สวพ. กรมทรัพยากรน้ำ

## พื้นที่เสี่ยงน้ำท่วมและน้ำท่วมหลากเดือนมิถุนายนถึงสิงหาคมสำหรับพื้นที่นอกเขตชลประทานในขอบเขตสำนักงานทรัพยากรน้ำภาค 2

จังหวัด	อำเภอ	ตำบล	พื้นที่เสี่ยงน้ำท่วมและน้ำท่วมหลาก (ไร่)				
			น้อย	ปานกลาง	มาก	ผลรวมทั้งหมด	
ปทุมธานี	ธัญบุรี	บึงยี่โถ		2,272.19		2,272.19	
		ประชาธิปไตย		633.59		633.59	
		รังสิต		3,462.15		3,462.15	
		เมืองปทุมธานี	บางกะดี		96.16		96.16
			บางชะแยง		416.48		416.48
			บางคูวัด		176.65		176.65
			บางเตี้อ		390.01		390.01
			บางปรอก		16.00		16.00
			บางพูด		1,104.86		1,104.86
			บางพูน		423.55		423.55
			บางหลวง		27.87		27.87
			บ้านกระแซง		707.80		707.80
			บ้านกลาง		727.24		727.24
			บ้านใหม่		269.14		269.14
			สวนพริกไทย		2,689.83		2,689.83
			ลำลูกกา	คูคต		378.95	
		บึงคำพร้อย			2,301.01		2,301.01
		ลาดสวาย			1,026.53		1,026.53
		สามโคก	ลำลูกกา	1.12	9.26		10.38
			กระแซง		717.97		717.97
			คลองควาย		0.85		0.85
			เขียงรากน้อย		5,508.37		5,508.37
			เขียงรากใหญ่		2,480.27		2,480.27
			ท้ายเกาะ		2.17		2.17
			บางกระบือ		521.32		521.32
			บางโพธิ์เหนือ		331.83		331.83
			บ้านจิว		1,273.32		1,273.32
บ้านปทุม			3,983.46		3,983.46		
สามโคก			827.09		827.09		
พระนครศรีอยุธยา	บางไทร		โคกช้าง		38.97		38.97
			ช้างใหญ่		2,081.73	48.21	2,129.94
			เขียงรากน้อย		4,317.44		4,317.44
		บ้านม้า		758.76		758.76	
		โพแดง		3,836.15	25.36	3,861.51	
		ไม้ตรา		183.30		183.30	
		ราชคราม		2,841.92	34.86	2,876.78	
บางปะอิน	ขนอนหลวง		1,807.23	27.22	1,834.45		
	คลองจิก		123.74		123.74		

ที่มาข้อมูล:

-Area-Based (2561): สทนช.

-ภาพถ่ายดาวเทียมพื้นที่น้ำท่วมรายเดือน 7 ปี (พ.ศ.2554-2560): GISTDA

-พื้นที่เสี่ยงภัยน้ำท่วมหลากดินโคลนถล่ม 12 ปี (พ.ศ.2549-2561) :สวพ. กรมทรัพยากรน้ำ



## พื้นที่เสี่ยงน้ำท่วมและน้ำท่วมหลากเดือนมิถุนายนถึงสิงหาคมสำหรับพื้นที่นอกเขตชลประทานในขอบเขตสำนักงานทรัพยากรน้ำภาค 2

จังหวัด	อำเภอ	ตำบล	พื้นที่เสี่ยงน้ำท่วมและน้ำท่วมหลาก (ไร่)			
			น้อย	ปานกลาง	มาก	ผลรวมทั้งหมด
		เชียงรากน้อย		3,924.03	41.13	3,965.16
		บางกระสั้น		4,759.03	143.06	4,902.09
		บ้านโพ		1,163.87	19.54	1,183.41
		บ้านเลน		48.42		48.42
	พระนครศรีอยุธยา	กะมัง		21.02		21.02
		เกาะเรียน		1,471.89	51.84	1,523.73
เพชรบูรณ์	ชนแดน	ดงขุย	6,692.63			6,692.63
		ตะกุดไร	3,280.08			3,280.08
		ท่าข้าม	1,039.76			1,039.76
		บ้านกล้วย	5,850.62			5,850.62
		พุทธบาท	455.70			455.70
		ลาดแค	120.83			120.83
		ศาลาลาย	773.49			773.49
	น้ำหนาว	หลักด่าน		10,988.56		10,988.56
	บึงสามพัน	กันจุก		58,509.95	44.60	58,554.55
		ซับไม้แดง		0.02		0.02
		ซับสมอทอด		30,958.81		30,958.81
		บึงสามพัน		19,102.81	801.90	19,904.71
		วังพิกูล	76.46			76.46
		สระแก้ว		23,493.90		23,493.90
		หนองแจง		42,030.24		42,030.24
	เมืองเพชรบูรณ์	ขอนแก่น		22,888.50	45.90	22,934.40
		ดงมูลเหล็ก		21,274.17	17.28	21,291.46
		ตะแบะ	37.30	21,046.58	5.12	21,089.01
		ท่าพล		29,942.53	10.83	29,953.36
		นางิ้ว		27,298.15	1.46	27,299.61
		นาป่า		27,858.20	10.46	27,868.65
		นายม		67,579.73	199.63	67,779.36
		น้ำร้อน		21,507.74	4.16	21,511.91
		ในเมือง		54.09		54.09
		บ้านโคก		40,718.54		40,718.54
		บ้านโตก		30,328.74	28.60	30,357.34
		ป่าเลา		8,609.73		8,609.73
		ระวีง		28,776.85	485.10	29,261.95
		วังชมพู	5.87	18,478.61		18,484.48
		สะเตียง		11,009.77	78.45	11,088.22
		ห้วยสะแก	2.63	14,624.84	128.97	14,756.43
		ห้วยใหญ่		34,222.40		34,222.40

ที่มาข้อมูล:

-Area-Based (2561): สทนช.

-ภาพถ่ายดาวเทียมพื้นที่น้ำท่วมรายเดือน 7 ปี (พ.ศ.2554-2560): GISTDA

-พื้นที่เสี่ยงภัยน้ำท่วมหลากดินโคลนถล่ม 12 ปี (พ.ศ.2549-2561) :สวพ. กรมทรัพยากรน้ำ

## พื้นที่เสี่ยงน้ำท่วมและน้ำท่วมหลากเดือนมิถุนายนถึงสิงหาคมสำหรับพื้นที่นอกเขตชลประทานในขอบเขตสำนักงานทรัพยากรน้ำภาค 2

จังหวัด	อำเภอ	ตำบล	พื้นที่เสี่ยงน้ำท่วมและน้ำท่วมหลาก (ไร่)			
			น้อย	ปานกลาง	มาก	ผลรวมทั้งหมด
	วังโป่ง	ท้ายดง	3,326.73			3,326.73
		วังโป่ง	426.88			426.88
		วังศาล	4,346.80			4,346.80
		วังหิน	1,308.64			1,308.64
	วิเชียรบุรี	โคกปรัง		46,678.95		46,678.95
		ซับสมบุรณ์		0.47		0.47
		ท่าโรง		24,722.04	46.58	24,768.62
		น้ำร้อน		62,134.28		62,134.28
		ป่อรัง		33,375.47	529.68	33,905.15
		บึงกระจับ		32,937.95		32,937.95
		พุกาม		18,296.90		18,296.90
		พุกเตย		31,710.92		31,710.92
		ยางสาว		39,205.24		39,205.24
		สระประดู่		25,384.22		25,384.22
		สามแยก		44,581.41		44,581.41
	ศรีเทพ	คลองกระจิง		85,768.56		85,768.56
		โคกสะอาด	44.53	13,611.61		13,656.15
		นาสนุ่น		27,756.57	16.56	27,773.12
		ประดู่งาม	22.07			22.07
		ศรีเทพ		40,909.82	90.13	40,999.95
		สระกรวด		17,080.80		17,080.80
		หนองย่างทอย		60,773.63		60,773.63
	หนองไผ่	กองทูล		27,630.96	345.60	27,976.56
		ท่าด้วง		29,061.67		29,061.67
		ท่าแดง		30,056.90	1,033.76	31,090.67
		นาเฉลียง		11,470.69	412.35	11,883.04
		บ่อไทย		41,009.17		41,009.17
		บัววัฒนา		41,690.67	8.36	41,699.03
		บ้านโขน		37,340.00	50.96	37,390.96
		เพชรละคร		37,130.94	185.47	37,316.41
		ยางงาม		27,514.44		27,514.44
		วังท่าดี		13,977.08	2.84	13,979.92
		วังโบสถ์		40,964.63	2,369.39	43,334.03
		หนองไผ่		35,364.64		35,364.64
		ห้วยโป่ง		17,710.85		17,710.85
	หล่มเก่า	ตาดกลอย		25,621.00		25,621.00
		นาเกาะ		6,305.16	12.13	6,317.28
		นาชำ		29,581.80		29,581.80

ที่มาข้อมูล:

-Area-Based (2561): สทนช.

-ภาพถ่ายดาวเทียมพื้นที่น้ำท่วมรายเดือน 7 ปี (พ.ศ.2554-2560): GISTDA

-พื้นที่เสี่ยงภัยน้ำท่วมหลากดินโคลนถล่ม 12 ปี (พ.ศ.2549-2561) :สวพ. กรมทรัพยากรน้ำ

## พื้นที่เสี่ยงน้ำท่วมและน้ำท่วมหลากเดือนมิถุนายนถึงสิงหาคมสำหรับพื้นที่นอกเขตชลประทานในขอบเขตสำนักงานทรัพยากรน้ำภาค 2

จังหวัด	อำเภอ	ตำบล	พื้นที่เสี่ยงน้ำท่วมและน้ำท่วมหลาก (ไร่)			
			น้อย	ปานกลาง	มาก	ผลรวมทั้งหมด
		นาแซง		6,210.78	7.10	6,217.89
		บ้านเนิน		10,509.95		10,509.95
		วังบาล	0.58	11,950.41		11,950.99
		ศิลา	25,767.95	28,323.71		54,091.67
		หล่มเก่า		14,268.25	25.94	14,294.19
		หินสาว		39,352.18		39,352.18
	หล่มสัก	ช้างตะลูด		44,955.95		44,955.95
		ตาลเดี่ยว		228.49		228.49
		ทำอัญญา		22,436.11	215.58	22,651.69
		น้ำก้อ	5.81	4,638.00	85.07	4,728.88
		น้ำขุน		11,698.46	3.81	11,702.27
		น้ำเฮี้ย		3,080.74	48.66	3,129.40
		บ้านกลาง	0.21	31,685.91	7.97	31,694.08
		บ้านตัว	93.59	555.60	0.46	649.65
		บ้านไร่		10,106.68	3.30	10,109.98
		บ้านโสก		40.35		40.35
		บ้านหวาย	44.42	78.98	0.03	123.43
		บึงคล้า		17,384.55	73.93	17,458.48
		บึงน้ำเต้า		8,961.71	1.11	8,962.82
		ปากช่อง	566.55	2,769.23		3,335.78
		ปากดุก		578.68		578.68
		ฝายนาแซง		4,474.95	132.28	4,607.23
		ลานป่า		20,241.32	1,102.55	21,343.87
		วัดป่า		5,442.93	493.38	5,936.31
		สักหลง		10,032.71	526.62	10,559.33
		หนองไขว่		10,063.12	253.62	10,316.74
		หนองสว่าง		2,639.20		2,639.20
		หล่มสัก		786.20	13.98	800.18
		ห้วยไร่		2,234.79	9.04	2,243.83
ลพบุรี	โคกเจริญ	โคกเจริญ	1,750.04			1,750.04
		โคกแสมสาร	742.02			742.02
		วังทอง	363.57			363.57
		หนองมะค่า	88.65			88.65
	โคกสำโรง	เกาะแก้ว	717.75	7,508.93		8,226.68
		โคกสำโรง	193.25	1,574.11		1,767.36
		ดงมะรุ้ม	298.14			298.14
		ถลุงเหล็ก	2,144.92	2,975.29		5,120.22
		เพนียด	161.60			161.60

ที่มาข้อมูล:

-Area-Based (2561): สทนช.

-ภาพถ่ายดาวเทียมพื้นที่น้ำท่วมรายเดือน 7 ปี (พ.ศ.2554-2560): GISTDA

-พื้นที่เสี่ยงภัยน้ำท่วมหลากดินโคลนถล่ม 12 ปี (พ.ศ.2549-2561) :สวพ. กรมทรัพยากรน้ำ

## พื้นที่เสี่ยงน้ำท่วมและน้ำท่วมหลากเดือนมิถุนายนถึงสิงหาคมสำหรับพื้นที่นอกเขตชลประทานในขอบเขตสำนักงานทรัพยากรน้ำภาค 2

จังหวัด	อำเภอ	ตำบล	พื้นที่เสี่ยงน้ำท่วมและน้ำท่วมหลาก (ไร่)			
			น้อย	ปานกลาง	มาก	ผลรวมทั้งหมด
		วังขอนขว้าง	478.43			478.43
		วังจั่น	166.95	2,434.56		2,601.51
		วังเพลิง	151.65			151.65
		สะแกราบ	257.80	5,415.08		5,672.88
		หนองแวม	273.72	328.85		602.57
		หลุมข้าว	3,330.73	4,288.18		7,618.91
		ห้วยโป่ง	120.02	1.37		121.39
	ชัยบาดาล	เกาะรัง		25,207.84		25,207.84
		ชัยนารายณ์			0.47	0.47
		ชัยบาดาล	38.87	0.83		39.70
		ชัยตะเคียน		33,647.59		33,647.59
		ท่าดินดำ	1.63	23,824.59		23,826.22
		ท่ามะนาว		7,824.80		7,824.80
		นาโสม	3.28	16,409.50		16,412.79
		นิคมลำนารายณ์	50.47	18,939.53		18,990.01
		บัวชุม		48,958.78		48,958.78
		ม่วงค่อม	29.46			29.46
		มะกอกหวาน	23.02			23.02
		ลำนารายณ์	0.02	8,841.36		8,841.37
		ศิลาทิพย์	0.00	81.01		81.01
		หนองยายโไม้		22,966.68		22,966.68
		ห้วยหิน		0.01		0.01
	ท่าม่วง	บางลี่		0.00		0.00
	ท่าหลวง	แก่งผักกูด	0.17	16,576.20		16,576.38
		ชัยจำปา		31,053.75		31,053.75
		ทะเลวังวัด		22,486.55		22,486.55
		ท่าหลวง		12,697.57		12,697.57
		หนองผักแว่น		18,867.76		18,867.76
		หัวลำ		39,191.63		39,191.63
	บ้านหมี่	ซอนม่วง	60.14			60.14
		ดงพลับ	403.78	3,346.49		3,750.26
		ดอนดิ่ง	148.24	0.55		148.79
		บางกะพี้	37.57	8,595.49		8,633.06
		บ้านกล้วย		974.01		974.01
		บ้านทราย		4,451.28		4,451.28
		พุดา		127.66		127.66
		หนองกระเปียน	313.56	499.82		813.38
		หนองทรายขาว		8,753.25		8,753.25

ที่มาข้อมูล:

-Area-Based (2561): สทนช.

-ภาพถ่ายดาวเทียมพื้นที่น้ำท่วมรายเดือน 7 ปี (พ.ศ.2554-2560): GISTDA

-พื้นที่เสี่ยงภัยน้ำท่วมหลากดินโคลนถล่ม 12 ปี (พ.ศ.2549-2561) :สวพ. กรมทรัพยากรน้ำ

## พื้นที่เสี่ยงน้ำท่วมและน้ำท่วมหลากเดือนมิถุนายนถึงสิงหาคมสำหรับพื้นที่นอกเขตชลประทานในขอบเขตสำนักงานทรัพยากรน้ำภาค 2

จังหวัด	อำเภอ	ตำบล	พื้นที่เสี่ยงน้ำท่วมและน้ำท่วมหลาก (ไร่)			
			น้อย	ปานกลาง	มาก	ผลรวมทั้งหมด
		หนองเมือง	2,461.36	2,273.11	4.48	4,738.95
		หินปัก		2,522.92		2,522.92
	พัฒนานิคม	น้ำสุด		11,226.38		11,226.38
		มะนาวหวาน		17,202.06		17,202.06
		ห้วยขุนราม		29,995.80		29,995.80
	เมืองลพบุรี	กกโก	63.52			63.52
		เขาพระงาม	116.14	0.99		117.13
		เขาสายยอด	59.34			59.34
		ท่าแค	469.36			469.36
	ลำสนธิ	กุดตาเพชร	20.65	0.47		21.13
		เขาน้อย		3.43		3.43
		เขารวก	9.87	1.17		11.05
		ซับสมบูน	45.10	4.86		49.96
		ลำสนธิ	1.53			1.53
		หนองรี	348.65	57.45		406.10
	สระโบสถ์	ทุ่งท่าช้าง	443.85	3,734.30		4,178.15
		นิยมชัย	3.15	0.23		3.38
		มหาโพธิ์	546.18			546.18
		สระโบสถ์	728.21			728.21
		ห้วยใหญ่	288.49	252.11		540.60
	หนองม่วง	ซอนสมบูน	579.44			579.44
		ซอนสารเดช	73.84			73.84
		ดงดินแดง	3,204.83			3,204.83
		บ่อทอง	208.40			208.40
		ยางโทน	6.95			6.95
		หนองม่วง	182.89			182.89
สมุทรปราการ	บางบ่อ	คลองนิยมยาตรา	8.95	15.89		24.84
		คลองสวน	0.20	0.05		0.25
		บางบ่อ	70.52			70.52
		บางพลีน้อย	6.60	0.01		6.62
		บางเพรียง	2.42			2.42
		บ้านระกาศ	3.38	20.62		24.00
		เปรี๊ญ	10.48	0.36		10.84
	บางพลี	บางไฉลง		7,062.13		7,062.13
		บางพลีใหญ่		8.35		8.35
		บางเสาธง*		391.14		391.14
		ศรีษะจรเข้ใหญ่*		4,389.91		4,389.91
	บางเสาธง	บางเสาธง	10.76			10.76

ที่มาข้อมูล:

-Area-Based (2561): สททช.

-ภาพถ่ายดาวเทียมพื้นที่น้ำท่วมรายเดือน 7 ปี (พ.ศ.2554-2560): GISTDA

-พื้นที่เสี่ยงภัยน้ำท่วมหลากดินโคลนถล่ม 12 ปี (พ.ศ.2549-2561) :สวพ. กรมทรัพยากรน้ำ

## พื้นที่เสี่ยงน้ำท่วมและน้ำท่วมหลากเดือนมิถุนายนถึงสิงหาคมสำหรับพื้นที่นอกเขตชลประทานในขอบเขตสำนักงานทรัพยากรน้ำภาค 2

จังหวัด	อำเภอ	ตำบล	พื้นที่เสี่ยงน้ำท่วมและน้ำท่วมหลาก (ไร่)			
			น้อย	ปานกลาง	มาก	ผลรวมทั้งหมด
		ศิระจรเข้้น้อย	1.91	3,676.58		3,678.49
		ศิระจรเข้ใหญ่	4.18	234.79		238.96
	พระประแดง	ทรงคนอง		69.64		69.64
		บางกระสอบ		120.10		120.10
		บางกอบัว		34.18		34.18
		บางกะเจ้า		6.11		6.11
		บางน้ำผึ้ง		50.10		50.10
		บางยอ		19.64		19.64
	พระสมุทรเจดีย์	ในคลองบางปลากด		253.85		253.85
		บ้านคลองสวน		171.39		171.39
	เมืองสมุทรปราการ	แพรกษาใหม่	1.31			1.31
สระบุรี	บ้านหมอ	ตลาดน้อย		408.33		408.33
		บางโฆมด		438.40		438.40
		บ้านครัว		11.70		11.70
		บ้านหมอ		158.34		158.34
		สร้างไต่ก		5,642.51		5,642.51
		หนองบัว		3,944.60		3,944.60
	พระพุทธบาท	พุกร่าง		134.43		134.43
		หนองแก	38.44			38.44
		ห้วยป่าหวาย		177.43		177.43
	มวกเหล็ก	ซับสนุ่น		32,031.77		32,031.77
		ลำพญากลาง		6,212.78		6,212.78
		ลำสมพุง		3.16		3.16
		หนองย่างเสือ		1.82		1.82
	เมืองสระบุรี	ตะกุด	1.03			1.03
	วังม่วง	คำพราน		15,940.01		15,940.01
		วังม่วง		10,415.32		10,415.32
		แสลงพัน		6.55		6.55
	วิหารแดง	วิหารแดง	37.68	11.90		49.58
		หนองสรวง	0.17			0.17
		หนองหมู	13.91			13.91
	เสาไห้	จี่วังม		279.47		279.47
		ท่าช้าง		86.12		86.12
		บ้านยาง		739.31		739.31
		เริงราง		74.83		74.83
		ศาลารีไทย		231.30		231.30
		หัวปลวก		128.73		128.73
	หนองแค	หนองจรเข้	1.44			1.44

ที่มาข้อมูล:

-Area-Based (2561): สทนช.

-ภาพถ่ายดาวเทียมพื้นที่น้ำท่วมรายเดือน 7 ปี (พ.ศ.2554-2560): GISTDA

-พื้นที่เสี่ยงภัยน้ำท่วมหลากดินโคลนถล่ม 12 ปี (พ.ศ.2549-2561) :สวพ. กรมทรัพยากรน้ำ



## พื้นที่เสี่ยงน้ำท่วมและน้ำท่วมหลากเดือนมิถุนายนถึงสิงหาคมสำหรับพื้นที่นอกเขตชลประทานในขอบเขตสำนักงานทรัพยากรน้ำภาค 2

จังหวัด	อำเภอ	ตำบล	พื้นที่เสี่ยงน้ำท่วมและน้ำท่วมหลาก (ไร่)			
			น้อย	ปานกลาง	มาก	ผลรวมทั้งหมด
	หนองโดน	บ้านกล้วย	2.43			2.43
		หนองโดน		148.88		148.88
อุทัยธานี	ทัพทัน	เขาขี้ฝอย		2,631.36		2,631.36
		โคกหม้อ		16,069.50		16,069.50
		ตลุกคู๋		13,313.17		13,313.17
		ทัพทัน		8,801.58		8,801.58
		ทุ่งนาไทย		2,644.09		2,644.09
		หนองกระทุ่ม		61,011.41		61,011.41
		หนองกลางดง		2,795.43		2,795.43
		หนองยายตา		19,016.17		19,016.17
		หนองสระ		1,095.64		1,095.64
		หนองหญ้าปล้อง		7,069.02		7,069.02
	เมืองอุทัยธานี	เกาะเทโพ		3,375.77		3,375.77
		ดอนขวาง		6,731.61		6,731.61
		ท่าซุง	0.10	13,901.62		13,901.71
		ทุ่งใหญ่		314.90		314.90
		น้ำซึม		8,765.66		8,765.66
		เนินแจง		3,291.50		3,291.50
		โนนเหล็ก		1,166.09		1,166.09
		สะแกกรัง		10,453.26		10,453.26
		หนองแก		3,453.80		3,453.80
		หนองเต่า		557.11		557.11
		หนองไผ่แบน		9,556.46		9,556.46
		หนองพังค่า		6,694.47		6,694.47
		หาดทอง		4,955.76		4,955.76
		อุทัยใหม่		268.95		268.95
	ลานสัก	น้ำรอบ		52,420.59		52,420.59
		ประตูยี่น		10,528.53		10,528.53
		ระบำ		5,805.44		5,805.44
		ลานสัก		6,132.12		6,132.12
	สว่างอารมณ์	บ่อยาง		24,809.09		24,809.09
		ไผ่เขียว	1.31	48,529.22		48,530.53
		พลวงสองนาง		25,188.07		25,188.07
		สว่างอารมณ์		20,309.35		20,309.35
		หนองหลวง		10,844.77		10,844.77
	หนองขาหย่าง	ดงขวาง	58.80			58.80
		ดอนกลอย		9,088.67		9,088.67
		ท่าโพ		3,936.95		3,936.95

ที่มาข้อมูล:

-Area-Based (2561): สทนช.

-ภาพถ่ายดาวเทียมพื้นที่น้ำท่วมรายเดือน 7 ปี (พ.ศ.2554-2560): GISTDA

-พื้นที่เสี่ยงภัยน้ำท่วมหลากดินโคลนถล่ม 12 ปี (พ.ศ.2549-2561) :สวพ. กรมทรัพยากรน้ำ

## พื้นที่เสี่ยงน้ำท่วมและน้ำท่วมหลากเดือนมิถุนายนถึงสิงหาคมสำหรับพื้นที่นอกเขตชลประทานในขอบเขตสำนักงานทรัพยากรน้ำภาค 2

จังหวัด	อำเภอ	ตำบล	พื้นที่เสี่ยงน้ำท่วมและน้ำท่วมหลาก (ไร่)			
			น้อย	ปานกลาง	มาก	ผลรวมทั้งหมด
		ทุ่งพิง		8,275.33		8,275.33
		หนองขาหย่าง		13,400.29		13,400.29
		หนองไผ่	40.36	7,534.54		7,574.90
		หมกแกว		4,195.74		4,195.74
		หลุมเข้า	70.85	5,018.02		5,088.87
		ห้วยรอบ		2,659.96		2,659.96
	หนองฉาง	บ้านเก่า		4,146.06		4,146.06
		หนองฉาง		5,294.96		5,294.96
		หนองนางนวล	148.64	1.51		150.16
		หนองยาง	73.59			73.59
ผลรวมทั้งหมด (ไร่)			120,062.24	3,741,764.09	16,720.20	3,878,546.54

ที่มาข้อมูล:

-Area-Based (2561): สทนช.

-ภาพถ่ายดาวเทียมพื้นที่น้ำท่วมรายเดือน 7 ปี (พ.ศ.2554-2560): GISTDA

-พื้นที่เสี่ยงภัยน้ำท่วมหลากดินโคลนถล่ม 12 ปี (พ.ศ.2549-2561) :สวพ. กรมทรัพยากรน้ำ

## ภาคผนวก 2

พื้นที่เสี่ยงน้ำท่วม และน้ำท่วมหลากเดือนกันยายน - ธันวาคม  
สำหรับพื้นที่นอกเขตชลประทาน  
ในขอบเขตสำนักงานทรัพยากรน้ำภาค 2

## พื้นที่เสี่ยงน้ำท่วมและน้ำท่วมหลากเดือนกันยายนถึงธันวาคมสำหรับพื้นที่นอกเขตชลประทานในขอบเขตสำนักงานทรัพยากรน้ำภาค 2

จังหวัด	อำเภอ	ตำบล	พื้นที่เสี่ยงน้ำท่วมและน้ำท่วมหลาก (ไร่)				
			น้อย	ปานกลาง	มาก	ผลรวมทั้งหมด	
ชัยนาท	เนินขาม	เนินขาม	809.63			809.63	
		มโนรมย์		5.86	1.03	6.89	
			ไร่พัฒนา	1,316.91	600.40		1,917.32
			วัดโคก		0.00		0.00
			หางน้ำสาคร		1,285.63		1,285.63
			อู่ตะเภา	3,336.77	20,289.79	2,135.52	25,762.09
		เมืองชัยนาท	เขาท่าพระ	0.47	1,669.02		1,669.50
			ธรรมามูล	3.44	7,412.79		7,416.24
			บ้านกล้วย		9,208.82	157.86	9,366.68
			เสื่อโฮก	9.91	933.30	433.19	1,376.40
			หาดท่าเสา	9,480.37			9,480.37
		วัดสิงห์	บ่อแร่	11,776.34			11,776.34
			มะขามเฒ่า	9,430.06			9,430.06
			วังหมัน	11,751.73			11,751.73
			หนองขุน	533.51			533.51
			หนองบัว	1,654.93			1,654.93
		สรรพยา	ตลุก		1.34		1.34
		หนองมะโมง	กุดจอก	9,095.27			9,095.27
			วังตะเคียน	7,651.13			7,651.13
			สะพานหิน	3,515.71			3,515.71
			หนองมะโมง	4,022.01			4,022.01
		หันคา	เด่นใหญ่	4,228.46			4,228.46
			บ้านเข็ญ	9,871.39			9,871.39
		ไพรนกยูง	595.23			595.23	
		หนองแขง	5,897.74			5,897.74	
		หันคา	20,789.60			20,789.60	
นครสวรรค์	เก้าเลี้ยว	เขาดิน		6,236.12	2,763.28	8,999.40	
		มหาโพธิ์		2,435.99	1,167.35	3,603.34	
			หนองเต่า		4,437.42	2,329.43	6,766.85
		โกรกพระ	โกรกพระ		5,343.22	2,837.81	8,181.03
			นากลาง		9,849.83	223.88	10,073.71
			เนินก้วัว		4,990.80	1,647.88	6,638.69
			เนินศาลา		1,888.38		1,888.38
			บางประมุง	1.15	1,647.19	34.85	1,683.18
			บางมะฝ่อ		8,511.26	3,351.62	11,862.88
			ยางตาล	141.37	24,314.49	4,796.99	29,252.85
			ศาลาแดง		4,090.48	634.03	4,724.51
		ชุมตาบง	ชุมตาบง	4,212.25	19,802.94	356.01	24,371.20

ที่มาข้อมูล:

-Area-Based (2561): สทนช.

-ภาพถ่ายดาวเทียมพื้นที่น้ำท่วมรายเดือน 7 ปี (พ.ศ.2554-2560): GISTDA

-พื้นที่เสี่ยงภัยน้ำท่วมหลากดินโคลนถล่ม 12 ปี (พ.ศ.2549-2561) :สวพ. กรมทรัพยากรน้ำ

## พื้นที่เสี่ยงน้ำท่วมและน้ำท่วมหลากเดือนกันยายนถึงธันวาคมสำหรับพื้นที่นอกเขตชลประทานในขอบเขตสำนักงานทรัพยากรน้ำภาค 2

จังหวัด	อำเภอ	ตำบล	พื้นที่เสี่ยงน้ำท่วมและน้ำท่วมหลาก (ไร่)			
			น้อย	ปานกลาง	มาก	ผลรวมทั้งหมด
		ปางสวรรค์	5,382.23	18,035.46	67.82	23,485.50
	ชุมแสง	เกษไชโย		557.82	29.40	587.22
		ทับกฤชใต้		596.41	16.03	612.44
		ท่าไม้		2,592.32	24.63	2,616.95
		บางเคียน		7,092.66	8,500.07	15,592.72
		ไผ่สิงห์	446.45	246.50	39.84	732.79
		พันลาน		988.24	34.76	1,023.00
		พิบูล		0.00	0.00	0.00
		หนองกระเจา	6,381.80	764.40	349.01	7,495.22
	ตากถ้ำ	จันเสน	668.28	3,331.24	959.13	4,958.64
		ช่องแค	660.51	13,942.43	73.56	14,676.50
		ตากถ้ำ	105.53	14,477.10	2,368.98	16,951.61
		พรหมนิมิต		7,078.01	296.20	7,374.21
		ลาดทิพรส	8,257.82			8,257.82
		สร้อยทอง		0.01		0.01
		หนองโพ	1,381.85	2,776.91		4,158.76
		ห้วยหอม	2,130.21			2,130.21
		ห้วยหวาย	101.46			101.46
	ท่าตะโก	ดอนคา	24.51	655.39	26.34	706.24
		ท่าตะโก		7,686.29	5,634.34	13,320.63
		ทำนบ	2,301.90	530.78	1.54	2,834.21
		พนมรอก	489.20	1,610.73	306.07	2,406.00
		พนมเศษ		34,409.97	1,485.54	35,895.51
		วังมหากร	236.56	1,576.62	185.39	1,998.57
		วังใหญ่	78.01	11,555.57	1,088.43	12,722.01
		สายลำโพง	260.03	4,417.48	5,930.14	10,607.65
		หนองหลวง	8.79	2,059.25	278.77	2,346.81
		หัวถนน	606.80	1,398.88	499.45	2,505.14
	บรรพตพิสัย	เจริญผล		11,077.82	1,345.23	12,423.06
		ตาสัง		10,209.08	216.02	10,425.10
		ท่าจั่ว		18,539.31	795.02	19,334.33
		บางแก้ว	48.62	1,574.97	284.58	1,908.18
		บ้านแดน		10,639.42	209.99	10,849.41
		หนองตาวง	11,355.87			11,355.87
		หูกวาง		2,457.99	1,793.23	4,251.22
		อ่างทอง		9,744.71	1,368.60	11,113.31
	พยุหะคีรี	เขากะลา	28.96			28.96
		เขาทอง	28.33			28.33

ที่มาข้อมูล:

-Area-Based (2561): สทนช.

-ภาพถ่ายดาวเทียมพื้นที่น้ำท่วมรายเดือน 7 ปี (พ.ศ.2554-2560): GISTDA

-พื้นที่เสี่ยงภัยน้ำท่วมหลากดินโคลนถล่ม 12 ปี (พ.ศ.2549-2561) :สวพ. กรมทรัพยากรน้ำ

## พื้นที่เสี่ยงน้ำท่วมและน้ำท่วมหลากเดือนกันยายนถึงธันวาคมสำหรับพื้นที่นอกเขตชลประทานในขอบเขตสำนักงานทรัพยากรน้ำภาค 2

จังหวัด	อำเภอ	ตำบล	พื้นที่เสี่ยงน้ำท่วมและน้ำท่วมหลาก (ไร่)			
			น้อย	ปานกลาง	มาก	ผลรวมทั้งหมด
		ทำน้ำอ้อย		2,282.58		2,282.58
		น้ำทรง		70,827.41	8,905.81	79,733.22
		นิคมเขาป่อแก้ว	0.01			0.01
		เนินมะกอก	722.28	802.22		1,524.50
		พยุหะ	269.35	2,695.09	25.92	2,990.37
		ม่วงหัท		26.63		26.63
		ยางขาว		46,314.26	18,605.61	64,919.87
		ย่านมัทรี	109.51	11,840.25	5,524.47	17,474.24
		สระทะเล	36.49	23.03		59.52
	ไพศาลี	โคกเตือ	4,252.55	3,331.33	147.04	7,730.92
		ตะคร้อ	1,342.44	1,819.02	29.40	3,190.86
		นาขอม	85.71			85.71
		โพธิ์ประสาท	455.71	63.55		519.26
		ไพศาลี	0.96			0.96
		วังน้ำลัด	45.31			45.31
		ลำโรงชัย	1,341.13	1,009.61	57.29	2,408.03
	เมืองนครสวรรค์	กลางแดด		2,367.33	163.19	2,530.52
		เกรียงไกร		6,628.92	12,483.97	19,112.89
		ตะเคียนเลื่อน		15,143.61	87.18	15,230.78
		นครสวรรค์คต		8,520.04	788.89	9,308.94
		นครสวรรค์คอก	7.96	7,599.23	55.96	7,663.16
		บางพระหลวง		4,065.84	5,417.04	9,482.88
		บางม่วง		13,988.16	82.09	14,070.26
		บ้านแก่ง		4,774.80	1,317.69	6,092.49
		บ้านมะเกลือ		17,295.53	6,943.24	24,238.77
		ปากน้ำโพ		5.62		5.62
		พระนอน	994.81	1,977.13	22.64	2,994.57
		วัดไทร		8,841.46	1,003.60	9,845.06
		หนองกรด		15,959.69	599.02	16,558.71
		หนองกระโดน		4,218.61	113.50	4,332.12
		หนองปลิง	545.76	662.00	9.58	1,217.34
	แม่वंก	เขาชนกัน	3,249.33	412.84	37.29	3,699.46
		แม่เลย์		4.15		4.15
		แม่वंก	2,767.08	3,971.05	247.74	6,985.87
		วังชัน	793.84	24,618.46	1,796.57	27,208.88
	ลาดยาว	เนินขี้เหล็ก		24,747.95	184.14	24,932.09
		บ้านไร่	0.10	28,755.85	2,197.67	30,953.61
		มาบแก		17,418.36	1,951.86	19,370.23

ที่มาข้อมูล:

-Area-Based (2561): สทนช.

-ภาพถ่ายดาวเทียมพื้นที่น้ำท่วมรายเดือน 7 ปี (พ.ศ.2554-2560): GISTDA

-พื้นที่เสี่ยงภัยน้ำท่วมหลากดินโคลนถล่ม 12 ปี (พ.ศ.2549-2561) :สวพ. กรมทรัพยากรน้ำ



## พื้นที่เสี่ยงน้ำท่วมและน้ำท่วมหลากเดือนกันยายนถึงธันวาคมสำหรับพื้นที่นอกเขตชลประทานในขอบเขตสำนักงานทรัพยากรน้ำภาค 2

จังหวัด	อำเภอ	ตำบล	พื้นที่เสี่ยงน้ำท่วมและน้ำท่วมหลาก (ไร่)			
			น้อย	ปานกลาง	มาก	ผลรวมทั้งหมด
		ลาดยาว		51,845.38	2,387.53	54,232.91
		วังม้า		31,628.11	626.17	32,254.28
		วังเมือง		24,762.66	1,660.51	26,423.17
		ศาลเจ้าไก่อ่ต๋อ	128.34	28,281.44	1,355.71	29,765.49
		สร้อยละคร		20,455.37	1,793.57	22,248.95
		สระแก้ว		19,709.64	395.10	20,104.73
		หนองนมวัว		13,444.72	403.68	13,848.40
		หนองยาว		25,406.10	1,936.51	27,342.61
		ห้วยน้ำหอม	73.26	52,735.15	2,751.35	55,559.77
	หนองบัว	ทุ่งทอง	26.68			26.68
		ธารทหาร	414.82	8,527.93	8,219.95	17,162.69
		วังป้อ	69.85			69.85
		หนองกลับ	750.04	41.93		791.97
		หนองบัว	908.54	8,773.98	1,781.69	11,464.21
		ห้วยถั่วใต้	2,328.46	7,056.67	4,337.70	13,722.83
		ห้วยถั่วเหนือ	1,102.48	6,309.69	1,134.33	8,546.50
		ห้วยร่วม	3,459.35	3,097.54	304.80	6,861.69
		ห้วยใหญ่	5,779.78	18.58	1.06	5,799.42
นนทบุรี	บางกรวย	บางกรวย		368.39		368.39
		บางสีทอง		764.68		764.68
		วัดชลอ		42.70		42.70
	บางบัวทอง	บางรักพัฒนา		38.82		38.82
		บางรักใหญ่		72.92		72.92
		ละหาร		511.47		511.47
		ลำโพ		4.70		4.70
	บางใหญ่	บางเลน		1,829.43		1,829.43
	ปากเกร็ด	เกาะเกร็ด		3,036.27		3,036.27
		คลองข่อย		5,385.73	60.26	5,445.99
		คลองพระอุดม		2,548.69		2,548.69
		ท่าอิฐ		36.87		36.87
		บางตะไนย์		1,127.15		1,127.15
		บางพลับ		5,163.04		5,163.04
		อ้อมเกร็ด		1,976.13		1,976.13
	เมืองนนทบุรี	ตลาดขวัญ		285.39		285.39
		ไทรมา		1,407.16		1,407.16
		บางกระสอ		232.83		232.83
		บางกร่าง		2,095.03		2,095.03
		บางเขน		515.47		515.47

ที่มาข้อมูล:

-Area-Based (2561): สทนช.

-ภาพถ่ายดาวเทียมพื้นที่น้ำท่วมรายเดือน 7 ปี (พ.ศ.2554-2560): GISTDA

-พื้นที่เสี่ยงภัยน้ำท่วมหลากดินโคลนถล่ม 12 ปี (พ.ศ.2549-2561) :สวพ. กรมทรัพยากรน้ำ

## พื้นที่เสี่ยงน้ำท่วมและน้ำท่วมหลากเดือนกันยายนถึงธันวาคมสำหรับพื้นที่นอกเขตชลประทานในขอบเขตสำนักงานทรัพยากรน้ำภาค 2

จังหวัด	อำเภอ	ตำบล	พื้นที่เสี่ยงน้ำท่วมและน้ำท่วมหลาก (ไร่)			
			น้อย	ปานกลาง	มาก	ผลรวมทั้งหมด
		บางไผ่		682.78		682.78
		บางรักน้อย		1,251.66		1,251.66
		บางศรีเมือง		381.43		381.43
		สวนใหญ่		65.18		65.18
ปทุมธานี	ธัญบุรี	บึงน้ำรักษ์	585.79			585.79
		บึงยี่โถ		4,886.07		4,886.07
		ประชาธิปไตย		967.50		967.50
		รังสิต	325.74	5,517.13	35.05	5,877.92
		ลำผักกูด	325.74			325.74
	เมืองปทุมธานี	บางกะดี		220.24		220.24
		บางชะแยง		935.25		935.25
		บางคูวัด		368.00		368.00
		บางเดื่อ		1,024.08		1,024.08
		บางปรอก		31.57		31.57
		บางพูด		3,196.82		3,196.82
		บางพูน		1,027.02		1,027.02
		บางหลวง		77.18		77.18
		บ้านกระแซง		1,912.12		1,912.12
		บ้านกลาง		1,746.38		1,746.38
		บ้านใหม่		454.40		454.40
		สวนพริกไทย		7,878.32		7,878.32
	ลำลูกกา	คูคต		659.29		659.29
		บึงคอไห	191.36			191.36
		บึงคำพร้อย	141.90	3,005.83		3,147.73
		บึงทองหลาง	14.97			14.97
		พีชอุดม	0.49			0.49
		ลาดสวาย		1,509.77		1,509.77
		ลำไทร	32.77			32.77
		ลำลูกกา	127.23	12.27		139.49
	สามโคก	กระแซง		2,113.58		2,113.58
		คลองควาย		1.70		1.70
		เขียงรากน้อย		16,810.15		16,810.15
		เขียงรากใหญ่		6,745.12		6,745.12
		ท้ายเกาะ		5.05		5.05
		บางกระบือ		1,473.89		1,473.89
		บางโพธิ์เหนือ		1,147.06		1,147.06
		บ้านจิว		3,838.83	22.95	3,861.78
		บ้านปทุม		11,249.70		11,249.70

ที่มาข้อมูล:

-Area-Based (2561): สททช.

-ภาพถ่ายดาวเทียมพื้นที่น้ำท่วมรายเดือน 7 ปี (พ.ศ.2554-2560): GISTDA

-พื้นที่เสี่ยงภัยน้ำท่วมหลากดินโคลนถล่ม 12 ปี (พ.ศ.2549-2561) :สทพ. กรมทรัพยากรน้ำ

## พื้นที่เสี่ยงน้ำท่วมและน้ำท่วมหลากเดือนกันยายนถึงธันวาคมสำหรับพื้นที่นอกเขตชลประทานในขอบเขตสำนักงานทรัพยากรน้ำภาค 2

จังหวัด	อำเภอ	ตำบล	พื้นที่เสี่ยงน้ำท่วมและน้ำท่วมหลาก (ไร่)			
			น้อย	ปานกลาง	มาก	ผลรวมทั้งหมด
		สามโคก		2,285.69		2,285.69
พระนครศรีอยุธยา	บางไทร	โคกช้าง		129.88		129.88
		ช้างใหญ่		5,875.78	123.82	5,999.60
		เชียงรากน้อย		13,081.13	230.94	13,312.06
		บ้านม้า		1,681.72	627.46	2,309.18
		โพแดง		11,996.95	792.11	12,789.07
		ไม้ตรา		376.42	0.28	376.70
		ราชคราม		7,476.92	128.59	7,605.51
	บางปะอิน	ขนอนหลวง		3,585.04	3,422.38	7,007.42
		คลองจิก		412.79	22.79	435.58
		เชียงรากน้อย		11,511.68	123.85	11,635.53
		บางกระสั้น		14,269.31	834.92	15,104.23
		บ้านโพ		2,435.53	1,935.32	4,370.85
		บ้านเลน		98.88		98.88
	พระนครศรีอยุธยา	กะมัง		42.26		42.26
		เกาะเรียน		4,033.88	1,480.72	5,514.60
เพชรบูรณ์	เขาค้อ	เขาค้อ	23,020.00			23,020.00
		สะเดาะพง	3,117.21			3,117.21
	ชนแดน	ดงขุย	9,925.43			9,925.43
		ตะกุดไร	2,394.58			2,394.58
		ท่าข้าม	1,822.16			1,822.16
		บ้านกล้วย	5,530.91			5,530.91
		พุทธบาท	81,517.33			81,517.33
		ลาดแค	3.25			3.25
		ศาลาลาย	1,654.37			1,654.37
	น้ำหนาว	หลักด่าน		10,988.56		10,988.56
	บึงสามพัน	กันจู้		58,620.38	15,807.94	74,428.32
		ซับไม้แดง		0.02		0.02
		ซับสมอทอด		30,959.24		30,959.24
		บึงสามพัน		18,348.47	14,446.04	32,794.51
		วังพิกุล	52.43			52.43
		สระแก้ว		23,493.90		23,493.90
		หนองแจง		42,558.27	7,799.60	50,357.87
	เมืองเพชรบูรณ์	ขอนแก่น		29,291.05	3,230.91	32,521.97
		ดงมูลเหล็ก		25,556.43	47.87	25,604.31
		ตะเบา		20,865.62		20,865.62
		ท่าพล		32,130.74	1,579.41	33,710.15
		นางิ้ว		28,469.99	624.73	29,094.72

ที่มาข้อมูล:

-Area-Based (2561): สทนช.

-ภาพถ่ายดาวเทียมพื้นที่น้ำท่วมรายเดือน 7 ปี (พ.ศ.2554-2560): GISTDA

-พื้นที่เสี่ยงภัยน้ำท่วมหลากดินโคลนถล่ม 12 ปี (พ.ศ.2549-2561) :สวพ. กรมทรัพยากรน้ำ

## พื้นที่เสี่ยงน้ำท่วมและน้ำท่วมหลากเดือนกันยายนถึงธันวาคมสำหรับพื้นที่นอกเขตชลประทานในขอบเขตสำนักงานทรัพยากรน้ำภาค 2

จังหวัด	อำเภอ	ตำบล	พื้นที่เสี่ยงน้ำท่วมและน้ำท่วมหลาก (ไร่)			
			น้อย	ปานกลาง	มาก	ผลรวมทั้งหมด
		นาป่า		29,204.52	1,535.20	30,739.73
		นายม		67,937.40	6,913.94	74,851.34
		น้ำร้อน		24,306.86	1,020.56	25,327.42
		ในเมือง		60.88		60.88
		บ้านโคก		41,608.94		41,608.94
		บ้านโตก		29,684.72	827.85	30,512.57
		ป่าเลา		8,609.73		8,609.73
		ระวีง		27,805.86	13,515.66	41,321.52
		วังชมภู		18,452.19	0.78	18,452.97
		สะเดียง		12,446.19	4,186.47	16,632.66
		ห้วยสะแก		14,810.06	2,122.88	16,932.94
		ห้วยใหญ่		34,222.40		34,222.40
	วังโป่ง	ท้ายดง	10,760.50			10,760.50
		วังโป่ง	551.41			551.41
		วังศาล	14,991.15			14,991.15
		วังหิน	2,001.93			2,001.93
	วิเชียรบุรี	โคกปรัง		47,539.20	212.86	47,752.06
		ซับน้อย	45.49			45.49
		ซับสมบูรณ์	52.67	0.47		53.14
		ท่าโรง		25,217.33	194.76	25,412.09
		น้ำร้อน		62,086.22		62,086.22
		บ่อรัง		34,643.03	32.06	34,675.09
		บึงกระจับ		35,445.10	12,739.60	48,184.70
		พุขาม		20,460.39	986.70	21,447.09
		พุเตย		33,563.94	283.75	33,847.68
		ยางสาว		39,205.24		39,205.24
		สระประตู		31,248.70	4,458.07	35,706.76
		สามแยก		47,259.45	8,394.61	55,654.07
	ศรีเทพ	คลองกระจัง	0.00	96,611.87	1,701.38	98,313.25
		โคกสะอาด		16,371.00	3,703.94	20,074.94
		นาสนุ่น		31,123.90	3,698.01	34,821.92
		ศรีเทพ		45,653.23	708.49	46,361.72
		สระกรวด		17,909.96	843.93	18,753.90
		หนองยางทอย		62,771.58	91.65	62,863.23
	หนองไผ่	กองทุล		28,238.40	15,395.65	43,634.05
		ท่าคิ้ว		29,061.67		29,061.67
		ท่าแดง		31,071.33	8,128.17	39,199.51
		นาเฉลียง		11,364.03	8,171.36	19,535.39

ที่มาข้อมูล:

-Area-Based (2561): สทนช.

-ภาพถ่ายดาวเทียมพื้นที่น้ำท่วมรายเดือน 7 ปี (พ.ศ.2554-2560): GISTDA

-พื้นที่เสี่ยงภัยน้ำท่วมหลากดินโคลนถล่ม 12 ปี (พ.ศ.2549-2561) :สวพ. กรมทรัพยากรน้ำ

## พื้นที่เสี่ยงน้ำท่วมและน้ำท่วมหลากเดือนกันยายนถึงธันวาคมสำหรับพื้นที่นอกเขตชลประทานในขอบเขตสำนักงานทรัพยากรน้ำภาค 2

จังหวัด	อำเภอ	ตำบล	พื้นที่เสี่ยงน้ำท่วมและน้ำท่วมหลาก (ไร่)			
			น้อย	ปานกลาง	มาก	ผลรวมทั้งหมด
		บ่อไทย		40,450.98	836.99	41,287.97
		บัวพัฒนา		42,791.41	2,057.99	44,849.39
		บ้านโกชน		37,436.44	6,837.00	44,273.44
		เพชรละคร		36,716.18	13,665.09	50,381.27
		ยางงาม		27,514.44		27,514.44
		วังท่าดี		13,984.66		13,984.66
		วังโบสถ์		41,211.05	18,866.93	60,077.98
		หนองไผ่		35,408.42	197.38	35,605.81
		ห้วยโป่ง		18,020.30	3,251.21	21,271.51
	หล่มเก่า	ตาดกลอย		25,621.00		25,621.00
		นาเกาะ		6,304.82		6,304.82
		นาซำ		29,581.80		29,581.80
		นาแซง		6,217.14	0.74	6,217.89
		บ้านเนิน		10,509.95		10,509.95
		วังบาล		11,913.99		11,913.99
		ศิลา		28,323.71		28,323.71
		หล่มเก่า		14,153.77		14,153.77
		หินฮาว		39,352.18		39,352.18
	หล่มสัก	ช้างตะลูด		45,377.48	1,953.25	47,330.73
		ตาลเดี่ยว		228.46		228.46
		ท่าอิบุญ		22,238.90		22,238.90
		น้ำก้อ		4,532.25		4,532.25
		น้ำซุน		11,575.23		11,575.23
		น้ำเฮี้ย		3,104.79		3,104.79
		บ้านกลาง		31,303.11	870.09	32,173.20
		บ้านตัว		543.20		543.20
		บ้านไร่		10,197.89	2,965.11	13,163.00
		บ้านโสก		40.76	0.01	40.77
		บ้านหวาย	7.52	92.60	0.26	100.37
		บึงคล้า		18,008.09	995.69	19,003.78
		บึงน้ำเต้า		8,956.34		8,956.34
		ปากช่อง	669.62	2,766.04	5.84	3,441.50
		ปากดุก	79.65	726.12	46.06	851.83
		ฝายนาแซง		4,536.17		4,536.17
		ลานป่า		19,287.80	2,085.16	21,372.97
		วัดป่า		5,728.03		5,728.03
		สักหลง		9,759.23	106.56	9,865.79
		หนองไขว้		9,695.67	641.48	10,337.15

ที่มาข้อมูล:

-Area-Based (2561): สทนช.

-ภาพถ่ายดาวเทียมพื้นที่น้ำท่วมรายเดือน 7 ปี (พ.ศ.2554-2560): GISTDA

-พื้นที่เสี่ยงภัยน้ำท่วมหลากดินโคลนถล่ม 12 ปี (พ.ศ.2549-2561) :สวพ. กรมทรัพยากรน้ำ

## พื้นที่เสี่ยงน้ำท่วมและน้ำท่วมหลากเดือนกันยายนถึงธันวาคมสำหรับพื้นที่นอกเขตชลประทานในขอบเขตสำนักงานทรัพยากรน้ำภาค 2

จังหวัด	อำเภอ	ตำบล	พื้นที่เสี่ยงน้ำท่วมและน้ำท่วมหลาก (ไร่)			
			น้อย	ปานกลาง	มาก	ผลรวมทั้งหมด
		หนองสว่าง		2,639.20		2,639.20
		หล่มสัก		871.94	147.09	1,019.04
		ห้วยไร่		2,157.71	7.38	2,165.10
ลพบุรี	โคกเจริญ	โคกเจริญ	774.39			774.39
		วังทอง	91.06			91.06
		หนองมะค่า	252.98			252.98
	โคกสำโรง	เกาะแก้ว	2,124.43	8,830.29		10,954.72
		คลองเกตุ	0.02			0.02
		โคกสำโรง	743.88	2,475.09		3,218.97
		ดงมะรุ้ม	44.12			44.12
		ถลุงเหล็ก	3,475.05	3,581.11	82.16	7,138.32
		เพนียด	334.61			334.61
		วังขอนขว้าง	437.54			437.54
		วังจั่น	957.61	3,326.51	222.44	4,506.56
		สะแกราบ	1,420.59	6,391.02		7,811.60
		หนองแวม	339.27	366.33		705.60
		หลุมข้าว	4,542.49	5,535.62	2,049.43	12,127.54
		ห้วยโป่ง	100.29	3.15	0.55	103.99
	ชัยบาดาล	เกาะรัง		25,242.51	0.00	25,242.51
		ชัยนารายณ์		0.47		0.47
		ชัยบาดาล	389.61	0.84		390.45
		ซับตะเคียน		33,647.59		33,647.59
		ท่าดินดำ	20.97	23,962.05		23,983.02
		ท่ามะนาว		8,059.78		8,059.78
		นาโสม		16,409.50		16,409.50
		นิคมสำนารายณ์		20,828.39	42.68	20,871.07
		บัวชุม		50,227.78		50,227.78
		ม่วงค่อม	18.06			18.06
		มะกอกหวาน	19.13			19.13
		สำนารายณ์	14.41	10,380.27		10,394.68
		ศิลาทิพย์	47.96	155.21		203.17
		หนองยายโดีะ		22,966.68		22,966.68
		ห้วยหิน		0.01		0.01
	ท่าม่วง	บางลี่		0.00		0.00
	ท่าหลวง	แก่งฝักกูด	13.13	16,576.20		16,589.33
		ซับจำปา		31,053.75		31,053.75
		ทะเลวังวัด		22,486.55		22,486.55
		ท่าหลวง		12,697.57		12,697.57

ที่มาข้อมูล:

-Area-Based (2561): สทนช.

-ภาพถ่ายดาวเทียมพื้นที่น้ำท่วมรายเดือน 7 ปี (พ.ศ.2554-2560): GISTDA

-พื้นที่เสี่ยงภัยน้ำท่วมหลากดินโคลนถล่ม 12 ปี (พ.ศ.2549-2561) :สวพ. กรมทรัพยากรน้ำ



## พื้นที่เสี่ยงน้ำท่วมและน้ำท่วมหลากเดือนกันยายนถึงธันวาคมสำหรับพื้นที่นอกเขตชลประทานในขอบเขตสำนักงานทรัพยากรน้ำภาค 2

จังหวัด	อำเภอ	ตำบล	พื้นที่เสี่ยงน้ำท่วมและน้ำท่วมหลาก (ไร่)			
			น้อย	ปานกลาง	มาก	ผลรวมทั้งหมด
		หนองผักแว่น		18,867.76		18,867.76
		หัวลำ		39,191.63		39,191.63
	บ้านหมี่	ซอนม่วง	0.03			0.03
		ดงพลับ	3,179.51	4,084.16	279.36	7,543.03
		ดอนดิ่ง	546.44	0.78		547.21
		บางกะพี้	441.11	12,578.57	475.54	13,495.22
		<b>บ้านกล้วย</b>		<b>2,436.50</b>	<b>749.82</b>	<b>3,186.32</b>
		บ้านทราย		11,890.73	2,605.97	14,496.70
		พุดา		290.43	25.94	316.37
		หนองกระเบียน	842.37	830.38	78.54	1,751.29
		หนองทรายขาว	0.01	17,530.94	8,729.94	26,260.88
		หนองเมือง	2,102.09	3,073.11	250.73	5,425.92
		หินปัก		5,794.18	673.70	6,467.89
	พัฒนานิคม	โคกสูง	2.71			2.71
		น้ำสุด		11,226.38		11,226.38
		มะนาวหวาน	79.93	17,202.06		17,281.99
		หนองบัว	1,118.05			1,118.05
		ห้วยขุนราม		29,995.80		29,995.80
	เมืองลพบุรี	กกโก	10,122.23			10,122.23
		เขาพระงาม	7,156.29	2.03	0.95	7,159.27
		เขาสامยอด	303.40			303.40
		ถนนใหญ่	2,636.04			2,636.04
		ทะเลชุบศร	3.42			3.42
		ท่าแค	8,621.38			8,621.38
		ท่าศาลา	831.30			831.30
		นิคมสร้างตนเอง	10.09			10.09
		ป่าตาล	4,373.50			4,373.50
	ลำสนธิ	กุดตาเพชร		0.47		0.47
		เขาน้อย		3.43		3.43
		เขารวก		1.17		1.17
		ชัยสมบูรณ		4.86		4.86
		หนองรี		57.45		57.45
	สระโบสถ์	ทุ่งท่าช้าง	1,155.59	3,734.30		4,889.89
		นิยมชัย	1.87	0.23		2.10
		มหาโพธิ	143.21			143.21
		สระโบสถ์	11.79			11.79
		ห้วยใหญ่	569.69	252.14		821.84
	หนองม่วง	ซอนสมบูรณ	1,481.51			1,481.51

ที่มาข้อมูล:

-Area-Based (2561): สทนช.

-ภาพถ่ายดาวเทียมพื้นที่น้ำท่วมรายเดือน 7 ปี (พ.ศ.2554-2560): GISTDA

-พื้นที่เสี่ยงภัยน้ำท่วมหลากดินโคลนถล่ม 12 ปี (พ.ศ.2549-2561) :สวพ. กรมทรัพยากรน้ำ

## พื้นที่เสี่ยงน้ำท่วมและน้ำท่วมหลากเดือนกันยายนถึงธันวาคมสำหรับพื้นที่นอกเขตชลประทานในขอบเขตสำนักงานทรัพยากรน้ำภาค 2

จังหวัด	อำเภอ	ตำบล	พื้นที่เสี่ยงน้ำท่วมและน้ำท่วมหลาก (ไร่)			
			น้อย	ปานกลาง	มาก	ผลรวมทั้งหมด
		ซอนสารเดช	53.09			53.09
		ดงดินแดง	3,147.74			3,147.74
สมุทรปราการ	บางบ่อ	คลองนิมมยตรา	3,064.43	21.49		3,085.92
		คลองสวน	2,075.12	0.05		2,075.17
		บางบ่อ	13,438.90			13,438.90
		บางพลีน้อย	3,712.22	0.02		3,712.23
		บางเพรียง	21.78			21.78
		บ้านระกาศ	5,646.55	20.62		5,667.17
		เป็ริง	5,621.50	0.41		5,621.92
	บางพลี	บางโฉลง	1,471.71	8,390.07		9,861.78
		บางปลา	105.80			105.80
		บางพลีใหญ่	54.57	8.35		62.93
		บางเสาธง*		392.09		392.09
		ศรีษะจรเข้ใหญ่*	63.37	5,490.59		5,553.96
	บางเสาธง	บางเสาธง	9,829.24			9,829.24
		ศรีษะจรเข้เล็ก	3,446.68	4,638.46		8,085.14
		ศรีษะจรเข้ใหญ่	2,957.32	277.77		3,235.09
	พระประแดง	ทรงคนอง		69.64		69.64
		บางกระสอบ		120.10		120.10
		บางกอบัว		34.18		34.18
		บางกะเจ้า		6.11		6.11
		บางน้ำผึ้ง		50.10		50.10
		บางยอ		19.64		19.64
	พระสมุทรเจดีย์	ในคลองบางปลากด		253.85		253.85
		บ้านคลองสวน		171.39		171.39
สระบุรี	แก่งคอย	ชำผักแพว	62.97			62.97
		ตาลเดี่ยว	1,319.92			1,319.92
		เตาปูน	49.56			49.56
		บ้านธาตุ	12.49			12.49
		สองคอน	192.69			192.69
		ห้วยแห้ง	810.81			810.81
		หินซ้อน	2,964.57			2,964.57
	เฉลิมพระเกียรติ	เขาดินพัฒนา	51.35			51.35
		บ้านแก้ง	74.11			74.11
		ฝั่งรวง	40.51			40.51
		ห้วยบง	39.49			39.49
	บ้านหมอ	ตลาดน้อย		997.27		997.27
		บางโหนด		1,018.75		1,018.75

ที่มาข้อมูล:

-Area-Based (2561): สทนช.

-ภาพถ่ายดาวเทียมพื้นที่น้ำท่วมรายเดือน 7 ปี (พ.ศ.2554-2560): GISTDA

-พื้นที่เสี่ยงภัยน้ำท่วมหลากดินโคลนถล่ม 12 ปี (พ.ศ.2549-2561) :สวพ. กรมทรัพยากรน้ำ

## พื้นที่เสี่ยงน้ำท่วมและน้ำท่วมหลากเดือนกันยายนถึงธันวาคมสำหรับพื้นที่นอกเขตชลประทานในขอบเขตสำนักงานทรัพยากรน้ำภาค 2

จังหวัด	อำเภอ	ตำบล	พื้นที่เสี่ยงน้ำท่วมและน้ำท่วมหลาก (ไร่)			
			น้อย	ปานกลาง	มาก	ผลรวมทั้งหมด
		บ้านครัว		38.26		38.26
		บ้านหมอ		364.83		364.83
		สร้างไศก	627.33	9,133.07	2.22	9,762.62
		หนองบัว	402.88	5,329.51	5.16	5,737.55
	พระพุทธบาท	เขาวง	282.38			282.38
		นายาว	244.53			244.53
		พระพุทธบาท	41.03			41.03
		พุก้าง	5,104.10	191.01		5,295.11
		หนองแก	17,243.33			17,243.33
		ห้วยป่าหวาย	1,341.34	215.10		1,556.44
	มวกเหล็ก	ซับสนุ่น		32,031.77		32,031.77
		ลำพญากลาง		6,212.78		6,212.78
		ลำสมพุง		3.16		3.16
		หนองย่างเสือ		1.82		1.82
	เมืองสระบุรี	กุดนงเปล้า	636.67			636.67
		ตลิ่งชัน	167.67			167.67
		ตะกุด	22.72			22.72
		ปากข้าวสาร	120.26			120.26
		ปากเพรียว	17.42			17.42
		หนองปลาไหล	602.24			602.24
		หนองยาว	556.37			556.37
	วังม่วง	คำพราน		16,005.08		16,005.08
		วังม่วง		10,415.32		10,415.32
		แสลงพัน	343.58	6.55		350.13
	วิหารแดง	คลองเรือ	2,841.36			2,841.36
		เจริญธรรม	883.45			883.45
		บ้านลำ	2,850.98			2,850.98
		วิหารแดง	8,522.50	33.51		8,556.01
		หนองสรวง	18,776.94			18,776.94
		หนองหมู	10,497.38			10,497.38
	เส้าไห้	จี่วังม	82.55	466.47		549.02
		ต้นตาล	8.10			8.10
		ท่าช้าง	53.59	86.12		139.71
		บ้านยาง	5.40	1,281.81		1,287.20
		พระยาทต	35.65			35.65
		เริงราง		103.20		103.20
		ศาลารีย์ไทย		327.75		327.75
		ห้วยปลวก	166.32	203.90		370.22

ที่มาข้อมูล:

-Area-Based (2561): สทนช.

-ภาพถ่ายดาวเทียมพื้นที่น้ำท่วมรายเดือน 7 ปี (พ.ศ.2554-2560): GISTDA

-พื้นที่เสี่ยงภัยน้ำท่วมหลากดินโคลนถล่ม 12 ปี (พ.ศ.2549-2561) :สวพ. กรมทรัพยากรน้ำ

## พื้นที่เสี่ยงน้ำท่วมและน้ำท่วมหลากเดือนกันยายนถึงธันวาคมสำหรับพื้นที่นอกเขตชลประทานในขอบเขตสำนักงานทรัพยากรน้ำภาค 2

จังหวัด	อำเภอ	ตำบล	พื้นที่เสี่ยงน้ำท่วมและน้ำท่วมหลาก (ไร่)			
			น้อย	ปานกลาง	มาก	ผลรวมทั้งหมด
	หนองแค	กุ่มหัก	19.91			19.91
		โคกแย้	8,392.21			8,392.21
		หนองไชน้ำ	6,958.64			6,958.64
		หนองแค	236.67			236.67
		หนองจรเข้	5,039.37			5,039.37
		หนองนา	93.02			93.02
		หนองปลาหมอ	21.18			21.18
		หนองโรง	30.37			30.37
		ห้วยขมิ้น	2,553.58			2,553.58
		ห้วยทราย	410.43			410.43
	หนองโดน	บ้านกลับ	7,396.53			7,396.53
		บ้านโป่ง	939.49			939.49
		หนองโดน	2,732.59	392.37		3,124.97
อุทัยธานี	ทัพทัน	เขาขี้ฝอย		2,689.06		2,689.06
		โคกหม้อ		17,563.18	45.37	17,608.55
		ตลุกคู	4,239.15	14,079.93		18,319.08
		ทัพทัน	210.91	9,324.94		9,535.85
		ทุ่งนาไทย		2,726.29		2,726.29
		หนองกระทุ่ม	8.49	63,581.17	1.38	63,591.04
		หนองกลางดง		3,038.61		3,038.61
		หนองยายดา		21,162.38	74.62	21,237.00
		หนองสระ	15.43	1,201.72		1,217.15
		หนองหญ้าปล้อง		7,465.93	8.75	7,474.68
	บ้านไร่	บ้านใหม่คลองเคียน	27.42			27.42
		วังหิน	422.22			422.22
	เมืองอุทัยธานี	เกาะเทโพ		10,176.35	310.18	10,486.53
		ดอนขวาง		11,914.82	491.73	12,406.54
		ท่าซุง	5.63	40,204.09	10,122.23	50,331.95
		ทุ่งใหญ่		338.50		338.50
		น้ำซึม		19,652.67	1,872.40	21,525.07
		เนินแจง		7,592.09	1,162.73	8,754.82
		โนนเหล็ก		1,543.66		1,543.66
		สะแกกรัง		30,662.11	2,286.19	32,948.29
		หนองแก		3,570.13		3,570.13
		หนองเต่า		571.70		571.70
		หนองไผ่แบน		15,824.26	2,924.08	18,748.34
		หนองพังค่า		7,049.01		7,049.01
		หาดทอง		13,331.14	1,148.83	14,479.96

ที่มาข้อมูล:

-Area-Based (2561): สทนช.

-ภาพถ่ายดาวเทียมพื้นที่น้ำท่วมรายเดือน 7 ปี (พ.ศ.2554-2560): GISTDA

-พื้นที่เสี่ยงภัยน้ำท่วมหลากดินโคลนถล่ม 12 ปี (พ.ศ.2549-2561) :สวพ. กรมทรัพยากรน้ำ

## พื้นที่เสี่ยงน้ำท่วมและน้ำท่วมหลากเดือนกันยายนถึงธันวาคมสำหรับพื้นที่นอกเขตชลประทานในขอบเขตสำนักงานทรัพยากรน้ำภาค 2

จังหวัด	อำเภอ	ตำบล	พื้นที่เสี่ยงน้ำท่วมและน้ำท่วมหลาก (ไร่)			
			น้อย	ปานกลาง	มาก	ผลรวมทั้งหมด
		อุทัยใหม่		600.81		600.81
	ลานสัก	ทุ่งนางาม	8,186.31			8,186.31
		น้ำรอบ	232.16	52,420.59		52,652.75
		ประดู่ยืน	1,413.25	10,885.02		12,298.28
		ป่าอ้อ	1,661.86			1,661.86
		ระบำ		5,805.44		5,805.44
		ลานสัก	96.34	6,132.12		6,228.46
	สว่างอารมณ์	บ่อยาง	386.58	27,064.06	607.28	28,057.91
		ไผ่เขียว	557.15	55,144.30	2,634.13	58,335.58
		พลวงสองนาง	604.00	27,033.65	73.69	27,711.34
		สว่างอารมณ์		22,928.51	885.67	23,814.18
		หนองหลวง		12,439.34	114.18	12,553.52
	หนองขาหย่าง	ดงขวาง	7,620.35			7,620.35
		ดอนกลอย		10,142.29		10,142.29
		ท่าโพ		4,272.06		4,272.06
		ทุ่งพึ่ง		8,784.32		8,784.32
		หนองขาหย่าง	412.70	13,886.24		14,298.94
		หนองไผ่	1,760.92	7,802.74		9,563.66
		หมกแก้ว		4,872.39		4,872.39
		หลุมเข้า	10,577.18	10,510.53	652.84	21,740.55
		ห้วยรอบ		2,860.50		2,860.50
	หนองฉาง	เขากวางทอง	2,641.67			2,641.67
		เขาบางแกรก	105.02			105.02
		ทุ่งโพ	2,394.58			2,394.58
		บ้านเก่า	31.95	4,856.06		4,888.01
		หนองฉาง	1,499.77	6,491.84		7,991.61
		หนองนางนวล	5,406.60	1.51		5,408.11
		หนองยาง	4,308.84			4,308.84
	ห้วยคต	สุขฤทัย	1,558.19			1,558.19
ผลรวมทั้งหมด (ไร่)			639,024.99	4,447,051.43	405,441.88	5,491,518.30

ที่มาข้อมูล:

-Area-Based (2561): สทนช.

-ภาพถ่ายดาวเทียมพื้นที่น้ำท่วมรายเดือน 7 ปี (พ.ศ.2554-2560): GISTDA

-พื้นที่เสี่ยงภัยน้ำท่วมหลากดินโคลนถล่ม 12 ปี (พ.ศ.2549-2561) :สวพ. กรมทรัพยากรน้ำ

### ภาคผนวก 3

พื้นที่เสี่ยงภัยแล้งสำหรับพื้นที่นอกเขตชลประทาน  
ในขอบเขตสำนักงานทรัพยากรน้ำภาค 2



## พื้นที่เสี่ยงภัยแล้งสำหรับพื้นที่นอกเขตชลประทานในขอบเขตสำนักงานทรัพยากรน้ำภาค 2

จังหวัด	อำเภอ	ตำบล	พื้นที่เสี่ยงภัยแล้ง (ไร่)		
			น้อย	ปานกลาง	มาก
ชัยนาท	เนินขาม	กะบกเตี้ย			29,802.27
		เนินขาม			33,827.90
		สุขเดือนห้า			18,481.99
	มโนรมย์	คิ่งสำเภ		1.85	
		ไร่พัฒนา	446.68	717.45	3,149.38
		วัดโคก	0.00		
		ทางน้ำสาคร	919.19		
		อู่ตะเภา	8,381.84	652.06	4,664.59
	เมืองชัยนาท	เขาท่าพระ	595.63		
		ธรรมามูล	2,332.93		
		บ้านกล้วย	2,997.61		
		เสือโฮก	468.51		29.40
		หาดท่าเสา	2,515.57		
	วัดสิงห์	บ่อแร่	29.59		15,759.72
		มะขามแต้	2,679.94		
		วังหมัน			43,303.92
		หนองขุน	0.01		3,988.90
		หนองบัว	15.44	1,966.02	704.53
	หนองมะโมง	กุดจอก		10.68	23,642.94
		วังตะเคียน		2.10	20,651.94
		สะพานหิน		1.44	50,885.47
		หนองมะโมง		3.26	32,329.76
	หันคา	เด่นใหญ่			13,594.12
		บ้านเข็ญ			12,581.15
		ไพรมกยูง			51,677.15
		หนองแซง	0.00		43,438.76
		หันคา		9,292.43	3,595.49
นครสวรรค์	เก้าเหลียว	เขาดิน	3,451.54		
		มหาโพธิ์	1,041.47		
		หนองเต่า	1,902.79		
	โกรกพระ	โกรกพระ	2,473.55		
		นากลาง	1,480.14	5,475.37	1,552.15
		เนินก้ว	2,179.61	57.63	15.13
		เนินศาลา		819.90	1,066.91
		บางประมุง	16.88	1,254.61	345.82

ที่มาข้อมูล:

-พื้นที่ประกาศประสบภัยแล้ง 10 ปี (พ.ศ.2550-2559): กรมป้องกันและบรรเทาสาธารณภัย

-Area-Based (2561): สำนักงานทรัพยากรน้ำแห่งชาติ

-NDWI 5 ปี (พ.ศ.2556-2560): GISTDA

## พื้นที่เสี่ยงภัยแล้งสำหรับพื้นที่นอกเขตชลประทานในขอบเขตสำนักงานทรัพยากรน้ำภาค 2

จังหวัด	อำเภอ	ตำบล	พื้นที่เสี่ยงภัยแล้ง (ไร่)		
			น้อย	ปานกลาง	มาก
		ยางตาล	9,194.25	847.11	2,811.71
		ศาลาแดง	787.54	1,823.49	314.32
	ชุมตาบง	ชุมตาบง	24,531.48	10,647.27	4,256.08
		ปางสวรรค์	50,208.92	10,303.04	5,086.03
	ชุมแสง	เกษไชโย	277.63		
		ทับกฤชใต้	215.43		
		ท่าไม้	1,548.52		
		บางเคียน	4,336.77		
		ไผ่สิงห์	31.08	64.95	149.14
		พินลาน	408.79		
		พิบูล	0.00		
		หนองกระเจา	311.99	26.19	4,483.17
	ตากฟ้า	เขาชายธง		1,444.26	8,368.39
		ตากฟ้า		2,241.21	3,448.77
		พูนกยูง		4,556.04	8,270.68
		ลำพยนต์		6,470.00	24,152.49
		สุขสำราญ		3,589.74	13,815.13
		หนองพิบูล		884.48	2,154.68
		อุดมธัญญา			19,174.99
	ตากลี	จันเสน	2,163.91	666.45	1,095.96
		ช่องแค	12,227.10	1,298.15	10,191.41
		ตากลี	10,122.91	1,882.04	18,453.56
		พรหมนิมิต	4,757.11		
		ลาดทิพรส		462.20	26,693.45
		สร้อยทอง	0.00		
		หนองโพ	2,546.91	2,566.22	10,148.35
		ห้วยหอม		877.39	9,374.58
		ห้วยหวาย		1,124.44	7,744.78
	ท่าตะโก	ดอนคา	505.73		195.78
		ท่าตะโก	5,156.73		
		ทำนบ	395.56		3,923.67
		พนมรอก	750.93	306.40	2,286.17
		พนมเศษ	9,601.31		
		วังมหากร	759.49	377.96	361.43
		วังใหญ่	4,217.57		28.24

ที่มาข้อมูล:

-พื้นที่ประกาศประสบภัยแล้ง 10 ปี (พ.ศ.2550-2559): กรมป้องกันและบรรเทาสาธารณภัย

-Area-Based (2561): สำนักงานทรัพยากรน้ำแห่งชาติ

-NDWI 5 ปี (พ.ศ.2556-2560): GISTDA

## พื้นที่เสี่ยงภัยแล้งสำหรับพื้นที่นอกเขตชลประทานในขอบเขตสำนักงานทรัพยากรน้ำภาค 2

จังหวัด	อำเภอ	ตำบล	พื้นที่เสี่ยงภัยแล้ง (ไร่)		
			น้อย	ปานกลาง	มาก
		สายลำโพง	3,129.13	0.02	481.06
		หนองหลวง	677.12	662.75	13,265.83
		หัวถนน	846.24	2,515.00	15,314.41
	บรรพตพิสัย	เจริญผล	4,254.98		
		ตาสัง	4,161.93		
		ท่าจั่ว	8,589.15	3.67	0.73
		บางแก้ว	957.02	3.91	9.54
		บ้านแดน	6,085.47	1.06	0.57
		หนองตาสูง	6,954.73		
		หูกวาง	2,071.24		
		อ่างทอง	5,282.96	1.67	0.15
	พยุหะคีรี	เขากะลา			14,982.06
		เขาทอง			16,929.11
		ทำนน้ำอ้อย	1,708.56		
		น้ำทรง	24,831.20	0.83	1.62
		นิคมเขาบ่อแก้ว			7,583.07
		เนินมะกอก	797.19		5,808.24
		พยุหะ	1,959.62		1,144.65
		ม่วงหัก	26.61		
		ยางขาว	19,119.10	247.96	0.52
		ย่านมัทรี	5,297.98	873.87	387.81
		สระทะเล	23.04		8,529.44
	ไพศาลี	โคกเตื่อ	2,628.04		8,340.28
		ตะคร้อ	11,484.11	1,361.56	6,501.38
		นาขอม	4,043.74	1,621.92	5,560.15
		โพธิ์ประสาท	63.55	7,774.15	19,899.74
		ไพศาลี		1,260.24	5,331.90
		วังข่อย	18,210.85	1,567.71	5,316.18
		วังน้ำลาด		280.74	9,635.38
		สำโรงชัย	3,202.61	4,026.74	11,741.92
	เมืองนครสวรรค์	กลางแดด	1,826.25		
		เกรียงไกร	5,157.94		
		นครสวรรค์ตก	4,682.27		
		นครสวรรค์ออก	3,607.70	429.40	1,048.88
		บางพระหลวง	2,587.03		

ที่มาข้อมูล:

-พื้นที่ประกาศประสบภัยแล้ง 10 ปี (พ.ศ.2550-2559): กรมป้องกันและบรรเทาสาธารณภัย

-Area-Based (2561): สำนักงานทรัพยากรน้ำแห่งชาติ

-NDWI 5 ปี (พ.ศ.2556-2560): GISTDA

## พื้นที่เสี่ยงภัยแล้งสำหรับพื้นที่นอกเขตชลประทานในขอบเขตสำนักงานทรัพยากรน้ำภาค 2

จังหวัด	อำเภอ	ตำบล	พื้นที่เสี่ยงภัยแล้ง (ไร่)		
			น้อย	ปานกลาง	มาก
		บางม่วง	53.98		
		บ้านแก่ง	2,324.32		
		บ้านมะเกลือ	9,281.87		
		พระนอน	899.71	95.52	11,480.90
		วัดไทร	3,865.28		
		หนองกรด	5,458.89		5,191.51
		หนองกระโดน	4,022.43	44.72	5.70
		หนองปลิง	365.32	1,683.46	6,973.55
	แม่เปิน	แม่เปิน	71,880.02		
	แม่वंก	เขาชนกัน	32,783.18	727.76	379.20
		แม่เลย์	90,317.70	2,133.70	4.15
		แม่वंก	24,667.22	1,242.81	2,981.20
		วังชัน	12,858.68	134.52	23,130.67
	ลาดยาว	เนินขี้เหล็ก	0.02	7,825.97	13,408.19
		บ้านไร่	3.34	8,921.85	14,592.61
		มาบแก		7,821.69	4,943.20
		ลาดยาว		29,650.92	10,055.20
		วังม้า		9,674.22	17,569.38
		วังเมือง		4,762.29	13,157.78
		ศาลเจ้าไก่อ่ต่อ	5,386.19	19,730.39	1,475.55
		สร้อยละคร		11,372.68	3,409.74
		สระแก้ว		10,034.24	5,085.65
		หนองนมวัว		4,674.62	5,609.72
		หนองยาว		11,281.88	8,735.02
		ห้วยน้ำหอม	5,877.87	30,495.12	9,436.02
	หนองบัว	ทุ่งทอง		3,718.85	9,317.37
		ธารทหาร	6,359.00	297.97	4,524.54
		วังบ่อ		1,326.22	8,913.21
		หนองกลับ	41.93	1,680.16	7,201.22
		หนองบัว	5,693.89	4,134.69	11,860.84
		ห้วยถั่วใต้	4,737.07	127.17	1,453.58
		ห้วยถั่วเหนือ	3,705.45	30.99	509.94
		ห้วยร่วม	2,156.55	818.66	4,950.78
		ห้วยใหญ่	9.21		2,340.71
นนทบุรี	ปากเกร็ด	บางตะไนย์	11.57		

ที่มาข้อมูล:

-พื้นที่ประกาศประสบภัยแล้ง 10 ปี (พ.ศ.2550-2559): กรมป้องกันและบรรเทาสาธารณภัย

-Area-Based (2561): สำนักงานทรัพยากรน้ำแห่งชาติ

-NDWI 5 ปี (พ.ศ.2556-2560): GISTDA

## พื้นที่เสี่ยงภัยแล้งสำหรับพื้นที่นอกเขตชลประทานในขอบเขตสำนักงานทรัพยากรน้ำภาค 2

จังหวัด	อำเภอ	ตำบล	พื้นที่เสี่ยงภัยแล้ง (ไร่)			
			น้อย	ปานกลาง	มาก	
	เมืองนนทบุรี	บางไผ่	18.98			
ปทุมธานี	ธัญบุรี	บึงน้ำรักษ์	13.20			
		บึงยี่โถ	6.32			
		ประชาธิปัตย์	8.32			
		รังสิต	0.59			
		เมืองปทุมธานี	บางชะแยง	0.98		
			บางพุด	425.30		
			บางพูน	7.12		
			บ้านกระแซง	29.12		
			บ้านใหม่	16.37		
			สวนพริกไทย	74.77		
	ลำลูกกา	คูคต	71.46			
		บึงคอไห	16.82			
		บึงคำพร้อย	26.22			
		บึงทองหลาง	2.01			
		พีชอุดม	0.17			
		ลาดสวาย	24.84			
		ลำไทร	6.09			
		ลำลูกกา	16.55			
		สามโคก	กระแซง	125.55		
			เชียงรากน้อย	685.02		
บางกระบือ	189.85					
บ้านจิ้ว	119.45					
บ้านปทุม	213.46					
พระนครศรีอยุธยา	บางไทร	สามโคก	53.45			
		ช้างใหญ่	43.17			
		เชียงรากน้อย	182.87			
		บ้านม้า	60.62			
		โพแดง	82.35			
		ราชคราม	59.46			
		บางปะอิน	ขนอนหลวง	94.74		
			เชียงรากน้อย	182.84		
			บางกระสั้น	280.02		
			บ้านโพ	1.90		
	พระนครศรีอยุธยา	เกาะเรียน	1.83			

ที่มาข้อมูล:

-พื้นที่ประกาศประสบภัยแล้ง 10 ปี (พ.ศ.2550-2559): กรมป้องกันและบรรเทาสาธารณภัย

-Area-Based (2561): สำนักงานทรัพยากรน้ำแห่งชาติ

-NDWI 5 ปี (พ.ศ.2556-2560): GISTDA

## พื้นที่เสี่ยงภัยแล้งสำหรับพื้นที่นอกเขตชลประทานในขอบเขตสำนักงานทรัพยากรน้ำภาค 2

จังหวัด	อำเภอ	ตำบล	พื้นที่เสี่ยงภัยแล้ง (ไร่)			
			น้อย	ปานกลาง	มาก	
เพชรบูรณ์	เขาค้อ	เข็กน้อย	4,533.57			
		เขาค้อ	23,020.00			
		แคมป์สน	1,273.64			
		ทุ่งสมอ	2,424.30			
		ริมสีม่วง	2,159.86			
		สะเดาะพง	779.95			
		หนองแม่นา	1,418.84			
		ชนแดน	ชนแดน	3,526.35		
			ซับพุทรา	4,696.53	593.69	
			ดงขุย	205.94	44,097.41	
			ตะกุดไร		37,495.13	
			ท่าข้าม	123.36	41,157.29	
			บ้านกล้วย	5,782.06	45,448.33	
	พุทราบาท		10,644.29	1,784.01		
	ลาดแค		2,839.06	19,623.08		
	ศาลาลาย		10,435.41	16,516.67		
	น้ำหนาว		โคกมน	7,330.26		
		น้ำหนาว	10,950.39			
		วังกว้าง	9,144.60			
		หลักด่าน	700.67	10,988.56		
		บึงสามพัน	กันจุก		58,408.58	
			ซับไม้แดง	9,285.96	7,436.47	
			ซับสมอทอด		30,958.81	
	บึงสามพัน			18,746.09		
	เมืองเพชรบูรณ์	พญาวัง	2,629.72	2,096.37	9,086.83	
		วังพิกุล	0.03	26,970.20		
		ศรีมงคล		19,763.99		
		สระแก้ว	7.59	23,493.90		
		หนองแจง		41,877.18		
		เมืองเพชรบูรณ์	ซอนไพร		22,427.83	
			ดงมูลเหล็ก		18,885.70	2,287.00
			ตะเบา	522.91	20,865.62	
			ท่าพล	2,800.91	26,847.11	3,030.06
นางิ้ว				27,268.95		
นาป่า			27,495.04			

ที่มาข้อมูล:

-พื้นที่ประกาศประสบภัยแล้ง 10 ปี (พ.ศ.2550-2559): กรมป้องกันและบรรเทาสาธารณภัย

-Area-Based (2561): สำนักงานทรัพยากรน้ำแห่งชาติ

-NDWI 5 ปี (พ.ศ.2556-2560): GISTDA

## พื้นที่เสี่ยงภัยแล้งสำหรับพื้นที่นอกเขตชลประทานในขอบเขตสำนักงานทรัพยากรน้ำภาค 2

จังหวัด	อำเภอ	ตำบล	พื้นที่เสี่ยงภัยแล้ง (ไร่)		
			น้อย	ปานกลาง	มาก
		นายม	680.77	67,314.87	
		น้ำร้อน		21,433.52	
		ในเมือง		54.09	
		บ้านโคก		40,706.03	
		บ้านโตก	14,952.43	20,067.81	9,246.10
		ป่าเลา	357.82	8,609.73	
		ระวิง		28,912.84	
		วังขมภู	26,011.14	14,415.66	4,033.23
		สะเตียง		10,900.71	
		ห้วยสะแก	664.44	14,444.80	
		ห้วยใหญ่	5.08	34,222.40	
	วังโป่ง	ซับเปิบ	580.46		
		ท้ายดง		19,865.61	
		วังโป่ง	15,185.17	15,119.63	2,676.50
		วังศาล	98.22	28,883.18	
		วังหิน	1,396.58	43,977.11	
	วิเชียรบุรี	โคกปรอง		46,676.90	
		ซับน้อย	11,017.55	2,731.26	
		ซับสมบูรณ์	1,762.63	0.47	
		ท่าโรง		24,763.54	
		น้ำร้อน		62,086.22	
		บ่อรัง		33,604.73	
		บึงกระจับ		32,926.35	
		พุดาม	3.37	18,277.40	
		พุดาย	4.20	22,092.59	9,616.50
		ภูน้ำหยด	3,523.84	4,177.11	
		ยางสาว	125.60	24,514.08	14,691.16
		วังใหญ่	2,759.26		
		สระประดู่		25,362.31	
		สามแยก		44,581.41	
	ศรีเทพ	คลองกระจิง	188.49	85,768.56	
		โคกสะอาด	12,455.72	13,611.61	
		นาสนุ่น		27,621.39	
		ประดู่งาม	7,006.28		
		ศรีเทพ		40,944.39	

ที่มาข้อมูล:

-พื้นที่ประกาศประสบภัยแล้ง 10 ปี (พ.ศ.2550-2559): กรมป้องกันและบรรเทาสาธารณภัย

-Area-Based (2561): สำนักงานทรัพยากรน้ำแห่งชาติ

-NDWI 5 ปี (พ.ศ.2556-2560): GISTDA

## พื้นที่เสี่ยงภัยแล้งสำหรับพื้นที่นอกเขตชลประทานในขอบเขตสำนักงานทรัพยากรน้ำภาค 2

จังหวัด	อำเภอ	ตำบล	พื้นที่เสี่ยงภัยแล้ง (ไร่)		
			น้อย	ปานกลาง	มาก
		สระกรวด		17,080.80	
		หนองย่างทอย		60,773.63	
	หนองไผ่	กองมูล		27,447.64	
		ท่าด้วง	574.33	29,061.67	
		ท่าแดง	1,707.30	30,686.49	
		นาเฉลียง		11,563.86	
		บ่อไทย	909.63	41,009.17	
		บัววัฒนา	1,886.34	41,623.48	
		บ้านโกชน์	2,423.12	37,235.50	
		เพชรละคร	630.29	37,269.74	
		ยางงาม	3,884.21	27,514.44	
		วังท่าดี	9,442.20	2,250.07	11,729.85
		วังโบสถ์		42,000.32	
		หนองไผ่	97.61	35,339.06	
		ห้วยโป่ง	5,319.80	5,209.20	12,496.23
	หล่มเก่า	ตาดกLOY	2,586.36	4,489.33	21,131.68
		นาเกาะ	38.11	6,304.82	
		นาชำ	448.62	29,581.80	
		นาแขง		6,217.89	
		บ้านเนิน	849.35	10,509.95	
		วังบาล	826.48	11,913.99	
		ศิลา	5,280.28	28,323.71	
		หล่มเก่า		14,153.77	
		หินฮาว	1,040.44	39,352.18	
	หล่มสัก	ช้างตะลูด		44,915.63	
		ตาลเดี่ยว		228.46	
		ท่าอิบุญ	177.17	22,238.90	
		น้ำก่อ	125.44	4,532.25	
		น้ำซุน	1,560.68	10,729.09	846.14
		น้ำเฮี้ย		3,104.79	
		บ้านกลาง	236.25	31,431.37	
		บ้านตัว	360.10	543.20	
		บ้านไร่		9,944.40	
		บ้านโสก		40.34	
		บ้านหวาย	18.06	78.91	

ที่มาข้อมูล:

-พื้นที่ประกาศประสบภัยแล้ง 10 ปี (พ.ศ.2550-2559): กรมป้องกันและบรรเทาสาธารณภัย

-Area-Based (2561): สำนักงานทรัพยากรน้ำแห่งชาติ

-NDWI 5 ปี (พ.ศ.2556-2560): GISTDA



## พื้นที่เสี่ยงภัยแล้งสำหรับพื้นที่นอกเขตชลประทานในขอบเขตสำนักงานทรัพยากรน้ำภาค 2

จังหวัด	อำเภอ	ตำบล	พื้นที่เสี่ยงภัยแล้ง (ไร่)		
			น้อย	ปานกลาง	มาก
		บึงคล้า	63.51	16,203.23	910.69
		บึงน้ำเต้า	391.38	8,956.34	
		ปากช่อง	3,450.11	2,759.77	
		ปากดุก	0.54	561.63	
		ฝายนาแซง		4,536.17	
		ลานป่า		18,821.25	
		วัดป่า		5,594.87	
		สักหลง		9,304.98	
		หนองไขว่		8,479.54	272.06
		หนองสว่าง		2,639.20	
		หล่มสัก		596.86	
		ห้วยไร่		2,165.10	
ลพบุรี	โคกเจริญ	โคกเจริญ		12,542.26	25,091.81
		โคกแสมสาร	1,779.20	11,918.63	5,539.87
		ยางราก	36,312.12		
		วังทอง	4,728.89	13,090.36	15,587.28
		หนองมะค่า	18,041.43	3,133.81	6,963.74
	โคกสำโรง	เกาะแก้ว	7,188.50	2,342.74	10,029.63
		คลองเกตุ	872.56	514.02	10,772.89
		โคกสำโรง	1,574.11	1,525.03	1,586.04
		ดงมะรุ้ม	4,395.60	2,072.94	859.47
		ถลุงเหล็ก	2,567.81	625.49	3,901.77
		เพนียด	3,778.65	1,189.58	1,200.88
		วังขอนขว้าง			11,088.81
		วังจั่น	1,466.23	703.02	2,708.63
		วังเพลิง	24,456.99	0.38	0.03
		สะแกราบ	5,377.38	7,547.56	7,224.15
		หนองแหม	328.85	300.85	14,206.27
		หลุมข้าว	3,553.57		7,402.84
		ห้วยโป่ง	1.37		9,160.15
	ชัยบาดาล	เกาะรัง		12,503.05	12,704.79
		เขาแหลม	15,142.80		
		ชัยนารายณ์	13,761.01		0.47
		ชัยบาดาล	11,764.70	0.66	0.18
		ชัยตะเคียน		20,094.14	13,553.45

ที่มาข้อมูล:

-พื้นที่ประกาศประสบภัยแล้ง 10 ปี (พ.ศ.2550-2559): กรมป้องกันและบรรเทาสาธารณภัย

-Area-Based (2561): สำนักงานทรัพยากรน้ำแห่งชาติ

-NDWI 5 ปี (พ.ศ.2556-2560): GISTDA

## พื้นที่เสี่ยงภัยแล้งสำหรับพื้นที่นอกเขตชลประทานในขอบเขตสำนักงานทรัพยากรน้ำภาค 2

จังหวัด	อำเภอ	ตำบล	พื้นที่เสี่ยงภัยแล้ง (ไร่)		
			น้อย	ปานกลาง	มาก
		ท่าดินดำ	44.35	18,991.60	4,832.99
		ท่ามะนาว		4,620.91	3,203.89
		นาโสม	36.81	13,755.03	2,654.48
		นิคมลำารายณ์	19,459.58	16,052.78	2,862.49
		บัวชุม		20,012.76	28,818.51
		บ้านใหม่สามัคคี	30,596.03		
		ม่วงค่อม	12,748.21		
		มะกอกหวาน	1,025.99		
		ลำารายณ์	13.87	7,499.73	1,341.63
		ศิลาทิพย์	35,233.28	50.94	30.07
		หนองยายโตะ	13.13	14,106.70	8,859.98
		ห้วยหิน	9,306.31	0.01	
	ท่าม่วง	บางลี่	0.00		
	ท่าหลวง	แก่งฝักกูด	858.20	9,998.29	6,577.91
		ซับจำปา		14,706.69	16,347.06
		ทะเลวังวัด		12,232.40	10,254.15
		ท่าหลวง	0.00	5,945.23	6,752.35
		หนองฝักแว่น		9,592.70	9,275.06
		หัวลำ	67.14	16,666.27	22,525.36
	บ้านหมี่	ซอนม่วง		712.83	5,045.97
		ดงพลับ	2,575.77	134.18	5,019.09
		ดอนดิ่ง	0.49	532.74	7,201.96
		บางกะพี	6,150.77		960.95
		บ้านกล้วย	972.25		
		บ้านทราย	4,428.83		
		พุดา	127.66		
		หนองกระเปียน	468.90	15.93	874.66
		หนองทรายขาว	8,547.77		
		หนองเมือง	1,590.84	87.06	13,691.36
		หินปัก	2,434.23		
	พัฒนานิคม	โคกสลุง	41,950.83	371.03	
		ช่องสาริกา	2,782.61	7,685.22	27,816.12
		ซอนน้อย	638.40	3,249.70	14,142.39
		ดีลิ่ง	21,158.57	5,058.97	18,516.46
		น้ำสุด	193.83	8,286.31	2,940.07

ที่มาข้อมูล:

-พื้นที่ประกาศประสบภัยแล้ง 10 ปี (พ.ศ.2550-2559): กรมป้องกันและบรรเทาสาธารณภัย

-Area-Based (2561): สำนักงานทรัพยากรน้ำแห่งชาติ

-NDWI 5 ปี (พ.ศ.2556-2560): GISTDA

## พื้นที่เสี่ยงภัยแล้งสำหรับพื้นที่นอกเขตชลประทานในขอบเขตสำนักงานทรัพยากรน้ำภาค 2

จังหวัด	อำเภอ	ตำบล	พื้นที่เสี่ยงภัยแล้ง (ไร่)		
			น้อย	ปานกลาง	มาก
		พัฒนานิคม	19,972.73	3,331.46	2,410.53
		มะนาวหวาน	3,733.52	11,311.39	5,890.67
		หนองบัว	12,787.91		
		ห้วยขุนราม		10,942.67	19,053.13
	เมืองลพบุรี	กกโก	6,672.05		
		เขาพระงาม	7,467.12		
		เขาสامยอด	7,719.39		
		โคกตูม	255.62	804.16	11,795.45
		ถนนใหญ่	2,068.97		
		ทะเลชุบศร	155.47		
		ท่าแค	6,679.10		
		ท่าศาลา	3,147.43		
		นิคมสร้างตนเอง	86.31	638.84	1,860.22
		ป่าตาล	2,505.95		
	ลำสนธิ	กุดตาเพชร	26,233.88	0.47	
		เขาน้อย	21,681.95	2.60	0.84
		เขารวก	11,264.02	0.49	0.68
		ชัยสมบุญ	29,989.36	4.61	0.25
		ลำสนธิ	838.89		
		หนองรี	26,337.04	56.94	0.51
	สระโบสถ์	ทุ่งท่าช้าง	3,734.30	2,187.53	1,560.66
		นิยมชัย	6,081.54	598.75	1,624.13
		มหาโพธิ์	2,727.35	42.02	7,846.77
		สระโบสถ์	6,934.91	2,282.63	2,623.22
		ห้วยใหญ่	252.11	984.76	3,830.86
	หนองม่วง	ซอนสมบุญ		6,150.22	4,670.34
		ซอนสารเดช		2,296.36	12,705.93
		ดงดินแดง		9,790.46	16,396.59
		บ่อทอง		3,889.05	15,144.60
		ยางโทน		1,465.12	4,722.23
		หนองม่วง		4,612.07	14,409.83
สมุทรปราการ	บางป่อ	คลองนิยมยาตรา	2,857.67		
		คลองสวน	4,320.47		
		บางป่อ	753.70		
		บางพลีน้อย	4,311.64		

ที่มาข้อมูล:

-พื้นที่ประกาศประสบภัยแล้ง 10 ปี (พ.ศ.2550-2559): กรมป้องกันและบรรเทาสาธารณภัย

-Area-Based (2561): สำนักงานทรัพยากรน้ำแห่งชาติ

-NDWI 5 ปี (พ.ศ.2556-2560): GISTDA

## พื้นที่เสี่ยงภัยแล้งสำหรับพื้นที่นอกเขตชลประทานในขอบเขตสำนักงานทรัพยากรน้ำภาค 2

จังหวัด	อำเภอ	ตำบล	พื้นที่เสี่ยงภัยแล้ง (ไร่)		
			น้อย	ปานกลาง	มาก
		บางเพรียง	419.11		
		บ้านระกาศ	1,872.60		
		เปรี้ง	998.19		
	บางพลี	บางโฉลง	634.24		
		บางปลา	28.99		
		บางพลีใหญ่	6.82		
		บางเสาธง*	49.91		
	บางเสาธง	บางเสาธง	1,016.32		
		ศรีษะจรเข้เล็ก	335.73		
		ศรีษะจรเข้ใหญ่	1,328.81		
	พระประแดง	ทรงคนอง	9.75		
		บางกอบัว	11.87		
	เมืองสมุทรปราการ	บางปูใหม่	220.83		
		แพรกษาใหม่	135.51		
สระบุรี	แก่งคอย	ชะอม	733.53		
		ชำผักแพว	315.37		
		ตาลเดี่ยว	1,311.69		
		เตาปูน	161.58	896.70	
		ทับกวาง	437.64		
		ท่าคล้อ	1,882.75	5,970.45	
		ท่าตูม	196.85	7,543.87	
		ท่ามะปราง	39.28		
		บ้านธาตุ	92.54	1,410.84	
		บ้านป่า	1,365.89		
		สองคอน	8.28	10,218.66	
		ห้วยแห้ง	2,059.85		
		หินซ้อน	3,444.40	11,234.13	
	เฉลิมพระเกียรติ	เขาดินพัฒนา	85.52	2,697.47	
		บ้านแก้ง	52.60	655.96	
		ฝั่งรวง	275.22	514.48	
		พู่แค	65.23	15,415.83	
		หน้าพระลาน	901.96	5,908.74	
		ห้วยบง	8.38	1,371.64	
	บ้านหมอ	ตลาดน้อย	19.08		
		บ้านหมอ	37.81		

ที่มาข้อมูล:

-พื้นที่ประกาศประสบภัยแล้ง 10 ปี (พ.ศ.2550-2559): กรมป้องกันและบรรเทาสาธารณภัย

-Area-Based (2561): สำนักงานทรัพยากรน้ำแห่งชาติ

-NDWI 5 ปี (พ.ศ.2556-2560): GISTDA

## พื้นที่เสี่ยงภัยแล้งสำหรับพื้นที่นอกเขตชลประทานในขอบเขตสำนักงานทรัพยากรน้ำภาค 2

จังหวัด	อำเภอ	ตำบล	พื้นที่เสี่ยงภัยแล้ง (ไร่)		
			น้อย	ปานกลาง	มาก
		สร้างโตก	820.30	791.10	
		หนองบัว	52.90	352.71	
	พระพุทธบาท	ขุนโชน		3,303.56	
		เขาวง		6,010.64	
		ธารเกษม		15,300.07	
		นายาว		14,519.01	
		พระพุทธบาท		1,622.87	
		พุกร้าง	115.49	8,101.67	
		พุกำจาน	661.41	11,718.13	
		หนองแก	655.49	17,452.59	
		ห้วยป่าหวาย	321.65	6,009.45	
	มวกเหล็ก	ซับสนุ่น		32,031.77	
		มวกเหล็ก	378.19		
		ลำพญากลาง	9,587.50	6,212.78	
		ลำสมพุง	4,393.09	3.16	
		หนองย่างเสือ	4,457.05	1.82	
	เมืองสระบุรี	กุดนกเปล้า	994.05		
		ตลิ่งชัน	1,049.71		
		ปากข้าวสาร	119.51		
		หนองปลาไหล	1,097.96		
		หนองยาว	213.18		
	วังม่วง	คำพราน	3.01	15,940.01	
		วังม่วง	66.18	10,415.32	
		แสลงพัน	6,823.95	6.55	
	วิหารแดง	คลองเรือ	2,670.50		
		เจริญธรรม	400.71		
		บ้านลำ	338.68		
		วิหารแดง	606.98		
		หนองสรวง	833.12		
		หนองหมู	600.31		
	เสาไห้	จู้งาม	31.76		
		ท่าช้าง	138.50	0.26	
		บ้านยาง	283.71		
		พระยาทต	89.22		
		หัวปลาก	875.69	6,078.64	

ที่มาข้อมูล:

-พื้นที่ประกาศประสบภัยแล้ง 10 ปี (พ.ศ.2550-2559): กรมป้องกันและบรรเทาสาธารณภัย

-Area-Based (2561): สำนักงานทรัพยากรน้ำแห่งชาติ

-NDWI 5 ปี (พ.ศ.2556-2560): GISTDA

## พื้นที่เสี่ยงภัยแล้งสำหรับพื้นที่นอกเขตชลประทานในขอบเขตสำนักงานทรัพยากรน้ำภาค 2

จังหวัด	อำเภอ	ตำบล	พื้นที่เสี่ยงภัยแล้ง (ไร่)		
			น้อย	ปานกลาง	มาก
	หนองแค	โคกแย้	1,366.54		
		หนองไช้	355.40		
		หนองแค	41.40		
		หนองจรเข้	436.39		
		หนองนาก	98.61		
		ห้วยขมิ้น	150.08		
		ห้วยทราย	75.28		
	หนองโดน	บ้านกลับ	1,665.78	7.68	
		บ้านโปรง	63.38	13.61	
		หนองโดน	2.21	1,633.64	
อุทัยธานี	ทัพทัน	เขาชีฝอย		2,631.36	
		โคกหม้อ		16,069.50	
		ตลุกคู๋	826.46	13,313.17	
		ทัพทัน	83.42	8,801.58	
		ทุ่งนาไทย		2,644.09	
		หนองกระทุ่ม	3.30	61,011.41	
		หนองกลางดง		2,795.43	
		หนองยายดา		19,016.17	
		หนองสระ	21.71	1,095.64	
		หนองหญ้าปล้อง		7,069.02	
	บ้านไร่	แก่นมะกรูด	1,991.69		
		คอกควาย	2,273.10		
		เจ้าวัด	2,672.25		
		ทัพหลวง	2.17	66,704.65	
		บ้านบึง	0.23	26,692.27	
		บ้านไร่	4,767.55		
		บ้านใหม่คลองเคียน	806.45	0.19	
		เมืองกาจิ่ง	2,538.34	0.28	
		วังหิน	219.45	1.43	
		หนองจอก		33,795.81	
		หนองปมกล้วย	0.17	21,148.74	
		ห้วยแห้ง	5,876.30	0.53	
		หูล้าง	0.13	38,432.25	
	เมืองอุทัยธานี	เกาะเทโพ		3,375.77	
		ดอนขวาง		6,731.61	

ที่มาข้อมูล:

-พื้นที่ประกาศประสบภัยแล้ง 10 ปี (พ.ศ.2550-2559): กรมป้องกันและบรรเทาสาธารณภัย

-Area-Based (2561): สำนักงานทรัพยากรน้ำแห่งชาติ

-NDWI 5 ปี (พ.ศ.2556-2560): GISTDA

## พื้นที่เสี่ยงภัยแล้งสำหรับพื้นที่นอกเขตชลประทานในขอบเขตสำนักงานทรัพยากรน้ำภาค 2

จังหวัด	อำเภอ	ตำบล	พื้นที่เสี่ยงภัยแล้ง (ไร่)		
			น้อย	ปานกลาง	มาก
		ท่าซุง		13,817.53	
		ทุ่งใหญ่		314.90	
		น้ำซึม		8,765.66	
		เนินแจง	0.26	3,264.75	
		โนนเหล็ก		1,166.09	
		สะแกกรัง		10,453.14	
		หนองแก		3,453.80	
		หนองเต่า		557.11	
		หนองไผ่แบน		9,556.46	
		หนองพังค่า		6,694.47	
		หาดทอง		4,955.60	
		อุทัยใหม่		268.95	
	ลานสัก	ทุ่งนางาม	3,357.96		
		น้ำรอบ	6,124.27	52,420.59	
		ประคูน	582.03	10,528.53	
		ป่าอ้อ	7,929.36		
		ระบำ	33,219.34	5,805.44	
		ลานสัก	9,224.47	6,132.12	
	สว่างอารมณ์	บ่อยาง	6,639.38	24,809.09	
		ไผ่เขียว	12,023.49	48,529.22	
		พลวงสองนาง	13,517.35	25,188.07	
		สว่างอารมณ์		20,309.35	
		หนองหลวง		10,844.77	
	หนองขาหย่าง	ดงขวาง	1,244.98	44.88	
		ดอนกลอย		9,088.67	
		ท่าโพ		3,936.95	
		ทุ่งพิง		8,275.33	
		หนองขาหย่าง	583.90	13,400.29	
		หนองไผ่	691.59	7,534.87	
		หมกแถว		4,195.74	
		หลุมเข้า	1,114.41	5,033.25	
		ห้วยรอบ		2,659.96	
	หนองฉาง	เขากวางทอง	1,753.30		
		เขาบางแกรก	1.79		
		ทุ่งโพ	1,368.46		

ที่มาข้อมูล:

-พื้นที่ประกาศประสบภัยแล้ง 10 ปี (พ.ศ.2550-2559): กรมป้องกันและบรรเทาสาธารณภัย

-Area-Based (2561): สำนักงานทรัพยากรน้ำแห่งชาติ

-NDWI 5 ปี (พ.ศ.2556-2560): GISTDA

## พื้นที่เสี่ยงภัยแล้งสำหรับพื้นที่นอกเขตชลประทานในขอบเขตสำนักงานทรัพยากรน้ำภาค 2

จังหวัด	อำเภอ	ตำบล	พื้นที่เสี่ยงภัยแล้ง (ไร่)		
			น้อย	ปานกลาง	มาก
		บ้านเก่า	29.45	4,146.06	
		หนองฉาง	857.18	5,294.96	
		หนองนางนวล	1,226.83	1.76	
		หนองยาง	2,644.60	0.33	
	ห้วยคต	ทองหลาง	61,563.25		
		สุขฤทัย	11,966.31		
		ห้วยคต	40,014.69		
ผลรวมทั้งหมด (ไร่)			1,774,846.60	3,771,031.77	1,571,313.71

ที่มาข้อมูล:

-พื้นที่ประกาศประสบภัยแล้ง 10 ปี (พ.ศ.2550-2559): กรมป้องกันและบรรเทาสาธารณภัย

-Area-Based (2561): สำนักงานทรัพยากรน้ำแห่งชาติ

-NDWI 5 ปี (พ.ศ.2556-2560): GISTDA



## ภาคผนวก 4

การตรวจสอบความพร้อมด้านสถานีตรวจวัดสถานการณ์น้ำ  
(สถานี Early Warning โทรมมาตร กล้อง CCTV และสถานีอุตุ-อุทกวิทยา)

**การตรวจสอบความพร้อมสถานีเตือนภัยน้ำหลาก - ดินถล่ม (Early Warning System) 2563**  
**สำนักงานทรัพยากรน้ำภาค 2 จ.สระบุรี**  
**วันที่สำรวจ 17 เมษายน 2563**

ลำดับ	สถานี	บ้าน	หมู่	ตำบล	อำเภอ	จังหวัด	ลุ่มน้ำหลัก	ลุ่มน้ำสาขา	ขวาง	UTM_E	UTM_N	long_x	lat_y	ปีงบประมาณ	ประเภทสถานี	สภาพการใช้งาน	เบอร์โทรศัพท์	ประเภทบ้าน	ชื่อผู้รู้	เบอร์ผู้รู้	หมายเหตุ
1	STN0105	บ้านเขาย่า	1	เขาค้อ	เขาค้อ	เพชรบูรณ์	แม่น้ำน่าน	แม่น้ำวังทอง	5142 II	712400	1832499	100.990558	16.565114	2548	น้ำฝน	ชำรุด	056-383590	สถานีหลัก	นายชูชาติ ด่วนดิน	084-8154140	แนวธงชำรุด และหน้าจอใช้จอโมโนไม่ใ้
2	STN0106	บ้านทางแดง	1	แคมปัส	เขาค้อ	เพชรบูรณ์	แม่น้ำน่าน	แม่น้ำวังทอง	5242 IV	718700	1856399	101.051874	16.780453	2548	น้ำฝน	ใช้งานได้	056-383591	สถานีหลัก	นายบุญเหลือ กระบอ	084-5059220	
3	STN0107	บ้านโป่งเจ็ดหัว	12	พุทธบาท	ชนแดน	เพชรบูรณ์	แม่น้ำน่าน	แม่น้ำน่านตอนล่าง	5141 I	703500	1802699	100.904557	16.296652	2548	น้ำฝน	ใช้งานได้	056-383592	สถานีหลัก	นายประหลือ อวระหงษ์	095-3201220	
4	STN0108	บ้านโป่งแตก	10	พุทธบาท	ชนแดน	เพชรบูรณ์	แม่น้ำน่าน	แม่น้ำน่านตอนล่าง	5141 I	704200	1800299	100.910896	16.274908	2548	น้ำฝน	ใช้งานได้	056-383593	สถานีหลัก	นายจันทิ คำสุข	095-7162198	
5	STN0165	บ้านกระแห	9	คอกควาย	บ้านไร่	อุทัยธานี	แม่น้ำท่าจีน	ที่ราบแม่น้ำท่าจีน	4839 I	546694	1690964	99.434930	15.294661	2549	น้ำฝน	ใช้งานได้	056-383594	สถานีหลัก	นางมาลัย สกิม	063-8652125	
6	STN0171	บ้านบุ่ง	5	เจ้าวัด	บ้านไร่	อุทัยธานี	แม่น้ำท่าจีน	ห้วยกระเสียว	4838 II	543774	1673561	99.407430	15.137194	2549	น้ำฝน	ใช้งานได้	056-383595	สถานีหลัก	นางกนิษฐา อุนพิมพ์	084-8146172	
7	STN0226	บ้านหนองจอก	7	ทองหลาง	ห้วยคต	อุทัยธานี	แม่น้ำท่าจีน	ที่ราบแม่น้ำท่าจีน	4939 IV	556620	1690956	99.527383	15.294390	2551	น้ำฝน	ใช้งานได้	056-383596	สถานีหลัก	นายพิษณุ มั่นปาน	087-1989582	
8	STN0270	บ้านโป่งสามเขต	3	ระบัว	ลานสัก	อุทัยธานี	แม่น้ำสะแกกรัง	ห้วยทับเสลา	4839 II	548421	1707529	99.448520	17.082868	2552-1	น้ำฝน	ใช้งานได้	056-383597	สถานีหลัก	นายทองสุข วิชาจารย์	083-3312148	
9	STN0271	บ้านซำป่าลู	6	ป่าอ้อ	ลานสัก	อุทัยธานี	แม่น้ำท่าจีน	ที่ราบแม่น้ำท่าจีน	4839 II	554671	1707783	99.507972	15.415929	2552-1	น้ำฝน	ใช้งานได้	056-383598	สถานีหลัก	นายวิรัตน์ แก้วการไว้	081-0420278	
10	STN0274	บ้านหนองคล้า	4	ท่ามะปราง	แก่งคอย	สระบุรี	แม่น้ำป่าสัก	แม่น้ำป่าสักตอนล่าง	5237 IV	719954	1602947	101.040808	14.490439	2552-1	น้ำฝน	ใช้งานได้	056-383599	สถานีหลัก	นายดิเรก คำยาว	087-7572968	
11	STN0275	บ้านโป่งก้อนเส้า	5	ท่ามะปราง	แก่งคอย	สระบุรี	แม่น้ำป่าสัก	แม่น้ำป่าสักตอนล่าง	5238 III	730170	1603173	101.137446	14.493562	2552-1	น้ำฝน	ใช้งานได้	056-383600	สถานีหลัก	นายสันติ์ กลิ่นจันทร์	082-2343727	
12	STN0297	บ้านศักดิ์เฉลิมกิจ	7	เขาค้อ	เขาค้อ	เพชรบูรณ์	แม่น้ำน่าน	แม่น้ำวังทอง	5242 III	718117	1844389	101.044891	16.673329	2552-1	น้ำฝน	ใช้งานได้	056-383601	สถานีหลัก	นางสาวเพียงฝัน เพียงแก้ว	064-5769890	
13	STN0298	บ้านเนินสะอาด	12	บึงนาค้า	หลมส์ก	เพชรบูรณ์	แม่น้ำป่าสัก	แม่น้ำป่าสักส่วนที่ 2	5242 III	726546	1844954	101.124304	16.676316	2552-1	น้ำฝน	ใช้งานได้	056-383602	สถานีหลัก	นางบุญจันทร์ เศษโพธิ์	082-2208924	
14	STN0299	บ้านโป่งสามเขต	1	ศิลา	หล่มเก่า	เพชรบูรณ์	แม่น้ำป่าสัก	แม่น้ำป่าสักตอนบน	5243 III	738687	1890350	101.242289	17.082180	2552-1	น้ำฝน	ใช้งานได้	056-383603	สถานีหลัก	นายคำสิงห์ แก้วบท	087-2012116	
15	STN0316	บ้านวังลาด	6	ชนแดน	ชนแดน	เพชรบูรณ์	แม่น้ำน่าน	แม่น้ำน่านตอนล่าง	5141 II	704374	1789148	100.911551	16.174143	2552-2	น้ำฝน	ใช้งานได้	056-383604	สถานีหลัก	นายมงคล สีแก้ว	093-5142802	
16	STN0317	บ้านชัยอัปุก	7	ชัยพุทธา	ชนแดน	เพชรบูรณ์	แม่น้ำเจ้าพระยา	บึงบรต	5141 II	704208	1774340	100.908719	16.040362	2552-2	น้ำฝน	ใช้งานได้	056-383605	สถานีหลัก	นายยุทธพงษ์ ทองพึ่ง	099-6120994	
17	STN0318	บ้านชัยเปป	1	ชัยเปป	วังโป่ง	เพชรบูรณ์	แม่น้ำน่าน	แม่น้ำน่านตอนล่าง	5141 I	706363	1809204	100.931918	16.355181	2552-2	น้ำฝน	ใช้งานได้	056-383606	สถานีหลัก	นางกาญจนา บุญยองศิริกุล	087-2104604	
18	STN0319	บ้านเขาขาด	8	ตะเภา	เมืองเพชรบูรณ์	เพชรบูรณ์	แม่น้ำป่าสัก	แม่น้ำป่าสักส่วนที่ 2	5241 I	741867	1808227	101.263089	16.287202	2552-2	น้ำฝน	ใช้งานได้	056-383607	สถานีหลัก	นายฟ้า สะระทองเนียม	095-8283653	
19	STN0327	บ้านวังอบ	2	อิมูน	คำชะอี	เลย	แม่น้ำป่าสัก	แม่น้ำป่าสักตอนบน	5243 III	739475	1895734	101.253102	17.127197	2552-2	น้ำฝน	ใช้งานได้	056-383608	สถานีหลัก	นายอรุณสิทธิ์ แก้วใส	080-0866745	
20	STN0328	บ้านโป่ง	1	โป่ง	คำชะอี	เลย	แม่น้ำป่าสัก	ห้วยน้ำพุ	5243 III	729859	1900320	101.160113	17.181636	2552-2	น้ำฝน	ใช้งานได้	056-383609	สถานีหลัก	นายศักดิ์สิทธิ์ กัญยาประสิทธิ์	083-3365409	
21	STN0330	บ้านด่านคู	2	โป่ง	คำชะอี	เลย	แม่น้ำป่าสัก	ห้วยน้ำพุ	5244 III	731320	1886997	101.170612	17.053014	2552-2	น้ำฝน	ใช้งานได้	056-383610	สถานีหลัก	นายพลภัทร์ แก้วท่า	093-3400327	
22	STN0356	บ้านวังหว้า-วังรุ	12	หินสว	หล่มเก่า	เพชรบูรณ์	แม่น้ำป่าสัก	ห้วยน้ำพุ	5242 IV	731108	1876653	101.170317	16.962215	2552-2	น้ำฝน	ใช้งานได้	056-383611	สถานีหลัก	นายวิชาญ แก้วเพิ่ม	094-0200803	
23	STN0357	บ้านน้ำพุ	2	พุทธบาท	ชนแดน	เพชรบูรณ์	แม่น้ำน่าน	แม่น้ำน่านตอนล่าง	5141 II	710834	1793152	100.973094	16.197213	2552-2	น้ำฝน	ใช้งานได้	056-383612	สถานีหลัก	นางพจวิทย์ สรพงษ์	085-4017284	
24	STN0358	บ้านทุ่งหมอ	1	ทุ่งสอ	เขาค้อ	เพชรบูรณ์	แม่น้ำน่าน	แม่น้ำวังทอง	5242 III	717891	1848061	101.043484	16.705203	2552-2	น้ำฝน	ใช้งานได้	056-383613	สถานีหลัก	นายชัชว พรรณสิทธิ์	086-2142323	
25	STN0449	บ้านถ้ำนกยูง	8	เขาวง	พระพุทธบาท	สระบุรี	แม่น้ำป่าสัก	แม่น้ำป่าสักตอนล่าง	5138 II	698856	1623573	100.845413	14.679723	2553(SP2)	น้ำฝน	ใช้งานได้	056-383614	สถานีหลัก	นายชาติร์ จำปาอ้อย	087-5088845	
26	STN0450	บ้านประยูรสูง	11	นิคมชัย	สระโบสถ์	ลพบุรี	แม่น้ำป่าสัก	ห้วยเกาะแก้ว	5239 III	714798	1685299	100.999792	15.239748	2553(SP2)	น้ำฝน	ใช้งานได้	056-383615	สถานีหลัก	นายอรุณ แก้วโสด	088-8540235	
27	STN0451	บ้านรังเดี๋ย	5	นิคมชัย	สระโบสถ์	ลพบุรี	แม่น้ำเจ้าพระยา	ที่ราบแม่น้ำเจ้าพระยา	5139 I	707607	1682557	100.942362	15.231632	2553(SP2)	น้ำฝน	ใช้งานได้	056-383616	สถานีหลัก	นายธีรวิทย์ พากาม	084-7756159	
28	STN0452	บ้านห้วยผักกูด	10	ศิลา	หล่มเก่า	เพชรบูรณ์	แม่น้ำป่าสัก	แม่น้ำป่าสักตอนบน	5243 II	757535	1890937	101.419997	17.088432	2553(SP2)	น้ำฝน	ชำรุด	056-383617	สถานีหลัก	นายชิต ค่ายอม	092-5513622	ไม่มีสัญญาณ AIS
29	STN0453	บ้านกลาง	14	ศิลา	หล่มเก่า	เพชรบูรณ์	แม่น้ำป่าสัก	แม่น้ำป่าสักตอนบน	5243 II	752642	1890884	101.372272	17.087330	2553(SP2)	น้ำฝน, ระดับน้ำ	ใช้งานได้	056-383618	สถานีหลัก	นายสุรินทร์ คำสิบ	084-8136605	
30	STN0457	บ้านทุ่งน้ำใส	7	โป่ง	คำชะอี	เลย	แม่น้ำป่าสัก	ห้วยน้ำพุ	5243 III	734716	1899469	101.203460	17.169428	2553(SP2)	น้ำฝน	ใช้งานได้	056-383619	สถานีหลัก	นายวราวุธ ศิริ	061-0714565	
31	STN0471	บ้านห้วยลึก	1	คอกควาย	บ้านไร่	อุทัยธานี	แม่น้ำท่าจีน	ที่ราบแม่น้ำท่าจีน	4939 III	553970	1682575	99.502520	15.218677	2553(SP2)	น้ำฝน	ใช้งานได้	056-383620	สถานีหลัก	นายชาญชัย พิทยาน	064-7940252	
32	STN0472	บ้านป่าสงวรงค์	10	คอกควาย	บ้านไร่	อุทัยธานี	แม่น้ำท่าจีน	ห้วยกระเสียว	4939 III	545136	1680841	99.420237	15.203169	2553(SP2)	น้ำฝน	ใช้งานได้	056-383621	สถานีหลัก	นายสมหวัง โภษะพันธ์	096-2432245	
33	STN0554	บ้านทับเป็ก	14	วังบาล	หล่มเก่า	เพชรบูรณ์	แม่น้ำป่าสัก	ลำน้ำเข็ญ	5242 IV	726073	1872338	101.122614	16.923703	2553	น้ำฝน	ใช้งานได้	056-383622	สถานีหลัก	นายเจตชัย สุธะศักดิ์	090-9355380	
34	STN0555	บ้านศรีรัตน	11	เข็กน้อย	เขาค้อ	เพชรบูรณ์	แม่น้ำน่าน	แม่น้ำวังทอง	5142 I	709941	1859292	100.970000	16.807391	2553	น้ำฝน	ใช้งานได้	056-383623	สถานีหลัก	นายสุรเชษฐ์ แสนอายุ	081-7075170	
35	STN0556	บ้านชัยพ่าน	8	ยางงาม	หนองไผ่	เพชรบูรณ์	แม่น้ำป่าสัก	แม่น้ำป่าสักส่วนที่ 3	5141 II	710411	1779194	100.967100	16.083691	2553	น้ำฝน	ใช้งานได้	056-383624	สถานีหลัก	นายนิล อุนจันทร์	097-3406516	
36	STN0558	บ้านโค้งสำ	6	ลำพอง	ตาฟ้า	นครสวรรค์	แม่น้ำเจ้าพระยา	ที่ราบแม่น้ำเจ้าพระยา	5140 III	672913	1692691	100.610500	15.304896	2553	น้ำฝน	ใช้งานได้	056-383625	สถานีหลัก	นายวิเชียร นวนฉวี	082-0022690	
37	STN0559	บ้านใหม่ศรีนคร	15	แม่เฒ่า	แม่วงก์	นครสวรรค์	แม่น้ำสะแกกรัง	คลองใจเื้อ	4940 IV	549140	1745550	99.458800	15.788100	2553	น้ำฝน	ใช้งานได้	056-383626	สถานีหลัก	นายสมภาพ จิวเจริญ	087-8266465	
38	STN0560	บ้านดิ่งสูง	5	แม่เฒ่า	แม่วงก์	นครสวรรค์	แม่น้ำสะแกกรัง	น้ำแม่วง	4940 IV	548439	1759302	99.418900	15.912500	2553	น้ำฝน, ระดับน้ำ	ใช้งานได้	056-383627	สถานีหลัก	นายสำเนียง แฉ่งรินทร์	087-8461529	
39	STN0561	บ้านปางข้าวสาร	26	แม่เฒ่า	แม่วงก์	นครสวรรค์	แม่น้ำสะแกกรัง	น้ำแม่วง	4940 IV	534596	1751319	99.323100	15.840500	2553	น้ำฝน	ใช้งานได้	056-383628	สถานีหลัก	นายพูล อนุรัตน์	087-0749872	
40	STN0671	บ้านชันปูน	1	ศิลา	หล่มเก่า	เพชรบูรณ์	แม่น้ำป่าสัก	แม่น้ำป่าสักตอนบน	5243 II	748331	1888471	101.332077	17.068879	2554	น้ำฝน	ใช้งานได้	056-383629	สถานีหลัก	นายสมพงษ์ วงศ์ศิริ	085-7279380	
41	STN0672	บ้านโนนเสาง	6	ตะเภา	เมืองเพชรบูรณ์	เพชรบูรณ์	แม่น้ำป่าสัก	แม่น้ำป่าสักส่วนที่ 2	5241 I	741394	1808914	101.259669	16.349302	2554	น้ำฝน	ใช้งานได้	056-383630	สถานีหลัก	นายแดง แก้วสิลา	095-8352741	
42	STN0673	บ้านโงะไทรเหนือ	6	บ้านเนิน	หล่มเก่า	เพชรบูรณ์	แม่น้ำป่าสัก	แม่น้ำป่าสักส่วนที่ 2	5242 IV	727762	1866260	101.136915	16.867943	2554	น้ำฝน	ใช้งานได้	056-383631	สถานีหลัก	นางอรุณา โจนสา	087-8442688	
43	STN0674	บ้านน้ำจัน	2	ท.เขาสามยอด	เมืองลพบุรี	ลพบุรี	แม่น้ำเจ้าพระยา	ที่ราบแม่น้ำเจ้าพระยา	5138 IV	682067	1639723	100.691950	14.825580	2554	น้ำฝน	ใช้งานได้	056-383632	สถานีหลัก	นายเฉลิม บุญส่ง	058-1948394	
44	STN0675	บ้านโคกแสมาส	5	โคกแสมาส	โคกเจริญ	ลพบุรี	แม่น้ำเจ้าพระยา	ที่ราบแม่น้ำเจ้าพระยา	5139 I	696628	1696405	100.831599	15.336761	2554	น้ำฝน	ใช้งานได้	056-383633	สถานีหลัก	นายประมวล หัววังผล	098-8281632	
45	STN0676	บ้านโป่งไทร	8	ลำสามง	มะหว่เหล็ก	สระบุรี	แม่น้ำป่าสัก	ลำสามง	5238 I	754808	1659881	101.369572	15.001724	2554	น้ำฝน	ใช้งานได้	056-383634	สถานีหลัก	นางบุญหลาย มั่งจันทร์	092-7542981	



การตรวจสอบความพร้อมสถานีเตือนภัยน้ำหลาก - ดินถล่ม (Early Warning System) 2563

สำนักงานทรัพยากรน้ำภาค 2 จ.สระบุรี

วันที่สำรวจ 17 เมษายน 2563

ลำดับ	สถานี	บ้าน	หมู่	ตำบล	อำเภอ	จังหวัด	ลุ่มน้ำหลัก	ลุ่มน้ำสาขา	ระวาง	UTM_E	UTM_N	long_x	lat_y	ปีงบประมาณ	ประเภทสถานี	สภาพการใช้งาน	เบอร์โทรศัพท์	ประเภทบ้าน	ชื่อผู้รู้	เบอร์ผู้รู้	หมายเหตุ
91	STN1249	บ้านหัวทุ	4	วังช่อย	ไพศาลี	นครสวรรค์	แม่น้ำเจ้าพระยา	บึงบรหัต	5140 III	683699	1722108	100.705829	15.564183	2558	น้ำฝน	ใช้งานได้	056-383680	สถานีหลัก	นายสุวงค์ สมบุญประเสริฐ	091-7410263	
92	STN1300	บ้านถ้ำน้ำทุ	10	ทับทิม	แก่งคอย	สระบุรี	แม่น้ำป่าสัก	แม่น้ำป่าสักตอนล่าง	5238 III	729334	1614341	101.138945	14.578343	2558	น้ำฝน	ชำรุด	056-383681	สถานีหลัก	นายบุญมี วาทยสงศ์	095-7378495	ไม่มีสัญญาณ AIS
93	STN1301	บ้านหนองสองห้อง	6	ห้วยแห้ง	แก่งคอย	สระบุรี	แม่น้ำป่าสัก	แม่น้ำป่าสักตอนล่าง	5237 IV	718792	1597939	101.037522	14.459671	2558	น้ำฝน	ใช้งานได้	056-383682	สถานีหลัก	นายไมตรี แก้วตา	086-1259012	
94	STN1302	บ้านวังไทรทองเหนือ	7	ซับเปิบ	วังโป่ง	เพชรบูรณ์	แม่น้ำน่าน	แม่น้ำน่านตอนล่าง	5141 I	699631	1811373	100.869106	16.375348	2558	น้ำฝน	ใช้งานได้	056-383683	สถานีหลัก	นายนิเวศน์ เชื้อทอง	080-5068863	
95	STN1303	บ้านถ้ำเต่า	7	ท่าคล้อ	แก่งคอย	สระบุรี	แม่น้ำป่าสัก	แม่น้ำป่าสักตอนล่าง	5138 II	711858	1626110	100.967956	14.704051	2558	น้ำฝน	ใช้งานได้	056-383684	สถานีหลัก	นายอุยเงิน ศรีมาลา	089-8017836	
96	STN1307	บ้านดงลึก	3	วังศาล	วังโป่ง	เพชรบูรณ์	แม่น้ำน่าน	แม่น้ำน่านตอนล่าง	5141 I	693597	1801267	100.811791	16.284529	2558	น้ำฝน	ใช้งานได้	056-383685	สถานีหลัก	นายบัวลอย รักษาพล	086-1108900	
97	STN1317	บ้านห้วยถนน	8	ศาลาลัย	ชนแดน	เพชรบูรณ์	แม่น้ำน่าน	แม่น้ำน่านตอนล่าง	5141 II	699777	1779361	100.867742	16.086095	2558	น้ำฝน	ใช้งานได้	056-383686	สถานีหลัก	นายรัชต์ ศรีสวัสดิ์	084-6216935	
98	STN1364	บ้านเขานมบาง	5	ลำพญากลาง	มวกเหล็ก	สระบุรี	แม่น้ำป่าสัก	ลำสนธิ	5238 I	761583	1650067	101.413813	14.906868	2558	น้ำฝน	ใช้งานได้	056-383687	สถานีหลัก	นางพันทอง จำปาคำ	092-2897384	
99	STN1373	บ้านเขาเกตุ	6	ทับทิม	แก่งคอย	สระบุรี	แม่น้ำป่าสัก	แม่น้ำป่าสักตอนล่าง	5238 III	722341	1612588	101.076892	14.570392	2558	น้ำฝน	ใช้งานได้	056-383688	สถานีหลัก	นายทรงเดช ชำนิ	086-7586894	
100	STN1374	บ้านหมาก	1	มวกเหล็ก	มวกเหล็ก	สระบุรี	แม่น้ำป่าสัก	ห้วยหมวกเหล็ก	5238 III	736618	1625970	101.198163	14.688994	2558	น้ำฝน	ใช้งานได้	056-383689	สถานีหลัก	นายเสนา เพลิศันท์	087-0176712	
101	STN1389	บ้านห้วยลาด	5	หลีกदान	น้ำหนาว	เพชรบูรณ์	แม่น้ำป่าสัก	แม่น้ำป่าสักตอนบน	5342 IV	766558	1876408	101.503643	16.955857	2558	น้ำฝน	ใช้งานได้	056-383690	สถานีหลัก	นายเอียง ขวัญหอม	081-0416874	
102	STN1390	บ้านวังเงินพัฒนา	6	ตาคลอ	หล่มเก่า	เพชรบูรณ์	แม่น้ำป่าสัก	แม่น้ำป่าสักตอนบน	5243 II	752838	1883786	101.372247	17.023762	2558	น้ำฝน	ใช้งานได้	056-383691	สถานีหลัก	นายไกรสร ชัยสะอาด	085-6026108	
103	STN1399	บ้านวังยาว	6	ปากช่อง	หล่มสัก	เพชรบูรณ์	แม่น้ำป่าสัก	แม่น้ำป่าสักตอนบน	5242 II	759858	1853109	101.438424	16.749418	2558	น้ำฝน	ใช้งานได้	056-383692	สถานีหลัก	นายบุญยงค์ ขวัญหอม	084-8199554	
104	STN1400	บ้านวังมะเขือ	7	นายน	เมืองเพชรบูรณ์	เพชรบูรณ์	แม่น้ำป่าสัก	แม่น้ำป่าสักส่วนที่ 3	5241 III	731497	1795620	101.172094	16.227625	2558	น้ำฝน	ใช้งานได้	056-383693	สถานีหลัก	นายทองดี ปินตา	089-5667378	
105	STN1401	บ้านห้วยแหวน	7	ห้วยใหญ่	เมืองเพชรบูรณ์	เพชรบูรณ์	แม่น้ำป่าสัก	แม่น้ำป่าสักส่วนที่ 2	5241 I	746838	1823889	101.305106	16.482058	2558	น้ำฝน	ใช้งานได้	056-383694	สถานีหลัก	นายจักรพงษ์ อยุทธ	095-3499249	
106	STN1409	บ้านวังเจริญรัตน์	8	บ่อไทย	หนองไผ่	เพชรบูรณ์	แม่น้ำป่าสัก	แม่น้ำป่าสักส่วนที่ 3	5241 III	736869	1787763	101.211860	16.150799	2558	น้ำฝน	ใช้งานได้	056-383695	สถานีหลัก	นายบัญชา เชนจบ	063-8039892	
107	STN1411	บ้านซับปลากั้ง	4	ลำพญากลาง	มวกเหล็ก	สระบุรี	แม่น้ำป่าสัก	ลำสนธิ	5238 I	754825	1652130	101.375958	14.941027	2558	น้ำฝน	ใช้งานได้	056-383696	สถานีหลัก	นายบุญยืน ศรีสมบูรณ์	087-2427271	
108	STN1421	บ้านคลองห้วยนา	10	ชนแดน	ชนแดน	เพชรบูรณ์	แม่น้ำน่าน	แม่น้ำน่านตอนล่าง	5141 II	700782	1783143	100.877456	16.120185	2558	น้ำฝน	ใช้งานได้	056-383697	สถานีหลัก	นายประภาส พันธุ์พล	092-0394854	
109	STN1423	บ้านวังซอน	1	ตาคลอ	หล่มเก่า	เพชรบูรณ์	แม่น้ำป่าสัก	แม่น้ำป่าสักตอนบน	5242 I	744986	1877678	101.296118	16.969814	2558	น้ำฝน	ใช้งานได้	056-383698	สถานีหลัก	นายพรศักดิ์ กุลเกลี้ยง	095-6346109	
110	STN1424	บ้านห้วยกะเเปี	6	หลีกदान	น้ำหนาว	เพชรบูรณ์	แม่น้ำโขง	แม่น้ำเลยตอนล่าง	5342 IV	771745	1880559	101.552159	16.993080	2558	น้ำฝน	ชำรุด	056-383699	สถานีหลัก	นายบัวหล่น ขวัญเดิน	083-2654338	ไม่มีสัญญาณ AIS
111	STN1435	บ้านน้ำพุ	3	โป่ง	ด่านซ้าย	เลย	แม่น้ำป่าสัก	ห้วยน้ำพุ	5243 III	730955	1891837	101.170460	17.099390	2558	น้ำฝน	ใช้งานได้	056-383700	สถานีหลัก	นายอุ๊ต คำนัน	091-8829809	
112	STN1505	บ้านคลองไทร	1	หนองย่างเสือ	มวกเหล็ก	สระบุรี	แม่น้ำป่าสัก	ห้วยหมวกเหล็ก	5238 IV	741026	1632299	101.238910	14.753830	2558	น้ำฝน	ใช้งานได้	056-383701	สถานีหลัก	นางสาวกชกร สือโสภา	062-3965067	
113	STN1513	บ้านน้ำขุ่น	1	น้ำขุ่น	หล่มสัก	เพชรบูรณ์	แม่น้ำป่าสัก	แม่น้ำป่าสักส่วนที่ 2	5242 IV	731027	1854249	100.778566	15.566282	2558	น้ำฝน	ใช้งานได้	056-383702	สถานีหลัก	นายทองใบ ตาแล	095-4940059	
114	STN1524	บ้านพุ่มวง	5	วังเพลิง	โคกสำโรง	ลพบุรี	แม่น้ำเจ้าพระยา	ที่ราบแม่น้ำเจ้าพระยา	5139 II	700451	1660995	100.864417	15.015474	2558	น้ำฝน	ใช้งานได้	056-383703	สถานีหลัก	นายสุนันท์ ผาพิมพ์	089-0999112	
115	STN1526	บ้านชัยสมบูรณ์	6	วังช่อย	ไพศาลี	นครสวรรค์	แม่น้ำเจ้าพระยา	บึงบรหัต	5140 II	690723	1721756	100.778570	15.566290	2558	น้ำฝน	ใช้งานได้	056-383704	สถานีหลัก	นายสุเทพ ทับทิมขึ้น	085-0524936	
116	STN1528	บ้านวังท่าดี	5	วังท่าดี	หนองไผ่	เพชรบูรณ์	แม่น้ำป่าสัก	แม่น้ำป่าสักส่วนที่ 3	5240 IV	736469	1770157	101.209690	15.999680	2558	น้ำฝน	ใช้งานได้	056-383705	สถานีหลัก	นายอดุลย์ โพธิ์ทอง	096-3874017	
117	STN1541	บ้านกุฎิพระ	4	ท่าข้าม	ชนแดน	เพชรบูรณ์	แม่น้ำน่าน	แม่น้ำน่านตอนล่าง	5141 II	694291	1787270	100.817123	16.158001	2558	น้ำฝน	ชำรุด	056-383706	สถานีหลัก	นายกฤษฏา สิมพานิชเจริญ	084-5016696	ระบบแจ้งเตือนจระเข้ล่าเซลล์ชำรุด



การตรวจสอบความพร้อมสถานีส่งสัญญาณด้วยภาพจากกล้อง CCTV 2563

สำนักงานทรัพยากรน้ำภาค 2 จ.สระบุรี

วันที่สำรวจ 17 เมษายน 2563

ลำดับ	ชื่อสถานี	รหัสสถานี	ปีที่ก่อสร้าง	ข้อมูลที่ตรวจวัด			หมู่บ้าน	ตำบล	อำเภอ	จังหวัด	ผู้นำหลัก	รหัสผู้นำหลัก	Zone	UTM (N)	UTM (E)	lat_y	long_x	สภาพการใช้งาน (ได้/ไม่ได้)		ผู้สำรวจ		ผู้ดูแล		หมายเหตุ
				ฝน	ระดับน้ำ	รูปภาพ/วิดีโอ												ฝน	ระดับน้ำ	รูปภาพ/วิดีโอ	ชื่อ	ตำแหน่ง	ชื่อ	
1	เสนา	1020	2550	/	/	/	บ้านเพน	เสนา	พระนครศรีอยุธยา	แม่น้ำน้อย	10	47N	1583167	651531	14.316294	100.405003	/	/	นายพงศ์วิริยะ สังขอนานนท์	นักอุทกวิทยาปฏิบัติการ	ศูนย์ป้องกันวิกฤติน้ำ		0 2271 6000	
2	วัดเกยไชยเหนือ	904	2550	/	/	/	เกยไชย	ชุมแสง	นครสวรรค์	แม่น้ำน่าน	09	47N	1754876	635342	15.869204	100.264071	/	/	นายพงศ์วิริยะ สังขอนานนท์	นักอุทกวิทยาปฏิบัติการ	ศูนย์ป้องกันวิกฤติน้ำ		0 2271 6000	
3	เชิงสะพานสิงห์บุรี	1003	2551	/	/	/	บางมัญ	เมือง	สิงห์บุรี	แม่น้ำเจ้าพระยา	10	47N	1647628	650714	14.898990	100.401116	/	/	นายพงศ์วิริยะ สังขอนานนท์	นักอุทกวิทยาปฏิบัติการ	ศูนย์ป้องกันวิกฤติน้ำ		0 2271 6000	
4	ร.ร.คณะราษฎรบำรุง	1004	2551	/	/	/	บ้านกลาง	เมือง	ปทุมธานี	แม่น้ำเจ้าพระยา	10	47N	1550422	666048	14.019490	100.537578	/	/	นายพงศ์วิริยะ สังขอนานนท์	นักอุทกวิทยาปฏิบัติการ	ศูนย์ป้องกันวิกฤติน้ำ		0 2271 6000	
5	บ้านทะเลลา	060106T	2552	/	/	/	หัวดง	เก้าเสี้ยว	นครสวรรค์	แม่น้ำปิง	06	47N	1752693	612797	15.850600	100.053431	/	/	นายพงศ์วิริยะ สังขอนานนท์	นักอุทกวิทยาปฏิบัติการ	ศูนย์ป้องกันวิกฤติน้ำ		0 2271 6000	
6	บ้านทับกุด	090101T	2552	/	/	/	ทับกุดใต้	ชุมแสง	นครสวรรค์	แม่น้ำน่าน	09	47N	1741644	633504	15.749707	100.246175	/	/	นายพงศ์วิริยะ สังขอนานนท์	นักอุทกวิทยาปฏิบัติการ	ศูนย์ป้องกันวิกฤติน้ำ		0 2271 6000	
7	สะพานเขาควงค์	100106T	2552	/	/	/	ปากน้ำโพ	เมือง	นครสวรรค์	แม่น้ำเจ้าพระยา	10	47N	1734891	620349	15.689336	100.123065	/	x	นายพงศ์วิริยะ สังขอนานนท์	นักอุทกวิทยาปฏิบัติการ	ศูนย์ป้องกันวิกฤติน้ำ		0 2271 6000	
8	บ้านเนินไผ่	100110T	2552	/	/	/	วัดโคก	มดบมย์	ชัยนาท	แม่น้ำเจ้าพระยา	10	47N	1694777	619029	15.326804	100.108812	/	/	นายพงศ์วิริยะ สังขอนานนท์	นักอุทกวิทยาปฏิบัติการ	ศูนย์ป้องกันวิกฤติน้ำ		0 2271 6000	
9	วัดโคกจันทร์	100111T	2552	/	/	/	โพนางคำตึก	สรรพยา	ชัยนาท	แม่น้ำเจ้าพระยา	10	47N	1670717	636197	15.108478	100.267412	/	/	นายพงศ์วิริยะ สังขอนานนท์	นักอุทกวิทยาปฏิบัติการ	ศูนย์ป้องกันวิกฤติน้ำ		0 2271 6000	
10	บ้านยามณี	100301T	2552	/	/	/	อ่างศรีภัก	โพธิ์ทอง	อ่างทอง	แม่น้ำลพบุรี	10	47N	1629515	652333	14.735181	100.415100	/	/	นายพงศ์วิริยะ สังขอนานนท์	นักอุทกวิทยาปฏิบัติการ	ศูนย์ป้องกันวิกฤติน้ำ		0 2271 6000	
11	บ้านบางปี	100302T	2552	/	/	/	โพธิ์ก้านดิน	เมือง	ลพบุรี	แม่น้ำลพบุรี	10	47N	1636207	672828	14.794419	100.605882	/	/	นายพงศ์วิริยะ สังขอนานนท์	นักอุทกวิทยาปฏิบัติการ	ศูนย์ป้องกันวิกฤติน้ำ		0 2271 6000	
12	ศาลากลางอ่างทอง	100112T	2552	/	/	/	บางแก้ว	เมือง	อ่างทอง	แม่น้ำเจ้าพระยา	10	47N	1613482	656597	14.590020	100.453745	/	/	นายพงศ์วิริยะ สังขอนานนท์	นักอุทกวิทยาปฏิบัติการ	ศูนย์ป้องกันวิกฤติน้ำ		0 2271 6000	
13	บ้านป้อม	100113T	2552	/	/	/	บ้านป้อม	พระนครศรีอยุธยา	พระนครศรีอยุธยา	แม่น้ำเจ้าพระยา	10	47N	1589015	664877	14.368386	100.529076	/	/	นายพงศ์วิริยะ สังขอนานนท์	นักอุทกวิทยาปฏิบัติการ	ศูนย์ป้องกันวิกฤติน้ำ		0 2271 6000	
14	บ้านท้ายดง	100114T	2552	/	/	/	บางกระบือ	สามโคก	ปทุมธานี	แม่น้ำเจ้าพระยา	10	47N	1561511	665728	14.119739	100.535285	/	/	นายพงศ์วิริยะ สังขอนานนท์	นักอุทกวิทยาปฏิบัติการ	ศูนย์ป้องกันวิกฤติน้ำ		0 2271 6000	
15	สะพานพระพุทธยอดฟ้า	100109T	2552	/	/	/	แขวงวัดกียาณี	เขตถนนบุรี	กรุงเทพมหานคร	แม่น้ำเจ้าพระยา	10	47N	1519369	661630	13.739059	100.494879	/	/	นายพงศ์วิริยะ สังขอนานนท์	นักอุทกวิทยาปฏิบัติการ	ศูนย์ป้องกันวิกฤติน้ำ		0 2271 6000	
16	ศาลากลางสมุทรปราการ	100115T	2552	/	/	/	ปากน้ำโพ	เมือง	สมุทรปราการ	แม่น้ำเจ้าพระยา	10	47N	1503835	672692	13.598010	100.596216	/	/	นายพงศ์วิริยะ สังขอนานนท์	นักอุทกวิทยาปฏิบัติการ	ศูนย์ป้องกันวิกฤติน้ำ		0 2271 6000	
17	คู่มือใหม่	110102T	2552	/	/	/	สะแกกรัง	เมือง	อุทัยธานี	แม่น้ำสะแกกรัง	11	47N	1704099	613493	15.411319	100.057673	/	x	นายพงศ์วิริยะ สังขอนานนท์	นักอุทกวิทยาปฏิบัติการ	ศูนย์ป้องกันวิกฤติน้ำ		0 2271 6000	
18	สะพานปรีดีธำรงค์	120104T	2552	/	/	/	หัวรอ	พระนครศรีอยุธยา	พระนครศรีอยุธยา	แม่น้ำป่าสัก	12	47N	1587205	670464	14.351687	100.580762	/	/	นายพงศ์วิริยะ สังขอนานนท์	นักอุทกวิทยาปฏิบัติการ	ศูนย์ป้องกันวิกฤติน้ำ		0 2271 6000	
19	วัดทรงสวย	130101T	2552	/	/	/	หนองน้อย	วังสิงห์	ชัยนาท	แม่น้ำท่าจีน	13	47N	1676739	613310	15.160753	100.054714	/	x	นายพงศ์วิริยะ สังขอนานนท์	นักอุทกวิทยาปฏิบัติการ	ศูนย์ป้องกันวิกฤติน้ำ		0 2271 6000	
20	แม่น้ำท่าจีนที่สะพานสามท่าโบสถ์	130109	2555	/	/	/	สามท่าโบสถ์	หันคา	ชัยนาท	แม่น้ำท่าจีน	13	47N	1665299	608535	15.060797	100.09798	/	/	นายพงศ์วิริยะ สังขอนานนท์	นักอุทกวิทยาปฏิบัติการ	ศูนย์ป้องกันวิกฤติน้ำ		0 2271 6000	
21	แม่น้ำป่าสักที่บ้านจางวาง	120111T	2559	/	/	/	ลานป่า	หล่มสัก	เพชรบูรณ์	แม่น้ำป่าสัก	12	47N	1842200	736098	16.650490	101.213539	/	/	นายพงศ์วิริยะ สังขอนานนท์	นักอุทกวิทยาปฏิบัติการ	ศูนย์ป้องกันวิกฤติน้ำ		0 2271 6000	
22	แม่น้ำป่าสักที่ อ.เมืองเพชรบูรณ์	120107T	2559	/	/	/	นาป่า	เมือง	เพชรบูรณ์	แม่น้ำป่าสัก	12	47N	1813858	731860	16.394886	101.170963	/	/	นายพงศ์วิริยะ สังขอนานนท์	นักอุทกวิทยาปฏิบัติการ	ศูนย์ป้องกันวิกฤติน้ำ		0 2271 6000	
23	แม่น้ำป่าสักที่ อ.เสนาห์	120106T	2559	/	/	/	ศาลาไทย	เสนาห์	สระบุรี	แม่น้ำป่าสัก	12	47N	1610050	700025	14.556145	100.856508	/	/	นายพงศ์วิริยะ สังขอนานนท์	นักอุทกวิทยาปฏิบัติการ	ศูนย์ป้องกันวิกฤติน้ำ		0 2271 6000	
24	แม่น้ำป่าสักที่ อ.แก่งคอย	120109T	2559	/	/	/	แก่งคอย	แก่งคอย	สระบุรี	แม่น้ำป่าสัก	12	47N	1614191	715877	14.592348	101.003913	/	/	นายพงศ์วิริยะ สังขอนานนท์	นักอุทกวิทยาปฏิบัติการ	ศูนย์ป้องกันวิกฤติน้ำ		0 2271 6000	

การตรวจสอบความพร้อมสถานีอุตุ - อุทกวิทยา 2563

สำนักงานทรัพยากรน้ำภาค 2 จ.สระบุรี

วันที่สำรวจ 17 เมษายน 2563

ลำดับ	รหัสสถานี	ชื่อสถานี	อำเภอ	จังหวัด	HYD	MET	Zone	Lat_Y	Long_X	สภาพการใช้งาน	ผู้ดูแล	เบอร์ติดต่อ	หมายเหตุ
1	060150	ส้มเสี้ยว	บรรพตพิสัย	นครสวรรค์	/		47	16.110556	100.071667	ปกติ	นางเพทาย กระจะกล	085-7372397	สถานีอุทกวิทยา
2	100101	ค่ายจระเข้ประวัติน้ำ (วัดถือน้ำ)	เมืองนครสวรรค์	นครสวรรค์	/		47	15.752500	100.171389	ปกติ	นางกาญจนา ไชยมาร์ตัน	093-2532952	สถานีอุทกวิทยา
3	110101	บ้านบางกุ้ง	เมืองอุทัยธานี	อุทัยธานี	/		47	15.482222	100.193611	ปกติ	นางสาวอรสา อัจฉัญกรณ์	084-8249500	สถานีอุทกวิทยา
4	100102	บ้านบางกระเบื้อง	สรรพยา	ชัยนาท	/		47	15.315000	100.266389	ปกติ	นางแหวน จันทราภิรมย์	093-3189297	สถานีอุทกวิทยา
5	100103	บ้านบางพุทรา	เมืองสิงห์บุรี	สิงห์บุรี	/		47	15.037222	100.581944	ปกติ	นางผุสดี คงมี	087-1139256	สถานีอุทกวิทยา
6	100104	บ้านบางแก้ว	เมืองอ่างทอง	อ่างทอง	/		47	14.658333	100.482500	ปกติ	นางสาววิมลทา สารการ	065-6804674	สถานีอุทกวิทยา
7	100105	สะพานสวนนก	พระนครศรีอยุธยา	พระนครศรีอยุธยา	/		47	14.595556	100.647500	ปกติ	นายสันติสุข กลั่นใสสุข	089-6096173	สถานีอุทกวิทยา
8	120102	วัดธรรมนิยม	พระนครศรีอยุธยา	พระนครศรีอยุธยา	/		47	14.440000	100.715000	ปกติ	นายปัทมา ลอยละไม	094-1176236	สถานีอุทกวิทยา
9	100107	โรงเรียนคณะราษฎรบำรุง	เมืองปทุมธานี	ปทุมธานี	/		47	14.049444	100.573889	ปกติ	นายวารกรณ์ สำเนียงตั้ง	081-4914659	สถานีอุทกวิทยา
10	100108	ชลประทานปากเกร็ด	ปากเกร็ด	นนทบุรี	/		47	14.028611	100.563333	ปกติ	นายโกวิทย์ เต่าทอง	087-0552508	สถานีอุทกวิทยา
11	100109	สะพานพุทธยอดฟ้า	เขตธนบุรี	กรุงเทพมหานคร	/		47	13.784722	100.621389	ปกติ	นางสิริพร อยู่โพธิ์	081-8280410	สถานีอุทกวิทยา
12	120301	บ้านด่านคู	ด่านซ้าย	เลย		/	47	17.151667	101.231389	ปกติ	นางเตือนใจ เขียวปัญญา	090-8745327	สถานีอุตุนิยมวิทยา
13	091601	บ้านเหล่าหญ้า	เขาค้อ	เพชรบูรณ์		/	47	16.849167	101.197500	ปกติ	นางสาวจุฑารัตน์ จันทร์แสน	082-1757784	สถานีอุตุนิยมวิทยา
14	120202	บ้านศิลา	หล่มเก่า	เพชรบูรณ์		/	47	17.095556	101.539722	ปกติ	นางอรพิน อินทร์การทุม	084-8143543	สถานีอุตุนิยมวิทยา
15	091601	บ้านนุ่งคล้า	หล่มสัก	เพชรบูรณ์		/	47	16.686389	101.275278	ปกติ	นางสาวจิตติมา พรหมพ้วย	091-7235825	สถานีอุตุนิยมวิทยา

## ภาคผนวก 5

การตรวจสอบความพร้อมด้านความมั่นคง  
ของอ่างเก็บน้ำและฝาย





การสำรวจความมั่นคงของเขื่อน และอาคารประกอบ 2563

สำนักงานทรัพยากรน้ำภาค 2 จ.สระบุรี

วันที่สำรวจ 17 เมษายน 2563

ลำดับ	สภก	รหัสโครงการ	ประเภทงาน	ชื่อโครงการ	หมู่บ้าน	หมู่ที่	ตำบล	อำเภอ	จังหวัด	ผู้นำหลัก	LAT	Long	ZONE	ความจุเก็บกัก	ปีที่ถ่ายโอน	ผลการตรวจสภาพ					สาเหตุ	แนวทางแก้ไข	แผนการซ่อมบำรุง	หมายเหตุ
																สภาพการใช้งาน		ความเสี่ยงต่อความปลอดภัย						
																ดี	ใช้ได้	บกพร่อง	ไม่มี	เลว				
60	2	พช.12-2-001	ฝายน้ำล้น	ฝายน้ำล้นทุบตม	ทุบตม	12	ทุบตม	วิเชียรบุรี	เพชรบูรณ์	ป่าสัก	15.58033811	101.0802106	47P		2553	/	/	/	/					
61	2	อน10-1-001	อ่างเก็บน้ำ	อ่างเก็บน้ำป่าใหญ่	บ้านคยงใต้		ท่าสูง	เมือง	อุทัยธานี	สนมการัง	15.31831269	100.0448417	47P		2553	/	/	/	/					
62	2	อน.10-2-001	ฝายน้ำล้น	ฝายน้ำล้นคลองตะขาก	คลองเป็ง		เมืองการุ้ง	บ้านไร่	อุทัยธานี	ท่าจีน	15.21021525	99.69611417	47P		2553	/	/	/	/					
63	2	พช.12-2-002	ฝายน้ำล้น	ฝายน้ำล้นคลองห้วยตากดำ(ช่วงที่ 1)	ชัยชุมพล		โพธิ์ประทับช้าง	หนองไผ่	เพชรบูรณ์	ป่าสัก	15.97378547	101.2999586	47P		2553	/	/	/	/					
64	2	ส.บ.12-2-001	ฝายน้ำล้น	ฝายน้ำล้นบ้านหนองไทรใต้	หนองไทรใต้		คลองเรือ	วิหารแดง	สระบุรี	บางปะกง	14.34183978	101.0330697	47P		2553	/	/	/	/					
65	2	บว.10-1-002	อ่างเก็บน้ำ	อ่างเก็บน้ำบ้านชัยสมบูรณ์	ชัยสมบูรณ์		วังชอย	ไพศาลี	นครสวรรค์	เจ้าพระยาตอนล่าง	15.57977472	100.7769286	47P		2553	/	/	/	/					
66	2	พช.12-2-002	ฝายน้ำล้น	ฝายน้ำล้นคลองห้วยตากดำ(ช่วงที่ 2)	ชัยชุมพล	2,3	โพธิ์ประทับช้าง	หนองไผ่	เพชรบูรณ์	ป่าสัก					2553	/	/	/	/					
67	2	พช.12-2-003	ฝายน้ำล้น	ฝายน้ำล้นคลองเจ้าเพียง	บ้านใหม่คลองเคียน	7,14	ปอจริง	วิเชียรบุรี	เพชรบูรณ์	ป่าสัก					2553	/	/	/	/					
68	2	ส.บ.12-2-002	ฝายน้ำล้น	ฝายน้ำล้นบ้านเขาน้อยจอมสวรรค์	เขาน้อยจอมสวรรค์	7	เจริญธรรม	วิหารแดง	สระบุรี	บางปะกง					2553	/	/	/	/					
69	2	พช.21026	อ่างเก็บน้ำ	อ่างเก็บน้ำห้วยสะพานขาด	สำนักหมื่น		นาไร่	เมือง	เพชรบูรณ์	ป่าสัก	16.49323903	101.1365261	47Q		2556	/	/	/	/					

## ภาคผนวก 6

ข้อมูลแหล่งน้ำธรรมชาติในพื้นที่สำนักงานทรัพยากรน้ำภาค 2  
(สระบุรี)



ข้อมูลแหล่งน้ำธรรมชาติ  
สำนักงานทรัพยากรน้ำภาค 2 (สระบุรี)  
วันที่สำรวจ 17 เมษายน 2563

ลำดับ	รหัสแหล่งน้ำ	ชื่อแหล่งน้ำ	ประเภทแหล่งน้ำ	บ้าน	หมู่ที่	ตำบล	อำเภอ	จังหวัด	X WGS E	Y WGS N	โซน	ระวางแผนที่	พื้นที่ (ไร่)	ปริมาณ (ม3)	การถือครอง	หน่วยงานรับผิดชอบ	การใช้ประโยชน์	ประเภทโครงการ
61	10034826	สระหลวง	สระ	คลองสาม	3	แพรกษาใหม่	เมือง	สมุทรปราการ	681,035.00	1,495,711.00	47	51363	494.00	2,369,820.00	สาธารณะ	อบต.บางใหม่	อื่นๆ	อนุรักษ์
62	10034847	สระหลวง	สระ	คลองหม้อแตก	5	แพรกษาใหม่	เมือง	สมุทรปราการ	680,242.00	1,500,974.00	47	51363	552.00	3,534,776.00	สาธารณะ	อบต.แพรกษาใหม่	อื่นๆ	อนุรักษ์
63	10034853	สระหลวง	สระ	ลำต้อย	1	แพรกษาใหม่	เมือง	สมุทรปราการ	679,993.00	1,503,203.00	47	51363	502.00	3,210,240.00	สาธารณะ	อบต.แพรกษาใหม่	อื่นๆ	อนุรักษ์
64	10034863	สระหลวง	สระ	คลองรองปลัด	4	บางแก้ว	บางพลี	สมุทรปราการ	679,444.00	1,507,323.00	47	51363	1,028.00	4,935,408.00	สาธารณะ	อบต.บางแก้ว	อื่นๆ	อนุรักษ์
65	10034928	สระหลวง	สระ	คลองบางกระบือ	22	บางพลีใหญ่	บางพลี	สมุทรปราการ	682,974.00	1,502,911.00	47	51363	477.00	3,050,112.00	สาธารณะ	อบต.บางพลีใหญ่	อื่นๆ	อนุรักษ์
66	10034947	สระหลวง	สระ	คลองเสือเปี้ย	2	แพรกษาใหม่	เมือง	สมุทรปราการ	681,716.00	1,498,321.00	47	51363	502.00	3,210,240.00	สาธารณะ	อบต.แพรกษาใหม่	อื่นๆ	อนุรักษ์
67	10034953	สระหลวง	สระ	คลองสาม	3	แพรกษาใหม่	เมือง	สมุทรปราการ	681,892.00	1,496,140.00	47	51363	797.00	5,097,080.00	สาธารณะ	อบต.บางใหม่	อื่นๆ	อนุรักษ์
68	10035025	สระหลวง	สระ	คลองบัวลอย	15	ราชาพระ	บางพลี	สมุทรปราการ	686,421.00	1,515,956.00	47	51363	588.00	3,764,376.00	สาธารณะ	อบต.ราชาพระ	อื่นๆ	อนุรักษ์
69	10035187	สระหลวง	สระ	หาดกองลิน	5	เขาทัพพระ	เมือง	ชัยนาท	618,916.00	1,682,505.00	47	50393	524.00	3,353,712.00	สาธารณะ	อบต.เขาทัพพระ	อื่นๆ	อนุรักษ์
70	10035188	หนองระหานน้ำใส	หนอง/บึง/กุด	บางมะฝ่อ	3	บางมะฝ่อ	โคกพระ	นครสวรรค์	611,153.00	1,726,094.00	47	50403	1,381.00	7,716,653.00	สาธารณะ	กรมชลประทาน, อบต.บางมะฝ่อ	อุปโภค, ผลิตประปา, เพาะปลูก, ประมง, นันทนาการ, อื่นๆ	ปรับปรุง พื้นฟู
71	10035301	สระหลวง	สระ	คลองท้าย(คลองเก่า)	7	ในคลองบางปลากด	พระสมุทรเจดีย์	สมุทรปราการ	666,698.00	1,500,969.00	47	51363	912.00	4,375,410.00	สาธารณะ	อบต.แพหมฟ้าผ่า	อื่นๆ	อนุรักษ์
72	10035302	สระหลวง	สระ	สามเรือน	6	ในคลองบางปลากด	พระสมุทรเจดีย์	สมุทรปราการ	665,569.00	1,502,970.00	47	51363	975.00	6,236,864.00	สาธารณะ	อบต.ในคลองบางปลากด	อื่นๆ	อนุรักษ์
73	13030504	บึงกระจับ	สระ	ควนกะโดน	4	หันคา	หันคา	ชัยนาท	609,044.00	1,661,036.00	47	50393	795.00	-	สาธารณะ		อื่นๆ	อนุรักษ์
74	13030266	บึงอ้อ	หนอง/บึง/กุด	วังไผ่	2	ชัยนาท	เมือง	ชัยนาท	621,016.00	1,672,914.00	47	50393	458.00	-	สาธารณะ	อบต.ชัยนาท	ผลิตประปา, เพาะปลูก, ประมง, นันทนาการ, อื่นๆ	ปรับปรุง พื้นฟู
75	13030424	บึงระทายใหญ่	หนอง/บึง/กุด	บักเป่า	13	แพรกศรีราชา	สระบุรี	ชัยนาท	616,600.00	1,663,313.00	47	50393	665.00	-	สาธารณะ	ก/อ	อื่นๆ	ปรับปรุง พื้นฟู
76	13031225	หนองน้ำ	หนอง/บึง/กุด	ทับเสათอ	3	กุดจอก	หนองมะโมง	ชัยนาท	578,558.00	1,552,524.00	47	49373	806.00	-	สาธารณะ	อบต.กุดจอก	บริโภค, อื่นๆ	ปรับปรุง พื้นฟู