

# แผนปฏิบัติการบรรเทาภาวะน้ำแล้ง

1 พฤศจิกายน 2564 – 30 เมษายน 2565  
ตามปฏิทินการบริหารจัดการทรัพยากรน้ำ

กาฬสินธุ์ ขอนแก่น  
ชัยภูมิ มหาสารคาม และร้อยเอ็ด

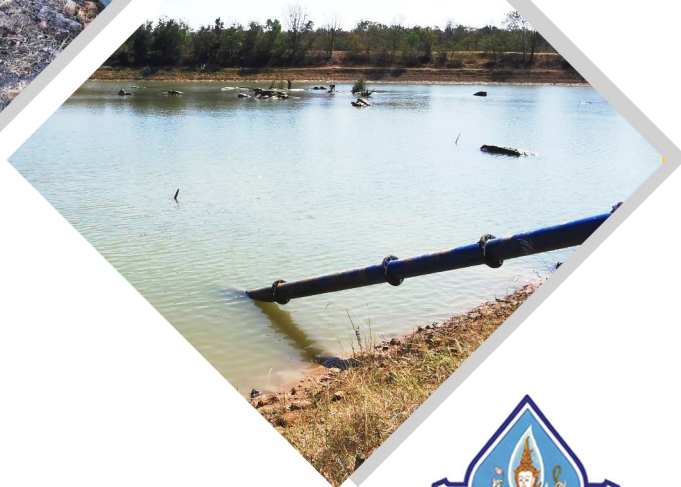

จัดทำโดย :  
ศูนย์อำนวยการติดตามและแก้ไขปัญหภาวะน้ำแล้งและภาวะน้ำท่วม  
กรมทรัพยากรน้ำ ปี พ.ศ. 2564 – 2565



## คำนำ

ประเทศไทยประสบกับภาวะน้ำแล้งเป็นประจำทุกปี โดยแต่ละปีมีระดับความรุนแรงที่แตกต่างกัน ทั้งนี้ขึ้นอยู่กับสภาพภูมิอากาศ ปริมาณฝน และสภาพภูมิประเทศที่เปลี่ยนแปลงไป โดยเฉพาะอย่างยิ่งในพื้นที่นอกเขตชลประทานที่ได้รับผลกระทบจากภาวะดังกล่าวโดยตรง เนื่องจากปริมาณน้ำและปริมาณฝนในพื้นที่ผันแปรตามสภาพภูมิอากาศ และสภาพทางอุทกวิทยา ดังนั้นเพื่อเป็นการบรรเทาความสูญเสียอันเนื่องมาจากภาวะน้ำแล้งในพื้นที่นอกเขตชลประทาน กรมทรัพยากรน้ำจึงจำเป็นต้องจัดทำแผนปฏิบัติการบรรเทาภาวะน้ำแล้ง ประจำปี 2564/2565 ของสำนักงานทรัพยากรน้ำภาค 4 เพื่อเป็นการเตรียมความพร้อม การกำหนดแผนงาน และมาตรการเชิงปฏิบัติด้านการบรรเทาภาวะวิกฤติในแต่ละพื้นที่

แผนปฏิบัติการบรรเทาภาวะน้ำแล้ง ประจำปี 2564/2565 จัดทำเพื่อรองรับภาวะน้ำแล้ง ในพื้นที่นอกเขตชลประทานที่คาดการณ์ว่าจะได้รับผลกระทบจากภาวะดังกล่าว โดยแผนปฏิบัติการฯ ฉบับนี้มีวัตถุประสงค์เพื่อให้เจ้าหน้าที่ของกรมทรัพยากรน้ำและผู้ที่เกี่ยวข้อง ทราบถึงกระบวนการปฏิบัติงาน การเตรียมความพร้อมด้านต่าง ๆ แผนปฏิบัติการบรรเทาภาวะน้ำแล้ง และรายชื่อเจ้าหน้าที่ในการติดต่อประสานงานของสำนักงานทรัพยากรน้ำภาค 4

สุดท้ายนี้ ศูนย์ป้องกันวิกฤติน้ำ ขอขอบพระคุณทุกหน่วยงานภายในกรมทรัพยากรน้ำในการรวบรวมข้อมูลด้านต่างๆ โดยเฉพาะอย่างยิ่งสำนักงานทรัพยากรน้ำภาค 4 ที่ร่วมกันจัดทำแผนปฏิบัติการบรรเทาภาวะน้ำแล้งให้แล้วเสร็จ และเป็นไปตามวัตถุประสงค์ที่ได้กำหนดไว้

ศูนย์ป้องกันวิกฤติน้ำ

# แผนปฏิบัติการบรรเทาภาวะน้ำแล้งในพื้นที่จังหวัดกาฬสินธุ์ ขอนแก่น ชัยภูมิ

## มหาสารคาม และร้อยเอ็ด

### ตามปฏิทินการบริหารจัดการทรัพยากรน้ำ ของ สำนักงานทรัพยากรน้ำแห่งชาติ

เนื้อหา	หน้า
แผนปฏิบัติการบรรเทาภาวะน้ำแล้งในพื้นที่จังหวัดกาฬสินธุ์ ขอนแก่น ชัยภูมิ มหาสารคาม และร้อยเอ็ด	1
1. บทนำ	1
2. วัตถุประสงค์	1
3. ประโยชน์ที่ได้รับ	2
4. สรุปผลการให้ความช่วยเหลือของสำนักงานทรัพยากรน้ำภาค 4	2
ผลการให้ความช่วยเหลือพื้นที่ประสบปัญหาภัยแล้งตั้งแต่ ปี พ.ศ. 2558 – 2563	2
5. งบประมาณที่ได้รับการจัดสรร	3
6. ข้อมูลเชิงพื้นที่	3
6.1 พื้นที่รับผิดชอบของสำนักงานทรัพยากรน้ำภาค 4	3
6.2 พื้นที่เสี่ยงภัยแล้ง	3
7. ข้อมูลความพร้อมด้านอุปกรณ์/เครื่องมือ/อาคารชลศาสตร์	6
7.1 ความพร้อมด้านสถานีตรวจวัดสถานการณ์น้ำ	6
7.2 ความพร้อมด้านอุปกรณ์และเครื่องมือ	6
8. ข้อมูลความพร้อมด้านบุคลากร	8
เจ้าหน้าที่ด้านเฝ้าระวังสถานการณ์ด้านภาวะน้ำแล้ง	8
9. แผนปฏิบัติการบรรเทาภาวะน้ำแล้ง	9
9.1 การสูบน้ำช่วยเหลือสถานการณ์น้ำแล้ง	9
9.2 การแจกจ่ายน้ำช่วยเหลือสถานการณ์น้ำแล้ง	10
ภาคผนวก 1 พื้นที่เสี่ยงภัยแล้ง ในพื้นที่นอกเขตชลประทานในขอบเขตสำนักงานทรัพยากรน้ำภาค 4	
ภาคผนวก 2 ความพร้อมด้านสถานีตรวจวัดสถานการณ์น้ำ (สถานี Early Warning โทรมมาตร กล้อง CCTV และสถานีอุตุ-อุทกวิทยา)	
ภาคผนวก 3 ความพร้อมด้านความมั่นคงของอ่างเก็บน้ำ	

## แผนปฏิบัติการบรรเทาภาวะน้ำแล้งในพื้นที่จังหวัดกาฬสินธุ์ ขอนแก่น ชัยภูมิ มหาสารคาม และร้อยเอ็ด

### 1. บทนำ

กรมทรัพยากรน้ำ ในฐานะที่เป็นหน่วยงานปฏิบัติในสังกัดกระทรวงทรัพยากรธรรมชาติและสิ่งแวดล้อม มีภารกิจรับผิดชอบเกี่ยวกับทรัพยากรน้ำผิวดินในพื้นที่นอกเขตชลประทาน/พื้นที่เกษตรน้ำฝน จำนวน 117 ล้านไร่ ซึ่งศักยภาพด้านทรัพยากรน้ำของพื้นที่จะขึ้นอยู่กับปริมาณฝนที่ตกในพื้นที่เป็นหลัก เนื่องจากไม่มีแหล่งเก็บกักน้ำขนาดใหญ่และระบบชลประทาน ที่จะใช้สามารถควบคุมปริมาณน้ำและการใช้น้ำของพื้นที่ได้ ทำให้พื้นที่นอกเขตชลประทาน ต้องเผชิญเหตุกับปัญหาภัยพิบัติอันเกิดจากน้ำ ไม่ว่าจะเป็นปัญหาภาวะน้ำท่วมและปัญหาภาวะน้ำแล้ง และเนื่องจากปัจจัยของการเกิดเหตุวิกฤติน้ำในพื้นที่นอกเขตชลประทานไม่สามารถควบคุมได้ การเตรียมความพร้อมในการเผชิญเหตุจึงเป็นสิ่งสำคัญ เพื่อให้หน่วยงานมีความพร้อมในการช่วยเหลือประชาชนที่ได้รับความเดือดร้อนจากปัญหาวิกฤติน้ำได้อย่างมีประสิทธิภาพ ซึ่งกรมทรัพยากรน้ำ ได้รับการจัดสรรงบประมาณในการบริหารจัดการเพื่อรองรับสภาวะวิกฤติน้ำ ตั้งแต่ปีงบประมาณ พ.ศ. 2556 ถึงปัจจุบัน โดยได้จัดสรรงบประมาณดังกล่าว ลงสู่สำนักงานทรัพยากรน้ำภาค 4 เพื่อใช้ปฏิบัติงานให้ความช่วยเหลือประชาชนที่ได้รับความเดือดร้อนจากปัญหาภาวะน้ำแล้งและภาวะน้ำท่วม จึงต้องมีการจัดทำแผนปฏิบัติการบรรเทาภาวะน้ำแล้ง เพื่อใช้เป็นคู่มือในการปฏิบัติงานร่วมกับหน่วยงานที่เกี่ยวข้อง และทำให้การใช้จ่ายงบประมาณและผลการปฏิบัติงานช่วยเหลือประชาชนที่ได้รับความเดือดร้อนจากภัยพิบัติด้านน้ำ เป็นไปอย่างมีประสิทธิภาพ

นอกจากนี้ สำนักงานทรัพยากรน้ำแห่งชาติ ซึ่งเป็นหน่วยงานกำกับนโยบายด้านทรัพยากรน้ำของประเทศ ได้กำหนดให้หน่วยงานที่เกี่ยวข้องปฏิบัติตามปฏิทินการบริหารจัดการทรัพยากรน้ำช่วงฤดูแล้ง โดยกรมทรัพยากรน้ำเป็นหนึ่งในหน่วยงานที่ต้องถือปฏิบัติตามปฏิทินดังกล่าว จึงจัดทำแผนปฏิบัติการบรรเทาภาวะน้ำแล้ง เพื่อตอบสนองนโยบายของสำนักงานทรัพยากรน้ำแห่งชาติ

### 2. วัตถุประสงค์

1) เพื่อเป็นการเตรียมความพร้อมในการรับมือกับภาวะน้ำแล้งของกรมทรัพยากรน้ำ โดยเฉพาะการเตรียมความพร้อมของระบบปฏิบัติการเฝ้าระวังและเตือนภัยล่วงหน้าน้ำหลาก-ดินถล่ม (Early Warning System) ระบบตรวจวัดสถานการณ์น้ำทางไกลอัตโนมัติ อุปกรณ์เครื่องมือ (เครื่องสูบน้ำ รถบรรทุกน้ำ รถยนต์บรรทุก เรือท้องแบน) ความพร้อมด้านความมั่นคงแข็งแรงของอาคารชลศาสตร์ ความพร้อมของเจ้าหน้าที่ด้านการเฝ้าระวังสถานการณ์ และเจ้าหน้าที่ด้านการปฏิบัติงานเชิงพื้นที่รายจังหวัด

2) เพื่อให้กรมทรัพยากรน้ำ มีแผนปฏิบัติการบรรเทาภาวะน้ำแล้ง ที่ตอบสนองต่อการดำเนินงานตามมาตรการรองรับสถานการณ์ฤดูแล้งของสำนักงานทรัพยากรน้ำแห่งชาติ

3) เพื่อให้สำนักงานทรัพยากรน้ำภาค 4 มีแผนปฏิบัติการบรรเทาภาวะน้ำแล้งของสำนักงานทรัพยากรน้ำภาค 4 ที่จะใช้เป็นคู่มือในการปฏิบัติงานเผชิญเหตุ โดยบูรณาการกับหน่วยงานที่เกี่ยวข้องในพื้นที่รับผิดชอบ เช่น จังหวัด สำนักงานป้องกันและบรรเทาสาธารณภัยเขต สำนักงานป้องกันและบรรเทาสาธารณภัยจังหวัด สำนักงานทรัพยากรธรรมชาติและสิ่งแวดล้อมจังหวัด เป็นต้น

### 3. ประโยชน์ที่ได้รับ

1) กรมทรัพยากรน้ำ โดยเฉพาะสำนักงานทรัพยากรน้ำภาค 4 มีความพร้อมที่จะปฏิบัติงานเผชิญเหตุกับปัญหาภัยพิบัติอันเกิดจากน้ำ และบูรณาการกับหน่วยงานที่เกี่ยวข้อง ในการให้ความช่วยเหลือประชาชนที่ได้รับเดือดร้อนจากปัญหาภาวะน้ำแล้งได้อย่างทันต่อเหตุการณ์

2) กรมทรัพยากรน้ำ สามารถปฏิบัติงานที่ตอบสนองต่อปฏิทินการบริหารจัดการทรัพยากรน้ำช่วงฤดูแล้งของสำนักงานทรัพยากรน้ำแห่งชาติ

3) สำนักงานทรัพยากรน้ำภาค 4 มีคู่มือในการปฏิบัติงานเผชิญเหตุ โดยบูรณาการกับหน่วยงานที่เกี่ยวข้องได้อย่างมีประสิทธิภาพ

### 4. สรุปผลการให้ความช่วยเหลือของสำนักงานทรัพยากรน้ำภาค 4

ผลการให้ความช่วยเหลือพื้นที่ประสบปัญหาภัยแล้งตั้งแต่ ปี พ.ศ. 2558 – 2563

ผลการให้ความช่วยเหลือพื้นที่ประสบปัญหาภัยแล้ง สทท.4

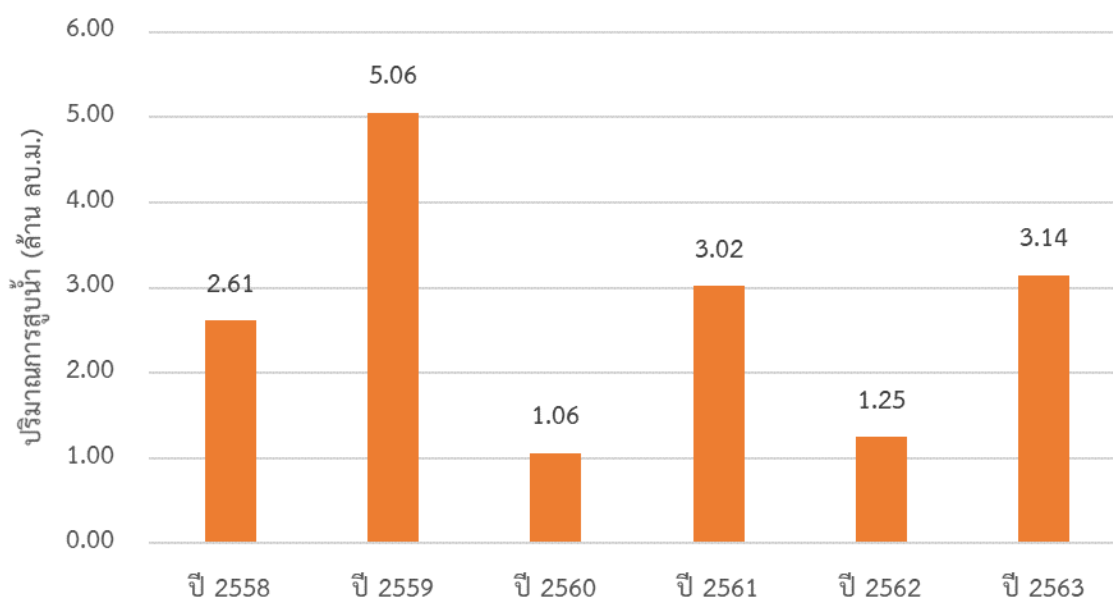

## 5. งบประมาณที่ได้รับการจัดสรร

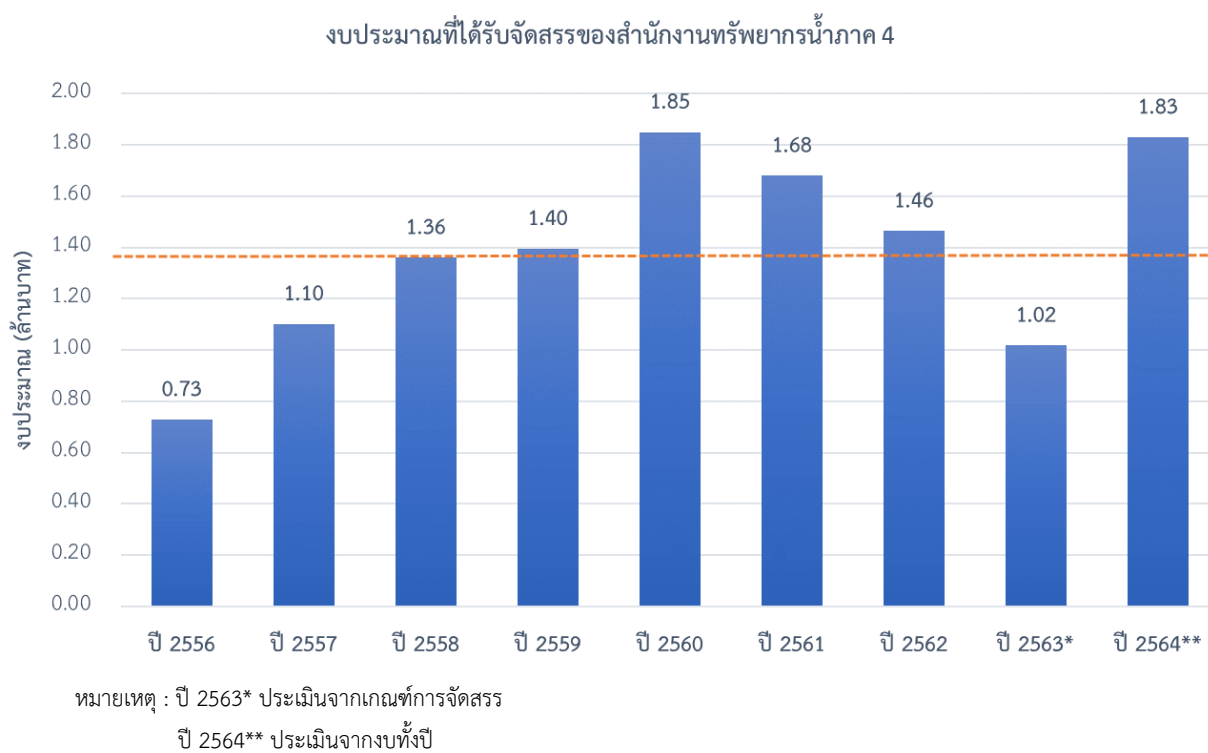

## 6. ข้อมูลเชิงพื้นที่

### 6.1 พื้นที่รับผิดชอบของสำนักงานทรัพยากรน้ำภาค 4

สำนักงานทรัพยากรน้ำภาค 4 มีพื้นที่รับผิดชอบ 5 จังหวัด ประกอบด้วย จังหวัดกาฬสินธุ์ ขอนแก่น ชัยภูมิ มหาสารคาม และร้อยเอ็ด รายละเอียดแสดงดังรูปที่ 1

### 6.2 พื้นที่เสี่ยงภัยแล้ง

พื้นที่เสี่ยงภัยแล้งระดับเสี่ยงภัยแล้งปานกลางและเสี่ยงภัยแล้งมาก ในพื้นที่นอกเขตชลประทานในขอบเขตสำนักงานทรัพยากรน้ำภาค 4 ประกอบด้วย

- 1) จังหวัดกาฬสินธุ์ จำนวน 6 อำเภอ ประกอบด้วย กมลาไสย ฆ้องชัย เมืองกาฬสินธุ์ ยางตลาด ร่องคำ ห้วยเม็ก
- 2) จังหวัดขอนแก่น จำนวน 26 อำเภอ ประกอบด้วย กระนวน เขาสมนกวาง โคกโพธิ์ไชย ชนบท ชุมแพ ชำสูง น้ำพอง โนนศิลา บ้านไผ่ บ้านฝาง บ้านแฮด เปือยน้อย พระยืน พล ภูผาม่าน ภูเวียง มัญจาคีรี เมืองขอนแก่น เวียงเก่า แวงน้อย แวงใหญ่ สีชมพู หนองนาคำ หนองเรือ หนองสองห้อง อุบลรัตน์
- 3) จังหวัดชัยภูมิ จำนวน 15 อำเภอ ประกอบด้วย เกษตรสมบูรณ์ แก้งคร้อ คอนสวรรค์ คอนสาร จตุรัส ชับใหญ่ เทพสถิต เนินสง่า บ้านเขว้า บ้านแท่น บำเหน็จณรงค์ ภูคัฒชุมพล ภูเขียว เมืองชัยภูมิ หนองบัวระเหว
- 4) จังหวัดมหาสารคาม จำนวน 12 อำเภอ ประกอบด้วย กันทรวิชัย แกดดำ โกสุมพิสัย ชื่นชม เชียงยืน นาเชือก นาตุน บรบือ พยัคฆภูมิพิสัย เมืองมหาสารคาม ยางสีสุราช วาปีปทุม

5) จังหวัดร้อยเอ็ด จำนวน 19 อำเภอ ประกอบด้วย เกษตรวิสัย จตุรพักตรพิมาน จังหาร เชียงขวัญ ทุ่งเขาหลวง ธวัชบุรี ปทุมรัตน์ พนมไพร โพธิ์ชัย โพนทราย โพนทอง เมืองร้อยเอ็ด เมืองสรวง ศรีสมเด็จ สุวรรณภูมิ เสดภูมิ หนองพอก หนองฮี อาจสามารถ

รายละเอียดแสดงดังรูปที่ 2 และสรุปรายละเอียดระดับตำบลแสดงในภาคผนวก 1





รูปที่ 1 ขอบเขตพื้นที่ความรับผิดชอบของสำนักงานทรัพยากรน้ำภาค 4

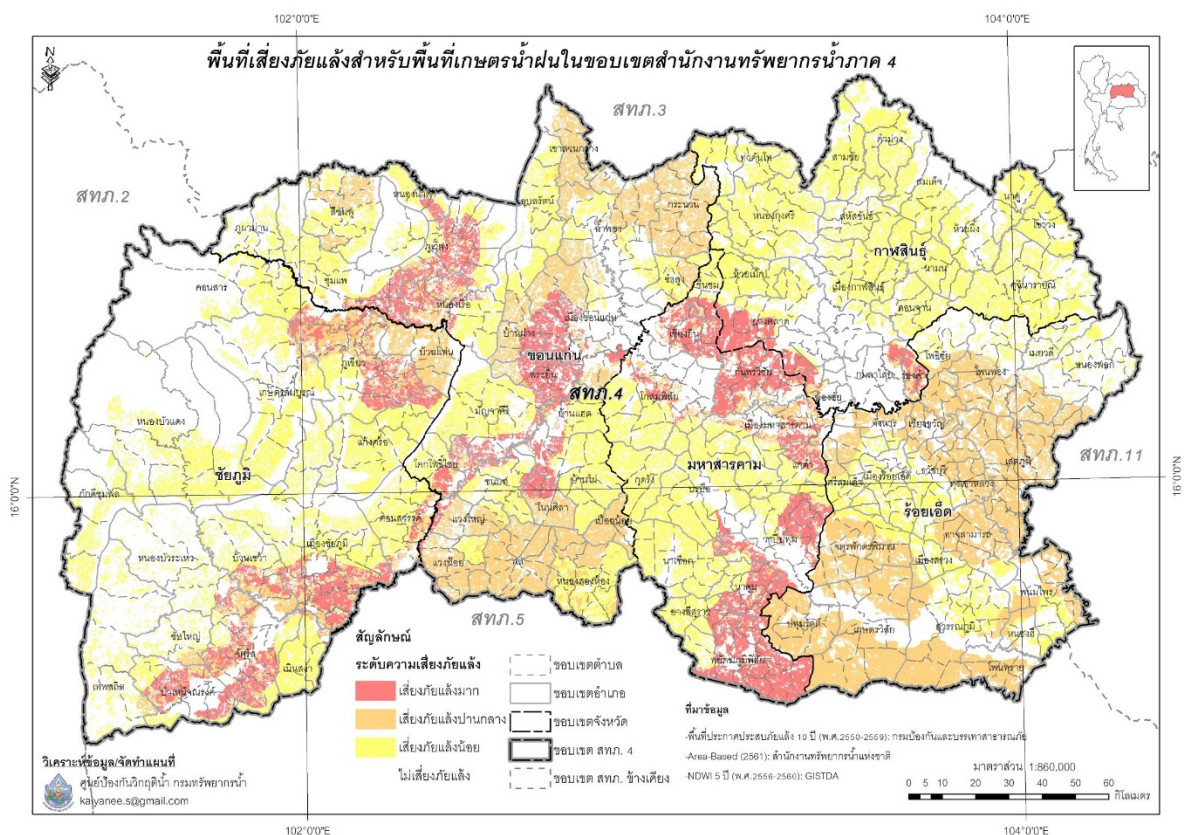

รูปที่ 2 พื้นที่เสี่ยงภัยแล้งในขอบเขตของสำนักงานทรัพยากรน้ำภาค 4



## 7. ข้อมูลความพร้อมด้านอุปกรณ์/เครื่องมือ/อาคารชลศาสตร์

7.1 ความพร้อมด้านสถานีตรวจวัดสถานการณ์น้ำ จำนวน 91 สถานี ประกอบด้วย

1) ระบบปฏิบัติการเฝ้าระวังและเตือนภัยล่วงหน้าน้ำหลาก-ดินถล่ม (Early Warning System) จำนวน 32 สถานี (<http://ews.dwr.go.th/ews/>)

2) ระบบตรวจวัดสถานการณ์น้ำทางไกลอัตโนมัติ (โทรมาตร) จำนวน 17 สถานี และระบบกล้อง CCTV จำนวน 1 สถานี สถานีอุตุ-อุทกวิทยา จำนวน 41 สถานี (รายละเอียดแสดงดังรูปที่ 3 และรายละเอียดของสถานีตรวจวัดสภาพน้ำทางไกลอัตโนมัติระบบกล้อง CCTV และสถานีอุตุ-อุทกวิทยาในภาคผนวก 2 และสามารถดูรายละเอียดได้ที่เว็บไซต์ <http://mekhala.dwr.go.th/>)

7.2 ความพร้อมด้านอุปกรณ์และเครื่องมือ

1) เครื่องสูบน้ำ จำนวน 24 เครื่อง ใช้งานได้ 17 เครื่อง ประกอบด้วย

- เครื่องสูบน้ำขนาด 8 นิ้ว จำนวน 3 เครื่อง (ใช้งานได้ 3 เครื่อง)
- เครื่องสูบน้ำขนาด 10 นิ้ว จำนวน 4 เครื่อง (ใช้งานได้ 3 เครื่อง)
- เครื่องสูบน้ำขนาด 12 นิ้ว จำนวน 14 เครื่อง (ใช้งานได้ 8 เครื่อง)
- เครื่องสูบน้ำขนาด 26 นิ้ว จำนวน 1 เครื่อง (ใช้งานได้ 1 เครื่อง)
- เครื่องสูบน้ำขนาด 30 นิ้ว จำนวน 2 เครื่อง (ใช้งานได้ 2 เครื่อง)

2) รถบรรทุก จำนวน 6 คัน ใช้งานได้ 6 คัน ประกอบด้วย

- รถยนต์บรรทุกน้ำ ขนาด 6,000 ลิตร จำนวน 3 คัน (ใช้งานได้ 3 คัน)
- รถยนต์บรรทุก 6 ล้อ (NGV) จำนวน 1 คัน (ใช้งานได้ 1 คัน)
- รถยนต์บรรทุก 6 ล้อ พร้อมเครน จำนวน 1 คัน (ใช้งานได้ 1 คัน)
- รถยนต์บรรทุก 10 ล้อ พร้อมเครน จำนวน 1 คัน (ใช้งานได้ 1 คัน)

3) ความพร้อมด้านความมั่นคงของอ่างเก็บน้ำ จำนวน 5 แห่ง (ใช้งานได้ 5 แห่ง)

รายละเอียดของความพร้อมด้านความมั่นคงของอ่างเก็บน้ำแสดงดังรูปที่ 4 และรายละเอียดของความพร้อมด้านความมั่นคงของอ่างเก็บน้ำในภาคผนวก 3



รูปที่ 3 ตำแหน่งสถานีตรวจวัดสภาพน้ำทางไกลอัตโนมัติ CCTV EWS และสถานีอุตุ-อุทกวิทยา ในเขตพื้นที่ความรับผิดชอบของสำนักงานทรัพยากรน้ำภาค 4



รูปที่ 4 ตำแหน่งโครงการพัฒนาแหล่งน้ำประเภทอ่างเก็บน้ำในเขตพื้นที่ความรับผิดชอบของสำนักงานทรัพยากรน้ำภาค 4

## 8. ข้อมูลความพร้อมด้านบุคลากร

เจ้าหน้าที่ด้านการปฏิบัติงานเชิงพื้นที่รายจังหวัด จำนวน 35 ราย

ลำดับ	ชื่อ-นามสกุล	สถานที่	เบอร์โทรศัพท์
1	นายอนุสิทธิ์ ลาสะอาด	ขอนแก่น	089-7548399
2	นายวีระพงษ์ ตีบุญมี ณ ชุมแพ	ขอนแก่น	085-5906220
3	นายสุขสันต์ สาวถี	ขอนแก่น	081-8712856
4	นายสุรพงษ์ วงศ์บุตร	ขอนแก่น	-
5	นางสาววัฒนธิดา เทียงธรรม	ขอนแก่น	-
6	นายประสิทธิ์ แก้วชาลี	ขอนแก่น	-
7	นายรุ่งโรจน์ ศิลปะชัย	ขอนแก่น	-
8	นายปริญญา ศรีสังข์	มหาสารคาม	081-3691960
9	นายนิเวก ภูนาแก้ว	มหาสารคาม	087-2379760
10	นายอำนาจ ปัจธรรม	มหาสารคาม	081-8712856
11	นายสุทธินันท์ พรหมศรีธรรม	มหาสารคาม	-
12	นายสมภัก กองคำ	มหาสารคาม	-
13	นายอัศววัฒน์ ธารฤทธิ์ทวีพร	มหาสารคาม	-
14	นายสุทธิ นามดั่ง	มหาสารคาม	081-5798089
15	นายสนั่น บัวแก้ว	ชัยภูมิ	081-5798089
16	นายสุชาติ พุทธรสสุ	ชัยภูมิ	085-4835514
17	นายสมศักดิ์ แสนเป็ง	ชัยภูมิ	-
18	นายวัชรินทร์ นอขุนทด	ชัยภูมิ	-
19	นายไพบุลย์ แรมมี	ชัยภูมิ	-
20	นายคณาศักดิ์ ไชยทา	ชัยภูมิ	-
21	นายวุฒิไกร ขวนจิตร	ชัยภูมิ	-
22	ว่าที่ รต.ทรงเดช ทันแขก	กาฬสินธุ์	087-9511420
23	นายสายัณห์ แสนภูวา	กาฬสินธุ์	081-5798098
24	นายกวีวิทย์ ศิริณัฐพงศ์	กาฬสินธุ์	081-7089299
25	นายวีระพล อำนารเรือง	กาฬสินธุ์	-
26	นายนิกร นาใจรีบ	กาฬสินธุ์	-
27	นายสมบัติ พูลพุทรา	กาฬสินธุ์	-
28	นายदनัย เจริญชัย	กาฬสินธุ์	-
29	นายสว่าง ศิริมา	กาฬสินธุ์	-
30	นายพิทยา พลตรี	ร้อยเอ็ด	089-2779254

31	นายชัยรัตน์ สุวฒิติกุล	ร้อยเอ็ด	091-8465425
32	นางชฎาภรณ์ ไช่มุก	ร้อยเอ็ด	-
33	นายชัยนคร ประทุมชาติ	ร้อยเอ็ด	086-8583690
34	นายสมทรง วงไชยา	ร้อยเอ็ด	-
35	นายเวียงทอง ตรีชาติ	ร้อยเอ็ด	-

## 9. แผนปฏิบัติการบรรเทาภาวะน้ำแล้ง

### 9.1 การสูบน้ำช่วยเหลือสถานการณ์น้ำแล้ง มีรายละเอียดดังรูปที่ 5 ประกอบด้วย

จุดที่	ตำบล	อำเภอ	จังหวัด	ขนาด เครื่อง สูบน้ำ	จำนวน (เครื่อง)	ผู้รับผิดชอบ	เบอร์โทรศัพท์
1	เพ็กใหญ่	พล	ขอนแก่น	12	1	นายสุชาติ พุทธิรสสุ	085-4835514
2	ก้านเหลือง	วางน้อย	ขอนแก่น	10	1	นายสุชาติ พุทธิรสสุ	085-4835515
3	ทางขวาง	วางน้อย	ขอนแก่น	10	1	นายประสิทธิ์ แก้วชาติ	095-6479590
4	ทางขวาง	วางน้อย	ขอนแก่น	12	1	นายประสิทธิ์ แก้วชาติ	095-6479590
5	เพ็กใหญ่	พล	ขอนแก่น	12	1	นายประสิทธิ์ แก้วชาติ	095-6479590
6	โคกสง่า	พล	ขอนแก่น	10	1	นายประสิทธิ์ แก้วชาติ	095-6479590
7	วางน้อย	วางน้อย	ขอนแก่น	10	1	นายประสิทธิ์ แก้วชาติ	095-6479590
8	ท่านางแนว	วางน้อย	ขอนแก่น	10	1	นายสุชาติ พุทธิรสสุ	085-4835514
9	บัวเงิน	น้ำพอง	ขอนแก่น	12	1	นายสุชาติ พุทธิรสสุ	085-4835515
10	กู่ทอง	เขียงยืน	มหาสารคาม	10	1	นายสุชสันต์ สวัสดิ์	081-8712856
11	บัวเงิน	น้ำพอง	ขอนแก่น	12	1	นายประสิทธิ์ แก้วชาติ	095-6479590
12	โคกสี	เมืองขอนแก่น	ขอนแก่น	10	1	นายประสิทธิ์ แก้วชาติ	095-6479590
13	ดอนหัน	เมืองขอนแก่น	ขอนแก่น	12	1	นายสุชสันต์ สวัสดิ์	081-8712856
14	ละหานนา	วางน้อย	ขอนแก่น	8	1	นายประสิทธิ์ แก้วชาติ	095-6479590
15	ท่าวัด	วางน้อย	ขอนแก่น	12	1	นายประสิทธิ์ แก้วชาติ	095-6479590
16	ท่านางแนว	วางน้อย	ขอนแก่น	12	1	นายประสิทธิ์ แก้วชาติ	095-6479590
17	ก้านเหลือง	วางน้อย	ขอนแก่น	12	1	นายประสิทธิ์ แก้วชาติ	095-6479590

9.2 การแจกจ่ายน้ำช่วยเหลือสถานการณ์น้ำแล้ง มีรายละเอียดดังรูปที่ 6 ประกอบด้วย

จุดที่	ตำบล	อำเภอ	จังหวัด	จำนวน (เที่ยว)	จำนวน (ลิตร)	ผู้รับผิดชอบ	เบอร์โทรศัพท์
1	โนนฆ้อง	บ้านฝาง	ขอนแก่น	13	80,000	นายประสิทธิ์ แก้วขาลี	095-6479590
2	โคกกาม	บ้านฝาง	ขอนแก่น	9	56,000	นายประสิทธิ์ แก้วขาลี	095-6479590
3	ป่ามะนาว	บ้านฝาง	ขอนแก่น	14	84,000	นายประสิทธิ์ แก้วขาลี	095-6479590
4	หนองบัว	บ้านฝาง	ขอนแก่น	16	96,000	นายประสิทธิ์ แก้วขาลี	095-6479590
5	โพนเพ็ก	มัญจาคีรี	ขอนแก่น	15	90,000	นายประสิทธิ์ แก้วขาลี	095-6479590
6	ทางขวาง	แวงน้อย	ขอนแก่น	12	72,000	นายประสิทธิ์ แก้วขาลี	095-6479590
7	ท่าวัด	แวงน้อย	ขอนแก่น	16	96,000	นายประสิทธิ์ แก้วขาลี	095-6479590
8	กุดกว้าง	หนองเรือ	ขอนแก่น	18	108,000	นายประสิทธิ์ แก้วขาลี	095-6479590
9	เว่อ	ยางตลาด	กาฬสินธุ์	6	36,000	นายประสิทธิ์ แก้วขาลี	095-6479590
10	ขมิ้น	เมืองกาฬสินธุ์	กาฬสินธุ์	7	42,000	นายประสิทธิ์ แก้วขาลี	095-6479590
11	ยางสีสุราช	ยางสีสุราช	มหาสารคาม	40	240,000	นายประสิทธิ์ แก้วขาลี	095-6479590

รวมแจกจ่ายน้ำ 166 เที่ยว จำนวน 1,000,000 ลิตร

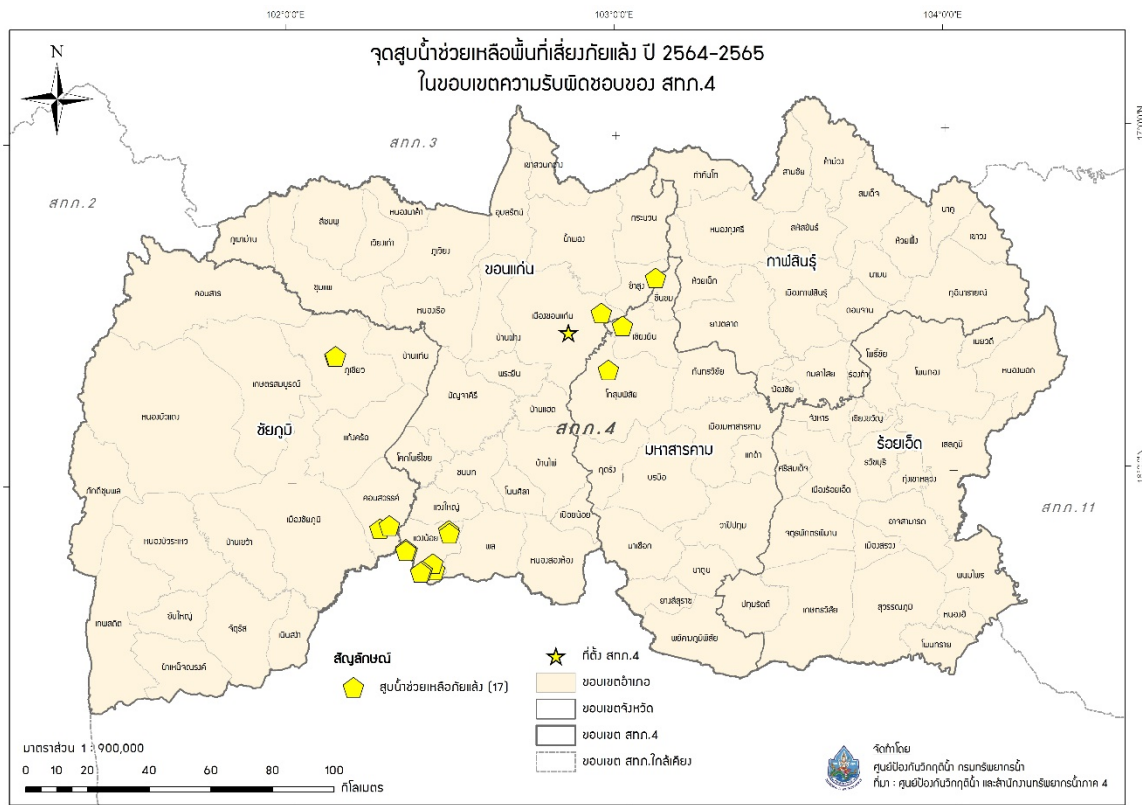

รูปที่ 5 ตำแหน่งจุดติดตั้งเครื่องสูบน้ำช่วยเหลือภัยแล้ง ในเขตพื้นที่ความรับผิดชอบของสำนักงานทรัพยากรน้ำภาค 4

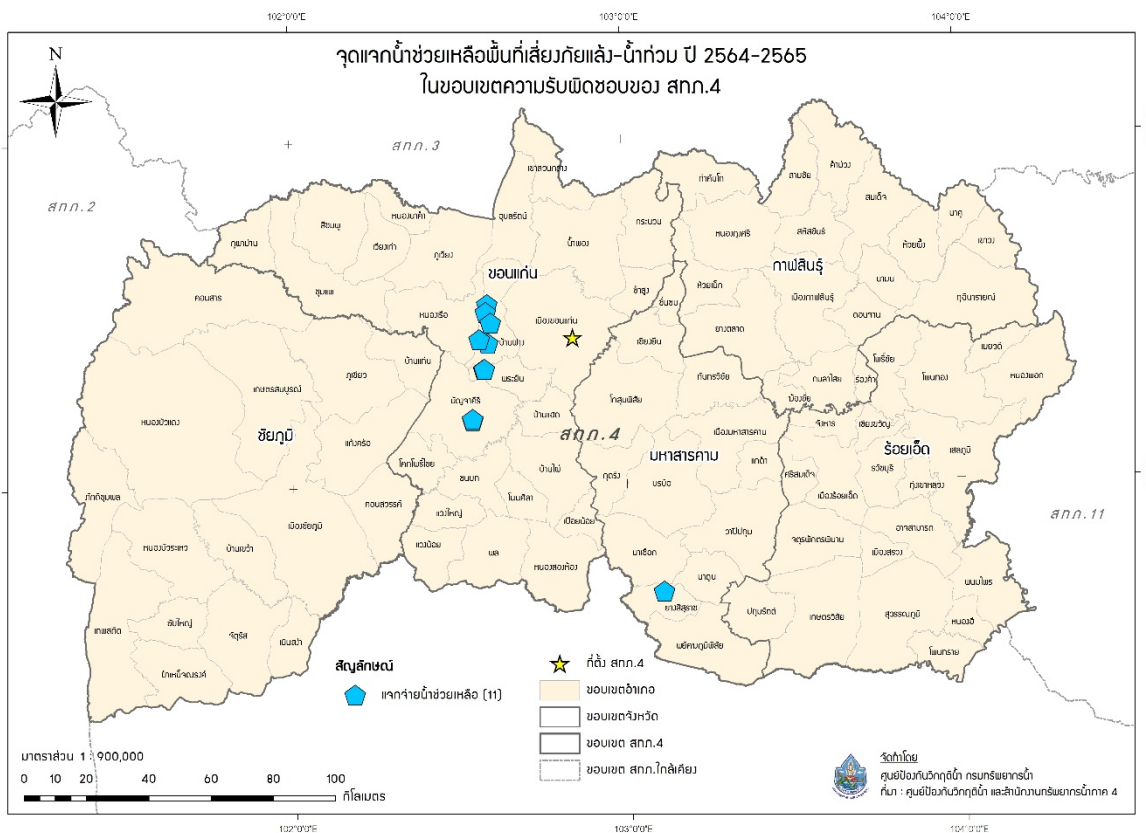

รูปที่ 6 ตำแหน่งจุดแจกจ่ายน้ำช่วยเหลือภัยแล้ง ในเขตพื้นที่ความรับผิดชอบของสำนักงานทรัพยากรน้ำภาค 4



## ภาคผนวก 1

พื้นที่เสี่ยงภัยแล้ง ในพื้นที่นอกเขตชลประทาน  
ในขอบเขตสำนักงานทรัพยากรน้ำภาค 4

## พื้นที่เสี่ยงภัยแล้งสำหรับพื้นที่นอกเขตชลประทานในขอบเขตสำนักงานทรัพยากรน้ำภาค 4

จังหวัด	อำเภอ	ตำบล	พื้นที่เสี่ยงภัยแล้ง (ไร่)				
			น้อย	ปานกลาง	มาก	ผลรวมทั้งหมด	
กาฬสินธุ์	กมลาไสย	โคกสมบูนธ์	970.69	2,229.61	11,104.99	14,305.29	
		โพนงาม		3,384.54	2,162.88	5,547.41	
		หนองแปน	275.43	16.03		291.46	
	กุฉินารายณ์	กุดข้าว		7,935.67			7,935.67
			กุดหว้า	18,796.86			18,796.86
		จุมจัง		20,088.55			20,088.55
			แจนแลน	17,532.53			17,532.53
		นาโก		16,515.31			16,515.31
			นาขาม	51,777.30			51,777.30
		บัวขาว		21,918.95			21,918.95
			สมสะอาด	18,406.65			18,406.65
		สามขา		26,796.83			26,796.83
			หนองห้าง	15,129.89			15,129.89
	เหล่าใหญ่		25,051.71			25,051.71	
		เหล่าไฮงาม	22,143.47			22,143.47	
	เขาวง	กุดปลาข้าว		5,676.91			5,676.91
			กุดสิมคุ่มใหม่	23,600.55			23,600.55
		คุ่มเก่า		8,312.87			8,312.87
			สงเปลือย	19,318.54			19,318.54
		สระพังทอง		8,038.45			8,038.45
หนองผือ			16,568.71			16,568.71	
คำม่วง		ดินจี่		13,457.25			13,457.25
	ทุ่งคลอง		20,389.72			20,389.72	
	นาทัน		42,927.27			42,927.27	
		นาบอน	30,476.48			30,476.48	
	เนินยาง		12,038.99			12,038.99	
		โพน	18,671.68			18,671.68	
ฆ้องชัย	โคกสะอาด	1,266.53	3,884.39	9,440.65	14,591.57		
	ฆ้องชัยพัฒนา	1,174.12	3,705.54	334.37	5,214.03		
ดอนจาน	ดงพุง		17,985.64			17,985.64	
		ดอนจาน	19,505.74			19,505.74	
	นาจำปา		16,047.60			16,047.60	
		ม่วงนา	10,181.39			10,181.39	
	สะอาดไชยศรี	25,793.60			25,793.60		
ท่าคันโท	กุงเก่า		25,588.24			25,588.24	
		กุดจิก	27,557.96			27,557.96	

ที่มาข้อมูล:

-พื้นที่ประกาศประสบภัยแล้ง 10 ปี (พ.ศ.2550-2559): กรมป้องกันและบรรเทาสาธารณภัย

-Area-Based (2561): สำนักงานทรัพยากรน้ำแห่งชาติ

-NDWI 5 ปี (พ.ศ.2556-2560): GISTDA

## พื้นที่เสี่ยงภัยแล้งสำหรับพื้นที่นอกเขตชลประทานในขอบเขตสำนักงานทรัพยากรน้ำภาค 4

จังหวัด	อำเภอ	ตำบล	พื้นที่เสี่ยงภัยแล้ง (ไร่)			
			น้อย	ปานกลาง	มาก	ผลรวมทั้งหมด
		ดงสมบูรณ์	18,991.52			18,991.52
		ท่าคันโท	10,136.22			10,136.22
		นาตาล	24,735.39			24,735.39
		ยางอุ้ม	21,979.14			21,979.14
	นาคู	นาคู	16,050.25			16,050.25
		โนนนาจาน	10,428.92			10,428.92
		บ่อแก้ว	24,904.42			24,904.42
		ภูแล่นช้าง	8,748.55			8,748.55
		สายนาวัง	11,486.33			11,486.33
	นามน	นามน	25,740.23			25,740.23
		ยอดแกง	29,239.00			29,239.00
		สงเปลือย	18,511.53			18,511.53
		หนองบัว	19,209.61			19,209.61
		หลักเหลี่ยม	15,857.38			15,857.38
	เมืองกาฬสินธุ์	กลางหมื่น	17,061.75			17,061.75
		ขมิ้น	20,066.28			20,066.28
		เชียงเครือ	8,532.52	774.99	149.83	9,457.34
		นาจารย์	19,264.85			19,264.85
		บึงวิชัย	6,053.93			6,053.93
		ไผ่	20,818.86			20,818.86
		โพนทอง	5,332.15			5,332.15
		ภูดิน	14,914.15			14,914.15
		ภูป้อ	25,979.25			25,979.25
		ลำปาว	13,720.23			13,720.23
		หนองกุ้ง	13,939.75			13,939.75
		เหนือ	4,621.60			4,621.60
	ยางตลาด	เขาพระนอน	15,224.46			15,224.46
		คลองขาม	14,534.68	2,350.30	13,632.54	30,517.52
		นาเชือก	11,665.70			11,665.70
		โนนสูง	5,613.09	935.20	12,761.10	19,309.39
		บัวบาน	5,307.23			5,307.23
		ยางตลาด	270.24	1,046.42	6,364.64	7,681.30
		เว่อ	12,030.88			12,030.88
		หนองตอกแป้น	141.31	917.00	11,297.12	12,355.43
		หนองฮีเฒ่า	1,535.13	332.70	13,334.26	15,202.09
		ห้วยจั่ว	4,331.50		138.97	4,470.47

ที่มาข้อมูล:

-พื้นที่ประกาศประสบภัยแล้ง 10 ปี (พ.ศ.2550-2559): กรมป้องกันและบรรเทาสาธารณภัย

-Area-Based (2561): สำนักงานทรัพยากรน้ำแห่งชาติ

-NDWI 5 ปี (พ.ศ.2556-2560): GISTDA

## พื้นที่เสี่ยงภัยแล้งสำหรับพื้นที่นอกเขตชลประทานในขอบเขตสำนักงานทรัพยากรน้ำภาค 4

จังหวัด	อำเภอ	ตำบล	พื้นที่เสี่ยงภัยแล้ง (ไร่)			
			น้อย	ปานกลาง	มาก	ผลรวมทั้งหมด
		หัวนาคำ		1,339.98	36,810.62	38,150.60
		อิติ้อ	7,074.30	1,129.58	18,543.69	26,747.57
	ร่องคำ	ร่องคำ		1,911.24	3,086.59	4,997.83
		สามัคคี	783.86	4,127.44	16,039.24	20,950.54
		เหล่าอ้อย		8,069.48	4,435.20	12,504.68
	สมเด็จ	แขงบาดาล	24,695.86			24,695.86
		ผาเสวย	19,179.14			19,179.14
		มหาไชย	17,557.33			17,557.33
		ลำห้วยหลัว	14,953.65			14,953.65
		ศรีสมเด็จ	15,606.79			15,606.79
		สมเด็จ	13,671.71			13,671.71
		หนองแวง	37,510.04			37,510.04
		หมู่น	8,890.80			8,890.80
	สหัสขันธ์	นามะเขือ	32,926.97			32,926.97
		นิคม	5,433.31			5,433.31
		โนนน้ำเกลี้ยง	14,690.47			14,690.47
		โนนบุรี	1,145.87			1,145.87
		โนนศิลา	16,821.08			16,821.08
		โนนแหลมทอง	8,598.50			8,598.50
		ภูสิงห์	6,168.96			6,168.96
		สหัสขันธ์	16,972.28			16,972.28
	สามชัย	คำสร้างเที่ยง	20,228.80			20,228.80
		สำราญ	40,376.39			40,376.39
		สำราญใต้	30,762.80			30,762.80
		หนองช้าง	27,411.00			27,411.00
	หนองกุศรี	โคกเครือ	46,757.08			46,757.08
		ดงมูล	26,766.86			26,766.86
		ลำหนองแสน	7,809.08			7,809.08
		เสาเกล้า	21,076.21			21,076.21
		หนองกุศรี	22,716.96			22,716.96
		หนองบัว	44,281.90			44,281.90
		หนองสรวง	18,409.29			18,409.29
		หนองหิน	19,913.53			19,913.53
		หนองใหญ่	31,343.39			31,343.39
	ห้วยผึ้ง	คำบง	35,312.67			35,312.67
		ไค้่นุ่น	13,728.04			13,728.04

ที่มาข้อมูล:

-พื้นที่ประกาศประสบภัยแล้ง 10 ปี (พ.ศ.2550-2559): กรมป้องกันและบรรเทาสาธารณภัย

-Area-Based (2561): สำนักงานทรัพยากรน้ำแห่งชาติ

-NDWI 5 ปี (พ.ศ.2556-2560): GISTDA

## พื้นที่เสี่ยงภัยแล้งสำหรับพื้นที่นอกเขตชลประทานในขอบเขตสำนักงานทรัพยากรน้ำภาค 4

จังหวัด	อำเภอ	ตำบล	พื้นที่เสี่ยงภัยแล้ง (ไร่)			
			น้อย	ปานกลาง	มาก	ผลรวมทั้งหมด
		นิคมห้วยผึ้ง	10,751.07			10,751.07
		หนองอู่บุตร	11,075.82			11,075.82
	ห้วยเม็ก	กุดโดน	27,788.22			27,788.22
		คำเหมือดแก้ว	16,322.59	246.55	1,899.12	18,468.26
		คำใหญ่	13,581.38			13,581.38
		ทรายทอง	11,605.36			11,605.36
		โนนสะอาด	10,121.85			10,121.85
		บึงนาเรียง	10,029.25			10,029.25
		พิมูล	10,770.59			10,770.59
		ห้วยเม็ก	28,640.54			28,640.54
		หัวหิน	9,797.99			9,797.99
ขอนแก่น	กระนวน	ดุนสาด		17,918.69		17,918.69
		น้ำอ้อม		10,979.49		10,979.49
		บ้านฝาง		18,819.80		18,819.80
		หนองกุงใหญ่		21,919.04		21,919.04
		หนองโก		33,646.74		33,646.74
		หนองโน		20,323.80		20,323.80
		ห้วยโจด		22,469.64		22,469.64
		ห้วยยาง		19,217.61		19,217.61
		หัวนาคำ		26,380.84		26,380.84
	เขาสวนกวาง	เขาสวนกวาง		9,171.90		9,171.90
		คำม่วง		15,311.04		15,311.04
		ดงเมืองแอม		32,505.66		32,505.66
		นาจั่ว		26,295.07		26,295.07
		โนนสมบูรณ		24,090.85		24,090.85
	โคกโพธิ์ไชย	ซับสมบูรณ	22,328.77		157.29	22,486.07
		นาแพง	886.53	7,756.34	11,726.06	20,368.93
		บ้านโคก	14,954.85	2,009.18	2,540.40	19,504.43
		โพธิ์ไชย	2,166.13	9,029.52	17,827.32	29,022.97
	ชนบท	กุดเพ็ชขอม	8,341.62		2,916.18	11,257.80
		ชนบท	6,109.67		2,603.44	8,713.11
		โนนพะยอม	10,405.52	179.61	6,422.83	17,007.96
		บ้านแท่น	12,638.78	335.48		12,974.27
		ปอแดง	12,174.82	604.06		12,778.88
		วังแสง	16,488.61	214.73	5,388.88	22,092.23
		ศรีบุญเรือง	430.33		2,098.91	2,529.24

ที่มาข้อมูล:

-พื้นที่ประกาศประสบภัยแล้ง 10 ปี (พ.ศ.2550-2559): กรมป้องกันและบรรเทาสาธารณภัย

-Area-Based (2561): สำนักงานทรัพยากรน้ำแห่งชาติ

-NDWI 5 ปี (พ.ศ.2556-2560): GISTDA

## พื้นที่เสี่ยงภัยแล้งสำหรับพื้นที่นอกเขตชลประทานในขอบเขตสำนักงานทรัพยากรน้ำภาค 4

จังหวัด	อำเภอ	ตำบล	พื้นที่เสี่ยงภัยแล้ง (ไร่)			
			น้อย	ปานกลาง	มาก	ผลรวมทั้งหมด
		ห้วยแก	16,499.58	833.64		17,333.23
	ชุมแพ	ข้าวเรียง	10,504.31	908.93	8,037.42	19,450.66
		ชุมแพ	4,607.62	1,660.37	52.85	6,320.85
		ไชยสอ	267.35	3,048.12	4,190.79	7,506.26
		นาเพียง			16,387.62	16,387.62
		นาหนองทุ่ม	16,491.63	218.95		16,710.58
		โนนสะอาด	5,200.07			5,200.07
		โนนหัน	8,006.14	145.01		8,151.15
		โนนอุดม			9,235.80	9,235.80
		วังหินลาด	23,178.53	674.09		23,852.62
		หนองเขียด	28,255.40	245.83		28,501.23
		หนองไผ่	20,567.43	97.79	638.78	21,304.00
		หนองเสาเล้า	1,056.52	163.49	16,084.95	17,304.96
	ข้าสูง	กระนวน	24,472.16	2,248.64	0.22	26,721.03
		คำแมด	10,144.01	156.49		10,300.50
		คูคำ	3,537.42	1,166.87	0.00	4,704.29
		บ้านโนน	13,278.21	1,111.12		14,389.33
		ห้วยเตย		18,252.11		18,252.11
	น้ำพอง	กุดน้ำใส	12,849.74			12,849.74
		ทรายมูล	12,032.36	1,415.44		13,447.81
		น้ำพอง	26,022.33			26,022.33
		บัวเงิน		41,524.95		41,524.95
		บัวใหญ่	10,958.86			10,958.86
		บ้านขาม	9,856.01	588.02		10,444.04
		พังทวย		27,151.38		27,151.38
		ม่วงหวาน		23,523.00		23,523.00
		วังชัย		1,926.08		1,926.08
		สะอาด		28,192.13		28,192.13
		หนองกุง		12,126.20		12,126.20
	โนนศิลา	โนนแดง		471.48	10,640.50	11,111.99
		โนนศิลา		12,222.52	203.21	12,425.73
		บ้านหัน		35,695.50	141.28	35,836.78
		เปือยใหญ่			12,611.97	12,611.97
		หนองปลาหมอ		5,395.14	9,677.92	15,073.06
	บ้านไผ่	แคนเหนือ	15,993.14	642.17		16,635.30
		ในเมือง	21,270.03			21,270.03

ที่มาข้อมูล:

-พื้นที่ประกาศประสบภัยแล้ง 10 ปี (พ.ศ.2550-2559): กรมป้องกันและบรรเทาสาธารณภัย

-Area-Based (2561): สำนักงานทรัพยากรน้ำแห่งชาติ

-NDWI 5 ปี (พ.ศ.2556-2560): GISTDA



## พื้นที่เสี่ยงภัยแล้งสำหรับพื้นที่นอกเขตชลประทานในขอบเขตสำนักงานทรัพยากรน้ำภาค 4

จังหวัด	อำเภอ	ตำบล	พื้นที่เสี่ยงภัยแล้ง (ไร่)			
			น้อย	ปานกลาง	มาก	ผลรวมทั้งหมด
		บ้านไผ่	3,649.11	179.24	9,293.10	13,121.44
		บ้านลาน	28,632.32	363.53		28,995.85
		ป่าปอ	29,646.90	290.00		29,936.89
		ภูเหล็ก	30,408.17			30,408.17
		เมืองเพี้ย	296.18	59.72	14,164.05	14,519.95
		หนองน้ำใส	13,122.93	490.09	126.09	13,739.11
		หัวหนอง	2,742.32	1,702.37	8,064.98	12,509.68
		หินตั้ง	25,915.40	111.46		26,026.86
	บ้านฝาง	โคกกาม	13,285.68			13,285.68
		โนนซ้อง		17,431.59	1,412.81	18,844.40
		บ้านฝาง		11,573.58	6,972.56	18,546.13
		บ้านเหล่า		114.50	18,200.96	18,315.47
		ป่ามะนาว		12,796.59	1,821.39	14,617.98
		ป่าหวายนึ่ง	24,802.86			24,802.86
		หนองบัว		18,494.55		18,494.55
	บ้านแฮด	โคกสำราญ	3,499.76	6,247.82	6,908.62	16,656.20
		โนนสมบูรณ์	14,544.38	1,777.17	1,609.16	17,930.70
		บ้านแฮด	22,139.68	84.71	815.14	23,039.52
		หนองแขง	22,591.40			22,591.40
	เปือยน้อย	ขามป้อม		24,166.23		24,166.23
		เปือยน้อย		5,481.91		5,481.91
		วังม่วง		31,188.93		31,188.93
		สระแก้ว		9,392.37		9,392.37
	พระยืน	ขามป้อม		1,701.20	15,916.01	17,617.21
		บ้านไต้			9,138.75	9,138.75
		พระบุ			12,127.70	12,127.70
		พระยืน		14,053.57	22,755.84	36,809.41
		หนองแวง			18,480.60	18,480.60
	พล	เก่าจิว		13,034.64		13,034.64
		โคกสง่า		23,325.07		23,325.07
		โจดหนองแก		24,175.72		24,175.72
		โนนข่า		11,552.33		11,552.33
		เพ็กใหญ่		22,996.87		22,996.87
		เมืองพล		14,217.20		14,217.20
		ลอมคอม		18,868.74		18,868.74
		โสภนกเต็น		19,557.07		19,557.07

ที่มาข้อมูล:

-พื้นที่ประกาศประสบภัยแล้ง 10 ปี (พ.ศ.2550-2559): กรมป้องกันและบรรเทาสาธารณภัย

-Area-Based (2561): สำนักงานทรัพยากรน้ำแห่งชาติ

-NDWI 5 ปี (พ.ศ.2556-2560): GISTDA

## พื้นที่เสี่ยงภัยแล้งสำหรับพื้นที่นอกเขตชลประทานในขอบเขตสำนักงานทรัพยากรน้ำภาค 4

จังหวัด	อำเภอ	ตำบล	พื้นที่เสี่ยงภัยแล้ง (ไร่)			
			น้อย	ปานกลาง	มาก	ผลรวมทั้งหมด
		หนองมะเขือ		20,323.01		20,323.01
		หนองวางนางเบา		20,734.76		20,734.76
		หนองวางโสกพระ		30,591.57		30,591.57
		หัวทุ่ง		9,638.02		9,638.02
	ภูผาม่าน	นาฝาย	5,151.02			5,151.02
		โนนคอม	4,638.73			4,638.73
		ภูผาม่าน	9,806.43			9,806.43
		วังสาวบ	11,572.81	20.68		11,593.49
		ห้วยม่วง	13,758.31			13,758.31
	ภูเวียง	กุดขอนแก่น	10,837.68	2,138.08	9,054.38	22,030.14
		ดินดำ	3,000.60	3.14	6,914.70	9,918.44
		ทุ่งชมพู	5,710.57	1,244.05	5,135.47	12,090.08
		นาชุมแสง	2,139.08	7,613.32	12,373.26	22,125.66
		นาหว่า	13,333.11	1,219.19	8,560.70	23,113.01
		บ้านเรือ	6,705.92	880.19	2,831.84	10,417.95
		ภูเวียง	3,595.17			3,595.17
		สงเปือย	4,007.49	2,459.80	7,462.06	13,929.35
		หนองกุงจีน	7,060.62	985.10	5,963.34	14,009.06
		หนองกุงชนสาร	62.42	6,207.44	29,852.19	36,122.05
		หว่าทอง	6,660.21	554.41	5,545.27	12,759.90
	มัญจาคีรี	กุดเค้า	1,000.59	18.85	16,243.62	17,263.07
		คำแคน	28,014.38	96.87		28,111.24
		ท่าศาลา	17,365.35	290.30	6,487.43	24,143.08
		นาข่า	27,163.23	694.47	2,570.39	30,428.09
		นางาม	39,245.91	1,048.95	499.82	40,794.68
		โพนเพ็ก	32,327.95	1,264.14		33,592.09
		สวนหม่อน	15,189.95	1,479.27	4,379.13	21,048.34
		หนองแปน	9,829.23	1,120.18	9,063.31	20,012.71
	เมืองขอนแก่น	โคกสี		184.76		184.76
		ดอนช้าง			10,478.38	10,478.38
		ดอนหัน		12,040.66	10,034.18	22,074.84
		แดงใหญ่		22.45	14,042.53	14,064.98
		ท่าพระ		12,290.49	1,273.11	13,563.60
		โนนท่อน		8,940.27		8,940.27
		บ้านค้อ		56,293.63	10.57	56,304.20
		บ้านทุ่ม		137.56	27,549.54	27,687.10

ที่มาข้อมูล:

-พื้นที่ประกาศประสบภัยแล้ง 10 ปี (พ.ศ.2550-2559): กรมป้องกันและบรรเทาสาธารณภัย

-Area-Based (2561): สำนักงานทรัพยากรน้ำแห่งชาติ

-NDWI 5 ปี (พ.ศ.2556-2560): GISTDA

## พื้นที่เสี่ยงภัยแล้งสำหรับพื้นที่นอกเขตชลประทานในขอบเขตสำนักงานทรัพยากรน้ำภาค 4

จังหวัด	อำเภอ	ตำบล	พื้นที่เสี่ยงภัยแล้ง (ไร่)			
			น้อย	ปานกลาง	มาก	ผลรวมทั้งหมด
		บ้านเป็ด		2,880.18	3,322.42	6,202.60
		บ้านห้วย			21,690.15	21,690.15
		พระลับ		235.71		235.71
		เมืองเก่า		3,422.48	2,289.85	5,712.33
		ศิลา	4,350.78	91.77		4,442.55
		สาวะถี		26,571.03	12,515.85	39,086.88
		สำราญ	9,160.77	268.66		9,429.43
	เวียงเก่า	เขาน้อย	7,781.77			7,781.77
		ในเมือง	13,216.81			13,216.81
		เมืองเก่าพัฒนา	6,710.15	141.20		6,851.34
	แวงน้อย	ก้านเหลือง	28,313.58	3,666.28		31,979.86
		ทางขวาง		20,448.58		20,448.58
		ท่านางแนว		8,039.80	2,907.63	10,947.43
		ท่าวัด		10,430.33	5,736.26	16,166.59
		ละหานนา		23,520.99	3,584.67	27,105.66
		แวงน้อย		21,109.32		21,109.32
	แวงใหญ่	คอนนิม		16,137.12		16,137.12
		โนนทอง		11,635.46	4,811.11	16,446.57
		โนนสะอาด		13,670.65	6,698.44	20,369.08
		แวงใหญ่	12,060.49	1,148.82		13,209.31
		ใหม่นาเพียง		19,776.75		19,776.75
	สีชมพู	ซำยาง		12,838.16		12,838.16
		ดงลาน		18,406.26		18,406.26
		นาจาน	19,227.22	137.56		19,364.77
		บริบูรณ์	16,342.91	256.15		16,599.06
		บ้านใหม่	17,481.80			17,481.80
		ภูห่าน	11,746.56			11,746.56
		วังเพิ่ม		18,388.61		18,388.61
		ศรีสุข	20,480.55	2,229.06		22,709.60
		สีชมพู		19,819.27		19,819.27
		หนองแดง	13,274.62	42.61		13,317.23
	หนองนาคำ	กุดธาตุ	26,826.14	136.24		26,962.38
		ขนวน	7,038.55		10,823.33	17,861.88
		บ้านโคก	8,515.75		4,144.11	12,659.87
	หนองเรือ	กุดกว้าง		16,251.26	11,223.50	27,474.75
		จระเข้	12,145.25			12,145.25

ที่มาข้อมูล:

-พื้นที่ประกาศประสบภัยแล้ง 10 ปี (พ.ศ.2550-2559): กรมป้องกันและบรรเทาสาธารณภัย

-Area-Based (2561): สำนักงานทรัพยากรน้ำแห่งชาติ

-NDWI 5 ปี (พ.ศ.2556-2560): GISTDA

## พื้นที่เสี่ยงภัยแล้งสำหรับพื้นที่นอกเขตชลประทานในขอบเขตสำนักงานทรัพยากรน้ำภาค 4

จังหวัด	อำเภอ	ตำบล	พื้นที่เสี่ยงภัยแล้ง (ไร่)			
			น้อย	ปานกลาง	มาก	ผลรวมทั้งหมด
		โนนทอง		15,042.74	16,813.61	31,856.34
		โนนทัน		10,179.42	8,605.77	18,785.19
		โนนสะอาด		3,630.79	13,581.34	17,212.13
		บ้านกง	10,146.86	1,228.81	479.13	11,854.80
		บ้านฝือ	9,239.91			9,239.91
		บ้านเม็ง	23,976.16		4,415.84	28,391.99
		ยางคำ	19,056.71			19,056.71
		หนองเรือ	12,327.13		5,577.18	17,904.31
	หนองสองห้อง	คึมชาด		26,391.95		26,391.95
		ดงเค็ง	18,254.84	2,262.24	0.43	20,517.50
		ดอนดั่ง	10,800.44	5,448.36		16,248.80
		ดอนตู	33,290.29	3,144.25	2.92	36,437.47
		ตะกั่วป่า	19,338.48	6,710.58	1,718.73	27,767.79
		โนนธาตุ	12,060.00	5,368.47	24.37	17,452.84
		วังหิน		21,914.61		21,914.61
		ลำโรง		16,378.88		16,378.88
		หนองไผ่ล้อม	13,710.47	1,226.88	0.12	14,937.47
		หนองเม็ก	12,962.49	9,216.01		22,178.50
		หนองสองห้อง	15,756.66	8,288.80	0.05	24,045.51
		หันโจด	8,955.27	8,202.74		17,158.02
	อุบลรัตน์	เขื่อนอุบลรัตน์	4,738.66	264.91		5,003.57
		โคกสูง	29,366.97	29.68		29,396.65
		ทุ่งโป่ง	11,443.02	192.98		11,636.00
		นาคำ	22,014.00	2,116.83		24,130.83
		บ้านดง	33,169.62	21.39		33,191.01
		ศรีสุขสำราญ	16,666.06	17.75		16,683.81
ชัยภูมิ	เกษตรสมบูรณ์	กุดเลาะ	827.20	401.60	12.64	1,241.43
		โนนกก	25,958.94			25,958.94
		โนนทอง	7,773.70			7,773.70
		บ้านเตื่อ	45,060.88			45,060.88
		บ้านบัว	8,152.97			8,152.97
		บ้านเป่า	10,266.98	3,748.09		14,015.07
		บ้านยาง	4,032.50			4,032.50
		บ้านหัน	22,773.70	8,364.78	219.72	31,358.20
		สระโพนทอง	15,311.50			15,311.50
		หนองข่า	20,755.47			20,755.47

ที่มาข้อมูล:

-พื้นที่ประกาศประสบภัยแล้ง 10 ปี (พ.ศ.2550-2559): กรมป้องกันและบรรเทาสาธารณภัย

-Area-Based (2561): สำนักงานทรัพยากรน้ำแห่งชาติ

-NDWI 5 ปี (พ.ศ.2556-2560): GISTDA

## พื้นที่เสี่ยงภัยแล้งสำหรับพื้นที่นอกเขตชลประทานในขอบเขตสำนักงานทรัพยากรน้ำภาค 4

จังหวัด	อำเภอ	ตำบล	พื้นที่เสี่ยงภัยแล้ง (ไร่)			
			น้อย	ปานกลาง	มาก	ผลรวมทั้งหมด
		หนองโพนงาม	44,640.49	2,283.29	2,657.81	49,581.59
	แก้งคร้อ	เก่าย่ำดี	6,526.48			6,526.48
		โคกกุ้ง	34,438.26			34,438.26
		ช่องสามหมอ	20,355.15			20,355.15
		ท่ามะไฟหวาน	11,352.30			11,352.30
		นาหนองทุ่ม	34,817.18			34,817.18
		บ้านแก้ง	23,756.17			23,756.17
		หนองขาม	24,261.81			24,261.81
		หนองไผ่	24,252.94			24,252.94
		หนองสังข์	11,928.05	4,022.90	18,328.83	34,279.78
		หุบคา	25,025.80	351.70	1,905.29	27,282.78
	คอนสวรรค์	คอนสวรรค์	4,917.80	9,148.30	6,890.73	20,956.83
		โคกมั่งงอย	24,411.37		12.36	24,423.73
		ช่องสามหมอ	13,944.75			13,944.75
		โนนสะอาด	1,306.33	7,291.81	2,803.78	11,401.92
		บ้านโสก	24,291.21			24,291.21
		ยางหวาย	2,570.06	4,791.08	3,888.45	11,249.59
		ศรีสำราญ	14,899.78	3,941.70	1,626.80	20,468.28
		หนองขาม	11,772.78	3,856.60	336.22	15,965.60
		ห้วยไร่	18,841.10			18,841.10
	คอนสาร	คอนสาร	2,701.82			2,701.82
		ดงกลาง	21,727.01			21,727.01
		ดงบัง	13,693.79			13,693.79
		ทุ่งนาเลา	14,710.80			14,710.80
		ทุ่งพระ	14,479.51			14,479.51
		ทุ่งลุยลาย	16,893.88			16,893.88
		โนนคูณ	8,127.53	4,294.31	10,146.52	22,568.36
		ห้วยยาง	39,818.26			39,818.26
	จัตุรัส	กุดน้ำใส	8,669.15	6,692.39	17,575.52	32,937.06
		บ้านกอก	10,526.22	7,803.29	17,699.88	36,029.39
		บ้านขาม	115.38	3,888.30	12,779.25	16,782.93
		ละหาน	18,935.72	2,837.70	3,017.17	24,790.59
		สัมปอ	3,644.23	20,736.62	8,077.58	32,458.44
		หนองโดน	812.42	7,995.62	17,087.06	25,895.10
		หนองบัวโคก	11,934.08	5,175.44	20,387.28	37,496.80
		หนองบัวบาน	898.31	8,975.50	6,644.39	16,518.21

ที่มาข้อมูล:

-พื้นที่ประกาศประสบภัยแล้ง 10 ปี (พ.ศ.2550-2559): กรมป้องกันและบรรเทาสาธารณภัย

-Area-Based (2561): สำนักงานทรัพยากรน้ำแห่งชาติ

-NDWI 5 ปี (พ.ศ.2556-2560): GISTDA

## พื้นที่เสี่ยงภัยแล้งสำหรับพื้นที่นอกเขตชลประทานในขอบเขตสำนักงานทรัพยากรน้ำภาค 4

จังหวัด	อำเภอ	ตำบล	พื้นที่เสี่ยงภัยแล้ง (ไร่)			
			น้อย	ปานกลาง	มาก	ผลรวมทั้งหมด
		หนองบัวใหญ่	140.39	4,943.09	14,384.89	19,468.38
	ซับใหญ่	ซับใหญ่	14,726.48			14,726.48
		ตะโกทอง	3,064.25	12,317.03		15,381.27
		ท่ากูป	16,134.20	1,849.39		17,983.59
	เทพสถิต	นายางหลัก	12,102.42			12,102.42
		บ้านไร่	24,103.55			24,103.55
		โป่งนก	23,328.57			23,328.57
		วะตะแบก	25,582.66			25,582.66
		ห้วยยายจิว	12,244.06	10,681.36		22,925.42
	เนินสง่า	กะฮาด	21,155.26	5,182.36	2,713.33	29,050.95
		ตาเนิน	23,290.38	16.85	813.39	24,120.62
		รังงาม	31,234.71	30.41	154.22	31,419.33
		หนองฉิม	41,114.42		115.83	41,230.25
	บ้านเขว้า	ชีบน	26,923.80		0.15	26,923.95
		ตลาดแร้ง	11,922.22	13,067.33	15,284.60	40,274.15
		โนนแดง	2,255.79	2,759.71	2,207.12	7,222.62
		บ้านเขว้า		12,909.67	11,490.82	24,400.50
		ภูแลนคา	22,267.11			22,267.11
		ลุ่มลำชี		15,375.56	300.07	15,675.63
	บ้านแท่น	บ้านเต่า	630.18	24,590.30		25,220.48
		บ้านแท่น		23,649.43		23,649.43
		สระพัง	531.37	8,383.25		8,914.62
		สามสวน		33,048.82		33,048.82
		หนองคู	449.40	22,823.18		23,272.57
	บ้านหันฉนวน	เกาะมะนาว	5,492.21	1,500.49	15,394.76	22,387.46
		โคกเพชรพัฒนา	19,826.65	7,919.65	14,496.67	42,242.97
		โคกเริงรัมย์	16,086.31	991.77	270.86	17,348.94
		บ้านขวน	5,342.34	7,929.32	15,767.50	29,039.15
		บ้านตาล	126.02	3,248.69	4,442.82	7,817.53
		บ้านเพชร	3,219.12	29.10	4,360.83	7,609.05
		หัวทะเล	7,919.82	953.10	14,550.46	23,423.38
	ภักดีชุมพล	เจาทอง	19,572.00			19,572.00
		บ้านเจียง	14,165.99			14,165.99
		วังทอง	29,129.25	7.83	0.65	29,137.72
		แหลมทอง	30,136.09	1.80	0.23	30,138.11
	ภูเขียว	กวางโจน		9,730.03	26,961.87	36,691.90

ที่มาข้อมูล:

-พื้นที่ประกาศประสบภัยแล้ง 10 ปี (พ.ศ.2550-2559): กรมป้องกันและบรรเทาสาธารณภัย

-Area-Based (2561): สำนักงานทรัพยากรน้ำแห่งชาติ

-NDWI 5 ปี (พ.ศ.2556-2560): GISTDA



## พื้นที่เสี่ยงภัยแล้งสำหรับพื้นที่นอกเขตชลประทานในขอบเขตสำนักงานทรัพยากรน้ำภาค 4

จังหวัด	อำเภอ	ตำบล	พื้นที่เสี่ยงภัยแล้ง (ไร่)			
			น้อย	ปานกลาง	มาก	ผลรวมทั้งหมด
		กุดยม		13,253.34	5,038.85	18,292.19
		โคกสะอาด		18,281.58	9,860.62	28,142.20
		ธาตุทอง	22,844.23	3,164.04	16,725.21	42,733.48
		บ้านแก้ง		39,087.36	22,455.82	61,543.18
		บ้านดอน		8,768.25	14,589.47	23,357.72
		บ้านเพชร		7,054.62	11,596.46	18,651.09
		ผักปัง	13,488.01	7,043.11	785.74	21,316.86
		หนองคอนไทย		14,695.60	7,807.83	22,503.43
		หนองตุม	26,854.31	6,797.49	176.68	33,828.49
		โอโล	2,052.90	10,044.74	12,815.14	24,912.78
	เมืองชัยภูมิ	กุดตุ้ม	7,488.21	16,243.44	16,811.83	40,543.48
		โคกสูง	16,343.93	3,532.06	5,367.86	25,243.85
		ชีลอง		10,391.02	10,866.81	21,257.83
		ซับสีทอง	41,501.94			41,501.94
		ท่าหินโงม	21,998.90			21,998.90
		นาฝาย	22,918.89			22,918.89
		นาเสียว	24,839.43			24,839.43
		โนนสำราญ		7,976.64	9,972.71	17,949.35
		ในเมือง		76.50	370.83	447.33
		บ้านค่าย		7,859.83	1,998.13	9,857.96
		บ้านเล่า	13,184.76			13,184.76
		บึงคล้า		5,673.68	21,647.92	27,321.60
		โพนทอง	17,244.53	926.25	4,804.86	22,975.64
		รอบเมือง	4,820.88	3,801.40	3,381.92	12,004.19
		ลาดใหญ่	12,416.32	4,230.20	9,933.47	26,579.99
		หนองนาแซง		3,778.77	8,339.97	12,118.74
		หนองไผ่		10,544.95	30,214.53	40,759.48
		ห้วยต้อน	35,339.12			35,339.12
		ห้วยบง	23,754.99			23,754.99
	หนองบัวแดง	กุดชุมแสง	35,574.16			35,574.16
		คูเมือง	34,421.08			34,421.08
		ถ้ำวัวแดง	26,318.08			26,318.08
		ท่าใหญ่	32,408.19			32,408.19
		นางแดด	40,217.73			40,217.73
		วังชมภู	23,242.23			23,242.23
		หนองบัวแดง	29,759.02			29,759.02

ที่มาข้อมูล:

-พื้นที่ประกาศประสบภัยแล้ง 10 ปี (พ.ศ.2550-2559): กรมป้องกันและบรรเทาสาธารณภัย

-Area-Based (2561): สำนักงานทรัพยากรน้ำแห่งชาติ

-NDWI 5 ปี (พ.ศ.2556-2560): GISTDA

## พื้นที่เสี่ยงภัยแล้งสำหรับพื้นที่นอกเขตชลประทานในขอบเขตสำนักงานทรัพยากรน้ำภาค 4

จังหวัด	อำเภอ	ตำบล	พื้นที่เสี่ยงภัยแล้ง (ไร่)			
			น้อย	ปานกลาง	มาก	ผลรวมทั้งหมด
		หนองแขง	46,476.20			46,476.20
	หนองบัวระเหว	โคกสะอาด	13,230.20			13,230.20
		วังตะเฒ่า	18,018.93			18,018.93
		โสกปลาดุก	17,076.19	10.45		17,086.64
		หนองบัวระเหว	1,114.17	3,256.03	3,919.37	8,289.57
		ห้วยแย้	7,340.26			7,340.26
มหาสารคาม	กันทรวิชัย	กุดไล่จ้อ		1,461.41	7,179.18	8,640.58
		ขามเฒ่าพัฒนา		933.81	13,289.65	14,223.46
		ขามเรียง		7,553.65	15,577.12	23,130.77
		เขวาใหญ่		2,195.13	25,121.38	27,316.51
		คันธารราษฎร์		498.96	11,288.58	11,787.54
		โคกพระ		516.33	11,906.23	12,422.56
		ท่าขอนยาง		4,672.29	1,419.67	6,091.96
		นาสีนวน		1,259.32	24,319.56	25,578.88
		มะค่า		1,498.79	4,460.59	5,959.38
		ศรีสุข		1,331.52	24,717.78	26,049.30
	กุดรัง	กุดรัง	20,665.17			20,665.17
		นาโพธิ์	43,615.21			43,615.21
		เลิงแฝก	28,820.12			28,820.12
		หนองแขง	32,639.49			32,639.49
		ห้วยเตย	19,438.14			19,438.14
	แกดำ	แกดำ	15,548.71	0.69	211.27	15,760.68
		โนนภิบาล	9,014.19	527.82	2,669.01	12,211.02
		มิตรภาพ	245.04	5,142.27	14,544.80	19,932.12
		วังแสง	13,839.79	442.62	1,505.29	15,787.70
		หนองกุง	10.42	3,651.29	9,998.59	13,660.30
	โกสุมพิสัย	แก้งแก	4,495.66	3,183.98	1,043.45	8,723.10
		เขวาไร่	38,068.01	1,603.09	3,145.27	42,816.37
		เขื่อน		98.74	645.39	744.13
		ดอนกลาง	27,388.40			27,388.40
		แพง	6,379.63	1,401.23	8,708.60	16,489.45
		โพนงาม		3,843.44	2,682.55	6,525.99
		เลิงใต้		1,400.49	1,041.05	2,441.54
		วังยาว	6,015.60			6,015.60
		หนองกุงสวรรค์	20,479.27		4.71	20,483.99
		หนองบอน	45.71	5,194.02	5,842.27	11,082.00

ที่มาข้อมูล:

-พื้นที่ประกาศประสบภัยแล้ง 10 ปี (พ.ศ.2550-2559): กรมป้องกันและบรรเทาสาธารณภัย

-Area-Based (2561): สำนักงานทรัพยากรน้ำแห่งชาติ

-NDWI 5 ปี (พ.ศ.2556-2560): GISTDA

## พื้นที่เสี่ยงภัยแล้งสำหรับพื้นที่นอกเขตชลประทานในขอบเขตสำนักงานทรัพยากรน้ำภาค 4

จังหวัด	อำเภอ	ตำบล	พื้นที่เสี่ยงภัยแล้ง (ไร่)			
			น้อย	ปานกลาง	มาก	ผลรวมทั้งหมด
		หนองเหล็ก	30,649.42		30.83	30,680.24
		หัวขวาง		4,905.76	1,901.74	6,807.50
		เหล่า	12,794.44	2,469.55	3,948.65	19,212.65
	ชื่นชม	กุดปลาคุง	12,852.85			12,852.85
		ชื่นชม	17,054.09			17,054.09
		หนองกุง	1,993.41	1,360.34	6,067.20	9,420.96
		เหล่าดอกไม้	3,066.81	1,160.82	11,490.98	15,718.60
	เขียงยืน	กู่ทอง		3,089.35	5,184.40	8,273.75
		เขียงยืน		3,454.59	19,023.23	22,477.81
		ดอนเงิน		1,966.61	17,206.32	19,172.94
		นาทอง		1,119.46	4,510.53	5,629.99
		โพนทอง		370.15	11,519.31	11,889.46
		เสือเต่า	0.34	3,695.69	17,589.13	21,285.16
		หนองซอน		910.14	8,511.64	9,421.78
		เหล่าบัวบาน		496.68	617.98	1,114.66
	นาเชือก	เขวาไร่	23,134.67			23,134.67
		นาเชือก	13,432.98			13,432.98
		ปอพาน	29,081.69		30.75	29,112.44
		สันป่าตอง	15,080.34			15,080.34
		ลำโรง	24,145.35			24,145.35
		หนองกุง	7,016.26		0.00	7,016.26
		หนองแดง	18,072.00			18,072.00
		หนองโพธิ์	20,759.61			20,759.61
		หนองเม็ก	12,122.30		0.53	12,122.83
		หนองเรือ	18,169.03	1,464.30	4,129.52	23,762.84
	นาดูน	กู่สันตร์ตัน		2,378.81	9,876.69	12,255.49
		ดงควน	11,636.57	93.55	535.35	12,265.47
		ดงบัง		736.86	6,661.73	7,398.58
		ดงยาง	2,419.12	2,447.86	20,435.12	25,302.10
		นาดูน	4,603.25	136.02	1,263.11	6,002.38
		พระธาตุ		1,327.31	5,202.24	6,529.55
		หนองคู	12,017.67	270.01	5,295.92	17,583.60
		หนองไผ่		301.93	12,182.79	12,484.72
		หัวดง	382.21	1,135.12	15,282.57	16,799.90
	บรบือ	กำพี้	4,661.07		6.87	4,667.94
		ดอนงัว	2,456.35	152.70	6,586.45	9,195.50

ที่มาข้อมูล:

-พื้นที่ประกาศประสบภัยแล้ง 10 ปี (พ.ศ.2550-2559): กรมป้องกันและบรรเทาสาธารณภัย

-Area-Based (2561): สำนักงานทรัพยากรน้ำแห่งชาติ

-NDWI 5 ปี (พ.ศ.2556-2560): GISTDA

## พื้นที่เสี่ยงภัยแล้งสำหรับพื้นที่นอกเขตชลประทานในขอบเขตสำนักงานทรัพยากรน้ำภาค 4

จังหวัด	อำเภอ	ตำบล	พื้นที่เสี่ยงภัยแล้ง (ไร่)			
			น้อย	ปานกลาง	มาก	ผลรวมทั้งหมด
		โนนแดง	42,550.29	15.28		42,565.57
		โนนราษี	18,194.33	175.19	339.33	18,708.85
		บรบือ	33,786.30			33,786.30
		บ่อใหญ่	19,402.09			19,402.09
		บัวมาศ			879.15	879.15
		ยาง	2,606.87			2,606.87
		วังไชย	18,170.24			18,170.24
		วังใหม่	17,405.12			17,405.12
		หนองโก	18,018.70			18,018.70
		หนองคูขาด	25,125.44			25,125.44
		หนองจิก	22,057.88			22,057.88
		หนองม่วง	14,099.87			14,099.87
		หนองสิม	14,533.83			14,533.83
	พยัคฆภูมิพิสัย	ก้ามปู		1,076.96	17,783.50	18,860.47
		นาสีนวล		517.92	15,923.40	16,441.32
		ปะหลาน	212.15	345.21	17,342.52	17,899.88
		ภารแอ่น		141.07	10,659.18	10,800.25
		เม็กดำ	16,115.74	678.25	13,021.51	29,815.50
		เมืองเตา		389.29	40,842.86	41,232.14
		เมืองเสือ		773.32	9,784.74	10,558.07
		ราษฎร์เจริญ		306.91	30,047.05	30,353.96
		ราษฎร์พัฒนา		287.66	8,109.62	8,397.28
		ลานสะแก		1,210.05	13,168.15	14,378.20
		เวียงชัย		553.52	15,567.07	16,120.59
		เวียงสะอาด		175.73	19,151.83	19,327.56
		หนองบัว	13,291.42	5.43	756.94	14,053.79
		หนองบัวแก้ว		622.41	19,157.88	19,780.29
	เมืองมหาสารคาม	แก้ง		7,002.04	48.49	7,050.53
		แก้งเลิงจาน	3,574.78	1,258.26	2,559.74	7,392.77
		เขวา		7,678.94	15,467.63	23,146.57
		โคกก่อ	31,995.40			31,995.40
		ดอนหว้าน	5,854.50			5,854.50
		ท่าตูม		4,327.12	2,594.61	6,921.73
		ท่าสองคอน	16,150.28	5,529.42	3,135.09	24,814.78
		บัวค้อ	10,238.61			10,238.61
		ลาดพัฒนา		15,863.00	3,004.82	18,867.82

ที่มาข้อมูล:

-พื้นที่ประกาศประสบภัยแล้ง 10 ปี (พ.ศ.2550-2559): กรมป้องกันและบรรเทาสาธารณภัย

-Area-Based (2561): สำนักงานทรัพยากรน้ำแห่งชาติ

-NDWI 5 ปี (พ.ศ.2556-2560): GISTDA

## พื้นที่เสี่ยงภัยแล้งสำหรับพื้นที่นอกเขตชลประทานในขอบเขตสำนักงานทรัพยากรน้ำภาค 4

จังหวัด	อำเภอ	ตำบล	พื้นที่เสี่ยงภัยแล้ง (ไร่)			
			น้อย	ปานกลาง	มาก	ผลรวมทั้งหมด
		แวงน่าง	6,610.49	6,700.74	8,108.12	21,419.35
		หนองโน	11,805.48	21.10	25.53	11,852.12
		หนองปลิง	11,433.88	178.97	18.01	11,630.87
		ห้วยแอ่ง		2,636.01	1,628.94	4,264.95
	ยางสีสุราช	ดงเมือง	1,012.88	526.29	8,604.98	10,144.15
		นาภู	11,970.57		0.12	11,970.70
		บ้านกู่	5,180.72	199.84	5,446.06	10,826.62
		ยางสีสุราช	15,138.51			15,138.51
		แวงดง	26,685.62		0.09	26,685.72
		สร้างแข่ง	9,616.67	33.41	1,949.81	11,599.89
		หนองบัวสันตุ		1,545.48	13,806.20	15,351.68
	วาปีปทุม	ขามป้อม		298.29	20,506.50	20,804.80
		แคน	13,364.25			13,364.25
		โคกสีทองกลาง	1,934.90	630.03	5,049.10	7,614.04
		จัวบา	13,594.56		11,739.41	25,333.98
		ดงใหญ่	9,544.51	12.84	171.18	9,728.53
		นาข่า	2,279.81	2,309.09	14,107.08	18,695.98
		บ้านหวาย	3,320.55	1,606.07	11,149.01	16,075.64
		ประชาพัฒนา		1,555.39	6,123.13	7,678.52
		โพธิ์ชัย		136.77	1,192.23	1,329.00
		เสื่อไถ่	6,688.79	1,955.35	13,074.94	21,719.08
		หนองทุ่ม		867.63	16,290.54	17,158.17
		หนองแสง	162.57	1,017.55	6,552.36	7,732.48
		หนองแสน	12,330.89		0.00	12,330.89
		หนองไฮ		726.54	11,364.01	12,090.55
		หัวเรือ		1,744.36	12,155.72	13,900.08
ร้อยเอ็ด	เกษตรวิสัย	กำแพง		32,563.00		32,563.00
		กู่กาสิงห์		9,460.85		9,460.85
		เกษตรวิสัย		27,915.15		27,915.15
		ดงครั่งน้อย		61,343.75		61,343.75
		ดงครั่งใหญ่		39,230.41		39,230.41
		ทุ่งทอง		53,880.77		53,880.77
		น้ำอ้อม		11,290.38		11,290.38
		โนนสว่าง		8,905.22		8,905.22
		บ้านฝาง		5,558.20		5,558.20
		เมืองบัว		25,839.58		25,839.58

ที่มาข้อมูล:

-พื้นที่ประกาศประสบภัยแล้ง 10 ปี (พ.ศ.2550-2559): กรมป้องกันและบรรเทาสาธารณภัย

-Area-Based (2561): สำนักงานทรัพยากรน้ำแห่งชาติ

-NDWI 5 ปี (พ.ศ.2556-2560): GISTDA

## พื้นที่เสี่ยงภัยแล้งสำหรับพื้นที่นอกเขตชลประทานในขอบเขตสำนักงานทรัพยากรน้ำภาค 4

จังหวัด	อำเภอ	ตำบล	พื้นที่เสี่ยงภัยแล้ง (ไร่)			
			น้อย	ปานกลาง	มาก	ผลรวมทั้งหมด
		สิงห์โคก		21,211.47		21,211.47
		หนองแขวง		42,465.19		42,465.19
		เหล่าหลวง		12,663.74		12,663.74
	จตุรพักตรพิมาน	โคกล่าม	15,027.20	11,001.34		26,028.54
		ดงกลาง		18,706.41		18,706.41
		ดงแดง	16,735.92	7,040.36		23,776.27
		คู่น้อย		19,762.40		19,762.40
		น้ำใส	10,476.51	0.00		10,476.51
		ป่าสังข์	129.68	21,699.00		21,828.68
		เมืองหงส์	0.24	26,534.00		26,534.25
		ล้นฟ้า		13,149.73		13,149.73
		ศรีโคตร		14,909.25		14,909.25
		หนองผือ		15,950.31		15,950.31
		หัวช้าง	0.00	18,565.86		18,565.86
		อีง่อง		18,047.57		18,047.57
	จังหาร	จังหาร	1,695.77	3,657.85		5,353.62
		ดงสิงห์		12,509.81		12,509.81
		ดินดำ		11,217.61		11,217.61
		ป่าฝ่า	2,226.13	1,581.90		3,808.03
		ผักแว่น		3,224.04		3,224.04
		ม่วงลาด		2,593.21		2,593.21
		ยางใหญ่	4,351.79	6,020.06		10,371.85
		แสนชาติ		7,559.58		7,559.58
	เชียงขวัญ	เชียงขวัญ		9,898.93		9,898.93
		บ้านเขื่อง		9,197.30		9,197.30
		พระเจ้า		2,924.14		2,924.14
		พระธาตุ		5,011.68		5,011.68
		พลับพลา		7,666.08		7,666.08
		หมู่มั่น	1,485.94	5,987.76		7,473.70
	ทุ่งเขาหลวง	ทุ่งเขาหลวง		14,140.81		14,140.81
		เทอดไทย	1,230.48	5,653.12		6,883.60
		บึงงาม		20,185.86		20,185.86
		มะบ้า		9,331.03		9,331.03
		เหล่า	6,201.21	1,427.64		7,628.85
	ธวัชบุรี	เขวาทุ่ง	14,808.54	1,145.60		15,954.14
		ธงธานี		6,991.88		6,991.88

ที่มาข้อมูล:

-พื้นที่ประกาศประสบภัยแล้ง 10 ปี (พ.ศ.2550-2559): กรมป้องกันและบรรเทาสาธารณภัย

-Area-Based (2561): สำนักงานทรัพยากรน้ำแห่งชาติ

-NDWI 5 ปี (พ.ศ.2556-2560): GISTDA

## พื้นที่เสี่ยงภัยแล้งสำหรับพื้นที่นอกเขตชลประทานในขอบเขตสำนักงานทรัพยากรน้ำภาค 4

จังหวัด	อำเภอ	ตำบล	พื้นที่เสี่ยงภัยแล้ง (ไร่)			
			น้อย	ปานกลาง	มาก	ผลรวมทั้งหมด
		ธวัชบุรี		8,255.42		8,255.42
		นิเวศน์	3,643.34	4,689.17		8,332.51
		บึงนคร		14,625.78		14,625.78
		ไพศาล	132.83	9,887.55		10,020.38
		มะฮี	1,600.18	7,141.27		8,741.45
		เมืองน้อย	11,042.99	516.76		11,559.75
		ราชธานี	5,880.52			5,880.52
		หนองไผ่	15,002.98			15,002.98
		หนองพอก		3,959.40		3,959.40
		อู่เม้า	2,132.07	12,713.43		14,845.50
	ปทุมรัตน์	ขี้เหล็ก		17,864.93		17,864.93
		ดอกกล้า		35,898.83		35,898.83
		โนนสง่า		18,600.70		18,600.70
		โนนสวรรค์		26,104.52		26,104.52
		บัวแดง		9,941.69		9,941.69
		โพนสูง		6,668.59		6,668.59
		สระบัว		28,061.30		28,061.30
		หนองแคน		23,630.67		23,630.67
	พนมไพร	กุดน้ำใส		7,057.94		7,057.94
		ค้อใหญ่	2,906.58	1,135.84		4,042.42
		คำไฮ		12,449.78		12,449.78
		โคกสว่าง	6,208.66	219.80		6,428.46
		ชานูวรรณ		12,438.12		12,438.12
		นานวล	10,224.35	3,931.84		14,156.19
		พนมไพร	3,813.88	9,657.28		13,471.17
		โพธิ์ชัย	10,765.44	0.06		10,765.50
		โพธิ์ใหญ่	1,363.63	6,037.44		7,401.07
		วารีสวัสดิ์	3,919.73	5,702.83		9,622.56
		สระแก้ว	3,838.58	5,405.48		9,244.06
		แสนสุข		14,808.44		14,808.44
		หนองทัพไทย	2,373.06	14,252.54		16,625.60
	โพธิ์ชัย	ขามเปี้ย	7,902.92	11,013.99		18,916.91
		คำพอง	4,102.43			4,102.43
		เซียงใหม่		12,317.82		12,317.82
		ดอนโอง		14,762.49		14,762.49
		บัวคำ		8,513.40		8,513.40

ที่มาข้อมูล:

-พื้นที่ประกาศประสบภัยแล้ง 10 ปี (พ.ศ.2550-2559): กรมป้องกันและบรรเทาสาธารณภัย

-Area-Based (2561): สำนักงานทรัพยากรน้ำแห่งชาติ

-NDWI 5 ปี (พ.ศ.2556-2560): GISTDA

## พื้นที่เสี่ยงภัยแล้งสำหรับพื้นที่นอกเขตชลประทานในขอบเขตสำนักงานทรัพยากรน้ำภาค 4

จังหวัด	อำเภอ	ตำบล	พื้นที่เสี่ยงภัยแล้ง (ไร่)			
			น้อย	ปานกลาง	มาก	ผลรวมทั้งหมด
		โพธิ์ศรี	3,292.34	7,504.37		10,796.71
		สะอาด		13,694.16		13,694.16
		หนองตาไก่		12,161.75		12,161.75
		อัครค้ำ	8,609.39			8,609.39
	โพนทราย	ท่าหาดยาว		24,890.14		24,890.14
		โพนทราย		15,252.06		15,252.06
		ยางค้ำ		13,586.73		13,586.73
		ศรีสว่าง		16,419.12		16,419.12
		สามขา		16,140.98		16,140.98
	โพนทอง	ค่านาดี	10,455.90	1,170.64		11,626.53
		โคกกกม่วง		13,962.44		13,962.44
		โคกสูง		9,409.41		9,409.41
		นาอุดม	3.74	16,991.58		16,995.32
		โนนชัยศรี		15,520.94		15,520.94
		พรมสวรรค์	112.51	27,889.01		28,001.52
		โพธิ์ทอง	2,200.90	19,543.36		21,744.26
		โพธิ์ศรีสว่าง		23,501.29		23,501.29
		วังสามัคคี	3,416.94	11,947.78		15,364.72
		แวง	8,461.07	668.16		9,129.23
		สระนกแก้ว		10,781.82		10,781.82
		สว่าง		15,470.93		15,470.93
		หนองใหญ่	11,582.26			11,582.26
		อุ่มเม่า		15,312.99		15,312.99
	เมยวดี	ชมสะอาด	5,559.49			5,559.49
		ชุมพร	9,176.96			9,176.96
		บึงเลิศ	4,942.18			4,942.18
		เมยวดี	8,789.25			8,789.25
	เมืองร้อยเอ็ด	ขอนแก่น	8,275.32			8,275.32
		แคนใหญ่	14,564.15			14,564.15
		ดงลาน	6,864.58			6,864.58
		นาโพธิ์	9,691.14			9,691.14
		โนนตาล	10,930.58			10,930.58
		โนนรัง	5,265.74			5,265.74
		ปอภาร (ปอพาน)	3,071.02	13,372.75		16,443.77
		เมืองทอง	9,585.17			9,585.17
		รอบเมือง	10,601.86			10,601.86

ที่มาข้อมูล:

-พื้นที่ประกาศประสบภัยแล้ง 10 ปี (พ.ศ.2550-2559): กรมป้องกันและบรรเทาสาธารณภัย

-Area-Based (2561): สำนักงานทรัพยากรน้ำแห่งชาติ

-NDWI 5 ปี (พ.ศ.2556-2560): GISTDA



## พื้นที่เสี่ยงภัยแล้งสำหรับพื้นที่นอกเขตชลประทานในขอบเขตสำนักงานทรัพยากรน้ำภาค 4

จังหวัด	อำเภอ	ตำบล	พื้นที่เสี่ยงภัยแล้ง (ไร่)			
			น้อย	ปานกลาง	มาก	ผลรวมทั้งหมด
		สะอาดสมบูรณ์	13,741.37			13,741.37
		สีแก้ว	1,797.17	15,444.60		17,241.77
		หนองแก้ว	13,591.50			13,591.50
		หนองแวง	8,890.05	198.99		9,089.04
		เหนือเมือง	4,183.12	415.30		4,598.42
	เมืองสรวง	กกกุง	8,504.14			8,504.14
		คูเมือง	4,591.55	9,114.10		13,705.65
		เมืองสรวง	8,932.36			8,932.36
		หนองผือ	10,316.46	2,668.20		12,984.66
		หนองหิน	10,119.88	3,135.44		13,255.32
	ศรีสมเด็จ	บ้านบาก	5,128.58			5,128.58
		โพธิ์ทอง	3,352.47			3,352.47
		โพธิ์สัย		7,861.75		7,861.75
		เมืองเปลือย	4,028.81			4,028.81
		ศรีสมเด็จ	11,763.10			11,763.10
		สวนจิก	5,896.56	11,588.28		17,484.84
		หนองแวงควง	9,228.34			9,228.34
		หนองใหญ่	4,871.11	2,822.33		7,693.43
	สุวรรณภูมิ	จำปาขัน	3,212.00	8,541.65		11,753.64
		ช้างเผือก	2,907.18	1.52		2,908.69
		ดอกไม้	4,802.78	55.53		4,858.32
		ทุ่งกุลา		28,825.56		28,825.56
		ทุ่งศรีเมือง	1,796.60	1,427.87		3,224.47
		ทุ่งหลวง		61,373.68		61,373.68
		นาใหญ่	8,385.50	17,165.99		25,551.49
		น้ำคำ	16,444.99			16,444.99
		บ่อพันขัน	4,155.64	1,124.50		5,280.15
		เมืองทุ่ง	13,624.35			13,624.35
		สระคู	16,045.86	33,745.75		49,791.61
		ห้วยหินลาด	12,366.70			12,366.70
		หัวช้าง	16,858.93	5,141.26		22,000.20
		หัวโทน	12,142.84			12,142.84
		หินกอง		35,434.57		35,434.57
	เสลภูมิ	กลาง		4,267.91		4,267.91
		เกาะแก้ว		17,750.37		17,750.37
		ขวัญเมือง		5,764.75		5,764.75

ที่มาข้อมูล:

-พื้นที่ประกาศประสบภัยแล้ง 10 ปี (พ.ศ.2550-2559): กรมป้องกันและบรรเทาสาธารณภัย

-Area-Based (2561): สำนักงานทรัพยากรน้ำแห่งชาติ

-NDWI 5 ปี (พ.ศ.2556-2560): GISTDA

## พื้นที่เสี่ยงภัยแล้งสำหรับพื้นที่นอกเขตชลประทานในขอบเขตสำนักงานทรัพยากรน้ำภาค 4

จังหวัด	อำเภอ	ตำบล	พื้นที่เสี่ยงภัยแล้ง (ไร่)			
			น้อย	ปานกลาง	มาก	ผลรวมทั้งหมด
		ขวาว		26,238.51		26,238.51
		ท่าม่วง		14,472.15		14,472.15
		นางาม		50,011.79		50,011.79
		นาแซง		13,549.68		13,549.68
		นาเมือง		24,957.41		24,957.41
		นาเลิง		15,519.24		15,519.24
		บึงเกลือ		13,483.77		13,483.77
		พรสวรรค์	110.86	13,375.32		13,486.18
		โพธิ์ทอง	0.25	16,720.83		16,721.08
		ภูเงิน	0.05	29,695.93		29,695.98
		เมืองไพร		13,339.18		13,339.18
		วังหลวง		22,507.65		22,507.65
		ศรีวิสัย		19,974.12		19,974.12
		หนองหลวง		14,362.35		14,362.35
		เหล่าน้อย		17,526.86		17,526.86
	หนองพอก	กกโพธิ์	5,673.75			5,673.75
		โคกสว่าง	4,739.32			4,739.32
		ท่าสีดา	140.72	8,004.62		8,145.35
		บึงงาม	2,537.13			2,537.13
		ผาน้ำน้อย	3,954.60			3,954.60
		ภูเขาทอง	11,032.59			11,032.59
		รอบเมือง	3,564.99			3,564.99
		หนองขุนใหญ่	3,161.97	2,575.04		5,737.01
		หนองพอก	9,500.38			9,500.38
	หนองฮี	ดุกอึ้ง	6,955.50	1,795.51		8,751.01
		เด่นราษฎร์	3,248.09	5,232.31		8,480.40
		สาวแห	10,432.99	1,156.19		11,589.18
		หนองฮี	3,679.41	14,129.59		17,809.00
	อาจสามารถ	ชีเหล็ก	486.67	8,271.09		8,757.76
		บ้านแจ้ง		8,457.89		8,457.89
		บ้านตู	7,601.58			7,601.58
		โพนเมือง		28,777.68		28,777.68
		หนองขาม	1,253.42	20,016.08		21,269.50
		หนองบัว	7,461.27	9,425.97		16,887.24
		หนองหมื่นถ่าน	13,570.64	3,671.37		17,242.01
		หนองม	608.44	8,599.66		9,208.10

ที่มาข้อมูล:

-พื้นที่ประกาศประสบภัยแล้ง 10 ปี (พ.ศ.2550-2559): กรมป้องกันและบรรเทาสาธารณภัย

-Area-Based (2561): สำนักงานทรัพยากรน้ำแห่งชาติ

-NDWI 5 ปี (พ.ศ.2556-2560): GISTDA

## พื้นที่เสี่ยงภัยแล้งสำหรับพื้นที่นอกเขตชลประทานในขอบเขตสำนักงานทรัพยากรน้ำภาค 4

จังหวัด	อำเภอ	ตำบล	พื้นที่เสี่ยงภัยแล้ง (ไร่)			
			น้อย	ปานกลาง	มาก	ผลรวมทั้งหมด
		โหรา	12.06	23,237.93		23,249.99
		อาจสามารถ		26,958.34		26,958.34
ผลรวมทั้งหมด (ไร่)			7,024,200.96	4,325,841.72	2,126,332.31	13,476,374.99

ที่มาข้อมูล:

- พื้นที่ประกาศประสบภัยแล้ง 10 ปี (พ.ศ.2550-2559): กรมป้องกันและบรรเทาสาธารณภัย
- Area-Based (2561): สำนักงานทรัพยากรน้ำแห่งชาติ
- NDWI 5 ปี (พ.ศ.2556-2560): GISTDA

## ภาคผนวก 2

ความพร้อมด้านสถานีตรวจวัดสถานการณ์น้ำ

(สถานี Early Warning โทรมมาตร กล้อง CCTV และสถานีอุตุ-อุทกวิทยา)

การตรวจสอบความพร้อมสถานีเตือนภัยน้ำหลาก - ดินถล่ม (Early Warning System) 2564

สำนักงานทรัพยากรน้ำภาค 4 จ.ขอนแก่น

วันที่สำรวจ 7 พฤษภาคม 2564

ลำดับ	สถานี	บ้าน	หมู่	ตำบล	อำเภอ	จังหวัด	ลุ่มน้ำหลัก	ลุ่มน้ำสาขา	UTM_N	UTM_E	lat_y	long_x	ปีงบประมาณ	ประเภทสถานี	สภาพการใช้งาน	เบอร์โทรศัพท์	ประเภทบ้าน	ชื่อผู้รู้	เบอร์ผู้รู้	หมายเหตุ
1	STN0303	บ้านโนนหัวช้าง	8	โนนสมบูรณ์	เขาสวนกวาง	ขอนแก่น	04 แม่น้ำชี	ลำน้ำพองตอนล่าง	1884739.93	258819.13	17.03423611	102.7342639	2552	Rain Gauge	ใช้งานได้	0632166142	สถานีหลัก	นายคำป็น น้อยเสนา	098-4281703	
2	STN0304	บ้านลาดผักหนาม	6	ชัยทอง	เมืองชัยภูมิ	ชัยภูมิ	04 แม่น้ำชี	ลำน้ำชีส่วนที่ 2	1786416.8	184274.82	16.13758889	102.0481472	2552	Rain Gauge	ใช้งานได้	0632166149	สถานีหลัก	นายพิทักษ์ คุ้มวงษา	061-0543295	
3	STN0305	บ้านดงบัง	6	มหาไชย	สมเด็จ	กาฬสินธุ์	04 แม่น้ำชี	ลำน้ำยั้ง	1857116.65	371613.29	16.79363889	103.7952333	2552	Rain Gauge	ใช้งานได้	0632166152	สถานีหลัก	นายชาญชัย ทองประเสริฐ	080-0528493	
4	STN0466	บ้านตาครินทอง	6	ธาตุทอง	ภูเขียว	ชัยภูมิ	04 แม่น้ำชี	ลำน้ำชีส่วนที่ 2	1794992.72	191250	16.21591111	102.112175	2553 (SP)	Rain Gauge	ใช้งานได้	0632166158	สถานีหลัก	นายณัฐพล แสกระโทก	065-1211105	
5	STN0781	บ้านลาดเหนือ	4	หลวงศิริ	หนองบัวแดง	ชัยภูมิ	04 แม่น้ำชี	ลำน้ำชีตอนบน	1784223.38	799194.47	16.11986667	101.7971583	2554	Rain Gauge	ใช้งานได้	0632166163	สถานีหลัก	นางสำพาส ศรีศักดิ์	098-1395255	088-3614048
6	STN0968	บ้านวังยาง	4	ศรีฐาน	ภูกระดึง	เลย	04 แม่น้ำชี	ลำน้ำพองตอนบน	1878919.78	795459.94	16.97536667	101.7744833	2555	Rain Gauge	ใช้งานได้	0632166173	สถานีหลัก	นายบัณฑิต คำมุงคุณ	087-9116576	
7	STN0969	บ้านนาแปน	2	ศรีฐาน	ภูกระดึง	เลย	04 แม่น้ำชี	ลำน้ำพองตอนบน	1871063.73	804760.63	16.90323333	101.8606694	2555	Rain Gauge	ใช้งานได้	0632166181	สถานีหลัก	นายบุญนำ ศรีสุนทร	098-6127640	
8	STN0970	บ้านวังยาวใหญ่	4	นาหนองทุ่ม	ชุมแพ	ขอนแก่น	04 แม่น้ำชี	ลำน้ำชี	1849457.3	814307.11	16.70690556	101.9471778	2555	Rain Gauge	ใช้งานได้	0632170375	สถานีหลัก	น.ส.อภิญา ล้วนเขียว	088-5866005	
9	STN0971	บ้านห้วยซ้อ	9	ห้วยม่วง	ภูผาม่าน	ขอนแก่น	04 แม่น้ำชี	ลำน้ำชี	1855796.14	810328.99	16.76466111	101.9107806	2555	Rain Gauge	ใช้งานได้	0632171863	สถานีหลัก	นายอนุสรณ์ เหง้ากอก	085-4672824	
10	STN0972	บ้านวังกกแก้ว	9	วังสาว	ภูผาม่าน	ขอนแก่น	04 แม่น้ำชี	ลำน้ำชี	1849737.47	803617.86	16.70813056	101.8470361	2555	Rain Gauge	ใช้งานได้	0632171861	สถานีหลัก	นายดุสิต ศรีพันบุญ	085-7441207	
11	STN0973	บ้านท่าเรือรมย์	4	ทุ่งพระ	คอนสาร	ชัยภูมิ	04 แม่น้ำชี	ลำน้ำชี	1841950.28	808599.16	16.63988611	101.8926861	2555	Rain Gauge	ใช้งานได้	0632171847	สถานีหลัก	นายชนาธิป เชื้อไพบูลย์	087-7229926	
12	STN0974	บ้านใหม่สามัคคี	2	ห้วยแย้	หนองบัวระเหว	ชัยภูมิ	04 แม่น้ำชี	ลำน้ำชีตอนบน	1763394.99	789019.22	15.93300556	101.699575	2555	Rain Gauge	ใช้งานได้	0632171823	สถานีหลัก	นายพลชนะ เลื่อนนอก	091-8311239	
13	STN0975	บ้านชัยมงคล	8	โป่งนก	เทพสถิต	ชัยภูมิ	04 แม่น้ำชี	ลำกระเจวน	1751755.08	763333.36	15.83074167	101.4585472	2555	Rain Gauge	ใช้งานได้	0632170154	สถานีหลัก	นางธนิมาพร ภูศิริ	088-3728949	
14	STN0976	บ้านสะพานหิน	2	โป่งนก	เทพสถิต	ชัยภูมิ	04 แม่น้ำชี	ลำกระเจวน	1743160.39	763795.96	15.75306389	101.461925	2555	Rain Gauge	ใช้งานได้	0632169762	สถานีหลัก	นายพงศธร ธนกิจดินันท์	098-2089287	
15	STN0977	บ้านโป่งนกสามัคคี	15	โป่งนก	เทพสถิต	ชัยภูมิ	04 แม่น้ำชี	ลำกระเจวน	1745049.61	770371.2	15.769425	101.5234583	2555	Rain Gauge	ใช้งานได้	0632169630	สถานีหลัก	นายณัฐวุฒิ จำปาทอง	084-8232123	
16	STN0978	บ้านไร่พัฒนา	11	บ้านไร่	เทพสถิต	ชัยภูมิ	04 แม่น้ำชี	ลำคันทัน	1719303.36	759309.73	15.53804167	101.41755	2555	Rain Gauge	ใช้งานได้	0632169569	สถานีหลัก	นายธนวุฒิ พึ่งกุล	093-5259415	
17	STN0979	บ้านชัยมงคล	6	วังทอง	ภักดีชุมพล	ชัยภูมิ	04 แม่น้ำชี	ลำน้ำชีตอนบน	1744589.69	754730.35	15.76691389	101.3775222	2555	Rain Gauge	ใช้งานได้	0632169568	สถานีหลัก	นายบุญทัน ฤทธิประเดิม	064-3518648	
18	STN0980	บ้านผาทอง	11	วังทอง	ภักดีชุมพล	ชัยภูมิ	04 แม่น้ำชี	ลำน้ำชีตอนบน	1752826.24	753193.73	15.84146944	101.3640528	2555	Rain Gauge	ใช้งานได้	0632169265	สถานีหลัก	น.ส.โสภา สังข์ชัย	089-8185723	
19	STN1164	บ้านนาน้อย	7	ศรีฐาน	ภูกระดึง	เลย	04 แม่น้ำชี	ลำน้ำพองตอนบน	1861616.25	799883.76	16.81856944	101.8136694	2558	Rain Gauge	ใช้งานได้	0614011390	สถานีหลัก	นางชัชฎาภรณ์ ศรีสุนทร	090-5879014	
20	STN1352	บ้านดงสะคร่าน	7	วังสาว	ภูผาม่าน	ขอนแก่น	04 แม่น้ำชี	ลำน้ำชี	1851983.38	797758.78	16.73186667	101.7924778	2558	Rain Gauge	ใช้งานได้	0614011439	สถานีหลัก	นายสกุล เดชบำรุง	092-9920210	
21	STN1360	บ้านระหัด	3	กุดเลาะ	เกษตรสมบูรณ์	ชัยภูมิ	04 แม่น้ำชี	ลำน้ำพรม	1803860.2	816434.7	16.29497778	101.9608333	2558	Rain Gauge	ใช้งานได้	0614011282	สถานีหลัก	นายบุญตา ขจรนาม	086-8690451	
22	STN1365	บ้านกุดจิก	8	หนองข่า	เกษตรสมบูรณ์	ชัยภูมิ	04 แม่น้ำชี	ลำน้ำพรม	1786.836.26	804880	16.14275556	101.8506028	2558	Rain Gauge	ใช้งานได้	0614011569	สถานีหลัก	นายทองพาน แก้วมิตร	065-2602746	
23	STN1366	บ้านโนนเขวา	2	โนนทอง	เกษตรสมบูรณ์	ชัยภูมิ	04 แม่น้ำชี	ลำน้ำพรม	1806660.05	806669.44	16.32151667	101.8699139	2558	Rain Gauge	ใช้งานได้	0614011352	สถานีหลัก	นายเฉลิม เผ่าหัวสระ	086-2535426	
24	STN1367	บ้านโนนงิ้ว	6	บ้านบัว	เกษตรสมบูรณ์	ชัยภูมิ	04 แม่น้ำชี	ลำน้ำพรม	1796247.97	811075.77	16.22694722	101.909725	2558	Rain Gauge	ใช้งานได้	0614011412	สถานีหลัก	นายสุนทร ลาดขามป้อม	093-4502094	
25	STN1398	บ้านพองใต้	7	วังกวาง	น้ำหนาว	เพชรบูรณ์	04 แม่น้ำชี	ลำน้ำพองตอนบน	1864252.82	786353.81	16.844075	101.6871639	2558	Rain Gauge	ใช้งานได้	0614011589	สถานีหลัก	นายสาคร ลาสุ	080-2748939	
26	STN1418	บ้านห้วยหินลับ	4	วังกวาง	น้ำหนาว	เพชรบูรณ์	04 แม่น้ำชี	ลำน้ำพองตอนบน	1868000.17	780664.58	16.87860556	101.6342861	2558	Rain Gauge	ใช้งานได้	0614011152	สถานีหลัก	นายณรงค์ คำไข	099-5927868	
27	STN1422	บ้านชำม่วง	5	วังกวาง	น้ำหนาว	เพชรบูรณ์	04 แม่น้ำชี	ลำน้ำพองตอนบน	1872467.52	775390.03	16.91957778	101.5853667	2558	Rain Gauge	ใช้งานได้	0614011458	สถานีหลัก	นายพงษ์ศักดิ์ พาลี	095-3410610	
28	STN1428	บ้านสำนักตุมกา	5	วังตะเฒ่า	หนองบัวระเหว	ชัยภูมิ	04 แม่น้ำชี	ลำน้ำชีตอนบน	1755790.35	777765.21	15.86561667	101.5936556	2558	Rain Gauge	ใช้งานได้	0614011220	สถานีหลัก	นายวิชัย มณีศรี	089-8484970	
29	STN1468	บ้านโคกสะอาด	6	นายางก๊ก	เทพสถิต	ชัยภูมิ	04 แม่น้ำชี	ลำกระเจวน	1735154.49	765087.53	15.68061667	101.4730972	2558	Rain Gauge	ใช้งานได้	0614011069	สถานีหลัก	นายอรุณ บัวบานคำ	096-7930699	
30	STN1470	บ้านวังอ้ายโพธิ์	4	บ้านไร่	เทพสถิต	ชัยภูมิ	04 แม่น้ำชี	ลำคันทัน	1725184.51	763078.92	15.590775	101.4532972	2558	Rain Gauge	ใช้งานได้	0614011147	สถานีหลัก	นายอุย วัตตะขบ	087-9885448	
31	STN1471	บ้านเทพพนา	10	บ้านไร่	เทพสถิต	ชัยภูมิ	04 แม่น้ำชี	ลำกระเจวน	1734728.8	758438.23	15.67746389	101.4110583	2558	Rain Gauge	ใช้งานได้	0614011178	สถานีหลัก	นายไพบูลย์ บุญธรรม	098-4520879	
32	STN1472	บ้านท่าหินโงม	1	ท่าหินโงม	เมืองชัยภูมิ	ชัยภูมิ	04 แม่น้ำชี	ลำน้ำชีส่วนที่ 2	1777629.08	182481.62	16.05801944	102.0325778	2558	Rain Gauge	ใช้งานได้	0614011575	สถานีหลัก	นายพิชิตศักดิ์ ถนอมเชื้อ	085-7774932	

การตรวจสอบความพร้อมสถานีตรวจวัดสภาพน้ำทางไกลอัตโนมัติ (โทรมาตร) 2564

สำนักงานทรัพยากรน้ำภาค 4 จ.ขอนแก่น

วันที่สำรวจ 7 พฤษภาคม 2564

ลำดับ	ชื่อสถานี	รหัสสถานี	ปีที่ก่อสร้าง	ข้อมูลที่ตรวจวัด			หมู่บ้าน	ตำบล	อำเภอ	จังหวัด	รหัสลุ่มน้ำหลัก	Zone	UTM (N)	UTM (E)	lat_y	long_x	สภาพการใช้งาน (ได้/ไม่ได้)			ผู้สำรวจ		ผู้ดูแล			หมายเหตุ
				ฝน	ระดับน้ำ	รูปภาพ/วิดีโอ											ฝน	ระดับน้ำ	รูปภาพ/วิดีโอ	ชื่อ	ตำแหน่ง	ชื่อ	ตำแหน่ง	เบอร์ติดต่อ	
1	บ้านโนนเชือก	-	2559	/	/	-	บ้านโนนเชือก	สัมปอ่ย	จัตุรัส	ชัยภูมิ	04	47	803,290.98	1,741,400.71	15.73266408	101.8299968	/	/	-	นายรุ่งโรจน์ ศิลปชัย	ช่างฝีมือสนาม ข4	-	-	-	ไม่มีงบจ้างผู้ดูแล
2	วัดปทุมชาติ	-	2559	/	-	-	บ้านหนองบัวใหญ่	หนองบัวใหญ่	จัตุรัส	ชัยภูมิ	04	47	806,720.42	1,724,298.26	15.57782114	101.859819	/	-	-	นายรุ่งโรจน์ ศิลปชัย	ช่างฝีมือสนาม ข4	-	-	-	ไม่มีงบจ้างผู้ดูแล
3	บ้านค้ายหมื่นแพ้ว	-	2559	-	/	-	บ้านค้ายหมื่นแพ้ว	บ้านค้าย	อ.เมือง	ชัยภูมิ	04	48	179,439.36	1,735,962.79	15.68141077	102.0097311	-	/	-	นายรุ่งโรจน์ ศิลปชัย	ช่างฝีมือสนาม ข4	-	-	-	ไม่มีงบจ้างผู้ดูแล
4	บ้านตาดโค่น	-	2559	/	/	-	บ้านตาดโค่น	นาฝาย	อ.เมือง	ชัยภูมิ	04	48	182,431.87	1,766,256.50	15.95529489	102.0336311	/	/	-	นายรุ่งโรจน์ ศิลปชัย	ช่างฝีมือสนาม ข4	-	-	-	ไม่มีงบจ้างผู้ดูแล
5	วัดประชามงคล	-	2559	/	-	-	บ้านภูทอง	ช่องสามหมอ	คอนสวรรค์	ชัยภูมิ	04	48	210,293.06	1,774,899.48	16.03678332	102.2926087	/	-	-	นายรุ่งโรจน์ ศิลปชัย	ช่างฝีมือสนาม ข4	-	-	-	ไม่มีงบจ้างผู้ดูแล
6	ลำน้ำพรม/เชิญ	-	2559	/	-	-	บ้านวังสวาบ	วังสวาบ	ภูผาม่าน	ขอนแก่น	04	47	803,351.44	1,848,369.45	16.69848363	101.8443968	/	-	-	นายรุ่งโรจน์ ศิลปชัย	ช่างฝีมือสนาม ข4	-	-	-	ไม่มีงบจ้างผู้ดูแล
7	วัดป่าประชาราษฎร์	-	2559	-	/	-	บ้านโจด	กุดเค้า	มีนบุรี	ขอนแก่น	04	48	240,075.76	1,781,185.64	16.09690527	102.5700558	-	/	-	นายรุ่งโรจน์ ศิลปชัย	ช่างฝีมือสนาม ข4	-	-	-	ไม่มีงบจ้างผู้ดูแล
8	บ้านเหล่านกชุม	-	2559	-	/	-	บ้านเหล่านกชุม	ดอนหัน	อ.เมือง	ขอนแก่น	04	48	273,726.05	1,810,989.29	16.36950524	102.8815945	-	/	-	นายรุ่งโรจน์ ศิลปชัย	ช่างฝีมือสนาม ข4	-	-	-	ไม่มีงบจ้างผู้ดูแล
9	น้ำพอง	-	2559	/	/	-	บ้านโคกท่า	หนองตม	อ.เมือง	ขอนแก่น	04	48	276,508.11	1,828,621.29	16.52905293	102.9059195	/	/	-	นายรุ่งโรจน์ ศิลปชัย	ช่างฝีมือสนาม ข4	-	-	-	ไม่มีงบจ้างผู้ดูแล
10	โกสุมพิสัย	-	2559	/	/	-	บ้านคุดเชือก	หนองบัว	โกสุมพิสัย	มหาสารคาม	04	48	281,007.07	1,810,522.89	16.36596781	102.9497723	/	/	-	นายรุ่งโรจน์ ศิลปชัย	ช่างฝีมือสนาม ข4	-	-	-	ไม่มีงบจ้างผู้ดูแล
11	มหาสารคาม	-	2559	/	/	-	บ้านท่าแห่	ห้องชัยพัฒนา	ห้องชัย	กาฬสินธุ์	04	48	332,313.07	1,795,464.21	16.23402185	103.4310361	/	/	-	นายรุ่งโรจน์ ศิลปชัย	ช่างฝีมือสนาม ข4	-	-	-	ไม่มีงบจ้างผู้ดูแล
12	กาฬสินธุ์	-	2559	/	/	-	บ้านนาเชือก	นาเชือก	ยางตลาด	กาฬสินธุ์	04	48	333,259.20	1,833,880.90	16.58124683	103.4371167	/	/	-	นายรุ่งโรจน์ ศิลปชัย	ช่างฝีมือสนาม ข4	-	-	-	ไม่มีงบจ้างผู้ดูแล
13	กมลาไสย	-	2559	/	/	-	กมลาไสย	กมลาไสย	กมลาไสย	กาฬสินธุ์	04	48	347,942.48	1,807,132.37	16.34050355	103.5764778	/	/	-	นายรุ่งโรจน์ ศิลปชัย	ช่างฝีมือสนาม ข4	-	-	-	ไม่มีงบจ้างผู้ดูแล
14	เชียงขวัญ	-	2559	-	/	-	บ้านไผ่ล้อม	เชียงขวัญ	เชียงขวัญ	ร้อยเอ็ด	04	48	365,045.05	1,792,851.82	16.21245721	103.7373833	-	/	-	นายรุ่งโรจน์ ศิลปชัย	ช่างฝีมือสนาม ข4	-	-	-	ไม่มีงบจ้างผู้ดูแล
15	เสลภูมิ	-	2559	/	/	-	บ้านท่าไคร้	กลาง	เสลภูมิ	ร้อยเอ็ด	04	48	383,086.59	1,773,017.84	16.03412181	103.9071361	/	/	-	นายรุ่งโรจน์ ศิลปชัย	ช่างฝีมือสนาม ข4	-	-	-	ไม่มีงบจ้างผู้ดูแล
16	ยโสธร	-	2559	/	/	-	ถนนเทศบาล 13	ในเมือง	อ.เมือง	ยโสธร	04	48	407,417.68	1,746,883.99	15.79892507	104.1355639	/	/	-	นายรุ่งโรจน์ ศิลปชัย	ช่างฝีมือสนาม ข4	-	-	-	ไม่มีงบจ้างผู้ดูแล
17	มหาชนะชัย	-	2559	/	/	-	บ้านฟ้าหยาด	ฟ้าหยาด	มหาชนะชัย	ยโสธร	04	48	419,536.16	1,716,516.38	15.52482524	104.2497083	/	/	-	นายรุ่งโรจน์ ศิลปชัย	ช่างฝีมือสนาม ข4	-	-	-	ไม่มีงบจ้างผู้ดูแล

การตรวจสอบความพร้อมสถานีส่งสัญญาณด้วยภาพจากกล้อง CCTV 2564  
 สำนักงานทรัพยากรน้ำภาค 4 จ.ขอนแก่น  
 วันที่สำรวจ 7 พฤษภาคม 2564

ลำดับ	ชื่อสถานี	รหัสสถานี	ปีที่ก่อสร้าง	ข้อมูลที่ตรวจวัด			หมู่บ้าน	ตำบล	อำเภอ	จังหวัด	รหัสลุ่มน้ำหลัก	zone	UTM (N)	UTM (E)	Lat_y	Long_x	สภาพการใช้งาน (ได้/ไม่ได้)			ผู้สำรวจ		ผู้ดูแล			หมายเหตุ
				ฝน	ระดับน้ำ	รูปภาพ/วิดีโอ											ฝน	ระดับน้ำ	รูปภาพ/วิดีโอ	ชื่อ	ตำแหน่ง	ชื่อ	ตำแหน่ง	เบอร์ติดต่อ	
1	บ้านเหล่านกชุม	-	2549	-	-	/		ดอนหัน	เมือง	ขอนแก่น	04	48	273,701.05	1,810,982.79	16.36944417	102.8813612	-	-	/	นายรุ่งโรจน์ ศิลปชัย	ช่างฝีมือสนาม ซ 4	-	-	-	ไม่มีงบประมาณจ้างผู้ดูแล

การตรวจสอบความพร้อมสถานีอุตุ - อุทกวิทยา 2564

สำนักงานทรัพยากรน้ำภาค 4 จ.ขอนแก่น

วันที่สำรวจ 7 พฤษภาคม 2564

ลำดับ	รหัสสถานี	ชื่อสถานี	ตำบล	อำเภอ	จังหวัด	HYD	MET	Zone	Lat_Y	Long_X	สภาพการใช้งาน	ผู้ดูแล	เบอร์ติดต่อ	หมายเหตุ
1	40101	สถานีอุทกวิทยาน้ำชี บ้านโจด		มัญจาคีรี	ขอนแก่น	/		48	16.0969722	102.5699167	ปกติ			สถานีวัดระดับน้ำ/ปริมาณน้ำ/ปริมาณตะกอน
2	40102	สถานีอุทกวิทยาน้ำชี บ้านป่าม่วง		บ้านแฮด	ขอนแก่น	/		48	16.2306111	102.6927806	ปกติ			สถานีวัดระดับน้ำ/ปริมาณน้ำ/ปริมาณตะกอน
3	40103	สถานีอุทกวิทยาน้ำชี บ้านกอก		โกสุมพิสัย	มหาสารคาม	/	/	48	16.3472944	102.9669917	ปกติ			มีวัดการระเหยแบบแพน, สถานีวัดระดับน้ำ/ปริมาณน้ำ/ปริมาณตะกอน/ปริมาณน้ำฝน
4	40104	สถานีอุทกวิทยาน้ำชี บ้านคุดค้อ		จังหาร	ร้อยเอ็ด	/		48	16.2203833	103.7051670	ปกติ			สถานีวัดระดับน้ำ/ปริมาณน้ำ/ปริมาณตะกอน
5	40105	สถานีอุทกวิทยาน้ำชี บ้านปุงคล้า		เชียงขวัญ	ร้อยเอ็ด	/		48	16.2126944	103.7378056	ปกติ			สถานีวัดระดับน้ำ/ปริมาณน้ำ/ปริมาณตะกอน
6	40106	สถานีอุทกวิทยาน้ำชี บ้านท่าสะแบง		เสลภูมิ	ร้อยเอ็ด	/		48	16.0342778	103.9079167	ปกติ			สถานีวัดระดับน้ำ/ปริมาณน้ำ/ปริมาณตะกอน
7	40109	สถานีอุทกวิทยาน้ำชี บ้านนางแดด		หนองบัวแดง	ชัยภูมิ	/		47	16.1538889	101.5834167	ปกติ			สถานีวัดระดับน้ำ/ปริมาณน้ำ/ปริมาณตะกอน
8	40201	สถานีอุทกวิทยาห้วยไร่ บ้านโนนตุม		หนองบัวแดง	ชัยภูมิ	/	/	47	16.1085278	101.6638056	ปกติ			มีวัดการระเหยแบบแพน, สถานีวัดระดับน้ำ/ปริมาณน้ำ/ปริมาณตะกอน/ปริมาณน้ำฝน
9	40111	สถานีอุทกวิทยาน้ำชี บ้านโนนเชือก		จัตุรัส	ชัยภูมิ	/		47	15.7325000	101.8300000	ปกติ			สถานีวัดระดับน้ำ/ปริมาณน้ำ/ปริมาณตะกอน
10	40112	สถานีอุทกวิทยาน้ำชี บ้านท่าผา		คอนสวรรค์	ชัยภูมิ	/		48	15.8677778	102.3255556	ปกติ			สถานีวัดระดับน้ำ/ปริมาณน้ำ/ปริมาณตะกอน
11	40113	สถานีอุทกวิทยาน้ำชี บ้านหนองบัวดีหมี		เมือง	ขอนแก่น	/		48	16.3258333	102.7861111	ปกติ			สถานีวัดระดับน้ำ/ปริมาณน้ำ/ปริมาณตะกอน
12	40114	สถานีอุทกวิทยาน้ำชี บ้านท่าขอนยาง		กันทรวิชัย	มหาสารคาม	/		48	16.2325000	103.2713889	ปกติ			สถานีวัดระดับน้ำ/ปริมาณน้ำ/ปริมาณตะกอน
13	40115	สถานีอุทกวิทยาน้ำชี บ้านใหม่สามัคคี		หนองบัวระเหว	ชัยภูมิ	/		47	15.9330056	101.6995750	ปกติ			สถานีวัดระดับน้ำ/ปริมาณน้ำ/ปริมาณตะกอน
14	40116	สถานีอุทกวิทยาน้ำชี บ้านคำยหมื่นแก้ว		เมือง	ชัยภูมิ	/		48	15.6814556	102.0097306	ปกติ			สถานีวัดระดับน้ำ/ปริมาณน้ำ/ปริมาณตะกอน
15	40117	สถานีอุทกวิทยาน้ำชี บ้านกุดเวียง		เมือง	ชัยภูมิ	/		48	15.7529389	102.2529333	ปกติ			สถานีวัดระดับน้ำ/ปริมาณน้ำ/ปริมาณตะกอน
16	40301	สถานีอุทกวิทยาลำทะพุง บ้านนาเจริญ		หนองบัวแดง	ชัยภูมิ	/		47	16.1559444	101.6535278	ปกติ			สถานีวัดระดับน้ำ
17	40602	สถานีอุทกวิทยาห้วยปะทาว บ้านตาตอดิน		เมือง	ชัยภูมิ	/	/	48	15.9553889	102.0336667	ปกติ			มีวัดการระเหยแบบแพน, สถานีวัดระดับน้ำ/ปริมาณน้ำ/ปริมาณตะกอน/ปริมาณน้ำฝน
18	40702	สถานีอุทกวิทยาห้วยสามหมอก บ้านนาฮี		คอนสวรรค์	ชัยภูมิ	/		48	16.0030278	102.3713333	ปกติ			สถานีวัดระดับน้ำ/ปริมาณน้ำ/ปริมาณตะกอน
19	40904	สถานีอุทกวิทยาน้ำพอง บ้านโนนสำราญ		ศรีบุญเรือง	หนองบัวลำภู	/		48	16.8809167	102.1475833	ปกติ			สถานีวัดระดับน้ำ/ปริมาณน้ำ/ปริมาณตะกอน
20	41001	สถานีอุทกวิทยาน้ำพวย บ้านโคกล่าม		ศรีบุญเรือง	หนองบัวลำภู	/		48	16.9135278	102.2385278	ปกติ			สถานีวัดระดับน้ำ/ปริมาณน้ำ/ปริมาณตะกอน
21	41103	สถานีอุทกวิทยาห้วยพะเนียง บ้านวังหมื่น		เมือง	หนองบัวลำภู	/		48	17.1827778	102.4324167	ปกติ			สถานีวัดระดับน้ำ/ปริมาณน้ำ/ปริมาณตะกอน
22	41201	สถานีอุทกวิทยาน้ำพรม บ้านพรมใต้		ภูเขียว	ชัยภูมิ	/		48	16.3868056	102.1297778	ปกติ			สถานีวัดระดับน้ำ
23	41301	สถานีอุทกวิทยาลำเชียง บ้านสองคอน		ภูพานาน	ขอนแก่น	/	/	47	16.6516667	101.8105556	ปกติ			มีวัดการระเหยแบบแพน, สถานีวัดระดับน้ำ/ปริมาณน้ำฝน
24	41304	สถานีอุทกวิทยาลำเชียง บ้านท่าเตี๋ย		ชุมแพ	ขอนแก่น	/		48	16.4956389	102.1244167	ปกติ			สถานีวัดระดับน้ำ/ปริมาณน้ำ/ปริมาณตะกอน
25	41402	สถานีอุทกวิทยาน้ำพอง บ้านบึงเป้ง		น้ำพอง	ขอนแก่น	/		48	16.5612778	102.8822778	ปกติ			สถานีวัดระดับน้ำ/ปริมาณน้ำ/ปริมาณตะกอน
26	41403	สถานีอุทกวิทยาน้ำพอง บ้านหนองเต่า		เมือง	ขอนแก่น	/		48	16.4722222	102.9108333	ปกติ			สถานีวัดระดับน้ำ/ปริมาณน้ำ/ปริมาณตะกอน
27	41501	สถานีอุทกวิทยาห้วยสายบาตร บ้านนามูล		กระนวน	ขอนแก่น	/		48	16.7861111	103.1794444	ปกติ			สถานีวัดระดับน้ำ/ปริมาณน้ำ/ปริมาณตะกอน
28	41502	สถานีอุทกวิทยาห้วยสายบาตร บ้านบ้านชัยศรี		ห้วยเม็ก	กาฬสินธุ์	/		48	16.6694444	103.1577778	ปกติ			สถานีวัดระดับน้ำ/ปริมาณน้ำ/ปริมาณตะกอน
29	41503	สถานีอุทกวิทยาห้วยสายบาตร บ้านบ้านบ่อใหญ่		ข้าสูง	ขอนแก่น	/		48	16.4972222	103.0502778	ปกติ			สถานีวัดระดับน้ำ/ปริมาณน้ำ/ปริมาณตะกอน
30	41504	สถานีอุทกวิทยาห้วยสายบาตร บ้านบ้านกู่ทอง		เข็ยงฮัน	มหาสารคาม	/		48	16.4466667	102.9550000	ปกติ			สถานีวัดระดับน้ำ/ปริมาณน้ำ/ปริมาณตะกอน
31	41901	สถานีอุทกวิทยาลำปาว ที่กมลาไสย		กมลาไสย	กาฬสินธุ์	/		48	16.3409444	103.5765833	ปกติ			สถานีวัดระดับน้ำ/ปริมาณน้ำ/ปริมาณตะกอน
32	42003	สถานีอุทกวิทยาน้ำยั้ง บ้านนาทม		เสลภูมิ	ร้อยเอ็ด	/		48	16.0674167	104.0183611	ปกติ			สถานีวัดระดับน้ำ/ปริมาณน้ำ/ปริมาณตะกอน
33	42004	สถานีอุทกวิทยาน้ำยั้ง บ้านสมสะอาด		กุฉินารายณ์	กาฬสินธุ์	/		48	16.4427778	104.0305556	ปกติ			สถานีวัดระดับน้ำ/ปริมาณน้ำ/ปริมาณตะกอน
34	40701	สถานีอุตุนิยมวิทยาน้ำบ้านแก้งคร้อ		แก้งคร้อ	ชัยภูมิ		/	48	16.1081750	102.2569806	ปกติ			สถานีวัดปริมาณน้ำฝน
35	40801	สถานีอุตุนิยมวิทยาศูนย์สำรวจอุทกวิทยาที่ 2 (ขอนแก่น)		เมือง	ขอนแก่น		/	48	16.4452611	102.8352750	ปกติ			สถานีอุตุนิยมวิทยา
36	40902	สถานีอุตุนิยมวิทยาน้ำบ้านศรีฐาน		ภูกระดึง	เลย		/	47	16.8830667	101.8846500	ปกติ			สถานีวัดปริมาณน้ำฝน
37	40905	สถานีอุตุนิยมวิทยาน้ำบ้านหนองเรือ		หนองเรือ	ขอนแก่น		/	48	16.4938056	102.4335056	ปกติ			สถานีวัดปริมาณน้ำฝน
38	41002	สถานีอุตุนิยมวิทยาน้ำบ้านไร่พวย		หนองหิน	เลย		/	47	17.0510722	101.8672972	ปกติ			สถานีวัดปริมาณน้ำฝน
39	41302	สถานีอุตุนิยมวิทยาน้ำบ้านนาหนองทุ่ม		ชุมแพ	ขอนแก่น		/	47	16.6755167	101.9886806	ปกติ			สถานีวัดปริมาณน้ำฝน
40	41303	สถานีอุตุนิยมวิทยาน้ำบ้านคอนสาร		คอนสาร	ชัยภูมิ		/	47	16.5984778	101.9303556	ปกติ			มีวัดการระเหยแบบแพน, สถานีวัดปริมาณน้ำฝน
41	42002	สถานีอุตุนิยมวิทยาน้ำกุฉินารายณ์		กุฉินารายณ์	กาฬสินธุ์		/	48	16.5476111	103.9780167	ปกติ			สถานีวัดปริมาณน้ำฝน



### ภาคผนวก 3

ความพร้อมด้านความมั่นคงของอ่างเก็บน้ำ

การสำรวจความมั่นคงของเขื่อน และอาคารประกอบ 2564  
สำนักงานทรัพยากรน้ำภาค 4 จ.ขอนแก่น  
วันที่สำรวจ 7 พฤษภาคม 2564

ลำดับ	ชื่ออ่างเก็บน้ำ	ละติจูด	ลองจิจูด	ตำบล	อำเภอ	จังหวัด	ความจุ (ล้าน ลบ.ม.)	ความจุกักเก็บ (ล้าน ลบ.ม.)	ปีที่ก่อสร้าง	ภาค	ลุ่มน้ำ	สถานะถ่ายโอน	ปีถ่ายโอน	สภาพการใช้งานปัจจุบัน	DWR1_11	หมายเหตุ
1	อ่างเก็บน้ำบึงพุกซัย	16.74956623	103.6707786	หมู่น	สมเด็จ	กาฬสินธุ์	>2 ล้าน ลบ.ม.	1.90	2510	ภาคตะวันออกเฉียงเหนือ	แม่น้ำชี	ยังไม่ถ่ายโอน	-	ใช้ได้	สทภ.4	
2	อ่างเก็บน้ำภูคณาแซง	16.0439145	102.4384774	บ้านโคก	โคกโพธิ์ไชย	ขอนแก่น	>2 ล้าน ลบ.ม.	7.18	2532	ภาคตะวันออกเฉียงเหนือ	แม่น้ำชี	ยังไม่ถ่ายโอน	-	ใช้ได้	สทภ.4	
3	อ่างเก็บน้ำท่าลาด	16.81362034	103.0438136	หัวนาคำ	กระนวน	ขอนแก่น	>2 ล้าน ลบ.ม.	1.41	2520	ภาคตะวันออกเฉียงเหนือ	แม่น้ำชี	ยังไม่ถ่ายโอน	-	ใช้ได้	สทภ.4	
4	อ่างเก็บน้ำหนองเบญ	16.69566905	102.8216429	ม่วงหวาน	น้ำพอง	ขอนแก่น	>2 ล้าน ลบ.ม.	1.11	2537	ภาคตะวันออกเฉียงเหนือ	แม่น้ำชี	ยังไม่ถ่ายโอน	-	ใช้ได้	สทภ.4	
5	อ่างเก็บน้ำปลาคุณ	15.97842419	104.0115254	เมืองไพร	เสลภูมิ	ร้อยเอ็ด	>2 ล้าน ลบ.ม.	11.97	2541	ภาคตะวันออกเฉียงเหนือ	แม่น้ำชี	ยังไม่ถ่ายโอน	-	ใช้ได้	สทภ.4	