



แผนปฏิบัติการ บรรเทาภาวะน้ำท่วม

1 ตุลาคม 2565 – 31 กรกฎาคม 2566

ตามปฏิทินการบริหารจัดการน้ำ ปี 2565



ทรง นครศรีธรรมราช นราธิวาส
ปัตตานี พัทลุง ยะลา สงขลา
และสตูล

จัดทำโดย
ศูนย์อำนวยการติดตาม
และแก้ไขปัญหภาวะน้ำแล้งและน้ำท่วม
กรมทรัพยากรน้ำ ปี พ.ศ. 2565 – 2566

คำนำ

ตามมติคณะรัฐมนตรี เมื่อวันที่ 3 พฤษภาคม 2565 รับทราบมาตรการรับมือฤดูฝน ปี 2565 และโครงการเพิ่มประสิทธิภาพการบริหารจัดการทรัพยากรน้ำในช่วงฤดูฝน ปี 2565 และการกักเก็บน้ำเพื่อฤดูแล้ง ปี 2565/2566 โดยมอบหมายหน่วยงานที่เกี่ยวข้องจัดทำแผนปฏิบัติการตามมาตรการต่อไป โดยมาตรการที่ 7 ได้มอบหมายให้กรมทรัพยากรน้ำเตรียมความพร้อม และวางแผนเครื่องจักร เครื่องมือ ประจำพื้นที่เสี่ยงน้ำท่วม และฝนน้อยกว่าค่าปกติ ให้แล้วเสร็จภายในเดือนกรกฎาคม พ.ศ. 2565

ดังนั้นกรมทรัพยากรน้ำจึงได้จัดทำแผนปฏิบัติการบรรเทาภาวะน้ำท่วม ประจำปี 2565/2566 ของสำนักงานทรัพยากรน้ำภาค 8 เพื่อเป็นการเตรียมความพร้อม การกำหนดแผนงาน และมาตรการเชิงปฏิบัติด้านการบรรเทาภาวะวิกฤติในแต่ละพื้นที่ โดยแผนปฏิบัติการฯ ฉบับนี้ มีวัตถุประสงค์เพื่อให้เจ้าหน้าที่ของกรมทรัพยากรน้ำและผู้ที่เกี่ยวข้อง ทราบถึงกระบวนการปฏิบัติงาน การเตรียมความพร้อมด้านต่าง ๆ แผนปฏิบัติการบรรเทาภาวะน้ำท่วม และรายชื่อเจ้าหน้าที่ในการติดต่อประสานงานของสำนักงานทรัพยากรน้ำภาค 8

สุดท้ายนี้ ศูนย์ป้องกันวิกฤติน้ำ ขอขอบพระคุณทุกหน่วยงานภายในกรมทรัพยากรน้ำในการรวบรวมข้อมูลด้านต่างๆ โดยเฉพาะอย่างยิ่งสำนักงานทรัพยากรน้ำภาค 8 ที่ร่วมกันจัดทำแผนปฏิบัติการบรรเทาภาวะน้ำท่วมให้แล้วเสร็จ และเป็นไปตามวัตถุประสงค์ที่ได้กำหนดไว้

ศูนย์ป้องกันวิกฤติน้ำ

แผนปฏิบัติการบรรเทาภาวะน้ำท่วมในพื้นที่จังหวัดตรัง นครศรีธรรมราช นราธิวาส

ปัตตานี พัทลุง ยะลา

ตามปฏิทินการบริหารจัดการทรัพยากรน้ำ ของ สำนักงานทรัพยากรน้ำแห่งชาติ

เนื้อหา	หน้า
แผนปฏิบัติการบรรเทาภาวะน้ำท่วมในพื้นที่จังหวัดตรัง นครศรีธรรมราช นราธิวาส ปัตตานี พัทลุง ยะลา	1
1. บทนำ	1
2. วัตถุประสงค์	1
3. ประโยชน์ที่ได้รับ	2
4. สรุปผลการให้ความช่วยเหลือของสำนักงานทรัพยากรน้ำภาค 8	2
ผลการให้ความช่วยเหลือพื้นที่ประสบปัญหาอุทกภัยตั้งแต่ ปี พ.ศ. 2560 – 2564	2
5. งบประมาณที่ได้รับการจัดสรร	3
6. ข้อมูลเชิงพื้นที่	3
6.1 พื้นที่รับผิดชอบของสำนักงานทรัพยากรน้ำภาค 8	3
6.2 พื้นที่เสี่ยงน้ำท่วม	3
7. ข้อมูลความพร้อมด้านอุปกรณ์/เครื่องมือ/อาคารชลศาสตร์	8
7.1 ความพร้อมด้านสถานีตรวจวัดสถานการณ์น้ำ	8
7.2 ความพร้อมด้านอุปกรณ์และเครื่องมือ	8
8. ข้อมูลความพร้อมด้านบุคลากร	10
8.1 เจ้าหน้าที่ด้านเฝ้าระวังสถานการณ์ด้านภาวะน้ำท่วมและภาวะน้ำแล้ง	10
8.2 เจ้าหน้าที่ด้านการปฏิบัติงานเชิงพื้นที่รายจังหวัด	10
8.3 รายชื่อผู้รู้ประจำสถานีเตือนภัยล่วงหน้าน้ำหลาก-ดินถล่มในพื้นที่	11
8.4 รายชื่อเจ้าหน้าที่ส่วนกลางในการติดตามสถานการณ์ด้านภาวะน้ำท่วมและภาวะน้ำแล้ง	11
9. แผนปฏิบัติการบรรเทาภาวะน้ำท่วมและภาวะน้ำแล้ง	12
แผนปฏิบัติการเพื่อรับสถานการณ์น้ำท่วมหลากดินโคลนถล่มประจำเดือน	12
ตุลาคม 2565 – กรกฎาคม 2566	
ภาคผนวก 1 พื้นที่เสี่ยงน้ำท่วมเดือนกรกฎาคม – ธันวาคม ในขอบเขตสำนักงานทรัพยากรน้ำภาค 8	
ภาคผนวก 2 ความพร้อมด้านสถานีตรวจวัดสถานการณ์น้ำ (สถานี Early Warning โทรมมาตร กล้อง CCTV และสถานีอุตุ-อุทกวิทยา)	

แผนปฏิบัติการบรรเทาภาวะน้ำท่วมในพื้นที่จังหวัดตรัง นครศรีธรรมราช นราธิวาส ปัตตานี พัทลุง ยะลา

1. บทนำ

กรมทรัพยากรน้ำ ในฐานะที่เป็นหน่วยงานปฏิบัติในสังกัดกระทรวงทรัพยากรธรรมชาติและสิ่งแวดล้อม มีภารกิจรับผิดชอบเกี่ยวกับทรัพยากรน้ำผิวดินในพื้นที่นอกเขตชลประทาน/พื้นที่เกษตรน้ำฝน จำนวน 117 ล้านไร่ ซึ่งศักยภาพด้านทรัพยากรน้ำของพื้นที่จะขึ้นอยู่กับปริมาณฝนที่ตกในพื้นที่เป็นหลัก เนื่องจากไม่มีแหล่งเก็บกักน้ำขนาดใหญ่และระบบชลประทาน ที่จะใช้สามารถควบคุมปริมาณน้ำและการใช้น้ำของพื้นที่ได้ ทำให้พื้นที่นอกเขตชลประทาน ต้องเผชิญเหตุกับปัญหาภัยพิบัติอันเกิดจากน้ำ ไม่ว่าจะเป็นปัญหาภาวะน้ำท่วมและปัญหาภาวะน้ำแล้ง และเนื่องจากปัจจัยของการเกิดเหตุวิกฤติน้ำในพื้นที่นอกเขตชลประทานไม่สามารถควบคุมได้ การเตรียมความพร้อมในการเผชิญเหตุจึงเป็นสิ่งสำคัญ เพื่อให้หน่วยงานมีความพร้อมในการช่วยเหลือประชาชนที่ได้รับความเดือดร้อนจากปัญหาวิกฤติน้ำได้อย่างมีประสิทธิภาพ ซึ่งกรมทรัพยากรน้ำ ได้รับการจัดสรรงบประมาณในการบริหารจัดการเพื่อรองรับสภาวะวิกฤติน้ำ ตั้งแต่ปีงบประมาณ พ.ศ. 2556 ถึงปัจจุบัน โดยได้จัดสรรงบประมาณดังกล่าว ลงสู่สำนักงานทรัพยากรน้ำภาค 8 เพื่อใช้ปฏิบัติงานให้ความช่วยเหลือประชาชนที่ได้รับความเดือดร้อนจากปัญหาภาวะน้ำแล้งและภาวะน้ำท่วม จึงต้องมีการจัดทำแผนปฏิบัติการบรรเทาภาวะน้ำแล้งและภาวะน้ำท่วม เพื่อใช้เป็นคู่มือในการปฏิบัติงานร่วมกับหน่วยงานที่เกี่ยวข้อง และทำให้การใช้จ่ายงบประมาณและผลการปฏิบัติงานช่วยเหลือประชาชนที่ได้รับความเดือดร้อนจากภัยพิบัติด้านน้ำเป็นไปอย่างมีประสิทธิภาพ

นอกจากนี้ สำนักงานทรัพยากรน้ำแห่งชาติ ซึ่งเป็นหน่วยงานกำกับนโยบายด้านทรัพยากรน้ำของประเทศ ได้กำหนดให้หน่วยงานที่เกี่ยวข้องปฏิบัติตามปฏิทินการบริหารจัดการทรัพยากรน้ำช่วงฤดูฝนและฤดูแล้ง โดยกรมทรัพยากรน้ำเป็นหนึ่งในหน่วยงานที่ต้องถือปฏิบัติตามปฏิทินดังกล่าว จึงจัดทำแผนปฏิบัติการบรรเทาภาวะน้ำแล้งและภาวะน้ำท่วม เพื่อตอบสนองนโยบายของสำนักงานทรัพยากรน้ำแห่งชาติ

2. วัตถุประสงค์

1) เพื่อเป็นการเตรียมความพร้อมในการรับมือกับภาวะน้ำแล้งและภาวะน้ำท่วมของกรมทรัพยากรน้ำ โดยเฉพาะการเตรียมความพร้อมของระบบปฏิบัติการเฝ้าระวังและเตือนภัยล่วงหน้าน้ำหลาก-ดินถล่ม (Early Warning System) ระบบตรวจวัดสถานการณ์น้ำทางไกลอัตโนมัติ อุปกรณ์เครื่องมือ (เครื่องสูบน้ำ รถบรรทุกน้ำ รถยนต์บรรทุก เรือท้องแบน) ความพร้อมด้านความมั่นคงแข็งแรงของอาคารชลศาสตร์ ความพร้อมของเจ้าหน้าที่ด้านการเฝ้าระวังสถานการณ์ เจ้าหน้าที่ด้านการปฏิบัติงานเชิงพื้นที่รายจังหวัด และรายชื่อผู้รู้ประจำสถานีเตือนภัยล่วงหน้าน้ำหลาก-ดินถล่มในพื้นที่

2) เพื่อให้กรมทรัพยากรน้ำ มีแผนปฏิบัติการบรรเทาภาวะน้ำแล้งและภาวะน้ำท่วม ที่ตอบสนองต่อการดำเนินงานตามมาตรการรองรับสถานการณ์ฤดูแล้งและฤดูฝนของสำนักงานทรัพยากรน้ำแห่งชาติ

3) เพื่อให้สำนักงานทรัพยากรน้ำภาค 8 มีแผนปฏิบัติการบรรเทาภาวะน้ำแล้งและภาวะน้ำท่วมของสำนักงานทรัพยากรน้ำภาค 8 ที่จะใช้เป็นคู่มือในการปฏิบัติงานเผชิญเหตุ โดยบูรณาการกับหน่วยงานที่เกี่ยวข้องในพื้นที่รับผิดชอบ เช่น จังหวัด สำนักงานป้องกันและบรรเทาสาธารณภัยเขต สำนักงานป้องกันและบรรเทาสาธารณภัยจังหวัด สำนักงานทรัพยากรธรรมชาติและสิ่งแวดล้อมจังหวัด เป็นต้น

3. ประโยชน์ที่ได้รับ

1) กรมทรัพยากรน้ำ โดยเฉพาะสำนักงานทรัพยากรน้ำภาค 8 มีความพร้อมที่จะปฏิบัติงานเผชิญเหตุกับปัญหาภัยพิบัติอันเกิดจากน้ำ และบูรณาการกับหน่วยงานที่เกี่ยวข้อง ในการให้ความช่วยเหลือประชาชนที่ได้รับเดือดร้อนจากปัญหาภาวะน้ำแล้งและภาวะน้ำท่วมได้อย่างทันต่อเหตุการณ์

2) กรมทรัพยากรน้ำ สามารถปฏิบัติงานที่ตอบสนองต่อปฏิทินการบริหารจัดการทรัพยากรน้ำช่วงฤดูฝน และฤดูแล้งของสำนักงานทรัพยากรน้ำแห่งชาติ

3) สำนักงานทรัพยากรน้ำภาค 8 มีคู่มือในการปฏิบัติงานเผชิญเหตุ โดยบูรณาการกับหน่วยงานที่เกี่ยวข้องได้อย่างมีประสิทธิภาพ

4. สรุปผลการให้ความช่วยเหลือของสำนักงานทรัพยากรน้ำภาค 8

ผลการให้ความช่วยเหลือพื้นที่ประสบปัญหาอุทกภัยตั้งแต่ ปี พ.ศ. 2560 - 2564

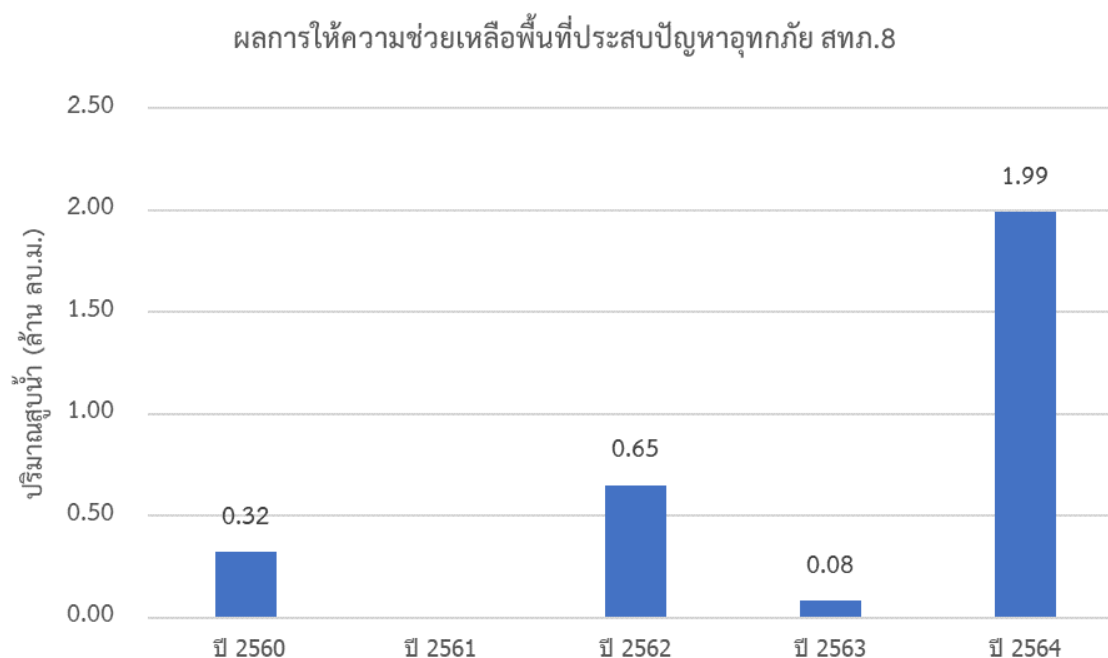

5. งบประมาณที่ได้รับการจัดสรร



หมายเหตุ : *ศปว ได้รับการโอนภารกิจตั้งแต่ปี พ.ศ. 2563

** งบประมาณที่จัดสรรลงหน่วยงาน ปรับตามความเป็นจริง ตั้งแต่ปี พ.ศ. 2563-2564

*** งบประมาณปี พ.ศ. 2565 ประเมินตามหลักเกณฑ์การจัดสรรงบประมาณ

6. ข้อมูลเชิงพื้นที่

6.1 พื้นที่รับผิดชอบของสำนักงานทรัพยากรน้ำภาค 8

สำนักงานทรัพยากรน้ำภาค 8 มีพื้นที่รับผิดชอบ 8 จังหวัด ประกอบด้วย จังหวัดตรัง นครศรีธรรมราช นราธิวาส ปัตตานี พัทลุง ยะลา สงขลา สตูล รายละเอียดแสดงดังรูปที่ 1

6.2 พื้นที่เสี่ยงน้ำท่วม

6.2.1 พื้นที่เสี่ยงน้ำท่วมเดือนกรกฎาคม ประกอบด้วย

- 1) จังหวัดตรัง จำนวน 6 อำเภอ ประกอบด้วย กันตัง นาโยง ปะเหลียน รัษฎา สีเกา และห้วยยอด
- 2) จังหวัดนครศรีธรรมราช จำนวน 14 อำเภอ ประกอบด้วย ขนอม จุฬาภรณ์ ฉวาง ช้างกลาง หุ่นสง นบพิตำ นาบอน บางขัน พรหมคีรี พิปูน เมืองนครศรีธรรมราช ร่อนพิบูลย์ ลานสกา และสิชล
- 3) จังหวัดพัทลุง จำนวน 5 อำเภอ ประกอบด้วย กงหรา เขาชัยสน ตะโหมด ป่าพะยอม และศรีบรรพต
- 4) จังหวัดยะลา จำนวน 1 อำเภอ ประกอบด้วย ธารโต
- 5) จังหวัดสงขลา จำนวน 9 อำเภอ ประกอบด้วย จะนะ เทพา นาทวี นาหม่อม เมืองสงขลา รัตภูมิ สะเดา สะบ้าย้อย และหาดใหญ่
- 6) จังหวัดสตูล จำนวน 4 อำเภอ ประกอบด้วย ควนกาหลง ควนโดน มะนัง และละงู

6.2.2 พื้นที่เสี่ยงน้ำท่วมเดือนสิงหาคม ประกอบด้วย

1) จังหวัดตรัง จำนวน 8 อำเภอ ประกอบด้วย กันตัง นาโยง ปะเหลียน เมืองตรัง รัชฎา และวังวิเศษ

2) จังหวัดนครศรีธรรมราช จำนวน 14 อำเภอ ประกอบด้วย ขนอม จุฬาภรณ์ ฉวาง ช้างกลาง หุ่นสูง นบพิตำ นาบอน บางขัน พรหมคีรี พิปูน เมืองนครศรีธรรมราช ร่อนพิบูลย์ ลานสกา และสิชล

3) จังหวัดพัทลุง จำนวน 5 อำเภอ ประกอบด้วย กงหรา เขาชัยสน ตะโหมด ป่าพะยอม และศรีบรรพต

4) จังหวัดยะลา จำนวน 1 อำเภอ ประกอบด้วย ธารโต

5) จังหวัดสงขลา จำนวน 9 อำเภอ ประกอบด้วย จะนะ เทพา นาทวี นาหม่อม เมืองสงขลา รัตภูมิ สะเดา สะบ้าย้อย และหาดใหญ่

6) จังหวัดสตูล จำนวน 6 อำเภอ ประกอบด้วย ควนกาหลง ควนโดน ท่าแพ และมะนัง

6.2.3 พื้นที่เสี่ยงน้ำท่วมเดือนกันยายน ประกอบด้วย

1) จังหวัดตรัง จำนวน 6 อำเภอ ประกอบด้วย กันตัง นาโยง ปะเหลียน รัชฎา สীগา และห้วยยอด

2) จังหวัดนครศรีธรรมราช จำนวน 14 อำเภอ ประกอบด้วย ขนอม จุฬาภรณ์ ฉวาง ช้างกลาง หุ่นสูง นบพิตำ นาบอน บางขัน พรหมคีรี พิปูน เมืองนครศรีธรรมราช ร่อนพิบูลย์ ลานสกา และสิชล

3) จังหวัดพัทลุง จำนวน 5 อำเภอ ประกอบด้วย กงหรา เขาชัยสน ตะโหมด ป่าพะยอม และศรีบรรพต

4) จังหวัดยะลา จำนวน 1 อำเภอ ประกอบด้วย ธารโต

5) จังหวัดสงขลา จำนวน 9 อำเภอ ประกอบด้วย จะนะ เทพา นาทวี นาหม่อม เมืองสงขลา รัตภูมิ สะเดา สะบ้าย้อย และหาดใหญ่

6) จังหวัดสตูล จำนวน 4 อำเภอ ประกอบด้วย ควนกาหลง ควนโดน มะนัง และละงู

6.2.4 พื้นที่เสี่ยงน้ำท่วมเดือนตุลาคม ประกอบด้วย

1) จังหวัดตรัง จำนวน 8 อำเภอ ประกอบด้วย กันตัง นาโยง ปะเหลียน เมืองตรัง รัชฎา และวังวิเศษ

2) จังหวัดนครศรีธรรมราช จำนวน 16 อำเภอ ประกอบด้วย ขนอม จุฬาภรณ์ ฉวาง ช้างกลาง ถ้ำพรรณรา หุ่นสูง หุ่นใหญ่ นบพิตำ นาบอน บางขัน พรหมคีรี พิปูน เมืองนครศรีธรรมราช และร่อนพิบูลย์

3) จังหวัดพัทลุง จำนวน 5 อำเภอ ประกอบด้วย กงหรา เขาชัยสน ตะโหมด ป่าพะยอม และศรีบรรพต

4) จังหวัดยะลา จำนวน 1 อำเภอ ประกอบด้วย ธารโต

5) จังหวัดสงขลา จำนวน 9 อำเภอ ประกอบด้วย จะนะ เทพา นาทวี นาหม่อม เมืองสงขลา รัตภูมิ สะเดา สะบ้าย้อย และหาดใหญ่

6) จังหวัดสตูล จำนวน 6 อำเภอ ประกอบด้วย ควนกาหลง ควนโดน ท่าแพ และมะนัง

6.2.5 พื้นที่เสี่ยงน้ำท่วมเดือนพฤศจิกายน ประกอบด้วย

- 1) จังหวัดตรัง จำนวน 6 อำเภอ ประกอบด้วย กันตัง นาโยง ปะเหลียน รัชฎา สีเกา และห้วยยอด
- 2) จังหวัดนครศรีธรรมราช จำนวน 14 อำเภอ ประกอบด้วย ขนอม จุฬาภรณ์ ฉวาง ช้างกลาง ฟุ้งสง นบพิตำ นาบอน บางขัน พรหมคีรี พิปูน เมืองนครศรีธรรมราช ร่อนพิบูลย์ ลานสกา และสิชล
- 3) จังหวัดนราธิวาส จำนวน 3 อำเภอ ประกอบด้วย ตากใบ แวง และสุโหงโกลก
- 4) จังหวัดพัทลุง จำนวน 6 อำเภอ ประกอบด้วย กงหรา เขาชัยสน ควนขนุน ตะโหมด ป่าพะยอม และศรีบรรพต
- 5) จังหวัดยะลา จำนวน 1 อำเภอ ประกอบด้วย ธารโต
- 6) จังหวัดสงขลา จำนวน 10 อำเภอ ประกอบด้วย จะนะ เทพา นาทวี นาหม่อม เมืองสงขลา ระโนด รัตภูมิ สะเดา สะบ้าย้อย และหาดใหญ่
- 7) จังหวัดสตูล จำนวน 4 อำเภอ ประกอบด้วย ควนกาหลง ควนโดน มะนัง และละงู

6.2.6 พื้นที่เสี่ยงน้ำท่วมเดือนธันวาคม ประกอบด้วย

- 1) จังหวัดตรัง จำนวน 9 อำเภอ ประกอบด้วย กันตัง นาโยง ปะเหลียน เมืองตรัง ย่านตาขาว รัชฎา วังวิเศษ สีเกา และห้วยยอด
- 2) จังหวัดนครศรีธรรมราช จำนวน 23 อำเภอ ประกอบด้วย ขนอม จุฬาภรณ์ ฉวาง เถลิงพระเกียรติ ชะอวด ช้างกลาง เขียวใหญ่ ถ้ำพรรณรา ท่าศาลา ฟุ้งสง ฟุ้งใหญ่ นบพิตำ นาบอน บางขัน ปากพั่น พรหมคีรี พระพรหม พิปูน เมืองนครศรีธรรมราช ร่อนพิบูลย์ ลานสกา สิชล และหัวไทร
- 3) จังหวัดนราธิวาส จำนวน 11 อำเภอ ประกอบด้วย เจาะไอร้อง ตากใบ บาเจาะ เมืองนราธิวาส ยี่งอ ระแงะ รือเสาะ แวง ศรีสาคร สุโหงโกลก และสุโหงปาดี
- 4) จังหวัดปัตตานี จำนวน 12 อำเภอ ประกอบด้วย กะพ้อ โคกโพธิ์ ฟุ้งยางแดง ปะนาเระ มายอ เมืองปัตตานี แม่ลาน ไม้แก่น ยะรัง ยะหริ่ง สายบุรี และหนองจิก
- 5) จังหวัดพัทลุง จำนวน 10 อำเภอ ประกอบด้วย กงหรา เขาชัยสน ควนขนุน ตะโหมด บางแก้ว ปากพะยูน ป่าบอน ป่าพะยอม เมืองพัทลุง และศรีบรรพต
- 6) จังหวัดยะลา จำนวน 6 อำเภอ ประกอบด้วย กรงปินัง ธารโต บันนังสตา เมืองยะลา ยะหา และรามัน
- 7) จังหวัดสงขลา จำนวน 16 อำเภอ ประกอบด้วย กระแสสินธุ์ คลองหอยโข่ง ควนเนียง จะนะ เทพา นาทวี นาหม่อม บางกล่ำ เมืองสงขลา ระโนด รัตภูมิ สทิงพระ สะเดา สะบ้าย้อย สิงหนคร และหาดใหญ่
- 8) จังหวัดสตูล จำนวน 4 อำเภอ ประกอบด้วย ควนกาหลง ควนโดน มะนัง และละงู

รายละเอียดแสดงดังรูปที่ 2 และสรุปรายละเอียดระดับตำบลแสดงในภาคผนวก 1



รูปที่ 1 ขอบเขตพื้นที่ความรับผิดชอบของสำนักงานทรัพยากรน้ำภาค 8

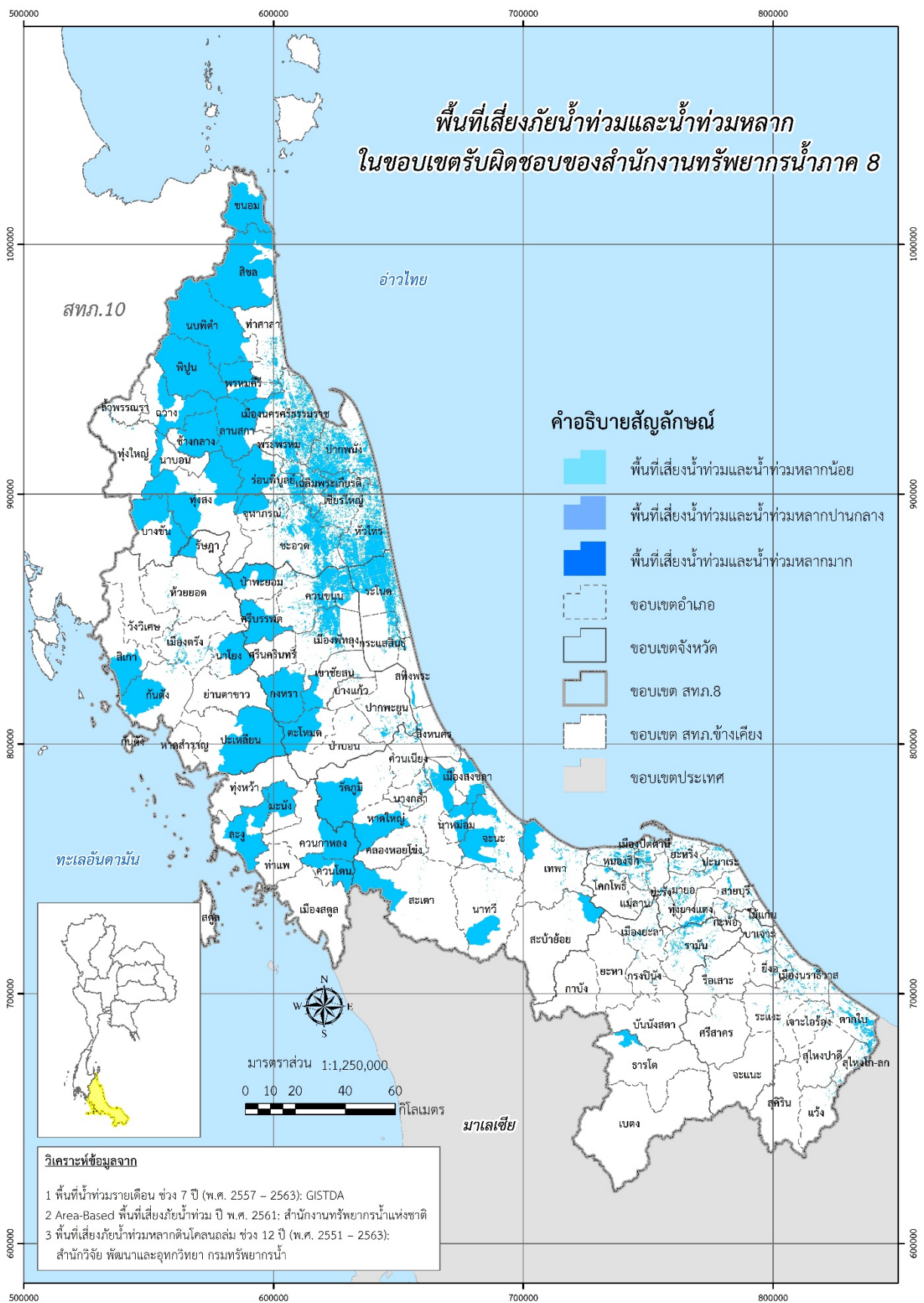

รูปที่ 2 พื้นที่เสี่ยงน้ำท่วมในขอบเขตของสำนักงานทรัพยากรน้ำภาค 8

7. ข้อมูลความพร้อมด้านอุปกรณ์/เครื่องมือ/อาคารชลศาสตร์

7.1 ความพร้อมด้านสถานีตรวจวัดสถานการณ์น้ำ จำนวน 251 สถานี ประกอบด้วย

1) ระบบปฏิบัติการเฝ้าระวังและเตือนภัยล่วงหน้าน้ำหลาก-ดินถล่ม (Early Warning System) จำนวน 198 สถานี (<http://ews.dwr.go.th/ews/>)

2) ระบบตรวจวัดสถานการณ์น้ำทางไกลอัตโนมัติ (โทรมาตร) จำนวน 11 สถานี และระบบกล้อง CCTV จำนวน 4 สถานี สถานีอุตุ-อุทกวิทยา จำนวน 38 สถานี (รายละเอียดแสดงดังรูปที่ 3 และรายละเอียดของสถานีตรวจวัดสภาพน้ำทางไกลอัตโนมัติระบบกล้อง CCTV และสถานีอุตุ-อุทกวิทยาในภาคผนวก 2 และสามารถดูรายละเอียดได้ที่เว็บไซต์ <http://mekhala.dwr.go.th/>)

7.2 ความพร้อมด้านอุปกรณ์และเครื่องมือ

1) เครื่องสูบน้ำ จำนวน 23 เครื่อง ใช้งานได้ 21 เครื่อง ประกอบด้วย

- เครื่องสูบน้ำขนาด 10 นิ้ว จำนวน 1 เครื่อง (ใช้งานได้ 1 เครื่อง)
- เครื่องสูบน้ำขนาด 12 นิ้ว จำนวน 20 เครื่อง (ใช้งานได้ 19 เครื่อง)
- เครื่องสูบน้ำขนาด 26 นิ้ว จำนวน 1 เครื่อง (ใช้งานได้ 0 เครื่อง)
- เครื่องสูบน้ำขนาด 30 นิ้ว จำนวน 1 เครื่อง (ใช้งานได้ 1 เครื่อง)

2) รถบรรทุก จำนวน 12 คัน ใช้งานได้ 9 คัน ประกอบด้วย

- รถยนต์บรรทุกน้ำ ขนาด 6,000 ลิตร จำนวน 3 คัน (ใช้งานได้ 2 คัน)
- รถยนต์บรรทุก 6 ล้อ จำนวน 2 คัน (ใช้งานได้ 2 คัน)
- รถยนต์บรรทุก 6 ล้อ พร้อมเครน จำนวน 1 คัน (ใช้งานได้ 1 คัน)
- รถยนต์บรรทุก 6 ล้อ (NGV) จำนวน 1 คัน (ใช้งานได้ 0 คัน)
- รถยนต์บรรทุก 10 ล้อ จำนวน 4 คัน (ใช้งานได้ 4 คัน)
- รถยนต์บรรทุก 10 ล้อ พร้อมเครน (NGV) จำนวน 1 คัน (ใช้งานได้ 0 คัน)

3) รถลากจูงพร้อมหางลากพ่วง จำนวน 1 คัน ใช้งานได้ 1 คัน

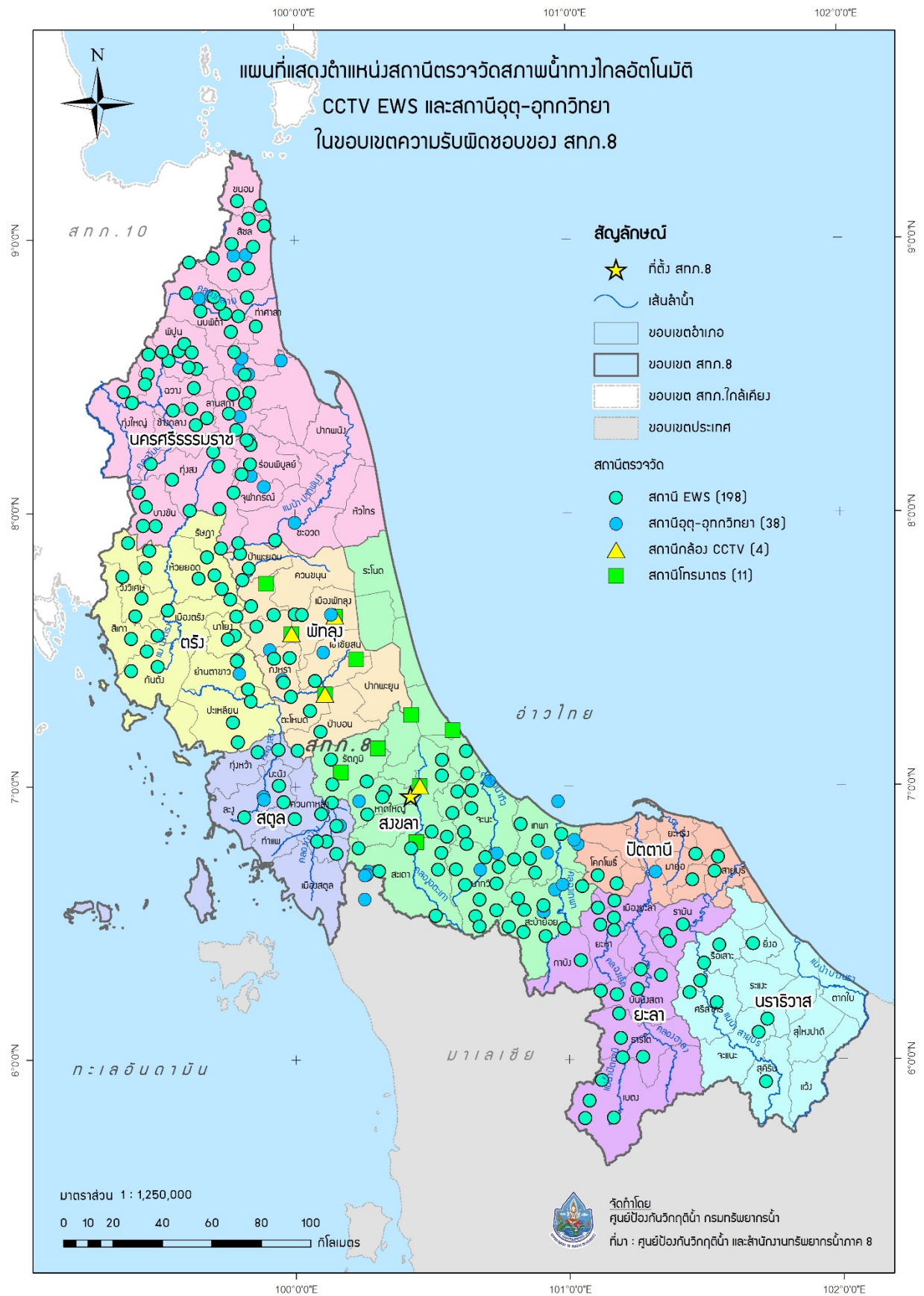

รูปที่ 3 ตำแหน่งสถานีตรวจวัดสภาพน้ำทางไกลอัตโนมัติ CCTV EWS และสถานีอุตุ-อุทกวิทยา ในเขตพื้นที่ความรับผิดชอบของสำนักงานทรัพยากรน้ำภาค 8

8. ข้อมูลความพร้อมด้านบุคลากร

8.1 เจ้าหน้าที่ด้านเฝ้าระวังสถานการณ์ด้านภาวะน้ำท่วมและภาวะน้ำแล้ง จำนวน 19 ราย

ลำดับ	ชื่อ-นามสกุล	สถานที่	เบอร์โทรศัพท์
1	นายวีระพงศ์ แสงทอง	นครศรีธรรมราช	095-7608827
2	นายเกรียงไกร มหาพานิช	นครศรีธรรมราช	089-9710929
3	นายกันภัย เกื้อสง	นครศรีธรรมราช	085-1362594
4	นายวินัย พรหมสังคหะ	ตรัง	081-9639338
5	นางสาวปัทมา สมสู	ตรัง	063-6282464
6	นายประพันธ์ สุขศรี	พัทลุง	098-6701826
7	นายฉัตรชัย นิมดำ	พัทลุง	095-4393248
8	น.ส.ณัฐพิชญา อินทองแก้ว	สงขลา	064-042-9782
9	นายสมพร พรหมทอง	สงขลา	089-5911794
10	นายปรีชา กระจ่างลิขิต	นราธิวาส	084-0133923
11	นายสุรชัย นวลมาก	นราธิวาส	081-7667757
12	นางสมนึก เพ็ชรจำรัส	สตูล	080-7155912
13	นายดำรง สิตไทย	สตูล	097-3181278
14	นายอับดุลเลาะ เปาะมะ	ปัตตานี	080-1373030
15	นายยาการียา บูโรง	ปัตตานี	086-2882389
16	นายสุวิทย์ ไชยประยา	ปัตตานี	086-4981422
17	นายทานุ ลิมสกุล	ยะลา	081-8979035
18	นายประภาส ชูเรือง	ยะลา	081-6083234
19	นายปนมพร คงเคว็จ	ยะลา	081-3880031

8.2 เจ้าหน้าที่ด้านการปฏิบัติงานเชิงพื้นที่รายจังหวัด จำนวน 10 ราย

ลำดับ	ชื่อ-นามสกุล	สถานที่	เบอร์โทรศัพท์
1	ว่าที่ร.ต.สุดชาย เหลืองอักษร	หัวหน้าชุด	098-0720639
2	นายอับดุลเลาะ เปาะมะ	ปัตตานี	080-1373030
3	นายบัญชา บริรักษ์	นครศรีธรรมราช	089-8742308
4	นายประพันธ์ สุขศรี	พัทลุง	098-6701826
5	นายฉัตรชัย นิมดำ	พัทลุง	095-4393248
6	นายราย จุสุข	ตรัง	087-2796546
7	นายดำรง สิตไทย	สตูล	097-3181278
8	นายสุวิท ชูศรี	สตูล	093-6795375

9	นายยาคารียา ปูโรง	ยะลา	086-2882389
10	นายสุรชัย นวลมาก	นราธิวาส	081-7667757

8.3 รายชื่อผู้รู้ประจำสถานีเตือนภัยล่วงหน้าน้ำหลาก-ดินถล่มในพื้นที่ จำนวน 198 ราย รายละเอียดของรายชื่อและเบอร์โทรศัพท์ผู้รู้ในภาคผนวก 2

8.4 รายชื่อเจ้าหน้าที่ส่วนกลางในการติดตามสถานการณ์ด้านภาวะน้ำท่วมและภาวะน้ำแล้ง

ลำดับ	ชื่อ-นามสกุล	ตำแหน่ง	เบอร์โทรศัพท์
ด้านภาวะน้ำท่วม			
1	นายยิ่งยง ลีคะสิริ	ผู้อำนวยการส่วนป้องกันพื้นที่เฉพาะ	081-8012785
2	นายจิรวัดน์ ประชีพนาย	วิศวกรโยธาชำนาญการ	086-3388212
3	นายยศสรัญ ปาลเกลี้ยง	วิศวกรโยธาปฏิบัติการ	084-2492663
ด้านภาวะน้ำแล้ง			
4	นายธนากร แสวงวงศ์	ผู้อำนวยการส่วนประสานการปฏิบัติงาน	081-8012781
5	นางสาวปณณวีร์ สวรรยาพานิช	วิศวกรโยธาชำนาญการ	089-9455654
6	นายพงศ์ภัค ชีรนรวิชย์	วิศวกรโยธาปฏิบัติการ	083-0878668
ด้านการวิเคราะห์และประเมินสถานการณ์น้ำ			
7	นายสุประภาพร พัฒน์สิงห์เสนีย์	ผู้อำนวยการศูนย์เมขลา	089-7724611
8	นายจตุพงษ์ ไพบูลย์โรจนา	นักวิเคราะห์นโยบายและแผนชำนาญการ	086-4721588
9	นายธนัช สระประเทศ	นักวิเคราะห์นโยบายและแผนปฏิบัติการ	099-8274638

9. แผนปฏิบัติการบรรเทาภาวะน้ำท่วมและภาวะน้ำแล้ง

แผนปฏิบัติการเพื่อรับสถานการณ์น้ำท่วมหลากดินโคลนถล่มประจำเดือนตุลาคม 2565 – กรกฎาคม 2566

การสูบน้ำช่วยเหลือสถานการณ์น้ำท่วม มีรายละเอียดดังรูปที่ 4 ประกอบด้วย

จุดที่	ตำบล	อำเภอ	จังหวัด	ขนาด เครื่อง สูบน้ำ	จำนวน (เครื่อง)	ผู้รับผิดชอบ	เบอร์โทรศัพท์
1	บ่อยาง	เมือง	สงขลา	12	1	ว่าที่ร.ต.สุดชาย เหลืออักษร	098-0720639
2	บ่อยาง	เมือง	สงขลา	12	1	ว่าที่ร.ต.สุดชาย เหลืออักษร	098-0720639
3	บ่อยาง	เมือง	สงขลา	12	1	ว่าที่ร.ต.สุดชาย เหลืออักษร	098-0720639
4	คองหงส์	หาดใหญ่	สงขลา	12	2	ว่าที่ร.ต.สุดชาย เหลืออักษร	098-0720639
5	เกาะแก้ว	เมือง	สงขลา	12	1	ว่าที่ร.ต.สุดชาย เหลืออักษร	098-0720639
6	เขารูปช้าง	เมือง	สงขลา	12	1	ว่าที่ร.ต.สุดชาย เหลืออักษร	098-0720639
7	เขารูปช้าง	เมือง	สงขลา	12	1	ว่าที่ร.ต.สุดชาย เหลืออักษร	098-0720639
8	เขารูปช้าง	เมือง	สงขลา	12	1	ว่าที่ร.ต.สุดชาย เหลืออักษร	098-0720639
9	คูหาสวรรค์	เมือง	พัทลุง	12	1	นายฉัตรชัย นิมดำ	095-4393248
10	คูหาสวรรค์	เมือง	พัทลุง	12	1	นายฉัตรชัย นิมดำ	095-4393248
11	ทุ่งหวัง	เมือง	สงขลา	12	1	ว่าที่ร.ต.สุดชาย เหลืออักษร	098-0720639

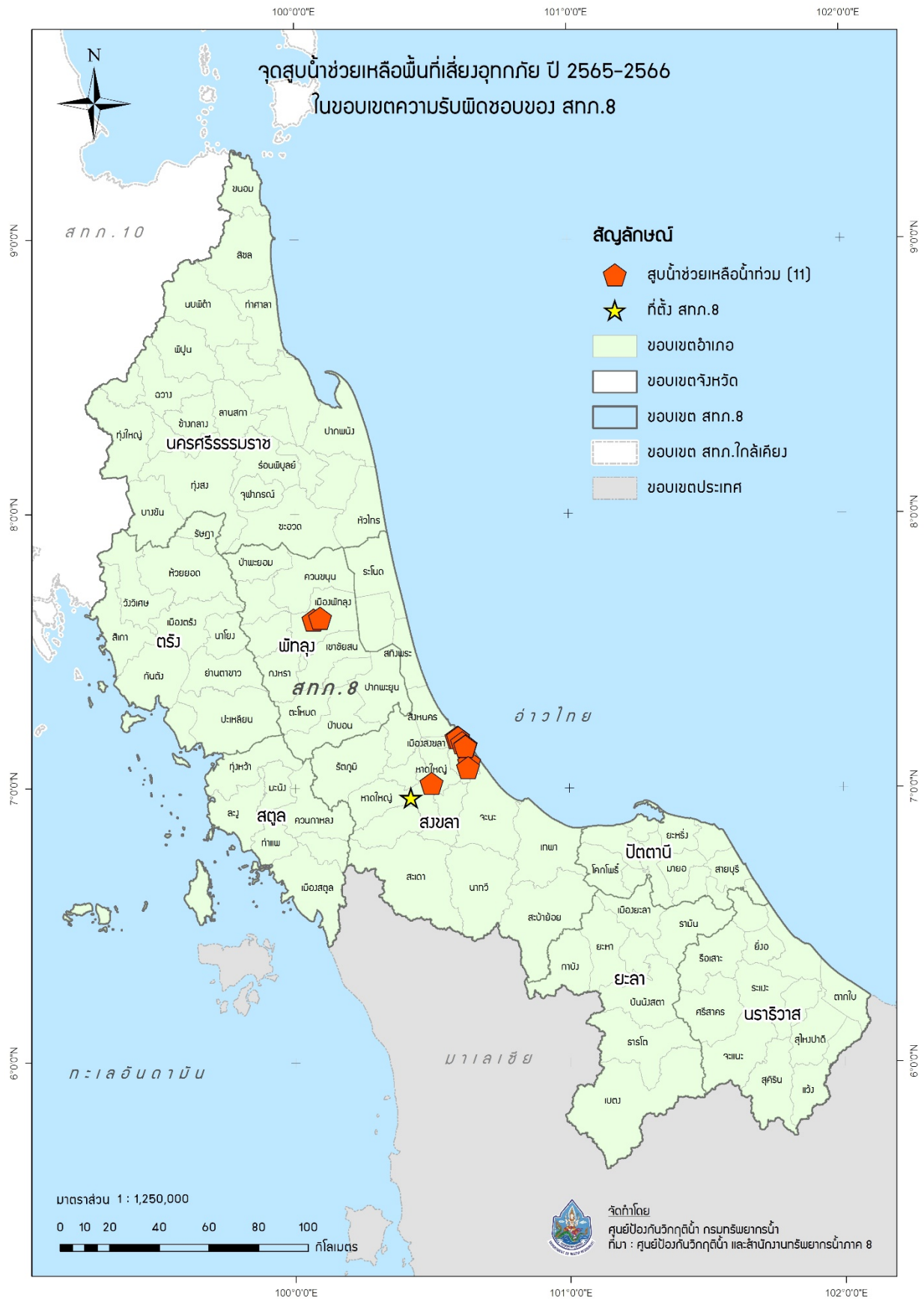

รูปที่ 4 ตำแหน่งจุดติดตั้งเครื่องสูบน้ำช่วยเหลือน้ำท่วม ในเขตพื้นที่ความรับผิดชอบของ สำนักงานทรัพยากรน้ำภาค 8

ภาคผนวก 1

พื้นที่เสี่ยงน้ำท่วมเดือนกรกฎาคม - ธันวาคม
ในขอบเขตสำนักงานทรัพยากรน้ำภาค 8

พื้นที่เสี่ยงน้ำท่วมและน้ำหลากน้อย เดือนกรกฎาคม ในพื้นที่สำนักงานทรัพยากรน้ำภาค 8

จังหวัด	อำเภอ	ตำบล	พื้นที่เสี่ยงน้ำท่วม (ไร่)	
ตรัง	กันตัง	บ่อน้ำร้อน	39,479.22	
		บางสัก	79,648.01	
	นาโยง	ช่อง	46,591.74	
		ละมอ	44,071.07	
	ปะเหลียน	ทุ่งยาว	41,757.39	
		ปะเหลียน	163,966.67	
		ลิพัง	93,147.24	
	รัษฎา	ควนเมา	24,486.70	
		สิเกา	89,542.57	
	ห้วยยอด	ในเตา	14,187.77	
		ขนอม	53,314.48	
	นครศรีธรรมราช	ขนอม	ควนทอง	103,966.61
			ทุ่งโพธิ์	45,623.16
ฉวาง		จันดี	16,337.29	
		ฉวาง	17,098.20	
		นาเขลียง	12,485.01	
		นาแวง	22,411.90	
		ละอาย	65,683.10	
		ช้างกลาง	ช้างกลาง	116,316.49
		สวนขัน	30,787.99	
		ทุ่งสง	เขาขาว	71,150.62
เขาโร			54,856.07	
		ถ้ำใหญ่	74,873.66	
		นาไม้ไผ่	46,761.24	
		นาหลวงเสน	55,408.69	
		นบพิตำ	กรุงชิง	267,677.58
			นบพิตำ	79,950.40
			นาแหร่ง	71,089.50
นาบอน			ทุ่งสง	34,878.55
		บางขัน	บางขัน	98,045.53
			วังหิน	47,663.55
		พรหมคีรี	ทอนหงส์	72,896.64
	พรหมโลก		33,700.54	
	พิปูน	กะทูน	74,932.45	

ที่มาข้อมูล:

1. พื้นที่น้ำท่วมรายเดือน ช่วง 7 ปี (พ.ศ.2557 - 2563): GISTDA
2. Area-Based พื้นที่เสี่ยงภัยน้ำท่วม ปี พ.ศ. 2561: สททช
3. พื้นที่เสี่ยงภัยน้ำท่วมหลากดินโคลนถล่ม ช่วง 12 ปี (พ.ศ. 2551 - 2563): สวท ทน

พื้นที่เสี่ยงน้ำท่วมและน้ำหลากน้อย เดือนกรกฎาคม ในพื้นที่สำนักงานทรัพยากรน้ำภาค 8

จังหวัด	อำเภอ	ตำบล	พื้นที่เสี่ยงน้ำท่วม (ไร่)
		เขาพระ	123,198.59
		ควนกลาง	23,510.90
		พิปูน	31,031.44
		ยางค่อม	56,290.87
	เมืองนครศรีธรรมราช	ท่าजू	41,175.12
	ร่อนพิบูลย์	ร่อนพิบูลย์	75,244.24
		หินตก	68,065.43
	ลานสกา	กำโลน	59,196.15
		เขาแก้ว	53,161.57
		ท่าดี	21,870.73
		ลานสกา	48,454.56
	สิชล	เขาน้อย	78,274.73
		ฉลุง	51,284.90
		ทุ่งปรัง	35,152.61
		ทุ่งไส	47,349.16
		เทพราช	52,506.71
		เปลียน	33,133.80
		สี่ขีด	82,170.97
พัทลุง	กงหรา	กงหรา	34,769.55
		คลองเฉลิม	89,295.20
		คลองทรายขาว	37,182.69
		ชะรัด	15,972.69
	เขาชัยสน	โคกม่วง	44,587.04
	ตะโหมด	ตะโหมด	112,423.92
	ป่าพะยอม	ลานข่อย	72,099.12
	ศรีบรรพต	เขาปู่	55,458.12
		ตะพาน	61,900.49
ยะลา	ธารโต	ธารโต	23,348.92
สงขลา	จะนะ	แค	40,581.28
		จะโหนด	32,676.14
		นาหว้า	48,233.85
	เทพา	สะกอม	57,511.51
	นาทวี	ทับช้าง	62,505.79
	นาหม่อม	คลองหรีง	22,630.96

ที่มาข้อมูล:

1. พื้นที่น้ำท่วมรายเดือน ช่วง 7 ปี (พ.ศ.2557 - 2563): GISTDA
2. Area-Based พื้นที่เสี่ยงภัยน้ำท่วม ปี พ.ศ. 2561: สททช
3. พื้นที่เสี่ยงภัยน้ำท่วมหลากดินโคลนถล่ม ช่วง 12 ปี (พ.ศ. 2551 - 2563): สวท ทน

พื้นที่เสี่ยงน้ำท่วมและน้ำหลากน้อย เดือนกรกฎาคม ในพื้นที่สำนักงานทรัพยากรน้ำภาค 8

จังหวัด	อำเภอ	ตำบล	พื้นที่เสี่ยงน้ำท่วม (ไร่)
		พิจิตร	26,770.39
	เมืองสงขลา	เขารูปช้าง	19,329.23
		ทุ่งหวัง	24,528.50
	รัตภูมิ	เขาพระ	173,611.10
	สะเดา	ป่าดงเบขาร์	111,992.87
	สะบ้าย้อย	บ้านโหนด	39,004.58
	หาดใหญ่	ทุ่งตำเสา	107,513.04
		ทุ่งใหญ่	19,159.04
		น่าน้อย	33,888.73
สตูล	ควนกาหลง	ทุ่งนุ้ย	124,298.32
	ควนโดน	ควนโดน	34,068.80
		วังประจัน	52,297.25
	มะนัง	ปาล์มพัฒนา	80,779.22
	ละงู	กำแพง	55,972.34
		น้ำผุด	45,302.48
		ละงู	70,516.78
รวม			5,016,070.05

ที่มาข้อมูล:

1. พื้นที่น้ำท่วมรายเดือน ช่วง 7 ปี (พ.ศ.2557 - 2563): GISTDA
2. Area-Based พื้นที่เสี่ยงภัยน้ำท่วม ปี พ.ศ. 2561: สททช
3. พื้นที่เสี่ยงภัยน้ำท่วมหลากดินโคลนถล่ม ช่วง 12 ปี (พ.ศ. 2551 - 2563): สวท ทน

พื้นที่เสี่ยงน้ำท่วมและน้ำหลากน้อย เดือนสิงหาคม ในพื้นที่สำนักงานทรัพยากรน้ำภาค 8

จังหวัด	อำเภอ	ตำบล	พื้นที่เสี่ยงน้ำท่วม (ไร่)	
ตรัง	กันตัง	ควนธานี	25.46	
		บ่อน้ำร้อน	39,479.22	
		บางสัก	79,648.01	
	นาโยง	ช่อง	นาข้าวเสีย	46,591.74
			นาโยงเหนือ	71.89
		นาหมื่นศรี	นาโยงเหนือ	122.52
			ละมอ	529.26
		ปะเหลียน	ทุ่งยาว	44,071.07
			ปะเหลียน	41,757.39
			ลิพัง	163,966.67
		เมืองตรัง	นาตาล่วง	93,147.24
			นาโต๊ะหมิง	30.86
			นาท่ามใต้	143.43
	นาพละ		299.61	
	นาโยงใต้		159.90	
	บางรัก		38.75	
	บ้านโพธิ์		114.34	
	รัชฎา	ควนเมา	หนองตรุด	204.61
			ควนเมา	422.82
		วังวิเศษ	ท่าสะบ้า	24,486.70
		สิเกา	ท่าสะบ้า	8.37
			ไม้ฝาด	89,542.57
	ห้วยยอด	ในเตา	14,187.77	
นครศรีธรรมราช	ขนอม	ขนอม	53,314.48	
		ควนทอง	103,966.61	
	จุฬาภรณ์	ทุ่งโพธิ์	45,623.16	
		ฉวาง	จันดี	16,337.29
			ฉวาง	17,098.20
			นาเขลิยง	12,485.01
			นาแวง	22,411.90
			ละอ้าย	65,683.10
	ช้างกลาง		ช้างกลาง	116,316.49
			สวนขัน	30,787.99
	ทุ่งสง		เขาขาว	71,150.62

ที่มาข้อมูล:

1. พื้นที่น้ำท่วมรายเดือน ช่วง 7 ปี (พ.ศ.2557 - 2563): GISTDA
2. Area-Based พื้นที่เสี่ยงภัยน้ำท่วม ปี พ.ศ. 2561: สททช
3. พื้นที่เสี่ยงภัยน้ำท่วมหลากดินโคลนถล่ม ช่วง 12 ปี (พ.ศ. 2551 - 2563): สวท ทน

พื้นที่เสี่ยงน้ำท่วมและน้ำหลากน้อย เดือนสิงหาคม ในพื้นที่สำนักงานทรัพยากรน้ำภาค 8

จังหวัด	อำเภอ	ตำบล	พื้นที่เสี่ยงน้ำท่วม (ไร่)
		เขาโร	54,856.07
		ถ้ำใหญ่	74,873.66
		นาไม้ไผ่	46,761.24
		นาหลวงเสน	55,408.69
	นบพิตำ	กรุงชิง	267,677.58
		นบพิตำ	79,950.40
		นาทรง	71,089.50
	นาบอน	ทุ่งสง	34,878.55
	บางขัน	บางขัน	98,045.53
		วังหิน	47,663.55
	พรหมคีรี	ทอนหงส์	72,896.64
		พรหมโลก	33,700.54
	พิปูน	กะทูน	74,932.45
		เขาพระ	123,198.59
		ควนกลาง	23,510.90
		พิปูน	31,031.44
		ยางค้อม	56,290.87
	เมืองนครศรีธรรมราช	ท่าजू	41,175.12
	ร่อนพิบูลย์	ร่อนพิบูลย์	75,244.24
		หินตก	68,065.43
	ลานสกา	กำโลน	59,196.15
		เขาแก้ว	53,161.57
		ท่าดี	21,870.73
		ลานสกา	48,454.56
	สิชล	เขาน้อย	78,274.73
		ฉลอง	51,284.90
		ทุ่งปรัง	35,152.61
		ทุ่งไส	47,349.16
		เทพราช	52,506.71
		เป็ลียน	33,133.80
		สี่ขีด	82,170.97
พัทลุง	กงหรา	กงหรา	34,769.55
		คลองเฉลิม	89,295.20
		คลองทรายขาว	37,182.69

ที่มาข้อมูล:

1. พื้นที่น้ำท่วมรายเดือน ช่วง 7 ปี (พ.ศ.2557 - 2563): GISTDA
2. Area-Based พื้นที่เสี่ยงภัยน้ำท่วม ปี พ.ศ. 2561: สททช
3. พื้นที่เสี่ยงภัยน้ำท่วมหลากดินโคลนถล่ม ช่วง 12 ปี (พ.ศ. 2551 - 2563): สวท ทน

พื้นที่เสี่ยงน้ำท่วมและน้ำหลากน้อย เดือนสิงหาคม ในพื้นที่สำนักงานทรัพยากรน้ำภาค 8

จังหวัด	อำเภอ	ตำบล	พื้นที่เสี่ยงน้ำท่วม (ไร่)
		ชะรัด	15,972.69
	เขาย้ายสน	โคกม่วง	44,587.04
	ตะโหมด	ตะโหมด	112,423.92
	ป่าพะยอม	ลานข่อย	72,099.12
	ศรีบรรพต	เขาปู่	55,458.12
		ตะแพน	61,900.49
ยะลา	ธารโต	ธารโต	23,348.92
สงขลา	จะนะ	แค	40,581.28
		จะโหนด	32,676.14
		นาหว้า	48,233.85
	เทพา	สะกอม	57,511.51
	นาทวี	ทับช้าง	62,505.79
	นาหม่อม	คลองหรั่ง	22,630.96
		พิจิตร	26,770.39
	เมืองสงขลา	เขารูปช้าง	19,329.23
		ทุ่งหวัง	24,528.50
	รัตภูมิ	เขาพระ	173,611.10
	สะเดา	ป่าดงเบขาร์	111,992.87
	สะบ้าย้อย	บ้านโหนด	39,004.58
	หาดใหญ่	ทุ่งตำเสา	107,513.04
		ทุ่งใหญ่	19,159.04
		น้ำน้อย	33,888.73
สตูล	ควนกาหลง	ทุ่งน้ย	124,298.32
	ควนโดน	ควนโดน	34,068.80
		ควนสตอ	22.62
		ย่านซื่อ	47.09
		วังประจัน	52,297.25
	ท่าแพ	แป-ระ	386.98
	มะนัง	ป่าลุ่มพัฒนา	80,779.22
	เมืองสตูล	เกตรี	416.57
		ควนขัน	22.87
		ควนโพธิ์	191.09
		ฉลุง	531.75
		บ้านควน	702.23

ที่มาข้อมูล:

1. พื้นที่น้ำท่วมรายเดือน ช่วง 7 ปี (พ.ศ.2557 - 2563): GISTDA
2. Area-Based พื้นที่เสี่ยงภัยน้ำท่วม ปี พ.ศ. 2561: สททช
3. พื้นที่เสี่ยงภัยน้ำท่วมหลากดินโคลนถล่ม ช่วง 12 ปี (พ.ศ. 2551 - 2563): สวท ทน

พื้นที่เสี่ยงน้ำท่วมและน้ำหลากน้อย เดือนสิงหาคม ในพื้นที่สำนักงานทรัพยากรน้ำภาค 8

จังหวัด	อำเภอ	ตำบล	พื้นที่เสี่ยงน้ำท่วม (ไร่)
	ละงู	กำแพง	55,972.34
		เขาขาว	1,671.14
		น้ำผุด	45,302.48
		ละงู	70,516.78
รวม			5,022,234.23

ที่มาข้อมูล:

1. พื้นที่น้ำท่วมรายเดือน ช่วง 7 ปี (พ.ศ.2557 - 2563): GISTDA
2. Area-Based พื้นที่เสี่ยงภัยน้ำท่วม ปี พ.ศ. 2561: สททช
3. พื้นที่เสี่ยงภัยน้ำท่วมหลากดินโคลนถล่ม ช่วง 12 ปี (พ.ศ. 2551 - 2563): สวท ทน

พื้นที่เสี่ยงน้ำท่วมและน้ำหลากน้อย เดือนกันยายน ในพื้นที่สำนักงานทรัพยากรน้ำภาค 8

จังหวัด	อำเภอ	ตำบล	พื้นที่เสี่ยงน้ำท่วม (ไร่)	
ตรัง	กันตัง	บ่อน้ำร้อน	39,479.22	
		บางสัก	79,648.01	
		นาโยง	46,591.74	
	ปะเหลียน	ละมอ	44,071.07	
		ทุ่งยาว	41,757.39	
		ปะเหลียน	163,966.67	
	รัษฎา	ลิพัง	93,147.24	
		ควนเมา	24,486.70	
		สิเกา	ไม้ฝาด	89,542.57
	นครศรีธรรมราช	ขนอม	ในตา	14,187.77
			ขนอม	53,314.48
			ควนทอง	103,966.61
		จุฬาภรณ์	ทุ่งโพธิ์	45,623.16
ฉวาง			จันดี	16,337.29
ฉวาง			ฉวาง	17,098.20
			นาเขลิยง	12,485.01
			นาแวง	22,411.90
			ละอาย	65,683.10
ช้างกลาง		ช้างกลาง	116,316.49	
		สวนขัน	30,787.99	
		ทุ่งสง	เขาขาว	71,150.62
			เขาโร	54,856.07
	ถ้ำใหญ่		74,873.66	
	นาไม้ไผ่		46,761.24	
		นาหลวงเสน	55,408.69	
		กรงชิง	267,677.58	
		นบพิตำ	79,950.40	
		นาทรง	71,089.50	
		นาบอน	ทุ่งสง	34,878.55
		บางขัน	บางขัน	98,045.53
		วังหิน	47,663.55	
		พรหมคีรี	ทอนหงส์	72,896.64
		พรหมโลก	พรหมโลก	33,700.54
		กะทูน	74,932.45	
		พิปูน		

ที่มาข้อมูล:

1. พื้นที่น้ำท่วมรายเดือน ช่วง 7 ปี (พ.ศ.2557 - 2563): GISTDA
2. Area-Based พื้นที่เสี่ยงภัยน้ำท่วม ปี พ.ศ. 2561: สททช
3. พื้นที่เสี่ยงภัยน้ำท่วมหลากดินโคลนถล่ม ช่วง 12 ปี (พ.ศ. 2551 - 2563): สวท ทน

พื้นที่เสี่ยงน้ำท่วมและน้ำหลากน้อย เดือนกันยายน ในพื้นที่สำนักงานทรัพยากรน้ำภาค 8

จังหวัด	อำเภอ	ตำบล	พื้นที่เสี่ยงน้ำท่วม (ไร่)
		เขาพระ	123,198.59
		ควนกลาง	23,510.90
		พิปูน	31,031.44
		ยางค่อม	56,290.87
	เมืองนครศรีธรรมราช	ท่าजू	41,175.12
	ร่อนพิบูลย์	ร่อนพิบูลย์	75,244.24
		หินตก	68,065.43
	ลานสกา	กำโลน	59,196.15
		เขาแก้ว	53,161.57
		ท่าดี	21,870.73
		ลานสกา	48,454.56
	สิชล	เขาน้อย	78,274.73
		ฉลอง	51,284.90
		ทุ่งปรัง	35,152.61
		ทุ่งไเส	47,349.16
		เทพราช	52,506.71
		เปลียน	33,133.80
		สี่ขีด	82,170.97
พัทลุง	กงหรา	กงหรา	34,769.55
		คลองเฉลิม	89,295.20
		คลองทรายขาว	37,182.69
		ชะรัด	15,972.69
	เขาชัยสน	โคกม่วง	44,587.04
	ตะโหมด	ตะโหมด	112,423.92
	ป่าพะยอม	ลานข่อย	72,099.12
	ศรีบรรพต	เขาปู่	55,458.12
		ตะพาน	61,900.49
ยะลา	ธารโต	ธารโต	23,348.92
สงขลา	จะนะ	แค	40,581.28
		จะโหนด	32,676.14
		นาหว้า	48,233.85
	เทพา	สะกอม	57,511.51
	นาทวี	ทับช้าง	62,505.79
	นาหม่อม	คลองหรั่ง	22,630.96

ที่มาข้อมูล:

1. พื้นที่น้ำท่วมรายเดือน ช่วง 7 ปี (พ.ศ.2557 - 2563): GISTDA
2. Area-Based พื้นที่เสี่ยงภัยน้ำท่วม ปี พ.ศ. 2561: สททช
3. พื้นที่เสี่ยงภัยน้ำท่วมหลากดินโคลนถล่ม ช่วง 12 ปี (พ.ศ. 2551 - 2563): สวท ทน

พื้นที่เสี่ยงน้ำท่วมและน้ำหลากน้อย เดือนกันยายน ในพื้นที่สำนักงานทรัพยากรน้ำภาค 8

จังหวัด	อำเภอ	ตำบล	พื้นที่เสี่ยงน้ำท่วม (ไร่)
		พิจิตร	26,770.39
	เมืองสงขลา	เขารูปช้าง	19,329.23
		ทุ่งหวัง	24,528.50
	รัตภูมิ	เขาพระ	173,611.10
	สะเดา	ป่าดงเบขาร์	111,992.87
	สะบ้าย้อย	บ้านโหนด	39,004.58
	หาดใหญ่	ทุ่งตำเสา	107,513.04
		ทุ่งใหญ่	19,159.04
		น้ำน้อย	33,888.73
สตูล	ควนกาหลง	ทุ่งนุ้ย	124,298.32
	ควนโดน	ควนโดน	34,068.80
		วังประจัน	52,297.25
	มะนัง	ปาล์มพัฒนา	80,779.22
	ละงู	กำแพง	55,972.34
		น้ำผุด	45,302.48
		ละงู	70,516.78
รวม			5,016,070.05

ที่มาข้อมูล:

- 1 พื้นที่น้ำท่วมรายเดือน ช่วง 7 ปี (พ.ศ.2557 - 2563): GISTDA
- 2 Area-Based พื้นที่เสี่ยงภัยน้ำท่วม ปี พ.ศ. 2561: สททช
- 3 พื้นที่เสี่ยงภัยน้ำท่วมหลากดินโคลนถล่ม ช่วง 12 ปี (พ.ศ. 2551 - 2563): สวท ทน

พื้นที่เสี่ยงน้ำท่วมและน้ำหลากน้อย เดือนตุลาคม ในพื้นที่สำนักงานทรัพยากรน้ำภาค 8

จังหวัด	อำเภอ	ตำบล	พื้นที่เสี่ยงน้ำท่วม (ไร่)	
ตรัง	กันตัง	ควนธานี	199.60	
		โคกยาง	454.35	
		บ่อน้ำร้อน	39,479.22	
		บางสัก	79,648.01	
		ย่านซื่อ	14.21	
	นาโยง	ช่อง	46,591.74	
		นาโยงเหนือ	205.17	
		นาหมื่นศรี	883.10	
		ละมอ	44,071.07	
		ปะเหลียน	41,757.39	
	ปะเหลียน	ปะเหลียน	163,966.67	
		ลิพัง	93,147.24	
		เมืองตรัง	ควนปริง	486.32
			โคกหล่อ	121.09
			ทับเที่ยง	165.37
	นาตาล่วง		132.97	
	นาโต๊ะหมิง		512.37	
			นาท่ามใต้	1,366.71
			นาท่ามเหนือ	22.85
			นาบินหลา	264.28
			นาพละ	483.90
นาโยงใต้			290.00	
น้ำผุด			53.82	
บางรัก			458.11	
บ้านควน			549.52	
บ้านโพธิ์			929.77	
หนองตรุด			1,298.67	
รัษฎา	วังวิเศษ	ควนเมา	24,486.70	
		เขาวิเศษ	579.18	
สิเกา		ท่าสะบ้า	1,168.31	
		นาเมืองเพชร	7.94	
		ไม้ฝาด	89,542.57	
	ห้วยยอด	ทุ่งต่อ	126.70	
		นาวง	662.45	

ที่มาข้อมูล:

1. พื้นที่น้ำท่วมรายเดือน ช่วง 7 ปี (พ.ศ.2557 - 2563): GISTDA
2. Area-Based พื้นที่เสี่ยงภัยน้ำท่วม ปี พ.ศ. 2561: สททช
3. พื้นที่เสี่ยงภัยน้ำท่วมหลากดินโคลนถล่ม ช่วง 12 ปี (พ.ศ. 2551 - 2563): สวพ ทน

พื้นที่เสี่ยงน้ำท่วมและน้ำหลากน้อย เดือนตุลาคม ในพื้นที่สำนักงานทรัพยากรน้ำภาค 8

จังหวัด	อำเภอ	ตำบล	พื้นที่เสี่ยงน้ำท่วม (ไร่)
		ในเตา	14,187.77
		บางกุ้ง	101.66
		ปากคม	75.45
		ลำภูรา	333.42
นครศรีธรรมราช	ขนอม	ขนอม	53,314.48
		ควนทอง	103,966.61
	จุฬาภรณ์	ทุ่งโพธิ์	45,623.16
	ฉวาง	จันดี	16,337.29
		ฉวาง	17,098.20
		นาเขลียง	12,485.01
		นาแวง	22,411.90
		ละอ้าย	65,683.10
	ช้างกลาง	ช้างกลาง	116,316.49
		สวนขัน	30,787.99
	ถ้ำพรรณรา	คูสิต	209.97
		ถ้ำพรรณรา	75.45
	ทุ่งสง	เขาขาว	71,150.62
		เขาโร	54,856.07
		ถ้ำใหญ่	74,873.66
		นาไม้ไผ่	46,761.24
		นาหลวงเสน	55,408.69
	ทุ่งใหญ่	ทุ่งสัง	211.32
		บางรูป	296.73
	นบพิตำ	กรุงชิง	267,677.58
		นบพิตำ	79,950.40
		นาทรง	71,089.50
	นาบอน	ทุ่งสง	34,878.55
	บางขัน	บางขัน	98,045.53
		วังหิน	47,663.55
	พรหมคีรี	ทอนหงส์	72,896.64
		พรหมโลก	33,700.54
	พิปูน	กะทูน	74,932.45
		เขาพระ	123,198.59
		ควนกลาง	23,510.90

ที่มาข้อมูล:

1. พื้นที่น้ำท่วมรายเดือน ช่วง 7 ปี (พ.ศ.2557 - 2563): GISTDA
2. Area-Based พื้นที่เสี่ยงภัยน้ำท่วม ปี พ.ศ. 2561: สททช
3. พื้นที่เสี่ยงภัยน้ำท่วมหลากดินโคลนถล่ม ช่วง 12 ปี (พ.ศ. 2551 - 2563): สวท ทน

พื้นที่เสี่ยงน้ำท่วมและน้ำหลากน้อย เดือนตุลาคม ในพื้นที่สำนักงานทรัพยากรน้ำภาค 8

จังหวัด	อำเภอ	ตำบล	พื้นที่เสี่ยงน้ำท่วม (ไร่)
		พิปูน	31,031.44
		ยางค่อม	56,290.87
	เมืองนครศรีธรรมราช	ท่าजू	41,175.12
	ร่อนพิบูลย์	ร่อนพิบูลย์	75,244.24
		หินตก	68,065.43
	ลานสกา	กำโลน	59,196.15
		เขาแก้ว	53,161.57
		ท่าดี	21,870.73
		ลานสกา	48,454.56
	สิชล	เขาน้อย	78,274.73
		ฉลอง	51,284.90
		ทุ่งปริง	35,152.61
		ทุ่งไส	47,349.16
		เทพราช	52,506.71
		เปลียน	33,133.80
		สี่ขีด	82,170.97
พัทลุง	กงหรา	กงหรา	34,769.55
		คลองเฉลิม	89,295.20
		คลองทรายขาว	37,182.69
		ชะรัด	15,972.69
	เขาชัยสน	โคกม่วง	44,587.04
	ตะโหมด	ตะโหมด	112,423.92
	ป่าพะยอม	ลานข่อย	72,099.12
	ศรีบรรพต	เขาปู่	55,458.12
		ตะแพน	61,900.49
ยะลา	ธารโต	ธารโต	23,348.92
สงขลา	จะนะ	แค	40,581.28
		จะโหนด	32,676.14
		นาหว้า	48,233.85
	เทพา	สะกอม	57,511.51
	นาทวี	ทับช้าง	62,505.79
	นาหม่อม	คลองหรั่ง	22,630.96
		พิจิตร	26,770.39
	เมืองสงขลา	เขารูปช้าง	19,329.23

ที่มาข้อมูล:

1. พื้นที่น้ำท่วมรายเดือน ช่วง 7 ปี (พ.ศ.2557 - 2563): GISTDA
2. Area-Based พื้นที่เสี่ยงภัยน้ำท่วม ปี พ.ศ. 2561: สททช
3. พื้นที่เสี่ยงภัยน้ำท่วมหลากดินโคลนถล่ม ช่วง 12 ปี (พ.ศ. 2551 - 2563): สวท ทน

พื้นที่เสี่ยงน้ำท่วมและน้ำหลากน้อย เดือนตุลาคม ในพื้นที่สำนักงานทรัพยากรน้ำภาค 8

จังหวัด	อำเภอ	ตำบล	พื้นที่เสี่ยงน้ำท่วม (ไร่)
		ทุ่งหวัง	24,528.50
	รัตภูมิ	เขาพระ	173,611.10
	สะเดา	ป่าดงเบขาร์	111,992.87
	สะบ้าย้อย	บ้านโหนด	39,004.58
	หาดใหญ่	ทุ่งตำเสา	107,513.04
		ทุ่งใหญ่	19,159.04
		น้ำน้อย	33,888.73
สตูล	ควนกาหลง	ทุ่งนุ้ย	124,298.32
		อุโตเจริญ	40.78
	ควนโดน	ควนโดน	34,068.80
		ควนสตอ	92.21
		ย่านซื่อ	246.34
		วังประจัน	52,297.25
	ท่าแพ	ท่าแพ	640.92
		ท่าเรือ	18.84
		แป-ระ	165.80
		สาคร	124.09
	มะนัง	นิคมพัฒนา	7.45
		ป่าล้มพัฒนา	80,779.22
	เมืองสตูล	เกตรี	499.11
		คลองขุด	36.04
		ควนขัน	158.57
		ฉลุง	1,108.96
		บ้านควน	1,371.16
	ละงู	กำแพง	55,972.34
		เขาขาว	2,087.00
		น้ำผุด	45,302.48
		ละงู	70,516.78
รวม			5,035,408.06

ที่มาข้อมูล:

- 1 พื้นที่น้ำท่วมรายเดือน ช่วง 7 ปี (พ.ศ.2557 - 2563): GISTDA
2. Area-Based พื้นที่เสี่ยงภัยน้ำท่วม ปี พ.ศ. 2561: สททช
3. พื้นที่เสี่ยงภัยน้ำท่วมหลากดินโคลนถล่ม ช่วง 12 ปี (พ.ศ. 2551 - 2563): สวพ ทน

พื้นที่เสี่ยงน้ำท่วมและน้ำหลากน้อย เดือนพฤศจิกายน ในพื้นที่สำนักงานทรัพยากรน้ำภาค 8

จังหวัด	อำเภอ	ตำบล	พื้นที่เสี่ยงน้ำท่วม (ไร่)	
ตรัง	กันตัง	บ่อน้ำร้อน	39,479.22	
		บางสัก	79,648.01	
		นาโยง	46,591.74	
	ปะเหลียน	ละมอ	44,071.07	
		ทุ่งยาว	41,757.39	
		ปะเหลียน	163,966.67	
	สิเกา	ลิพัง	93,147.24	
		ควนเมา	24,486.70	
		ไม้ฝาด	89,542.57	
	นครศรีธรรมราช	ขนอม	ในตา	14,187.77
			ขนอม	53,314.48
			ควนทอง	103,966.61
		จุฬาภรณ์	ทุ่งโพธิ์	45,623.16
ฉวาง			16,337.29	
ฉวาง			17,098.20	
พิจิตร		นาเขลียง	นาเขลียง	12,485.01
			นาแวง	22,411.90
			ละอาย	65,683.10
		ช้างกลาง	ช้างกลาง	116,316.49
			สวนขัน	30,787.99
			ทุ่งสง	71,150.62
		เขาขาว	เขาขาว	54,856.07
	เขาโร		74,873.66	
	ถ้ำใหญ่		46,761.24	
	พิจิตร	นาไม้ไผ่	นาไม้ไผ่	46,761.24
			นาหลวงเสน	55,408.69
			นบพิตำ	267,677.58
		นบพิตำ	กรุงชิง	79,950.40
นบพิตำ			71,089.50	
นาทรง			34,878.55	
นาบอน		ทุ่งสง	98,045.53	
		บางขัน	47,663.55	
		วังหิน	72,896.64	
พรหมคีรี		ทอนหงส์	33,700.54	
		พรหมโลก	74,932.45	
		พิปูน		

ที่มาข้อมูล:

1. พื้นที่น้ำท่วมรายเดือน ช่วง 7 ปี (พ.ศ.2557 - 2563): GISTDA
2. Area-Based พื้นที่เสี่ยงภัยน้ำท่วม ปี พ.ศ. 2561: สททช
3. พื้นที่เสี่ยงภัยน้ำท่วมหลากดินโคลนถล่ม ช่วง 12 ปี (พ.ศ. 2551 - 2563): สวท ทน

พื้นที่เสี่ยงน้ำท่วมและน้ำหลากน้อย เดือนพฤศจิกายน ในพื้นที่สำนักงานทรัพยากรน้ำภาค 8

จังหวัด	อำเภอ	ตำบล	พื้นที่เสี่ยงน้ำท่วม (ไร่)
		เขาพระ	123,198.59
		ควนกลาง	23,510.90
		พิปูน	31,031.44
		ยางค่อม	56,290.87
	เมืองนครศรีธรรมราช	ท่าजू	41,175.12
	ร่อนพิบูลย์	ร่อนพิบูลย์	75,244.24
		หินตก	68,065.43
	ลานสกา	กำโลน	59,196.15
		เขาแก้ว	53,161.57
		ท่าดี	21,870.73
		ลานสกา	48,454.56
	สิชล	เขาน้อย	78,274.73
		ฉลอง	51,284.90
		ทุ่งปรัง	35,152.61
		ทุ่งไเส	47,349.16
		เทพราช	52,506.71
		เปลี่ยน	33,133.80
		สี่ขีด	82,170.97
นราธิวาส	ตากใบ	เกาะสะท้อน	2,786.17
		โมฆิต	2,501.77
		เจ๊ะเห	106.77
		นนานาค	657.01
		บางขุนทอง	444.66
		พร่อน	1,105.11
		ไพรวัน	634.52
		ศาลาใหม่	158.48
	แว้ง	กายูคละ	108.09
		ขอเลาะ	27.02
	สุโหงโกลก	ปาเสมัส	185.26
		บูโยะ	223.62
		มูโนะ	359.89
		สุโหงโกลก	57.26
พัทลุง	กงหรา	กงหรา	34,769.55
		คลองเฉลิม	89,295.20

ที่มาข้อมูล:

1. พื้นที่น้ำท่วมรายเดือน ช่วง 7 ปี (พ.ศ.2557 - 2563): GISTDA
2. Area-Based พื้นที่เสี่ยงภัยน้ำท่วม ปี พ.ศ. 2561: สททช
3. พื้นที่เสี่ยงภัยน้ำท่วมหลากดินโคลนถล่ม ช่วง 12 ปี (พ.ศ. 2551 - 2563): สวท ทน

พื้นที่เสี่ยงน้ำท่วมและน้ำหลากน้อย เดือนพฤศจิกายน ในพื้นที่สำนักงานทรัพยากรน้ำภาค 8

จังหวัด	อำเภอ	ตำบล	พื้นที่เสี่ยงน้ำท่วม (ไร่)
		คลองทรายขาว	37,182.69
		ชะรัด	15,972.69
	เขาชัยสน	โคกม่วง	44,587.04
	ควนขนุน	ทะเลน้อย	5,190.90
		พนาสูง	4,055.54
	ตะโหมด	ตะโหมด	112,423.92
	ป่าพะยอม	ลานข่อย	72,099.12
	ศรีบรรพต	เขาปู่	55,458.12
		ตะพาน	61,900.49
ยะลา	ธารโต	ธารโต	23,348.92
สงขลา	จะนะ	แค	40,581.28
		จะโหนด	32,676.14
		นาหว้า	48,233.85
	เทพา	สะกอม	57,511.51
	นาทวี	ทับช้าง	62,505.79
	นาหม่อม	คลองหรั่ง	22,630.96
		พิจิตร	26,770.39
	เมืองสงขลา	เขารูปช้าง	19,329.23
		ทุ่งหวัง	24,528.50
	ระโนด	บ้านขาว	1,428.33
	รัตภูมิ	เขาพระ	173,611.10
	สะเดา	ป่าดงเบขาร์	111,992.87
	สะบ้าย้อย	บ้านโหนด	39,004.58
	หาดใหญ่	ทุ่งตำเสา	107,513.04
		ทุ่งใหญ่	19,159.04
		น้ำน้อย	33,888.73
สตูล	ควนกาหลง	ทุ่งนุ้ย	124,298.32
	ควนโดน	ควนโดน	34,068.80
		วังประจัน	52,297.25
	มะนัง	ป่าลัมพัฒนา	80,779.22
	ละงู	กำแพง	55,972.34
		น้ำผุด	45,302.48
		ละงู	70,516.78
รวม			5,036,100.46

ที่มาข้อมูล:

1. พื้นที่น้ำท่วมรายเดือน ช่วง 7 ปี (พ.ศ.2557 - 2563): GISTDA
2. Area-Based พื้นที่เสี่ยงภัยน้ำท่วม ปี พ.ศ. 2561: สททช
3. พื้นที่เสี่ยงภัยน้ำท่วมหลากดินโคลนถล่ม ช่วง 12 ปี (พ.ศ. 2551 - 2563): สวท ทน

พื้นที่เสี่ยงน้ำท่วมและน้ำหลากน้อย เดือนธันวาคม ในพื้นที่สำนักงานทรัพยากรน้ำภาค 8

จังหวัด	อำเภอ	ตำบล	พื้นที่เสี่ยงน้ำท่วม (ไร่)	
ตรัง	กันตัง	กันตังใต้	7.92	
		ควนธานี	435.10	
		โคกยาง	629.78	
		บ่อน้ำร้อน	39,479.22	
		บางสัก	79,648.01	
		บางหมาก	103.33	
		ย่านซื่อ	141.02	
		วังวน	16.13	
		นาโยง	โคกสะบ้า	344.28
	ช่อง		46,591.74	
	นาข้าวเสีย		254.28	
	นาโยงเหนือ		761.51	
	นาหมื่นศรี		810.54	
	ละมอ		44,071.07	
	ปะเหลียน		ท่าข้าม	16.56
			ทุ่งยาว	41,757.39
			ปะเหลียน	163,966.67
			ลิพัง	93,147.24
		สุโสะ	23.65	
เมืองตรัง	ควนปริง	964.92		
	โคกหล่อ	229.86		
	ทับเที่ยง	123.25		
	นาตาล่วง	367.23		
	นาโต๊ะหมิง	587.11		
	นาท่ามใต้	2,242.18		
	นาท่ามเหนือ	88.80		
	นาบีนหลา	200.58		
	นาพละ	316.23		
	นาโยงใต้	597.07		
	บางรัก	791.35		
	บ้านควน	638.77		
	บ้านโพธิ์	651.61		
	หนองตรุด	1,432.59		
	ย่านตาขาว	เกาะเปียง	99.98	

ที่มาข้อมูล:

1. พื้นที่น้ำท่วมรายเดือน ช่วง 7 ปี (พ.ศ.2557 - 2563): GISTDA
2. Area-Based พื้นที่เสี่ยงภัยน้ำท่วม ปี พ.ศ. 2561: สททช
3. พื้นที่เสี่ยงภัยน้ำท่วมหลากดินโคลนถล่ม ช่วง 12 ปี (พ.ศ. 2551 - 2563): สวพ ทน

พื้นที่เสี่ยงน้ำท่วมและน้ำหลากน้อย เดือนธันวาคม ในพื้นที่สำนักงานทรัพยากรน้ำภาค 8

จังหวัด	อำเภอ	ตำบล	พื้นที่เสี่ยงน้ำท่วม (ไร่)
		ทุ่งกระบือ	15.98
		ทุ่งค้าย	0.02
	รัชฎา	ควนเมา	24,486.70
	วังวิเศษ	ท่าสะบ้า	307.54
	สิเกา	เขาไม้แก้ว	6.70
		ไม้ฝาด	89,542.57
	ห้วยยอด	เขากอบ	192.59
		ทุ่งต้อ	120.96
		นางวง	519.36
		ในเตา	14,187.77
		บางดี	148.64
		ปากคม	25.14
		ลำภูรา	281.30
		หนองช้างแล่น	152.37
		ห้วยนาง	135.28
นครศรีธรรมราช	ขนอม	ขนอม	53,314.48
		ควนทอง	103,966.61
	จุฬาภรณ์	ควนหนองควัว	1,523.81
		ทุ่งโพธิ์	45,623.16
		นาหมอบุญ	331.56
		บ้านควนมุด	796.95
		บ้านชะอวด	1,171.97
		สามตำบล	390.53
	ฉวาง	จันดี	16,337.29
		ฉวาง	17,098.20
		นากะชะ	109.54
		นาเขลียง	12,485.01
		นาแวง	22,411.90
		ละอาย	65,683.10
	เฉลิมพระเกียรติ	เชียรเขา	16,018.29
		ดอนตรอ	6,112.88
		ทางพูน	12,231.50
		สวนหลวง	16,251.09
	ชะอวด	เกาะขันธุ์	344.41

ที่มาข้อมูล:

1. พื้นที่น้ำท่วมรายเดือน ช่วง 7 ปี (พ.ศ.2557 - 2563): GISTDA
2. Area-Based พื้นที่เสี่ยงภัยน้ำท่วม ปี พ.ศ. 2561: สททช
3. พื้นที่เสี่ยงภัยน้ำท่วมหลากดินโคลนถล่ม ช่วง 12 ปี (พ.ศ. 2551 - 2563): สวท ทน

พื้นที่เสี่ยงน้ำท่วมและน้ำหลากน้อย เดือนธันวาคม ในพื้นที่สำนักงานทรัพยากรน้ำภาค 8

จังหวัด	อำเภอ	ตำบล	พื้นที่เสี่ยงน้ำท่วม (ไร่)
		ขอนแก่น	6,323.13
		เขาพระทอง	428.68
		ควนหนองหงษ์	932.49
		เคอิ่ง	38,727.96
		ชะอวด	19,890.97
		ท่าประจ๊ะ	1,100.56
		ท่าเสม็ด	391.09
		นางหลง	1,182.70
		บ้านตุล	8,025.64
		วังอ่าง	82.66
	ข้างกลาง	ข้างกลาง	116,316.49
		สวนขัน	30,787.99
		หลักช้าง	223.94
	เชียรใหญ่	การะเกด	8,840.07
		เขาพระบาท	5,649.62
		เชียรใหญ่	7,390.00
		ห้องลำเจียก	9,156.93
		ท่าขนาน	5,989.32
		บ้านกลาง	1,130.23
		บ้านเนิน	2,840.02
		แม่เจ้าอยู่หัว	7,473.13
		เสือหึ่ง	6,680.78
		ไสหมาก	8,537.35
	ถ้ำพรรณรา	คูสิต	730.21
		ถ้ำพรรณรา	206.12
	ท่าศาลา	กลาย	727.98
		ดอนตะโก	1,985.67
		ตลิ่งชัน	34.95
		ท่าซิ่น	3,426.67
		ท่าศาลา	1,915.32
		ไทยบุรี	1,021.32
		โพธิ์ทอง	4,084.87
		โมคลาน	1,446.35
		หัวตะพาน	916.34

ที่มาข้อมูล:

1. พื้นที่น้ำท่วมรายเดือน ช่วง 7 ปี (พ.ศ.2557 - 2563): GISTDA
2. Area-Based พื้นที่เสี่ยงภัยน้ำท่วม ปี พ.ศ. 2561: สททช
3. พื้นที่เสี่ยงภัยน้ำท่วมหลากดินโคลนถล่ม ช่วง 12 ปี (พ.ศ. 2551 - 2563): สวท ทน

พื้นที่เสี่ยงน้ำท่วมและน้ำหลากน้อย เดือนธันวาคม ในพื้นที่สำนักงานทรัพยากรน้ำภาค 8

จังหวัด	อำเภอ	ตำบล	พื้นที่เสี่ยงน้ำท่วม (ไร่)
	ทุ่งสง	กะปาง	32.20
		เขาขาว	71,150.62
		เขาโร	54,856.07
		ควนกรด	229.20
		ถ้ำใหญ่	74,873.66
		ที่วัง	23.14
		นาไม้ไผ่	46,761.24
		นาหลวงเสน	55,408.69
	ทุ่งใหญ่	ทุ่งสัง	552.66
		ทุ่งใหญ่	470.13
		บางรูป	741.99
	นบพิตำ	กรุงชิง	267,677.58
		กะทรอ	52.39
		นบพิตำ	79,950.40
		นาทรง	71,089.50
	นาบอน	แก้วแสน	75.21
		ทุ่งสง	34,878.55
		นาบอน	93.52
	บางขัน	บางขัน	98,045.53
		บ้านนิคม	84.90
		วังหิน	47,663.55
	ปากพนัง	เกาะทวด	11,311.58
		ขนานาก	6,517.04
		คลองกระบือ	8,085.24
		คลองน้อย	2,891.34
		ชะเมา	9,471.05
		ท่าพยา	8,778.04
		บางตะพง	4,030.88
		บางพระ	1,781.98
		บางศาลา	1,289.86
		บ้านเพิง	4,918.47
		บ้านใหม่	4,078.38
		ปากพนังฝั่งตะวันตก	1,833.19
		ปากพนังฝั่งตะวันออก	1,114.94

ที่มาข้อมูล:

1. พื้นที่น้ำท่วมรายเดือน ช่วง 7 ปี (พ.ศ.2557 - 2563): GISTDA
2. Area-Based พื้นที่เสี่ยงภัยน้ำท่วม ปี พ.ศ. 2561: สททช
3. พื้นที่เสี่ยงภัยน้ำท่วมหลากดินโคลนถล่ม ช่วง 12 ปี (พ.ศ. 2551 - 2563): สวท ทน

พื้นที่เสี่ยงน้ำท่วมและน้ำหลากน้อย เดือนธันวาคม ในพื้นที่สำนักงานทรัพยากรน้ำภาค 8

จังหวัด	อำเภอ	ตำบล	พื้นที่เสี่ยงน้ำท่วม (ไร่)
		ปากแพรก	6,983.92
		ป่าระกา	11,518.22
		หูล่อง	4,274.84
		แหลมตะลุมพุก	294.05
	พรหมคีรี	ทอนหงส์	72,896.64
		นาเรียง	1,761.27
		พรหมโลก	33,700.54
		อินคีรี	2,286.73
	พระพรหม	ช้างซ้าย	18,805.00
		ท้ายสำเภา	1,312.23
		นาพรุ	1,387.35
		นาสาร	1,507.80
	พิปูน	กะทูน	74,932.45
		เขาพระ	123,198.59
		ควนกลาง	23,510.90
		พิปูน	31,031.44
		ยางค้อม	56,290.87
	เมืองนครศรีธรรมราช	คลัง	16.94
		ไชยมนตรี	225.04
		ท่าजू	41,175.12
		ท่าซัก	771.06
		ท่าเรือ	18,417.92
		ท่าไร่	3,641.98
		ท่าวัง	104.50
		นาเคียน	1,177.97
		นาทราย	1,696.58
		ในเมือง	137.09
		บางจาก	6,005.19
		ปากนคร	2,707.25
		ปากพน	4,757.43
		โพธิ์เสด็จ	402.86
		มะม่วงสองต้น	1,063.45
	ร่อนพิบูลย์	ควนเกย	1,607.76
		ควนชุม	1,900.61

ที่มาข้อมูล:

1. พื้นที่น้ำท่วมรายเดือน ช่วง 7 ปี (พ.ศ.2557 - 2563): GISTDA
2. Area-Based พื้นที่เสี่ยงภัยน้ำท่วม ปี พ.ศ. 2561: สททช
3. พื้นที่เสี่ยงภัยน้ำท่วมหลากดินโคลนถล่ม ช่วง 12 ปี (พ.ศ. 2551 - 2563): สวพ ทน

พื้นที่เสี่ยงน้ำท่วมและน้ำหลากน้อย เดือนธันวาคม ในพื้นที่สำนักงานทรัพยากรน้ำภาค 8

จังหวัด	อำเภอ	ตำบล	พื้นที่เสี่ยงน้ำท่วม (ไร่)
		ควนพัง	34,577.85
		ร่อนพิบูลย์	75,244.24
		เสาชิง	793.12
		หินตก	68,065.43
	ลานสกา	กำโลน	59,196.15
		เขาแก้ว	53,161.57
		ท่าดี	21,870.73
		ลานสกา	48,454.56
	สิชล	เขาน้อย	78,274.73
		ฉลุง	51,284.90
		ทุ่งปรัง	35,152.61
		ทุ่งไส	47,349.16
		เทพราช	52,506.71
		เป็ลียน	33,133.80
		สิชล	388.29
		สี่ขีด	82,170.97
		เสาเมา	236.42
	หัวไทร	เกาะเพชร	7,747.70
		เขาพังไกร	23,368.23
		ควนชะลิก	21,304.09
		ทรายขาว	8,494.97
		ท่าขอม	7,266.83
		บางนบ	2,233.22
		บ้านราม	2,953.10
		รามแก้ว	12,898.00
		หน้าสตน	1,658.91
		หัวไทร	16,509.11
		แหลม	21,904.31
นราธิวาส	เจาะไอร้อง	จวบ	538.79
		บุกิต	122.64
		มะรือโอบอก	1,374.05
	ตากใบ	เกาะสะท้อน	5,923.90
		โฆษิต	6,755.90
		เจ๊ะเห	242.06

ที่มาข้อมูล:

1. พื้นที่น้ำท่วมรายเดือน ช่วง 7 ปี (พ.ศ.2557 - 2563): GISTDA
2. Area-Based พื้นที่เสี่ยงภัยน้ำท่วม ปี พ.ศ. 2561: สททช
3. พื้นที่เสี่ยงภัยน้ำท่วมหลากดินโคลนถล่ม ช่วง 12 ปี (พ.ศ. 2551 - 2563): สวท ทน

พื้นที่เสี่ยงน้ำท่วมและน้ำหลากน้อย เดือนธันวาคม ในพื้นที่สำนักงานทรัพยากรน้ำภาค 8

จังหวัด	อำเภอ	ตำบล	พื้นที่เสี่ยงน้ำท่วม (ไร่)
		นานาค	5,681.57
		บางขุนทอง	4,132.69
		พร่อน	6,336.04
		ไพรวัน	2,605.54
		ศาลาใหม่	1,700.57
	บาเจาะ	กาเยาะมาตี	122.76
		บาเจาะ	1,485.07
		บาเรใต้	3,553.78
		บาเรเหนือ	956.24
		ปะลุกาสาเมาะ	797.48
		ลูโยะสาวอ	779.02
	เมืองนราธิวาส	กะลุวอ	1,122.66
		กะลุวอเหนือ	2,133.65
		โคกเคียน	2,370.02
		บางนาค	16.81
		บางป่อ	2,009.34
		มะนังตายอ	2,219.58
		ลำภู	2,231.02
	ยี่งอ	จอบาเย	58.99
		ตะปอเยาะ	1,200.39
		ยี่งอ	263.75
		ละหาร	1,987.23
		ลูโยะบายะ	167.50
		ลูโยะปือซา	1,790.09
	ระแงะ	กาลิซา	51.75
		เฉลิม	188.13
		ตันหยงมัส	800.01
		ตันหยงลิมอ	173.95
		บองอ	213.29
		บาโงสะโต	650.89
	รือเสาะ	โคกสะตอ	57.02
		บาดง	519.85
		รือเสาะ	997.17
		เรียง	379.88

ที่มาข้อมูล:

1. พื้นที่น้ำท่วมรายเดือน ช่วง 7 ปี (พ.ศ.2557 - 2563): GISTDA
2. Area-Based พื้นที่เสี่ยงภัยน้ำท่วม ปี พ.ศ. 2561: สททช
3. พื้นที่เสี่ยงภัยน้ำท่วมหลากดินโคลนถล่ม ช่วง 12 ปี (พ.ศ. 2551 - 2563): สวท ทน

พื้นที่เสี่ยงน้ำท่วมและน้ำหลากน้อย เดือนธันวาคม ในพื้นที่สำนักงานทรัพยากรน้ำภาค 8

จังหวัด	อำเภอ	ตำบล	พื้นที่เสี่ยงน้ำท่วม (ไร่)
		สาวอ	808.52
	แวง	กาบูกะ	1,588.99
		ขอมเกาะ	359.91
		แม่ตง	18.59
		โละจูด	56.24
		แวง	56.74
	ศรีสาคร	ซากอ	225.64
		ตะมะยูง	241.54
	สุโขทัย	ป่าเสม็ด	1,298.97
		ปู่โงะ	977.12
		มูโนะ	3,005.51
		สุโขทัย	1,257.01
	สุโขทัย	กาวะ	88.11
		ปะลูลู	154.29
		ซากอ	44.65
		สุโขทัย	763.88
ปัตตานี	กะพ้อ	กะรุปี	183.55
		ตะโละดีรามัน	850.96
		ปล่องหอย	1,225.09
	โคกโพธิ์	ควนโนรี	200.88
		โคกโพธิ์	372.25
		ช้างให้ตก	6.44
		ท่าเรือ	2,111.02
		ทุ่งพลา	42.18
		นาเกตุ	1,620.16
		นาประดู่	37.05
		บางโกระ	200.54
		ปากล่อ	64.79
		ป่าบอน	18.50
		มะกรูด	80.19
	ทุ่งยางแดง	ตะโละแมะนา	4,173.47
		น้ำดำ	4,864.19
		ป่ากู	2,116.69
		พิเทน	253.99

ที่มาข้อมูล:

1. พื้นที่น้ำท่วมรายเดือน ช่วง 7 ปี (พ.ศ.2557 - 2563): GISTDA
2. Area-Based พื้นที่เสี่ยงภัยน้ำท่วม ปี พ.ศ. 2561: สททช
3. พื้นที่เสี่ยงภัยน้ำท่วมหลากดินโคลนถล่ม ช่วง 12 ปี (พ.ศ. 2551 - 2563): สวท ทน

พื้นที่เสี่ยงน้ำท่วมและน้ำหลากน้อย เดือนธันวาคม ในพื้นที่สำนักงานทรัพยากรน้ำภาค 8

จังหวัด	อำเภอ	ตำบล	พื้นที่เสี่ยงน้ำท่วม (ไร่)
	ปะนาเระ	ควน	1,063.26
		คอกกระปือ	1,104.70
		ดอน	1,197.81
		ท่าข้าม	434.70
		ท่าน้ำ	1,723.96
		บ้านกลาง	2,228.45
		บ้านนอก	521.31
		บ้านน้ำบ่อ	499.51
		ปะนาเระ	692.65
		พ้อมิ่ง	88.06
	มายอ	กระเสาะ	140.75
		กระหวะ	2,100.99
		เกาะจัน	656.81
		ตรัง	1,498.45
		ถนน	440.95
		ปะโด	2,389.34
		ปานัน	259.95
		มายอ	219.63
		ลานา	270.94
		ลูโบะฮิไร	2,549.46
		สะก่า	229.08
		สาคอใต้	731.18
		สาคอบน	78.48
	เมืองปัตตานี	กะมียอ	81.02
		คลองมานิง	307.90
		ตะลุโบะ	194.44
		ตันหยงลุโล๊ะ	443.52
		บานา	1,114.39
		บาราโหม	63.74
		บาราเฮาะ	2,681.52
		ปะกาสะรัง	3,846.17
		ปุยุด	1,714.32
		รูสะมิแล	1,245.31
	แม่ลาน	ป่าไร่	255.52

ที่มาข้อมูล:

1. พื้นที่น้ำท่วมรายเดือน ช่วง 7 ปี (พ.ศ.2557 - 2563): GISTDA
2. Area-Based พื้นที่เสี่ยงภัยน้ำท่วม ปี พ.ศ. 2561: สททช
3. พื้นที่เสี่ยงภัยน้ำท่วมหลากดินโคลนถล่ม ช่วง 12 ปี (พ.ศ. 2551 - 2563): สวท ทน

พื้นที่เสี่ยงน้ำท่วมและน้ำหลากน้อย เดือนธันวาคม ในพื้นที่สำนักงานทรัพยากรน้ำภาค 8

จังหวัด	อำเภอ	ตำบล	พื้นที่เสี่ยงน้ำท่วม (ไร่)
		ม่วงเตี้ย	544.20
		แม่ลาน	278.20
	ไม้แก่น	ดอนทราย	65.07
		ตะโละไกรทอง	9.91
		ไทรทอง	1,001.52
		ไม้แก่น	19.36
	ยะรัง	กระโด	92.29
		กอลำ	2,352.56
		เขาคูม	1,421.72
		คลองใหม่	1,860.66
		ประจัน	790.73
		ปิตุมุตี	14.64
		เกาะมาวี	311.27
		ยะรัง	1,323.88
		ระแว้ง	66.41
		วัด	3.70
		เสดวา	154.19
		สนอ	410.71
	ยะหริ่ง	จะรัง	230.78
		ตอหลัง	416.40
		ตะโละ	1,755.66
		ตะโละกาโปร์	537.52
		ตันหยงจิงงา	445.58
		ตันหยงดालอ	207.64
		ตาแกะ	544.07
		ตาลีอาฮ์	799.42
		บางปู	125.85
		บาโลย	691.23
		ปิยามมั่ง	628.72
		ปลากง	197.23
		มะนังยง	131.60
		ยามู	803.05
		ราตาปันยัง	876.45
		สาบัน	445.95

ที่มาข้อมูล:

1. พื้นที่น้ำท่วมรายเดือน ช่วง 7 ปี (พ.ศ.2557 - 2563): GISTDA
2. Area-Based พื้นที่เสี่ยงภัยน้ำท่วม ปี พ.ศ. 2561: สททช
3. พื้นที่เสี่ยงภัยน้ำท่วมหลากดินโคลนถล่ม ช่วง 12 ปี (พ.ศ. 2551 - 2563): สวท ทน

พื้นที่เสี่ยงน้ำท่วมและน้ำหลากน้อย เดือนธันวาคม ในพื้นที่สำนักงานทรัพยากรน้ำภาค 8

จังหวัด	อำเภอ	ตำบล	พื้นที่เสี่ยงน้ำท่วม (ไร่)
		หนองแรต	775.72
	สายบุรี	กะดุนง	2,511.59
		ตะบิ้ง	415.87
		ตะลุ่มัน	1,164.33
		เตราะบอน	1,162.59
		บือเราะ	856.37
		ปะเสยะวอ	97.23
		แป้น	1,567.23
		มะนังดาลำ	662.08
		ละหาร	538.41
	หนองจิก	เกาะเปาะ	1,071.73
		คลองตันหยง	1,269.55
		ดอนรัก	1,055.16
		ดาโต๊ะ	792.56
		ตุง	2,687.96
		ท่ากำชำ	1,085.36
		บ่อทอง	4,789.80
		บางเขา	4,089.16
		บางดาวา	45.23
		บุโละบุโย	2,704.86
		ยาปี	1,523.80
		ลิปะสะโง	2,938.01
พัทลุง	กงหรา	กงหรา	34,769.55
		คลองเฉลิม	89,295.20
		คลองทรายขาว	37,182.69
		ชะรัด	15,972.69
		สมหวัง	488.13
	เขาชัยสน	เขาชัยสน	164.78
		ควนขนุน	516.09
		โคกม่วง	44,587.04
		จองถนน	782.38
		ห่านโพธิ์	516.83
	ควนขนุน	ควนขนุน	1,588.52
		ชะมวง	274.65

ที่มาข้อมูล:

1. พื้นที่น้ำท่วมรายเดือน ช่วง 7 ปี (พ.ศ.2557 - 2563): GISTDA
2. Area-Based พื้นที่เสี่ยงภัยน้ำท่วม ปี พ.ศ. 2561: สททช
3. พื้นที่เสี่ยงภัยน้ำท่วมหลากดินโคลนถล่ม ช่วง 12 ปี (พ.ศ. 2551 - 2563): สวท ทน

พื้นที่เสี่ยงน้ำท่วมและน้ำหลากน้อย เดือนธันวาคม ในพื้นที่สำนักงานทรัพยากรน้ำภาค 8

จังหวัด	อำเภอ	ตำบล	พื้นที่เสี่ยงน้ำท่วม (ไร่)
		ดอนทราย	1,136.14
		โตนดด้วน	1,628.72
		ทะเลน้อย	36,385.08
		นาขยาย	117.97
		ปิ่นแต	4,441.65
		พนมวังค์	1,453.27
		พนาตุง	19,224.30
		แพรกหา	932.03
		มะกอกเหนือ	5,319.64
		แหลมโตนด	5,747.90
	ตะโหมด	คลองใหญ่	21.79
		ตะโหมด	112,423.92
	บางแก้ว	โคกสีก	41.24
		ท่ามะเตี๋ย	186.01
		นาปะขอ	457.15
	ปากพะยูน	เกาะนางคำ	1,898.81
		เกาะหมาก	42.46
		ดอนทราย	0.57
		ดอนประดู่	4,931.37
		ปากพะยูน	1,029.95
		ฝาละมี	683.40
		หารเทา	1,248.04
	ป่าบอน	โคกทราย	178.64
		ป่าบอน	551.24
		วังใหม่	189.69
		หนองธง	40.89
	ป่าพะยอม	บ้านพร้าว	1,682.07
		ป่าพะยอม	2,096.91
		ลานข่อย	72,099.12
	เมืองพัทลุง	เขาเจ็ยก	1,314.61
		ควนมะพร้าว	2,430.02
		คูหาสวรรค์	706.03
		โคกชะงาย	403.40
		ชัยบุรี	20,497.50

ที่มาข้อมูล:

1. พื้นที่น้ำท่วมรายเดือน ช่วง 7 ปี (พ.ศ.2557 - 2563): GISTDA
2. Area-Based พื้นที่เสี่ยงภัยน้ำท่วม ปี พ.ศ. 2561: สททช
3. พื้นที่เสี่ยงภัยน้ำท่วมหลากดินโคลนถล่ม ช่วง 12 ปี (พ.ศ. 2551 - 2563): สวท ทน

พื้นที่เสี่ยงน้ำท่วมและน้ำหลากน้อย เดือนธันวาคม ในพื้นที่สำนักงานทรัพยากรน้ำภาค 8

จังหวัด	อำเภอ	ตำบล	พื้นที่เสี่ยงน้ำท่วม (ไร่)
		ตำนาน	154.78
		ท่าแค	94.49
		ท่ามิหรำ	19.87
		นาท่อม	10.11
		นาโหนด	368.67
		ปรางหมู่	2,296.02
		พญาขัน	5,991.71
		ร่มเมือง	23.77
		ลำปำ	12,017.16
	ศรีบรรพต	เขาปู่	55,458.12
		เขาย่า	75.11
		ตะพาน	61,900.49
ยะลา	กรงปินัง	กรงปินัง	408.54
		ปูโรง	738.36
		สะเอะ	208.24
	ธารโต	ธารโต	23,348.92
	บันนังสตา	ตาดำชะลุ	491.44
	เมืองยะลา	ตาเซะ	630.95
		ท่าสาป	693.60
		บันนังสาเรง	82.68
		บุตี	1,335.00
		เปาะเส็ง	222.01
		พร่อน	918.78
		ยะลา	210.10
		ยูโป	683.50
		ลำใหม่	317.35
		ลีดล	578.86
		สะเตง	293.30
		สะเตงนอก	1,076.88
		หน้าถ้ำ	492.43
	ยะหา	ละแอ	27.23
	รามัน	กอตตือรี๊ะ	2,481.45
		กาเยอบูเกาะ	1,575.61
		กาลอ	58.05

ที่มาข้อมูล:

1. พื้นที่น้ำท่วมรายเดือน ช่วง 7 ปี (พ.ศ.2557 - 2563): GISTDA
2. Area-Based พื้นที่เสี่ยงภัยน้ำท่วม ปี พ.ศ. 2561: สททช
3. พื้นที่เสี่ยงภัยน้ำท่วมหลากดินโคลนถล่ม ช่วง 12 ปี (พ.ศ. 2551 - 2563): สวท ทน

พื้นที่เสี่ยงน้ำท่วมและน้ำหลากน้อย เดือนธันวาคม ในพื้นที่สำนักงานทรัพยากรน้ำภาค 8

จังหวัด	อำเภอ	ตำบล	พื้นที่เสี่ยงน้ำท่วม (ไร่)
		กาจูง	130.44
		เกษร	977.54
		โกตาบารู	211.72
		จะก๊ะ	170.29
		ตะโละทะเล	927.74
		ท่าธง	3,667.48
		เนินงาม	3,337.90
		บาโจย	787.69
		บาลอ	958.48
		ป้อมัง	294.63
		ยะดี๊ะ	610.62
		วังพญา	4,578.62
		อาซ่อง	1,453.05
สงขลา	กระแสสินธุ์	กระแสสินธุ์	2,149.27
		เกาะใหญ่	967.32
		เชิงแส	4,501.84
		โรง	9,224.41
	คลองหอยโข่ง	คลองหลา	65.92
		คลองหอยโข่ง	15.95
		โคกม่วง	177.88
		ทุ่งลาน	272.78
	ควนเนียง	ควนไส	698.21
		บางเหรียง	427.73
		รัตภูมิ	117.31
		ห้วยลึก	1,250.71
	จะนะ	ขุนตัดหวาย	286.79
		คลองเปี้ยะ	510.41
		คู	768.79
		แค	40,581.28
		จะโหนด	32,676.14
		ตลิ่งชัน	2,366.62
		ท่าหมอไทร	1,242.02
		นาทับ	1,653.38
		นาหว้า	48,233.85

ที่มาข้อมูล:

1. พื้นที่น้ำท่วมรายเดือน ช่วง 7 ปี (พ.ศ.2557 - 2563): GISTDA
2. Area-Based พื้นที่เสี่ยงภัยน้ำท่วม ปี พ.ศ. 2561: สททช
3. พื้นที่เสี่ยงภัยน้ำท่วมหลากดินโคลนถล่ม ช่วง 12 ปี (พ.ศ. 2551 - 2563): สวท ทน

พื้นที่เสี่ยงน้ำท่วมและน้ำหลากน้อย เดือนธันวาคม ในพื้นที่สำนักงานทรัพยากรน้ำภาค 8

จังหวัด	อำเภอ	ตำบล	พื้นที่เสี่ยงน้ำท่วม (ไร่)
		น้ำขาว	189.63
		บ้านนา	1,182.57
		ป่าชิง	607.64
		สะกอม	1,617.65
		สะพานไม้แก่น	651.24
	เทพา	เกาะสะบ้า	1,113.28
		ท่าม่วง	640.73
		เทพา	1,995.14
		ปากบาง	1,271.34
		ลำไพล	611.80
		สะกอม	57,511.51
	นาทวี	ฉาง	555.74
		ทับช้าง	62,505.79
		ท่าประดู่	234.92
		นาทวี	317.96
		นาหมอศรี	386.88
		ปลักหนู	129.13
		สะท้อน	7.01
	นาหม่อม	คลองหรั่ง	22,630.96
		พิจิตร	26,770.39
	บางกล่ำ	ท่าช้าง	1,842.69
		บางกล่ำ	778.43
		บ้านหาร	1,663.77
		แม่ทอม	1,876.36
	เมืองสงขลา	เกาะแต้ว	953.42
		เกาะยอ	84.25
		เขารูปช้าง	19,329.23
		ทุ่งหวัง	24,528.50
		พะวง	250.14
	ระโนด	คลองแดน	7,195.87
		แดนสงวน	18,010.88
		ตะเครียะ	16,760.73
		ท่าบอน	11,796.25
		บ่อตรุ	984.57

ที่มาข้อมูล:

1. พื้นที่น้ำท่วมรายเดือน ช่วง 7 ปี (พ.ศ.2557 - 2563): GISTDA
2. Area-Based พื้นที่เสี่ยงภัยน้ำท่วม ปี พ.ศ. 2561: สททช
3. พื้นที่เสี่ยงภัยน้ำท่วมหลากดินโคลนถล่ม ช่วง 12 ปี (พ.ศ. 2551 - 2563): สวท ทน

พื้นที่เสี่ยงน้ำท่วมและน้ำหลากน้อย เดือนธันวาคม ในพื้นที่สำนักงานทรัพยากรน้ำภาค 8

จังหวัด	อำเภอ	ตำบล	พื้นที่เสี่ยงน้ำท่วม (ไร่)
		บ้านขาว	28,079.48
		บ้านใหม่	23,480.90
		ปากแตระ	2,260.85
		พังยาง	3,253.00
		ระโนด	13,722.82
		ระวะ	436.36
		วัดสน	2,087.86
	รัตภูมิ	กำแพงเพชร	619.65
		เขาพระ	173,611.10
		ควนรู	66.22
		คูหาใต้	83.93
	สติงพระ	คลองรี	736.63
		คูขุด	635.68
		ชุมพล	1,363.63
		ดีหลวง	31.80
		ท่าหิน	950.42
	สะเดา	ท่าโพธิ์	199.41
		ปริก	110.66
		ป่าดงเบขาร์	111,992.87
		พังลา	228.90
		สะเดา	34.74
		สำนักขาม	48.00
	สะบ้าย้อย	จะแหน	95.53
		ธารคีรี	9.93
		บ้านโหนด	39,004.58
		เปียน	68.78
		สะบ้าย้อย	368.22
	สิงหนคร	ชะแล้	796.74
		ชิงโค	84.12
		ทำนบ	6.76
		บางเขียด	230.57
		ปากร่อ	314.95
		ป่าขาด	16.07
		ม่วงงาม	51.54

ที่มาข้อมูล:

1. พื้นที่น้ำท่วมรายเดือน ช่วง 7 ปี (พ.ศ.2557 - 2563): GISTDA
2. Area-Based พื้นที่เสี่ยงภัยน้ำท่วม ปี พ.ศ. 2561: สททช
3. พื้นที่เสี่ยงภัยน้ำท่วมหลากดินโคลนถล่ม ช่วง 12 ปี (พ.ศ. 2551 - 2563): สวท ทน

พื้นที่เสี่ยงน้ำท่วมและน้ำหลากน้อย เดือนธันวาคม ในพื้นที่สำนักงานทรัพยากรน้ำภาค 8

จังหวัด	อำเภอ	ตำบล	พื้นที่เสี่ยงน้ำท่วม (ไร่)
		ไร่แดง	7.21
		วัดขนุน	24.53
		สทิงหม้อ	52.73
		หัวเขา	359.23
	หาดใหญ่	คลองแห	1,110.75
		คลองอู่ตะเภา	41.18
		ควนลัง	980.30
		คูเต่า	11,681.09
		ฉลุง	335.21
		ทุ่งตำเสา	107,513.04
		ทุ่งใหญ่	19,159.04
		น้ำน้อย	33,888.73
		บ้านพรุ	251.48
		พะตง	100.07
		หาดใหญ่	26.07
สตูล	ควนกาหลง	ทุ่งนุ้ย	124,298.32
	ควนโดน	ควนโดน	34,068.80
		วังประจัน	52,297.25
	มะนัง	ป่าลัมพัฒนา	80,779.22
	ละงู	กำแพง	55,972.34
		น้ำผุด	45,302.48
		ละงู	70,516.78
รวม			6,119,577.00

ที่มาข้อมูล:

1. พื้นที่น้ำท่วมรายเดือน ช่วง 7 ปี (พ.ศ.2557 - 2563): GISTDA
2. Area-Based พื้นที่เสี่ยงภัยน้ำท่วม ปี พ.ศ. 2561: สททช
3. พื้นที่เสี่ยงภัยน้ำท่วมหลากดินโคลนถล่ม ช่วง 12 ปี (พ.ศ. 2551 - 2563): สวท ทน

ภาคผนวก 2

ความพร้อมด้านสถานีตรวจวัดสถานการณ์น้ำ

(สถานี Early Warning โทรมมาตร กล้อง CCTV และสถานีอุตุ-อุทกวิทยา)

การตรวจสอบความพร้อมสถานีเตือนภัยน้ำหลาก - ดินถล่ม (Early Warning System) 2565

สำนักงานทรัพยากรน้ำภาค 8 จ.สงขลา

วันที่สำรวจ 31 มีนาคม 2565

ลำดับ	สถานี	บ้าน	หมู่	ตำบล	อำเภอ	จังหวัด	ลุ่มน้ำหลัก	ลุ่มน้ำสาขา	UTM_N	UTM_E	lat_y	long_x	เชิงประมาณ	ประเภทสถานี	สภาพการใช้งาน	เบอร์โทรศัพท์	ประเภทบ้าน	ชื่อผู้รั	เบอร์ผู้รั	หมายเหตุ
1	STN0015	บ้านคันทรง	5	คลองหริ่ง	นาหม่อม	สงขลา	23 ทะเลสาบสงขลา	ทะเลสาบสงขลา	763,821	673,770	6.902960	100.574470	2550	Rain Gauge	ใช้งานได้		สถานีหลัก	นายประสิทธิ์ ห่อทอง	098-707-9497	ส่วนอุทกวิทยาที่ 1 สงขลา
2	STN0031	บ้านธารโต	1	ธารโต	ธารโต	ยะลา	24 แม่น้ำปัตตานี	แม่น้ำปัตตานีตอนล่าง	674,758	733,012	6.167820	101.182060	2548	Rain Gauge	ใช้งานได้		สถานีหลัก	นางวิลาวัลย์ จงโกรจักร์	086-295-0079	ส่วนอุทกวิทยาที่ 3 ยะลา
3	STN0057	บ้านคีรีวง	9	กำโลน	ลำงา	นครศรีธรรมราช	21 ภาคใต้ฝั่งตะวันออก	ภาคใต้ฝั่งตะวันออกส่วนที่ 4	932,395	585,643	8.438050	99.773590	2548	Rain Gauge	ใช้งานได้		สถานีหลัก	นายปรีชา ศรีทองปลอด	063-493-9365	ส่วนอุทกวิทยาที่ 2 นครศรีธรรมราช
4	STN0059	บ้านทรายงาม	7	ห้วยบึก	ฉวาง	นครศรีธรรมราช	22 แม่น้ำตาปี	แม่น้ำตาปีตอนบน	948,956	550,894	8.583170	99.462570	2548	Rain Gauge	ใช้งานไม่ได้		สถานีหลัก	นางวีรณี ระเมย์	064-720-8102	ส่วนอุทกวิทยาที่ 2 นครศรีธรรมราช
5	STN0060	บ้านพิงดำ	3	กรุงชิง	นบพิตำ	นครศรีธรรมราช	21 ภาคใต้ฝั่งตะวันออก	คลองกลาย	966,606	571,571	8.740270	99.653670	2548	Rain Gauge	ใช้งานได้		สถานีหลัก	นายนิคม เพ็ชรประพันธ์	084-845-8946	ส่วนอุทกวิทยาที่ 2 นครศรีธรรมราช
6	STN0061	บ้านปากกง	6	กรุงชิง	นบพิตำ	นครศรีธรรมราช	21 ภาคใต้ฝั่งตะวันออก	คลองกลาย	973,115	566,464	8.806480	99.601580	2548	Rain Gauge	ใช้งานไม่ได้		สถานีหลัก	นางหนูเสียง ราชประดิษฐ์	081-084-5038	ส่วนอุทกวิทยาที่ 2 นครศรีธรรมราช
7	STN0062	บ้านจุฬามารณ์พัฒนา	10	เขาพระ	ทัพูน	นครศรีธรรมราช	22 แม่น้ำตาปี	แม่น้ำตาปีตอนบน	950,060	563,037	8.594320	99.573070	2548	Rain Gauge	ใช้งานได้		สถานีหลัก	นางสาวยุทธพรณณ ถวาย	098-010-3813	ส่วนอุทกวิทยาที่ 2 นครศรีธรรมราช
8	STN0063	บ้านคลองต้อ	10	กำแพงเพชร	รัตภูมิ	สงขลา	23 ทะเลสาบสงขลา	ทะเลสาบสงขลา	834,781	585,175	7.018750	100.260770	2550	Rain Gauge	ใช้งานไม่ได้/อุปกรณ์		สถานีหลัก	นายสุภาพ ปันบุญ	091-461-4432	ส่วนอุทกวิทยาที่ 1 สงขลา
9	STN0064	บ้านโนนทับ	3	พรหมโลก	พรหมคีรี	นครศรีธรรมราช	21 ภาคใต้ฝั่งตะวันออก	ภาคใต้ฝั่งตะวันออกส่วนที่ 4	940,632	589,854	8.508690	99.816480	2549	Rain Gauge	ใช้งานได้		สถานีหลัก	นางสุกุล พันธุ์ชูศรี	086-274-3814	ส่วนอุทกวิทยาที่ 2 นครศรีธรรมราช
10	STN0066	บ้านสำนักเนิน	3	เขาน้อย	สิชล	นครศรีธรรมราช	21 ภาคใต้ฝั่งตะวันออก	ภาคใต้ฝั่งตะวันออกส่วนที่ 3	987,369	577,001	8.934700	99.699610	2548	Rain Gauge	ใช้งานได้		สถานีหลัก	นางสุจุฑา ใจหัว	082-272-3099	ส่วนอุทกวิทยาที่ 2 นครศรีธรรมราช
11	STN0067	บ้านน้ำร้อน	1	สีคีต	สิชล	นครศรีธรรมราช	21 ภาคใต้ฝั่งตะวันออก	ภาคใต้ฝั่งตะวันออกส่วนที่ 3	993,434	584,543	8.986420	99.769110	2548	Rain Gauge	ใช้งานไม่ได้		สถานีหลัก	นายพิทักษ์ ทองดี	061-264-2315	ส่วนอุทกวิทยาที่ 2 นครศรีธรรมราช
12	STN0079	บ้านคันเค็ด	5	เขานกั้ว	ลำงา	นครศรีธรรมราช	21 ภาคใต้ฝั่งตะวันออก	ภาคใต้ฝั่งตะวันออกส่วนที่ 4	925,059	583,607	8.365720	99.758010	2548	Rain Gauge	ใช้งานได้		สถานีหลัก	นายโกวิทย์ พรหมพันธ์	098-726-6046	ส่วนอุทกวิทยาที่ 2 นครศรีธรรมราช
13	STN0080	บ้านทุ่งยั้ง	4	เขาปู่	ศรีบรรพต	พัทลุง	23 ทะเลสาบสงขลา	ทะเลสาบสงขลา	870,407	580,406	7.575110	99.806510	2549	Rain Gauge	ใช้งานได้		สถานีหลัก	นายสมคิด บัวทองเรือง	089-299-2170	ส่วนอุทกวิทยาที่ 1 สงขลา
14	STN0082	บ้านนอก	5	กงหรา	กงหรา	พัทลุง	23 ทะเลสาบสงขลา	ทะเลสาบสงขลา	721,334	683,281	7.468720	99.921520	2549	Rain Gauge	ใช้งานได้		สถานีหลัก	นายศักริชัย เพชรโชติ	084-856-3346	ส่วนอุทกวิทยาที่ 1 สงขลา
15	STN0083	บ้านน้ำรอบ	3	ลำงา	ลำงา	นครศรีธรรมราช	21 ภาคใต้ฝั่งตะวันออก	ภาคใต้ฝั่งตะวันออกส่วนที่ 4	917,618	586,307	8.305840	99.783500	2548	Rain Gauge	ใช้งานได้		สถานีหลัก	นายสัมพันธ์ กิมพันธ์	085-783-6748	ส่วนอุทกวิทยาที่ 2 นครศรีธรรมราช
16	STN0103	บ้านนาวง	1	บ้านนา	ศรีนครินทร์	พัทลุง	23 ทะเลสาบสงขลา	ทะเลสาบสงขลา	744,815	637,549	7.587050	99.857660	2548	Rain Gauge	ใช้งานได้		สถานีหลัก	นายสมจิตร์ ตานแก้ว	086-959-2733	ส่วนอุทกวิทยาที่ 1 สงขลา
17	STN0113	บ้านโหล่น	7	ช่อง	นาโยง	ตรัง	25 ภาคใต้ฝั่งตะวันตก	แม่น้ำตรัง	759,959	621,678	7.553460	99.779180	2548	Rain Gauge	ใช้งานได้		สถานีหลัก	นายกาญจน์ ศรีนาค	089-589-6154	ส่วนอุทกวิทยาที่ 1 สงขลา
18	STN0114	บ้านหน้าวัด	1	โนนเขา	ห้วยยอด	ตรัง	21 ภาคใต้ฝั่งตะวันออก	ภาคใต้ฝั่งตะวันออกส่วนที่ 4	778,504	679,227	7.872840	99.727150	2548	Rain Gauge	ใช้งานได้		สถานีหลัก	นางปราณี ประสูติ	083-394-1068	ส่วนอุทกวิทยาที่ 1 สงขลา
19	STN0133	บ้านเกาะจง	10	ทับช้าง	นาทวี	สงขลา	21 ภาคใต้ฝั่งตะวันออก	คลองนาทวี	717,413	684,912	6.524480	100.657400	2549	Rain Gauge	ใช้งานได้		สถานีหลัก	นายสมพร จันทวี	098-742-3573	ส่วนอุทกวิทยาที่ 3 ยะลา
20	STN0134	บ้านโคกทัง	2	พิชิต	นาหม่อม	สงขลา	23 ทะเลสาบสงขลา	ทะเลสาบสงขลา	872,447	542,659	6.981240	100.592950	2548	Rain Gauge	ใช้งานได้		สถานีหลัก	นายช่วง นิลศิริ	081-748-4415	ส่วนอุทกวิทยาที่ 1 สงขลา
21	STN0152	บ้านนาไวย	11	ป่าดงเขาร	สะเดา	สงขลา	23 ทะเลสาบสงขลา	ทะเลสาบสงขลา	816,027	605,557	6.774550	100.230540	2548	Rain Gauge	ใช้งานได้		สถานีหลัก	นางกัญญา กนกแก้ว	087-299-0729	ส่วนอุทกวิทยาที่ 1 สงขลา
22	STN0153	บ้านห้วยไม้แก่น	11	อ้อมพิบูลย์	นครศรีธรรมราช	นครศรีธรรมราช	21 ภาคใต้ฝั่งตะวันออก	ภาคใต้ฝั่งตะวันออกส่วนที่ 4	912,275	592,275	8.252360	99.837900	2549	Rain Gauge	ใช้งานได้		สถานีหลัก	นายปรานี ไทสุริยรัตน์	093-746-5756	ส่วนอุทกวิทยาที่ 2 นครศรีธรรมราช
23	STN0154	บ้านห้วยบอน	2	บ้านโหนด	สะบ้าย้อย	สงขลา	21 ภาคใต้ฝั่งตะวันออก	คลองเทพา	796,191	620,554	6.633050	101.048770	2548	Rain Gauge	ใช้งานได้		สถานีหลัก	นายนิคม หันจับูศักดิ์	087-899-2098	ส่วนอุทกวิทยาที่ 3 ยะลา
24	STN0155	บ้านวังพลา	9	ทุ่งตาเสา	หาดใหญ่	สงขลา	23 ทะเลสาบสงขลา	ทะเลสาบสงขลา	744,515	699,006	6.898470	100.262260	2548	Rain Gauge	ใช้งานได้		สถานีหลัก	นายสำรอง โชคดี	096-769-1659	ส่วนอุทกวิทยาที่ 1 สงขลา
25	STN0156	บ้านน้ำหาร	9	ท่ายิง	ควนกาหลง	สตูล	25 ภาคใต้ฝั่งตะวันตก	ภาคใต้ฝั่งตะวันตกตอนล่าง	784,880	624,775	6.899790	100.093930	2548	Rain Gauge	ใช้งานได้		สถานีหลัก	นายประทีป ชาวทอง	083-510-9553	ส่วนอุทกวิทยาที่ 1 สงขลา
26	STN0211	บ้านไร่	6	ทุ่งหวัง	เมืองสงขลา	สงขลา	21 ภาคใต้ฝั่งตะวันออก	คลองนาทวี	846,954	592,460	7.047370	100.629510	2552	Rain Gauge	ใช้งานได้		สถานีหลัก	นายวิชายุ ไซทอง	089-975-2740	ส่วนอุทกวิทยาที่ 1 สงขลา
27	STN0212	บ้านควนไม้ไผ่	8	นาพร้า	จะนะ	สงขลา	21 ภาคใต้ฝั่งตะวันออก	คลองนาทวี	778,464	669,743	6.919860	100.643310	2552	Rain Gauge	ใช้งานได้		สถานีหลัก	นายไกรลล แก้วทอง	087-969-0541	ส่วนอุทกวิทยาที่ 1 สงขลา
28	STN0213	บ้านเขียนบน	10	เทพราช	สิชล	นครศรีธรรมราช	21 ภาคใต้ฝั่งตะวันออก	ภาคใต้ฝั่งตะวันออกส่วนที่ 3	981,127	585,136	8.874650	99.778900	2551	Rain Gauge	ใช้งานได้		สถานีหลัก	นายสมารล ทุมทอง	085-786-7023	ส่วนอุทกวิทยาที่ 2 นครศรีธรรมราช
29	STN0214	บ้านโหล่น	10	เขาพระ	ทัพูน	นครศรีธรรมราช	22 แม่น้ำตาปี	แม่น้ำตาปีตอนบน	952,891	565,462	8.620860	99.594500	2551	Rain Gauge	ใช้งานได้		สถานีหลัก	นายธีระ หนูเพ็ชร	095-982-6695	ส่วนอุทกวิทยาที่ 2 นครศรีธรรมราช
30	STN0217	บ้านวังสูง	6	หนองหงส์	พรหมคีรี	นครศรีธรรมราช	21 ภาคใต้ฝั่งตะวันออก	ภาคใต้ฝั่งตะวันออกส่วนที่ 4	949,732	585,591	8.591060	99.777890	2551	Rain Gauge	ใช้งานไม่ได้		สถานีหลัก	นายราตรี สาริรัมย์	063-073-0705	ส่วนอุทกวิทยาที่ 2 นครศรีธรรมราช
31	STN0218	บ้านขุนพิง	8	หินตก	อ้อมพิบูลย์	นครศรีธรรมราช	21 ภาคใต้ฝั่งตะวันออก	ภาคใต้ฝั่งตะวันออกส่วนที่ 4	914,006	590,522	8.267770	99.822090	2551	Rain Gauge	ใช้งานได้		สถานีหลัก	นางเพ็ญศรี บัวคง	090-873-0462	ส่วนอุทกวิทยาที่ 2 นครศรีธรรมราช
32	STN0219	บ้านช่องเหยียง	10	บ้านนิคม	บางขัน	นครศรีธรรมราช	25 ภาคใต้ฝั่งตะวันตก	แม่น้ำตรัง	878,780	553,803	7.954960	99.488370	2551	Rain Gauge	ใช้งานได้		สถานีหลัก	นายวุฒิชัย บุญเกิด	093-720-0931	ส่วนอุทกวิทยาที่ 2 นครศรีธรรมราช
33	STN0220	บ้านคูนายสังข์	6	แค	จะนะ	สงขลา	21 ภาคใต้ฝั่งตะวันออก	คลองนาทวี	819,998	543,353	6.833790	100.617830	2552	Rain Gauge	ใช้งานได้		สถานีหลัก	นายสำราญ ทุมแก้ว	082-823-9064	ส่วนอุทกวิทยาที่ 1 สงขลา
34	STN0222	บ้านคลองแก้ว	7	เขาพระ	รัตภูมิ	สงขลา	23 ทะเลสาบสงขลา	ทะเลสาบสงขลา	808,680	591,719	6.941360	100.133070	2552	Rain Gauge	ใช้งานได้		สถานีหลัก	นายปรานี ทิศระกุล	083-190-4956	ส่วนอุทกวิทยาที่ 1 สงขลา
35	STN0289	บ้านหน้าถ้ำ	8	นาทรง	นบพิตำ	นครศรีธรรมราช	21 ภาคใต้ฝั่งตะวันออก	ภาคใต้ฝั่งตะวันออกส่วนที่ 4	958,410	583,942	8.665480	99.765330	2552-1	Rain Gauge	ใช้งานได้		สถานีหลัก	นายประสิทธิ์ เพ็ชรโยธา	065-253-3010	ส่วนอุทกวิทยาที่ 2 นครศรีธรรมราช
36	STN0290	บ้านร่อนนา	2	อ้อมพิบูลย์	อ้อมพิบูลย์	นครศรีธรรมราช	21 ภาคใต้ฝั่งตะวันออก	ภาคใต้ฝั่งตะวันออกส่วนที่ 4	904,364	592,108	8.180560	99.835570	2552-1	Rain Gauge	ใช้งานได้		สถานีหลัก	นายสุชาติ ไซสุวรรณ	081-084-6566	ส่วนอุทกวิทยาที่ 2 นครศรีธรรมราช
37	STN0291	บ้านเหนือคลอง	7	ทุ่งน้อ	จุฬามารณ์	นครศรีธรรมราช	21 ภาคใต้ฝั่งตะวันออก	ภาคใต้ฝั่งตะวันออกส่วนที่ 4	892,894	585,433	8.076930	99.775360	2552-1	Rain Gauge	ใช้งานได้		สถานีหลัก	นางสาวอุไรวรรณ เพชรน้อย	080-039-9563	ส่วนอุทกวิทยาที่ 2 นครศรีธรรมราช
38	STN0292	บ้านวัด	5	ปรกอบ	นาทวี	สงขลา	21 ภาคใต้ฝั่งตะวันออก	คลองนาทวี	813,314	591,178	6.487870	100.672470	2553	Rain Gauge	ใช้งานได้		สถานีหลัก	นางบุญเรือน เพ็ญสวัสดิ์	089-298-8025	ส่วนอุทกวิทยาที่ 3 ยะลา
39	STN0293	บ้านวังประชัน	3	วังประชัน	ควนโดน	สตูล	25 ภาคใต้ฝั่งตะวันตก	คลองป่าบึง	869,276	551,160	6.754100	100.149160	2553	Rain Gauge	ใช้งานได้		สถานีหลัก	นายอาทิตย์ ปินตอละ	087-899-2054	ส่วนอุทกวิทยาที่ 1 สงขลา
40	STN0500	บ้านหน้าเขา	10	นาไม้ไผ่	ทุ่งสง	นครศรีธรรมราช	25 ภาคใต้ฝั่งตะวันตก	แม่น้ำตรัง	898,039	560,537	8.123830	99.549490	2552-1	Rain Gauge	ใช้งานได้		สถานีหลัก	นายนิยัฒม์ ช่างวัง	093-679-7740	ส่วนอุทกวิทยาที่ 2 นครศรีธรรมราช
41	STN0501	บ้านหินราว	5	เขาขาว	ทุ่งสง	นครศรีธรรมราช	22 แม่น้ำตาปี	คลองงันตี	904,407	551,879	8.181670	99.470940	2553(SP2)	Rain Gauge	ใช้งานได้		สถานีหลัก	นางปัทมนันท์ นาคฤทธิ์	093-516-9265	ส่วนอุทกวิทยาที่ 2 นครศรีธรรมราช

การตรวจสอบความพร้อมสถานีเตือนภัยน้ำหลาก - ดินถล่ม (Early Warning System) 2565

สำนักงานทรัพยากรน้ำภาค 8 จ.สงขลา

วันที่สำรวจ 31 มีนาคม 2565

ลำดับ	สถานี	บ้าน	หมู่	ตำบล	อำเภอ	จังหวัด	ลุ่มน้ำหลัก	ลุ่มน้ำสาขา	UTM_N	UTM_E	lat_y	long_x	เชิงประมาณ	ประเภทสถานี	สภาพการใช้งาน	เบอร์โทรศัพท์	ประเภทบ้าน	ชื่อผู้รั	เบอร์ผู้รั	หมายเหตุ
42	STN0502	บ้านหัวโคก	7	นบพิตำ	นบพิตำ	นครศรีธรรมราช	21 ภาคใต้ฝั่งตะวันออก	คลองกลาย	965,260	581,985	8.731600	99.745340	2553(SP2)	Rain Gauge/Wa	ใช้งานได้		สถานีหลัก	นายสมบุญ จโนผล	093-659-2327	ส่วนอุทกวิทยาที่ 2 นครศรีธรรมราช
43	STN0503	บ้านนางเอื้อย	2	กระชุน	พิปูน	นครศรีธรรมราช	22 แม่น้ำตาปี	แม่น้ำตาปีตอนบน	946,197	559,017	8.559560	99.536270	2553(SP2)	Rain Gauge/Wa	ใช้งานได้		สถานีหลัก	นายอนิธิ อินธิแสง	089-875-7716	ส่วนอุทกวิทยาที่ 2 นครศรีธรรมราช
44	STN0504	บ้านเขาเหล็ก	2	นบพิตำ	นบพิตำ	นครศรีธรรมราช	21 ภาคใต้ฝั่งตะวันออก	คลองกลาย	969,322	579,477	8.768400	99.725100	2553(SP2)	Rain Gauge	ใช้งานได้		สถานีหลัก	นายสุธรรม ชาวปลอด	062-272-9271	ส่วนอุทกวิทยาที่ 2 นครศรีธรรมราช
45	STN0505	บ้านคลองทุเรียน	13	นาทวี	นาทวี	สงขลา	21 ภาคใต้ฝั่งตะวันออก	คลองนาทวี	744,542	698,990	6.732480	100.800320	2553	Rain Gauge	ใช้งานได้/อุปกรณ์		สถานีหลัก	นายอริน ตะเษม	080-799-4727	ส่วนอุทกวิทยาที่ 3 ยะลา
46	STN0506	บ้านคลองกรวย	15	ท่าชะมวง	รัตภูมิ	สงขลา	23 ทะเลสาบสงขลา	ทะเลสาบสงขลา	784,886	624,770	7.099370	100.129810	2553	Rain Gauge	ใช้งานได้		สถานีหลัก	นายหรรษชาติ ไกรภักย์	093-986-4060	ส่วนอุทกวิทยาที่ 1 สงขลา
47	STN0507	บ้านวังไทร	6	ทับช้าง	นาทวี	สงขลา	21 ภาคใต้ฝั่งตะวันออก	คลองนาทวี	728,060	684,795	6.585940	100.672800	2553	Rain Gauge	ใช้งานได้		สถานีหลัก	นายจำนงค์ อินทอง	084-826-4927	ส่วนอุทกวิทยาที่ 3 ยะลา
48	STN0508	บ้านเขาเหล็ก	7	น้ำตด	เมืองตรัง	ตรัง	25 ภาคใต้ฝั่งตะวันตก	แม่น้ำตรัง	853,910	580,471	7.724500	99.729730	2553	Rain Gauge	ใช้งานได้		สถานีหลัก	นายบุญส่ง ศรีหมอก	091-846-9951	ส่วนอุทกวิทยาที่ 1 สงขลา
49	STN0509	บ้านโนนปง	3	อำมตง	วังวิเศษ	ตรัง	25 ภาคใต้ฝั่งตะวันตก	แม่น้ำตรัง	872,440	542,664	7.892560	99.387050	2553	Rain Gauge	ใช้งานได้		สถานีหลัก	นายธนวัฒน์ ชูชนะ	064-824-6334	ส่วนอุทกวิทยาที่ 1 สงขลา
50	STN0510	บ้านห้วยต้อ	1	ไม้ฝาด	สิเกา	ตรัง	25 ภาคใต้ฝั่งตะวันตก	แม่น้ำตรัง	833,732	543,907	7.542420	99.398000	2553	Rain Gauge	ใช้งานได้		สถานีหลัก	นายสมศักดิ์ แก้วกุล	081-086-0485	ส่วนอุทกวิทยาที่ 1 สงขลา
51	STN0511	บ้านโคกไทร	1	คลองเฉลิม	กงหรา	พัทลุง	23 ทะเลสาบสงขลา	ทะเลสาบสงขลา	816,040	605,562	7.381540	99.956490	2553	Rain Gauge	ใช้งานได้		สถานีหลัก	นายอริน ตะเษม	093-684-4955	ส่วนอุทกวิทยาที่ 1 สงขลา
52	STN0512	บ้านเขาจันทร์	6	หนองง	ป่าบอน	พัทลุง	23 ทะเลสาบสงขลา	ทะเลสาบสงขลา	796,190	620,562	7.201700	100.091950	2553	Rain Gauge	ใช้งานได้		สถานีหลัก	นายสุชาติ ตานแก้ว	087-294-9576	ส่วนอุทกวิทยาที่ 1 สงขลา
53	STN0578	บ้านห้วยรก	4	ตะพาน	ศรีบรรพต	พัทลุง	23 ทะเลสาบสงขลา	ทะเลสาบสงขลา	846,945	592,458	7.661300	99.838300	2553	Rain Gauge	ใช้งานได้		สถานีหลัก	นายโรจน์ สุทธิวิไล	081-798-1833	ส่วนอุทกวิทยาที่ 1 สงขลา
54	STN0579	บ้านควนยาว		ลานข่อย	ป่าพะยอม	พัทลุง	21 ภาคใต้ฝั่งตะวันออก	ภาคใต้ฝั่งตะวันออกส่วนที่ 4	868,086	588,017	7.852600	99.798400	2553	Rain Gauge	ใช้งานได้		สถานีหลัก	นายถาวร พรหมแก้ว	088-389-7844	ส่วนอุทกวิทยาที่ 1 สงขลา
55	STN0580	บ้านพระตะกอก		ทุ่งใหญ่	หาดใหญ่	สงขลา	23 ทะเลสาบสงขลา	ทะเลสาบสงขลา	778,461	669,735	7.040100	100.536700	2553	Rain Gauge	ใช้งานได้		สถานีหลัก	นางสาวธนิศร์ชา อินดี	089-974-1076	ส่วนอุทกวิทยาที่ 1 สงขลา
56	STN0581	บ้านเขาภูช้าง (บ้านชายควม)	6	ป่าดงเขาร	สะเดา	สงขลา	23 ทะเลสาบสงขลา	ทะเลสาบสงขลา	739,704	644,321	6.690300	100.305700	2553	Rain Gauge	ใช้งานได้		สถานีหลัก	นางพิมพ์รัตน์ จันทร์การ	082-825-6337	ส่วนอุทกวิทยาที่ 1 สงขลา
57	STN0582	บ้านห้วยกลาง	7	กระชุน	พิปูน	นครศรีธรรมราช	22 แม่น้ำตาปี	แม่น้ำตาปีตอนบน	949,793	556,371	8.592090	99.512300	2553	Rain Gauge	ใช้งานได้		สถานีหลัก	นายวันโน แก้วอ่อน	081-956-3920	ส่วนอุทกวิทยาที่ 2 นครศรีธรรมราช
58	STN0694	บ้านนาบ่อ	1	บ่อน้ำร้อน	กันตัง	ตรัง	25 ภาคใต้ฝั่งตะวันตก	ภาคใต้ฝั่งตะวันตกส่วนที่ 3	822,419	554,642	7.439990	99.495190	2554	Rain Gauge	ใช้งานได้		สถานีหลัก	นายประดิษฐ์ นามทะเล	083-173-5067	ส่วนอุทกวิทยาที่ 1 สงขลา
59	STN0695	บ้านเขาพลู	6	นางลึก	กันตัง	ตรัง	25 ภาคใต้ฝั่งตะวันตก	ภาคใต้ฝั่งตะวันตกส่วนที่ 3	820,677	543,857	7.424330	99.397440	2554	Rain Gauge	ใช้งานได้		สถานีหลัก	นายวิชัย เกตุทองดี	061-209-1262	ส่วนอุทกวิทยาที่ 1 สงขลา
60	STN0696	บ้านป่าแกดแดง	15	ปะเหลียน	ปะเหลียน	ตรัง	25 ภาคใต้ฝั่งตะวันตก	คลองปะเหลียน	808,418	592,418	7.312840	99.837270	2554	Rain Gauge	ใช้งานได้		สถานีหลัก	นายบุญญ โต้เยะจินดา	087-287-4980	ส่วนอุทกวิทยาที่ 1 สงขลา
61	STN0697	บ้านพุท้ง	1	ปะเหลียน	ปะเหลียน	ตรัง	25 ภาคใต้ฝั่งตะวันตก	คลองปะเหลียน	813,704	591,184	7.357220	99.826180	2554	Rain Gauge	ใช้งานได้		สถานีหลัก	นายเปรี๊ยะ ชัยชนะ	085-473-5165	ส่วนอุทกวิทยาที่ 1 สงขลา
62	STN0698	บ้านอ่าวกลาง	10	วังมะปรางเหนือ	วังวิเศษ	ตรัง	25 ภาคใต้ฝั่งตะวันตก	แม่น้ำตรัง	858,785	540,254	7.769060	99.365800	2554	Rain Gauge	ใช้งานได้		สถานีหลัก	นายเอกวิทย์ อยู่ปูน	095-428-5208	ส่วนอุทกวิทยาที่ 1 สงขลา
63	STN0699	บ้านสงวังสีรี	6	โคกยาง	กันตัง	ตรัง	25 ภาคใต้ฝั่งตะวันตก	แม่น้ำตรัง	828,623	550,282	7.496150	99.455740	2554	Rain Gauge	ใช้งานได้		สถานีหลัก	นายบุญญ โต้เยะจินดา	089-873-2940	ส่วนอุทกวิทยาที่ 1 สงขลา
64	STN0700	บ้านควนเพียง	4	บางกุ้ง	ห้วยยอด	ตรัง	25 ภาคใต้ฝั่งตะวันตก	แม่น้ำตรัง	862,426	549,754	7.801920	99.451270	2554	Rain Gauge	ใช้งานได้		สถานีหลัก	นายปิยวิทย์ บัวทอง	098-650-9894	ส่วนอุทกวิทยาที่ 1 สงขลา
65	STN0701	บ้านสะพานไทร	10	บางดี	ห้วยยอด	ตรัง	25 ภาคใต้ฝั่งตะวันตก	แม่น้ำตรัง	869,274	551,178	7.863840	99.464260	2554	Rain Gauge	ใช้งานได้		สถานีหลัก	นายถาวร ระเบียบดี	093-752-9217	ส่วนอุทกวิทยาที่ 1 สงขลา
66	STN0702	บ้านควนขวาง	14	เขาวิเศษ	วังวิเศษ	ตรัง	25 ภาคใต้ฝั่งตะวันตก	แม่น้ำตรัง	850,166	548,129	7.691030	99.436420	2554	Rain Gauge	ใช้งานได้		สถานีหลัก	นายธีรวิทย์ อินทร์	087-276-2944	ส่วนอุทกวิทยาที่ 1 สงขลา
67	STN0703	บ้านคลอง(บ้านต้นเหรียง)		ละมอ	นาโยง	ตรัง	25 ภาคใต้ฝั่งตะวันตก	แม่น้ำตรัง	842,753	586,419	7.623490	99.783480	2554	Rain Gauge	ใช้งานได้		สถานีหลัก	นายเอกพงษ์ ใจแข็ง	089-649-1016	ส่วนอุทกวิทยาที่ 1 สงขลา
68	STN0704	บ้านลิ้งะจิงกะ		คลองเฉลิม	กงหรา	พัทลุง	23 ทะเลสาบสงขลา	ทะเลสาบสงขลา	810,359	608,612	7.330100	99.984010	2554	Rain Gauge	ใช้งานได้		สถานีหลัก	นางศุภกานต์ สังแสงทอง	098-027-8694	ส่วนอุทกวิทยาที่ 1 สงขลา
69	STN0705	บ้านนาถอย	11	ทต.ตะโหมด	ตะโหมด	พัทลุง	23 ทะเลสาบสงขลา	ทะเลสาบสงขลา	804,603	616,251	7.277880	100.053090	2554	Rain Gauge	ใช้งานได้		สถานีหลัก	นายสาธิต ไขยรัตน์	080-712-6538	ส่วนอุทกวิทยาที่ 1 สงขลา
70	STN0706	บ้านชะ	6	สะกอม	เทพา	สงขลา	21 ภาคใต้ฝั่งตะวันออก	คลองนาทวี	758,846	701,635	6.861720	100.824730	2554	Rain Gauge	ใช้งานได้		สถานีหลัก	นายณรงค์ฤทธิ์ ชูสังข์	082-438-0478	ส่วนอุทกวิทยาที่ 3 ยะลา
71	STN0707	บ้านเหล็ก	6	ทต.เขาภูช้าง	เมืองสงขลา	สงขลา	21 ภาคใต้ฝั่งตะวันออก	คลองนาทวี	788,426	679,510	7.129910	100.625490	2554	Rain Gauge	ใช้งานได้		สถานีหลัก	นายสุภกฤษ ไขยชาญฤทธิ์	084-750-6898	ส่วนอุทกวิทยาที่ 1 สงขลา
72	STN0708	บ้านเขานา	8	คลองทราย	นาทวี	สงขลา	21 ภาคใต้ฝั่งตะวันออก	คลองนาทวี	750,716	679,666	6.788920	100.625720	2554	Rain Gauge	ใช้งานได้/อุปกรณ์		สถานีหลัก	นายนาหวาวิ ตาพะสาและ	095-710-5059	ส่วนอุทกวิทยาที่ 3 ยะลา
73	STN0709	บ้านป่าก่อก	5	จะโหนด	จะนะ	สงขลา	21 ภาคใต้ฝั่งตะวันออก	คลองนาทวี	772,453	681,672	6.985410	100.644550	2554	Rain Gauge	ใช้งานได้		สถานีหลัก	นางรังษิ์ ชูเน่ง	093-673-6985	ส่วนอุทกวิทยาที่ 1 สงขลา
74	STN0710	บ้านท่าจีน	7	ทต.น้ำน้อย	หาดใหญ่	สงขลา	23 ทะเลสาบสงขลา	ทะเลสาบสงขลา	784,774	669,759	7.079190	100.537100	2554	Rain Gauge	ใช้งานได้		สถานีหลัก	นางสาวจุฬารัตน์ พุกบุญกุล	083-968-7071	ส่วนอุทกวิทยาที่ 1 สงขลา
75	STN0711	บ้านหลัง 44,117,118	2	นิคมพัฒนา	มะนัง	สตูล	21 ภาคใต้ฝั่งตะวันตก	คลองละงู	767,700	605,593	6.944320	99.955860	2554	Rain Gauge	ใช้งานได้/อุปกรณ์		สถานีหลัก	นายสมชาย นามาส	083-654-0356	ส่วนอุทกวิทยาที่ 1 สงขลา
76	STN0739	บ้านขอมฝักกูด	5	นบพิตำ	นบพิตำ	นครศรีธรรมราช	21 ภาคใต้ฝั่งตะวันออก	คลองกลาย	964,184	587,252	8.721700	99.793180	2554	Rain Gauge	ใช้งานได้		สถานีหลัก	นายสาธิต ชัยมงคล	099-402-2160	ส่วนอุทกวิทยาที่ 2 นครศรีธรรมราช
77	STN0740	บ้านนบ	1	กรุงชิง	นบพิตำ	นครศรีธรรมราช	21 ภาคใต้ฝั่งตะวันออก	คลองกลาย	972,008	577,333	8.792720	99.703160	2554	Rain Gauge	ใช้งานได้		สถานีหลัก	นายสุทิน แก้วนุ่น	089-515-9066	ส่วนอุทกวิทยาที่ 2 นครศรีธรรมราช
78	STN0741	บ้านเขาเหล็ก	14	ทุ่งวัง	สิชล	นครศรีธรรมราช	21 ภาคใต้ฝั่งตะวันออก	ภาคใต้ฝั่งตะวันออกส่วนที่ 3	992,396	593,221	8.976840	99.848050	2554	Rain Gauge	ใช้งานได้		สถานีหลัก	นายเจริญ เตชะแก้ว	062-272-9271	ส่วนอุทกวิทยาที่ 2 นครศรีธรรมราช
79	STN0742	บ้านโนนพลา	8	ขนอม	ขนอม	นครศรีธรรมราช	21 ภาคใต้ฝั่งตะวันออก	ภาคใต้ฝั่งตะวันออกส่วนที่ 3	1,008,841	596,093	9.125780	99.874660	2554	Rain Gauge	ใช้งานได้		สถานีหลัก	นายพนพล พิ้งรัมย์	089-646-0729	ส่วนอุทกวิทยาที่ 2 นครศรีธรรมราช
80	STN0743	บ้านหน้าเหมือง	5	ควนทอง	ขนอม	นครศรีธรรมราช	21 ภาคใต้ฝั่งตะวันออก	ภาคใต้ฝั่งตะวันออกส่วนที่ 3	1,010,845	586,758	9.143690	99.789320	2554	Rain Gauge	ใช้งานได้		สถานีหลัก	นางสาวรัชฎา วิสาอำงค์	089-970-3125	ส่วนอุทกวิทยาที่ 2 นครศรีธรรมราช
81	STN0744	บ้านน้ำกา	8	เทพราช	สิชล	นครศรีธรรมราช	21 ภาคใต้ฝั่งตะวันออก	ภาคใต้ฝั่งตะวันออกส่วนที่ 3	983,598	591,274	8.897320	99.830210	2554	Rain Gauge	ใช้งานได้		สถานีหลัก	นายปราโมทย์ ชูรัตน์	089-534-7853	ส่วนอุทกวิทยาที่ 2 นครศรีธรรมราช
82	STN0745	บ้านห้วยทรายทอง	5	ทุ่งไ	สิชล	นครศรีธรรมราช	21 ภาคใต้ฝั่งตะวันออก	ภาคใต้ฝั่งตะวันออกส่วนที่ 3	1,000,843	597,642	9.053240	99.888570	2554	Rain Gauge	ใช้งานได้		สถานีหลัก	นางเพียงจรรยา รัตนวิ	061-240-2874	ส่วนอุทกวิทยาที่ 2 นครศรีธรรมราช

การตรวจสอบความพร้อมสถานีเตือนภัยน้ำหลาก - ดินถล่ม (Early Warning System) 2565

สำนักงานทรัพยากรน้ำภาค 8 จ.สงขลา

วันที่สำรวจ 31 มีนาคม 2565

ลำดับ	สถานี	บ้าน	หมู่	ตำบล	อำเภอ	จังหวัด	ลุ่มน้ำหลัก	ลุ่มน้ำสาขา	UTM_N	UTM_E	lat_y	long_x	ชิงประมาณ	ประเภทสถานี	สภาพการใช้งาน	เบอร์โทรศัพท์	ประเภทบ้าน	ชื่อผู้รั	เบอร์ผู้รั	หมายเหตุ
83	STN0746	บ้านห้วยหินลับ	6	ทุ่งไเส	สิชล	นครศรีธรรมราช	21 ภาคใต้ฝั่งตะวันออก	ภาคใต้ฝั่งตะวันออกส่วนที่ 3	1,003,719	591,437	9.079250	99.832050	2554	Rain Gauge	ใช้งานได้		สถานีหลัก	นายพรชัย คงสัง	094-946-7399	ส่วนอุทกวิทยาที่ 2 นครศรีธรรมราช
84	STN0747	บ้านท่างาม	5	ท่าเรือ	เมืองนครศรีธรรมราช	นครศรีธรรมราช	21 ภาคใต้ฝั่งตะวันออก	ภาคใต้ฝั่งตะวันออกส่วนที่ 4	933,265	591,766	8.442020	99.833650	2554	Rain Gauge	ใช้งานได้		สถานีหลัก	นายวรณัฐ วิฑูลไชย	089-289-0269	ส่วนอุทกวิทยาที่ 2 นครศรีธรรมราช
85	STN0748	บ้านท่าแพ	14	ข้างกลาง	นครศรีธรรมราช	นครศรีธรรมราช	22 แม่น้ำตาปี	คลองจันดี	923,031	574,979	8.350060	99.677410	2554	Rain Gauge	ใช้งานได้		สถานีหลัก	นายประพันธ์ คงรักษ์	093-583-3964	ส่วนอุทกวิทยาที่ 2 นครศรีธรรมราช
86	STN0749	บ้านคลองไชโยใต้	2	เกาะเบียด	ควาง	นครศรีธรรมราช	22 แม่น้ำตาปี	แม่น้ำตาปีตอนบน	550,540	940,695	8.509850	99.459270	2554	Rain Gauge	ใช้งานได้		สถานีหลัก	นายปราสาท ถาวร	081-4150847	ส่วนอุทกวิทยาที่ 2 นครศรีธรรมราช
87	STN0750	บ้านควนบนท์	10	ไม้เรียง	ควาง	นครศรีธรรมราช	22 แม่น้ำตาปี	แม่น้ำตาปีตอนบน	936,665	549,501	8.473400	99.449670	2554	Rain Gauge	ใช้งานได้		สถานีหลัก	นายธงไชย เยียดขาว	061-210-4515	ส่วนอุทกวิทยาที่ 2 นครศรีธรรมราช
88	STN0751	บ้านเหนือคลองระแงะ	4	ทศ.เขาพระ	ทิวปืน	นครศรีธรรมราช	22 แม่น้ำตาปี	แม่น้ำตาปีตอนบน	949,570	568,408	8.589910	99.621680	2554	Rain Gauge	ใช้งานได้		สถานีหลัก	นายบุญราย ชิตร	089-974-7524	ส่วนอุทกวิทยาที่ 2 นครศรีธรรมราช
89	STN0752	บ้านเหนือฟ้า	7	ทิวปืน	ทิวปืน	นครศรีธรรมราช	22 แม่น้ำตาปี	แม่น้ำตาปีตอนบน	942,982	570,238	8.530290	99.638020	2554	Rain Gauge	ใช้งานได้		สถานีหลัก	นางวานานา ธิยาพันธ์	098-0322680	ส่วนอุทกวิทยาที่ 2 นครศรีธรรมราช
90	STN0753	บ้านไผ่ใหญ่เหนือ	7	ไผ่ใหญ่	ทุ่งสง	นครศรีธรรมราช	25 ภาคใต้ฝั่งตะวันตก	แม่น้ำตรัง	903,526	579,267	8.173270	99.719520	2554	Rain Gauge	ใช้งานได้		สถานีหลัก	นายศักดิ์รินทร์ ใจดี	085-667-3712	ส่วนอุทกวิทยาที่ 2 นครศรีธรรมราช
91	STN0754	บ้านหน้าเขา	5	นาทลวงเสน	ทุ่งสง	นครศรีธรรมราช	25 ภาคใต้ฝั่งตะวันตก	แม่น้ำตรัง	909,342	577,134	8.226200	99.700570	2554	Rain Gauge	ใช้งานได้		สถานีหลัก	นายพงษ์เทพ มีแก้ว	062-979-7096	ส่วนอุทกวิทยาที่ 2 นครศรีธรรมราช
92	STN0793	บ้านลำพิบูล	4	บ้านมเหิด	ย่านตาขาว	ตรัง	25 ภาคใต้ฝั่งตะวันตก	คลองปะเหลียน	824,668	586,712	7.459910	99.785840	2554	Rain Gauge	ใช้งานได้		สถานีหลัก	นายสุนัน เมืองสุกุล	082-286-7905	ส่วนอุทกวิทยาที่ 1 สงขลา
93	STN0794	บ้านบางแป้น2	12	เขาวิเศษ	วังวิเศษ	ตรัง	25 ภาคใต้ฝั่งตะวันตก	แม่น้ำตรัง	845,020	548,680	7.624590	99.413770	2554	Rain Gauge	ใช้งานได้		สถานีหลัก	นายอุส่าห์ เพ็ชร์อยู่	087-990-6761	ส่วนอุทกวิทยาที่ 1 สงขลา
94	STN0816	บ้านควนหินขาว	5	บ้านลำนาว	บางขัน	นครศรีธรรมราช	25 ภาคใต้ฝั่งตะวันตก	แม่น้ำตรัง	887,033	549,964	8.024520	99.453370	2554	Rain Gauge	ใช้งานได้		สถานีหลัก	นายสมคิด เพชรเรือนทอง	085-641-4299	ส่วนอุทกวิทยาที่ 2 นครศรีธรรมราช
95	STN0817	บ้านเคี่ยมงาม	11	บ้านลำนาว	บางขัน	นครศรีธรรมราช	25 ภาคใต้ฝั่งตะวันตก	แม่น้ำตรัง	879,451	548,645	7.955900	99.441400	2554	Rain Gauge	ใช้งานได้		สถานีหลัก	นายสมเกียรติ รัตนบุรี	093-759-4349	ส่วนอุทกวิทยาที่ 2 นครศรีธรรมราช
96	STN0818	บ้านฟู้อินทนิ	10	บางขัน	บางขัน	นครศรีธรรมราช	25 ภาคใต้ฝั่งตะวันตก	แม่น้ำตรัง	892,896	546,896	8.077820	99.425650	2554	Rain Gauge	ใช้งานไม่ได้		สถานีหลัก	นายวิชาญ สุขบางนพ	062-614-5651	ส่วนอุทกวิทยาที่ 2 นครศรีธรรมราช
97	STN0843	บ้านยาหอม	6	ยางค่อม	ทิวปืน	นครศรีธรรมราช	22 แม่น้ำตาปี	แม่น้ำตาปีตอนบน	943,557	567,198	8.535880	99.610270	2554	Rain Gauge/W	ใช้งานไม่ได้		สถานีหลัก	นางสาวราตรี วงศ์สวัสดิ์	098-048-3472	ส่วนอุทกวิทยาที่ 2 นครศรีธรรมราช
98	STN0844	บ้านเคียนคอน	3	ท่าดี	ลานสกา	นครศรีธรรมราช	21 ภาคใต้ฝั่งตะวันออก	ภาคใต้ฝั่งตะวันออกส่วนที่ 4	929,024	590,082	8.403840	99.818310	2554	Rain Gauge/W	ใช้งานได้		สถานีหลัก	นายประทีป ธนุภคทา	080-696-0525	ส่วนอุทกวิทยาที่ 2 นครศรีธรรมราช
99	STN0845	บ้านตลาดนาทวี	1	ทศ.นาทวี	นาทวี	สงขลา	21 ภาคใต้ฝั่งตะวันออก	คลองนาทวี	754,484	687,322	6.741370	100.694820	2554	Rain Gauge/W	ใช้งานไม่ได้/อุปกรณ์		สถานีหลัก	นายศิริพันธ์ อินทวิลาศ	081-898-2959	ส่วนอุทกวิทยาที่ 3 ยะลา
100	STN1016	บ้านลิพัง	-	ลิพัง	ปะเหลียน	ตรัง	25 ภาคใต้ฝั่งตะวันตก	ภาคใต้ฝั่งตะวันตกตอนล่าง	792,484	587,296	7.163560	99.788440	2555	Rain Gauge	ใช้งานได้		สถานีหลัก	นายวีริช ทองบั้น	093-791-1858	ส่วนอุทกวิทยาที่ 1 สงขลา
101	STN1017	บ้านหนองหัว	-	ฟู้ขาว	ปะเหลียน	ตรัง	25 ภาคใต้ฝั่งตะวันตก	ภาคใต้ฝั่งตะวันตกตอนล่าง	799,865	585,110	7.235590	99.770940	2555	Rain Gauge	ใช้งานได้		สถานีหลัก	นายบุญเลิศ จิตรมั่ง	089-908-9177	ส่วนอุทกวิทยาที่ 1 สงขลา
102	STN1018	บ้านเขาไร่	5	เขาไร่	ทุ่งสง	นครศรีธรรมราช	25 ภาคใต้ฝั่งตะวันตก	แม่น้ำตรัง	885,457	567,642	8.011060	99.613180	2555	Rain Gauge	ใช้งานได้		สถานีหลัก	นายสุรงค์ ชูณันธุ์	098-708-1422	ส่วนอุทกวิทยาที่ 2 นครศรีธรรมราช
103	STN1019	บ้านหน้าเหมน	10	ข้างกลาง	ข้างกลาง	นครศรีธรรมราช	22 แม่น้ำตาปี	คลองจันดี	920,142	570,101	8.324460	99.636250	2555	Rain Gauge	ใช้งานได้		สถานีหลัก	นายวีรินทร์ สุวรรณมิล	093-793-3143	ส่วนอุทกวิทยาที่ 2 นครศรีธรรมราช
104	STN1020	บ้านปลากระแนะะ	12	ชะอาย	ควาง	นครศรีธรรมราช	22 แม่น้ำตาปี	แม่น้ำตาปีตอนบน	935,187	569,291	8.459960	99.629700	2555	Rain Gauge	ใช้งานได้		สถานีหลัก	นายชรัสชัย ภูมิใส	065-410-9824	ส่วนอุทกวิทยาที่ 2 นครศรีธรรมราช
105	STN1021	บ้านจันดีเมืองใหม่	2	จันดี	ควาง	นครศรีธรรมราช	22 แม่น้ำตาปี	คลองจันดี	926,069	560,798	8.378080	99.552250	2555	Rain Gauge/W	ใช้งานได้		สถานีหลัก	นายประสิทธิ์ ฝุสุกวิหาร	088-385-5544	ส่วนอุทกวิทยาที่ 2 นครศรีธรรมราช
106	STN1022	บ้านโคกแวง	-	โคกม่วง	เขาชัยสน	พัทลุง	23 ทะเลสาบสงขลา	ทะเลสาบสงขลา	817,419	619,534	7.387150	100.071750	2555	Rain Gauge	ใช้งานได้		สถานีหลัก	นางสาวสายทิพย์ โพษะตะ	085-223-0953	ส่วนอุทกวิทยาที่ 1 สงขลา
107	STN1023	บ้านชะรัด	-	ชะรัด	กงหรา	พัทลุง	23 ทะเลสาบสงขลา	ทะเลสาบสงขลา	852,957	608,063	7.471180	99.979350	2555	Rain Gauge	ใช้งานได้		สถานีหลัก	นายวีรัต สายเพชร	084-963-7202	ส่วนอุทกวิทยาที่ 1 สงขลา
108	STN1024	บ้านท่าไต้	-	เขามิเกลียดี	สะเดา	สงขลา	23 ทะเลสาบสงขลา	ทะเลสาบสงขลา	747,125	669,491	6.756570	100.533580	2555	Rain Gauge	ใช้งานได้		สถานีหลัก	นายชุมพล เพ็ชรสุวรรณ	086-292-3294	ส่วนอุทกวิทยาที่ 1 สงขลา
109	STN1025	บ้านปูลูเน่	-	ทุ่งตำเสา	หาดใหญ่	สงขลา	23 ทะเลสาบสงขลา	ทะเลสาบสงขลา	772,059	646,762	6.982840	100.328590	2555	Rain Gauge/W	ใช้งานไม่ได้/ระบบไม่		สถานีหลัก	นายเฉลิมพงษ์ ชิดมันดี	083-924-7414	ส่วนอุทกวิทยาที่ 1 สงขลา
110	STN1026	บ้านลิเ๊ะ	-	ทุ่งตำเสา	หาดใหญ่	สงขลา	23 ทะเลสาบสงขลา	ทะเลสาบสงขลา	770,155	645,914	6.961810	100.317860	2555	Rain Gauge/W	ใช้งานได้		สถานีหลัก	นายประวิทย์ ภูมิแก้ว	086-966-7024	ส่วนอุทกวิทยาที่ 1 สงขลา
111	STN1027	บ้านคลองหิน	-	นาพระ	รัตภูมิ	สงขลา	23 ทะเลสาบสงขลา	ทะเลสาบสงขลา	774,863	625,363	7.008710	100.134960	2555	Rain Gauge	ใช้งานได้		สถานีหลัก	นายเจริญศิลป์ สมบูรณ์	089-298-0099	ส่วนอุทกวิทยาที่ 1 สงขลา
112	STN1028	บ้านโคกป้าพันัน	-	ทุ่งนุ้ย	ควนกาหลง	สตูล	25 ภาคใต้ฝั่งตะวันตก	คลองป่าบัง	758,091	626,947	6.856980	100.148930	2555	Rain Gauge	ใช้งานได้		สถานีหลัก	นายพนม คามด	089-976-5398	ส่วนอุทกวิทยาที่ 1 สงขลา
113	STN1029	บ้านบุกียามู	-	ควนโดน	ควนโดน	สตูล	25 ภาคใต้ฝั่งตะวันตก	คลองป่าบัง	751,810	623,220	6.799780	100.112550	2555	Rain Gauge/W	ใช้งานไม่ได้		สถานีหลัก	นางศศิเดา อสมาน	089-737-7986	ส่วนอุทกวิทยาที่ 1 สงขลา
114	STN1030	บ้านโคกตา	-	ก้ามแง	สะงู	สตูล	25 ภาคใต้ฝั่งตะวันตก	คลองสะงู	761,441	588,980	6.888340	99.812300	2555	Rain Gauge/W	ใช้งานได้		สถานีหลัก	นายดิเรก เทรการณัณ	090-996-3721	ส่วนอุทกวิทยาที่ 1 สงขลา
115	STN1031	บ้านวังนาโน	-	น้ำมุด	สะงู	สตูล	25 ภาคใต้ฝั่งตะวันตก	คลองสะงู	783,327	600,522	7.135640	99.937430	2555	Rain Gauge	ใช้งานได้		สถานีหลัก	นายอภิชาติ อุญพันธ์	093-708-2570	ส่วนอุทกวิทยาที่ 1 สงขลา
116	STN1032	บ้านป่ามดแดงพัฒนา	-	ป่ามดพัฒนา	มะนิง	สตูล	25 ภาคใต้ฝั่งตะวันตก	คลองสะงู	775,401	604,141	7.004130	99.938740	2555	Rain Gauge	ใช้งานได้		สถานีหลัก	นายชาติ นามโมติ	080-088-8930	ส่วนอุทกวิทยาที่ 1 สงขลา
117	STN1594	บ้านควนใต้อะเหลง	-	ควนโดน	ควนโดน	สตูล	25. ภาคใต้ฝั่งตะวันตก	2512. คลองป่าบัง	619113	751846	6.800666	100.077910	2563	Rain Gauge	ใช้งานได้		สถานีหลัก	นายไอลโยบ แกสมาน	082-730-6202	ส่วนอุทกวิทยาที่ 1 สงขลา
118	STN1595	บ้านควนเสม็ด	-	บรีก	สะเดา	สงขลา	23. ทะเลสาบสงขลา	2301. ทะเลสาบสงขลา (ลุ่มน้ำสาขา)	668146	740355	6.695564	100.521218	2563	Rain Gauge	ใช้งานได้		สถานีหลัก	นายศราวุธ แก้วมี	089-975-3723	ส่วนอุทกวิทยาที่ 1 สงขลา
119	STN1596	บ้านนาทื่อน	7	คลังหิน	ท่าศาลา	นครศรีธรรมราช	21. ภาคใต้ฝั่งตะวันออก	2106. คลองกลาย	971805	590787	7.990631	99.825486	2563	Rain Gauge	ใช้งานได้		สถานีหลัก	นายไพรัตน์ เถียรยาม	084-441-1848	ส่วนอุทกวิทยาที่ 2 นครศรีธรรมราช
120	STN1597	บ้านควนดินดำ	-	ป่ามดพัฒนา	มะนิง	สตูล	25. ภาคใต้ฝั่งตะวันตก	2511. คลองสะงู	611274	788499	7.132483	100.007778	2563	Rain Gauge	ใช้งานได้		สถานีหลัก	นายจำรูญ สดัง	062-971-2766	ส่วนอุทกวิทยาที่ 1 สงขลา
121	STN1598	บ้านห้วยดง	7	กรูชิง	นพบิตำ	นครศรีธรรมราช	21. ภาคใต้ฝั่งตะวันออก	2105. ภาคใต้ฝั่งตะวันออกส่วนที่ 3	985591	567282	8.918984	99.611986	2563	Rain Gauge	ใช้งานได้		สถานีหลัก	นายศุภวัฒน์ อินทร์พรม	092-329-1051	ส่วนอุทกวิทยาที่ 2 นครศรีธรรมราช
122	STN1599	บ้านบราวปลา	-	ทุ่งหว้า	ทุ่งหว้า	สตูล	25. ภาคใต้ฝั่งตะวันตก	2511. คลองสะงู	595177	787878	7.127008	99.861916	2563	Rain Gauge	ใช้งานได้		สถานีหลัก	นายประจวบ ขุนนิบหาร	093-631-4908	ส่วนอุทกวิทยาที่ 1 สงขลา
123	STN1600	บ้านบือจะ	-	พิเนน	ห้วยางแดง	ปัตตานี	21. ภาคใต้ฝั่งตะวันออก	2111. แม่น้ำสายบุรี	680197	801458	6.656689	101.451863	2563	Rain Gauge	ใช้งานได้		สถานีหลัก	นายเจริญศักดิ์ ตั้งสัง	062-464-5642	ส่วนอุทกวิทยาที่ 3 ยะลา

การตรวจสอบความพร้อมสถานีเตือนภัยน้ำหลาก - ดินถล่ม (Early Warning System) 2565

สำนักงานทรัพยากรน้ำภาค 8 จ.สงขลา

วันที่สำรวจ 31 มีนาคม 2565

ลำดับ	สถานี	บ้าน	หมู่	ตำบล	อำเภอ	จังหวัด	ลุ่มน้ำหลัก	ลุ่มน้ำสาขา	UTM_N	UTM_E	lat_y	long_x	ซิงประมาณ	ประเภทสถานี	สภาพการใช้งาน	เบอร์โทรศัพท์	ประเภทบ้าน	ชื่อผู้รั	เบอร์ผู้รั	หมายเหตุ
124	STN1601	บ้านคลองที		บาละ	กาบัง	ยะลา	21. ภาคใต้ฝั่งตะวันออก	2109. คลองเทพา	703797	725976	6.363169	101.042869	2563	Rain Gauge	ใช้งานได้		สถานีหลัก	นายธีระพงศ์ มณีรัตน์	062-437-9579	ส่วนอุทกวิทยาที่ 3 ยะลา
125	STN1602	บ้านด่าน		น้ำหมุด	เมืองศรีรัง	ตรัง	25. ภาคใต้ฝั่งตะวันตก	2509. แม่น้ำตรัง	584063	849560	7.685098	99.762232	2563	Rain Gauge	ใช้งานได้		สถานีหลัก	นายจตุรงค์ เครือเตียว	081-606-4738	ส่วนอุทกวิทยาที่ 1 สงขลา
126	STN1603	บ้านลูโบ๊ะป็นัง		กาบัง	กาบัง	ยะลา	21. ภาคใต้ฝั่งตะวันออก	2109. คลองเทพา	716658	719287	6.479678	100.982874	2563	Rain Gauge	ใช้งานได้		สถานีหลัก	นางสาวชัญญาภรณ์ จันทร์ศิริวิไลกุล	089-351-5669	ส่วนอุทกวิทยาที่ 3 ยะลา
127	STN1604	บ้านห้วยเงาะ		ทุ่งพลา	โคกโพธิ์	ปัตตานี	21. ภาคใต้ฝั่งตะวันออก	2110. ภาคใต้ฝั่งตะวันออกตอนล่าง	734845	740446	6.643297	101.174825	2563	Rain Gauge	ใช้งานได้		สถานีหลัก	นายสมหมาย ศุกรวิติ	087-2922323	ส่วนอุทกวิทยาที่ 3 ยะลา
128	STN1605	บ้านห้วยควน		สำนักแก้ว	สะเตาะ	สงขลา	23. ทะเลสาบสงขลา	2301. ทะเลสาบสงขลา (ลุ่มน้ำสาขา)	667198	721707	6.526957	100.512131	2563	Rain Gauge	ใช้งานได้		สถานีหลัก	นางสาวสุวิทย์ วัฒนวิเศษ	084-398-9432	ส่วนอุทกวิทยาที่ 1 สงขลา
129	STN1606	บ้านควนใหม่		โคกขะงาย	เมืองพิทลุง	พัทลุง	23. ทะเลสาบสงขลา	2303. ทะเลสาบสงขลา	610141	843674	7.631379	99.998546	2565	Rain Gauge	ใช้งานได้		สถานีหลัก	นายชำนาญ วัจนะ	086-2911381	ส่วนอุทกวิทยาที่ 1 สงขลา
130	STN1607	บ้านทุ่งลิ้ง		สะทอน	นาทวี	สงขลา	21. ภาคใต้ฝั่งตะวันออก	2108. คลองนาทวี	691730	724010	6.547067	100.734004	2563	Rain Gauge	ใช้งานได้		สถานีหลัก	นายณัฐนาท สุขสังข์	084-396-7544	ส่วนอุทกวิทยาที่ 1 สงขลา
131	STN1608	บ้านทุ่งรี		ทุ่งรี	ห้วยยอด	ตรัง	25. ภาคใต้ฝั่งตะวันตก	2509. แม่น้ำตรัง	574627	866762	7.840834	99.676926	2563	Rain Gauge	ใช้งานได้		สถานีหลัก	นายปัญญาพรค์ ปานสังข์	086-270-9769	ส่วนอุทกวิทยาที่ 1 สงขลา
132	STN1609	บ้านห้วยไทร		ขุนพล	ศรีนครินทร์	พัทลุง	23. ทะเลสาบสงขลา	2303. ทะเลสาบสงขลา	601625	843468	7.629687	99.921343	2565	Rain Gauge	ใช้งานได้		สถานีหลัก	นายลาภ ศรีนัย	098-063-0809	ส่วนอุทกวิทยาที่ 1 สงขลา
133	STN1610	บ้านทรายขาวออก		ทรายขาว	โคกโพธิ์	ปัตตานี	21. ภาคใต้ฝั่งตะวันออก	2110. ภาคใต้ฝั่งตะวันออกตอนล่าง	738143	732777	6.673410	101.105619	2563	Rain Gauge	ใช้งานได้		สถานีหลัก	นายภราดร เพชรศรี	089-978-2005	ส่วนอุทกวิทยาที่ 3 ยะลา
134	STN1611	บ้านท่ามะปราง		ห้วยยอด	ห้วยยอด	ตรัง	25. ภาคใต้ฝั่งตะวันตก	2509. แม่น้ำตรัง	571165	858079	7.762345	99.645404	2563	Rain Gauge	ใช้งานได้		สถานีหลัก	นายธีรเกียรติ์ ตัวกิจ	094-260-6751	ส่วนอุทกวิทยาที่ 1 สงขลา
135	STN1612	บ้านป้อมน้ำร้อน		ตานะมาะเมระ	เบตง	ยะลา	24. แม่น้ำปัตตานี	2402. แม่น้ำปัตตานีตอนบน	647038	729514	5.849922	101.072864	2563	Rain Gauge	ใช้งานได้		สถานีหลัก	นายศรีชัยวิชญ์ นวลเจริญ	065-682-4879	ส่วนอุทกวิทยาที่ 3 ยะลา
136	STN1613	บ้านคลองฉนวนจันทร์	2	คูลิต	ถ้ำพระรมรา	นครศรีธรรมราช	22. แม่น้ำตาปี	2203. แม่น้ำตาปีตอนบน	933554	540843	8.445369	99.371040	2563	Rain Gauge	ใช้งานได้		สถานีหลัก	นายทวีศักดิ์ โกธรา	089-875-4144	ส่วนอุทกวิทยาที่ 2 นครศรีธรรมราช
137	STN1614	บ้านน้ำน้อยเหนือ	15	ข้างกลาง	ข้างกลาง	นครศรีธรรมราช	22. แม่น้ำตาปี	2202. คลองขันตี	926758	568180	8.383586	99.619279	2563	Rain Gauge	ใช้งานได้		สถานีหลัก	นายอนุสิน จาชัย	080-631-0940	ส่วนอุทกวิทยาที่ 2 นครศรีธรรมราช
138	STN1615	บ้านนอก		คชชี	ยะหา	ยะลา	24. แม่น้ำปัตตานี	2403. แม่น้ำปัตตานีตอนล่าง	725063	732906	6.555163	101.106284	2563	Rain Gauge	ใช้งานได้		สถานีหลัก	ปก.นายจรรุญศักดิ์ ไชยวิลาศ	084-067-9399	ส่วนอุทกวิทยาที่ 3 ยะลา
139	STN1616	บ้านกลาง		ลางา	มายอ	ปัตตานี	21. ภาคใต้ฝั่งตะวันออก	2110. ภาคใต้ฝั่งตะวันออกตอนล่าง	746814	772422	6.750115	101.146418	2563	Rain Gauge	ใช้งานได้		สถานีหลัก	นายสมสาร แมงกั	089-98706490	ส่วนอุทกวิทยาที่ 3 ยะลา
140	STN1617	บ้านวังสมบูรณ์		เขาปูน	ห้วยยอด	ตรัง	25. ภาคใต้ฝั่งตะวันตก	2509. แม่น้ำตรัง	577625	859431	7.774481	99.704008	2563	Rain Gauge	ใช้งานได้		สถานีหลัก	นายสมพร กอบกิจ	090-882-8598	ส่วนอุทกวิทยาที่ 1 สงขลา
141	STN1618	บ้านจันทร์		ยะรม	เบตง	ยะลา	24. แม่น้ำปัตตานี	2402. แม่น้ำปัตตานีตอนบน	640114	739375	5.786994	101.161643	2563	Rain Gauge	ใช้งานได้		สถานีหลัก	นางสาวอรช มาน้อย	093-683-2255	ส่วนอุทกวิทยาที่ 3 ยะลา
142	STN1619	บ้านนางหล่อ		เกาะเต่า	ป่าพะยอม	พัทลุง	23. ทะเลสาบสงขลา	2302. ทะเลสาบสงขลา	591569	862201	7.799306	99.830511	2565	Rain Gauge	ใช้งานได้		สถานีหลัก	นางอุไร เมื่อน้ำพวย	085-640-3070	ส่วนอุทกวิทยาที่ 1 สงขลา
143	STN1620	บ้านขอย 8		ควนกาหลง	ควนกาหลง	สตูล	25. ภาคใต้ฝั่งตะวันตก	2513. ภาคใต้ฝั่งตะวันตกตอนล่าง	610177	760814	6.881952	99.997221	2563	Rain Gauge	ใช้งานได้		สถานีหลัก	นายหย่า โฉงฮัก	082-822-6427	ส่วนอุทกวิทยาที่ 1 สงขลา
144	STN1621	บ้านทุ่งเปือ		พลง	หาดใหญ่	สงขลา	23. ทะเลสาบสงขลา	2301. ทะเลสาบสงขลา (ลุ่มน้ำสาขา)	671749	753675	6.815911	100.554191	2563	Rain Gauge	ใช้งานได้		สถานีหลัก	นายวีรวัฒน์ ขุนกิจ	086-284-2750	ส่วนอุทกวิทยาที่ 1 สงขลา
145	STN1622	ชุมชนทุ่งจนอง		เบตง	เบตง	ยะลา	24. แม่น้ำปัตตานี	2402. แม่น้ำปัตตานีตอนบน	639888	727721	5.785342	101.056443	2563	Rain Gauge	ใช้งานได้		สถานีหลัก	นายตฤณ ฆอติเต	089-879-4045	ส่วนอุทกวิทยาที่ 3 ยะลา
146	STN1623	บ้านคังอ	8	ร่อนพิบูลย์	ร่อนพิบูลย์	นครศรีธรรมราช	21. ภาคใต้ฝั่งตะวันออก	2107. ภาคใต้ฝั่งตะวันออกส่วนที่ 4	900259	588551	8.143581	99.803812	2563	Rain Gauge	ใช้งานได้		สถานีหลัก	นายประโยชน์ พรหมเอียด	095-1413790	ส่วนอุทกวิทยาที่ 2 นครศรีธรรมราช
147	STN1684	บ้านวังใหญ่		นาทวี	นาทวี	สงขลา	21. ภาคใต้ฝั่งตะวันออก	2108. คลองนาทวี	692663	741522	6.705379	100.742996	2563	Rain Gauge	ใช้งานได้		สถานีหลัก	นายชอล แก้วพูน	089-294-9854	ส่วนอุทกวิทยาที่ 1 สงขลา
148	STN1685	บ้านดูลง		ทุ่งพอ	สะบ้าย้อย	สงขลา	21. ภาคใต้ฝั่งตะวันออก	2109. คลองเทพา	710752	725996	6.564399	100.906046	2563	Rain Gauge	ใช้งานได้		สถานีหลัก	นายอาชนัน ลอติเต	083-399-0464	ส่วนอุทกวิทยาที่ 1 สงขลา
149	STN1686	บ้านคลองตาหงา		บาโงย	สะบ้าย้อย	สงขลา	21. ภาคใต้ฝั่งตะวันออก	2109. คลองเทพา	711779	713521	6.451577	100.914903	2563	Rain Gauge	ใช้งานไม่ได้/ระบบชำ		สถานีหลัก	นายอมะสมศรี มะนอ	064-298-5070	ส่วนอุทกวิทยาที่ 1 สงขลา
150	STN1687	บ้านน้ำเขียว		เขานาง	สะบ้าย้อย	สงขลา	21. ภาคใต้ฝั่งตะวันออก	2109. คลองเทพา	702767	715175	6.466831	100.833499	2563	Rain Gauge	ใช้งานได้		สถานีหลัก	นายวีรวิช บุญสุข	087-291-5717	ส่วนอุทกวิทยาที่ 1 สงขลา
151	STN1688	บ้านวังใหญ่		วังใหญ่	เทพา	สงขลา	21. ภาคใต้ฝั่งตะวันออก	2109. คลองเทพา	705428	744925	6.735723	100.858556	2563	Rain Gauge	ใช้งานได้		สถานีหลัก	นายบทสุข ทองใบเพชร	062-941-1465	ส่วนอุทกวิทยาที่ 3 ยะลา
152	STN1689	บ้านเว็ก		ลำโหล	เทพา	สงขลา	21. ภาคใต้ฝั่งตะวันออก	2109. คลองเทพา	707559	739172	6.683635	100.877629	2563	Rain Gauge	ใช้งานได้		สถานีหลัก	นางน้อย ทององแก้ว	062-207-0221	ส่วนอุทกวิทยาที่ 1 สงขลา
153	STN1690	บ้านโสมยาง		เขาเจ็ยก	เมืองพิทลุง	พัทลุง	23. ทะเลสาบสงขลา	2303. ทะเลสาบสงขลา	613057	843452	7.629327	100.025012	2565	Rain Gauge	ใช้งานได้		สถานีหลัก	นายธีรวัฒน์ สุขชัย	089-659-1859	ส่วนอุทกวิทยาที่ 1 สงขลา
154	STN1691	บ้านหน้าทูล		สะทอน	นาทวี	สงขลา	21. ภาคใต้ฝั่งตะวันออก	2108. คลองนาทวี	691720	734809	6.644711	100.734254	2563	Rain Gauge	ใช้งานได้		สถานีหลัก	นายโอน สุวรรณรัตน์	065-064-8194	ส่วนอุทกวิทยาที่ 1 สงขลา
155	STN1692	บ้านปลายคลอง		คลองทราย	นาทวี	สงขลา	21. ภาคใต้ฝั่งตะวันออก	2108. คลองนาทวี	675357	740481	6.696497	100.586443	2563	Rain Gauge	ใช้งานได้		สถานีหลัก	นายณรงค์ อินทรม	084-858-4506	ส่วนอุทกวิทยาที่ 1 สงขลา
156	STN1693	บ้านสำนักเกาะ		เขานาง	สะบ้าย้อย	สงขลา	21. ภาคใต้ฝั่งตะวันออก	2109. คลองเทพา	696737	717257	6.485849	100.779058	2563	Rain Gauge	ใช้งานได้		สถานีหลัก	นายพิน แก่นเพชร	063-096-0498	ส่วนอุทกวิทยาที่ 1 สงขลา
157	STN1694	บ้านแม่ป		สายบุรี	แม่ป	ปัตตานี	21. ภาคใต้ฝั่งตะวันออก	2111. แม่น้ำสายบุรี	745766	781527	6.740221	100.564681	2563	Rain Gauge	ใช้งานได้		สถานีหลัก	นายสุรศักดิ์ ราชบุรุษบำรุง	080-708-8487	ส่วนอุทกวิทยาที่ 3 ยะลา
158	STN1695	บ้านลาด		หัวกระทุง	กรงปินัง	ยะลา	24. แม่น้ำปัตตานี	2403. แม่น้ำปัตตานีตอนล่าง	700202	750252	6.329760	101.262076	2563	Rain Gauge	ใช้งานได้		สถานีหลัก	นายหมัดศุภีสมาน มาะ	093-687-1175	ส่วนอุทกวิทยาที่ 3 ยะลา
159	STN1696	บ้านเตระบอน		เตระบอน	สายบุรี	ปัตตานี	21. ภาคใต้ฝั่งตะวันออก	2111. แม่น้ำสายบุรี	739900	780114	6.687275	101.533633	2563	Rain Gauge	ใช้งานได้		สถานีหลัก	นายสมพร จันทร์ศรี	089-596-9017	ส่วนอุทกวิทยาที่ 3 ยะลา
160	STN1697	บ้านวังไทร		แม่หวาด	ธาวโด	ยะลา	24. แม่น้ำปัตตานี	2402. แม่น้ำปัตตานีตอนบน	664652	751170	6.008383	101.269002	2563	Rain Gauge	ใช้งานได้		สถานีหลัก	นายภมล ศรีจันทร์บาล	089-297-1578	ส่วนอุทกวิทยาที่ 3 ยะลา
161	STN1698	บ้านสีมาบูเะ		บาเจงิเน	ยะหา	ยะลา	24. แม่น้ำปัตตานี	2403. แม่น้ำปัตตานีตอนล่าง	721045	739346	6.518594	101.164340	2563	Rain Gauge	ใช้งานได้		สถานีหลัก	นายพุทธพงษ์ สุพงษ์	062-232-5159	ส่วนอุทกวิทยาที่ 3 ยะลา
162	STN1699	บ้านป่าละอานเต๊ะ		บาเะบายะ	ยี่งอ	นราธิวาส	21. ภาคใต้ฝั่งตะวันออก	2112. แม่น้ำบางนรา	710679	795714	6.422481	101.673226	2563	Rain Gauge	ใช้งานได้		สถานีหลัก	นายสมสาร ฆอติเต	086-287-9915	ส่วนอุทกวิทยาที่ 3 ยะลา
163	STN1700	บ้านดอน		อูเออร์วัง	ยะลา	ยะลา	24. แม่น้ำปัตตานี	2402. แม่น้ำปัตตานีตอนบน	655248	734468	5.923975	101.117867	2563	Rain Gauge	ใช้งานได้		สถานีหลัก	นายสาธิตพงษ์พรหม แซ่พัง	088-442-1268	ส่วนอุทกวิทยาที่ 3 ยะลา
164	STN1701	บ้านสะแอ		สะแอ	ยะหา	ยะลา	24. แม่น้ำปัตตานี	2403. แม่น้ำปัตตานีตอนล่าง	716048	739504	6.473417	101.165575	2563	Rain Gauge	ใช้งานได้		สถานีหลัก	นายภูอาดิอิน รือเะ	098-019-4760	ส่วนอุทกวิทยาที่ 3 ยะลา

การตรวจสอบความพร้อมสถานีเตือนภัยน้ำหลาก - ดินถล่ม (Early Warning System) 2565

สำนักงานทรัพยากรน้ำภาค 8 จ.สงขลา

วันที่สำรวจ 31 มีนาคม 2565

ลำดับ	สถานี	บ้าน	หมู่	ตำบล	อำเภอ	จังหวัด	ลุ่มน้ำหลัก	ลุ่มน้ำสาขา	UTM_N	UTM_E	lat_y	long_x	ซิงประมาณ	ประเภทสถานี	สภาพการใช้งาน	เบอร์โทรศัพท์	ประเภทบ้าน	ชื่อผู้รู้	เบอร์ผู้รู้	หมายเหตุ
165	STN1702	บ้านสหาค		แม่หวาด	จาวโด	ยะลา	24. แม่น้ำปัตตานี	2402. แม่น้ำปัตตานีตอนบน	664509	742890	6.007395	101.194236	2563	Rain Gauge	ใช้งานได้		สถานีหลัก	นายคณธิษัต์ แรมัด	086-292-2773	ส่วนอุทกวิทยาที่ 3 ยะลา
166	STN1703	บ้านบึงน้ำปู่โย		เจ้าพะลุ	บันนังสตา	ยะลา	24. แม่น้ำปัตตานี	2403. แม่น้ำปัตตานีตอนล่าง	689959	740578	6.237540	101.174290	2563	Rain Gauge	ใช้งานได้		สถานีหลัก	นางสาวจิรวรรดิษฐ์ ชวัลย์เพ็ชร	089-870-4403	ส่วนอุทกวิทยาที่ 3 ยะลา
167	STN1704	บ้านคูหลอเกาะไร่		กาญจนาเกษ	รามัน	ยะลา	21. ภาคใต้ฝั่งตะวันออก	2111. แม่น้ำสายบุรี	718253	767297	6.492212	101.416828	2563	Rain Gauge	ใช้งานได้		สถานีหลัก	นายศอรณิษฐ์ เจริญละเอียด	089-597-4354	ส่วนอุทกวิทยาที่ 3 ยะลา
168	STN1705	บ้านท่าเนียน		ลำทะยาน	เมืองยะลา	ยะลา	24. แม่น้ำปัตตานี	2403. แม่น้ำปัตตานีตอนล่าง	727869	739547	6.580272	101.166423	2563	Rain Gauge	ใช้งานได้		สถานีหลัก	นายกฤษ อินททัญญ์	086-299-9747	ส่วนอุทกวิทยาที่ 3 ยะลา
169	STN1706	บ้านราษฎรผู้ตง		สุคีริน	สุคีริน	นราธิวาส	21. ภาคใต้ฝั่งตะวันออก	2111. แม่น้ำสายบุรี	654779	800978	5.917118	101.718200	2563	Rain Gauge	ใช้งานได้		สถานีหลัก	นายธีรชัย ดวงเทพ	063-082-1918	ส่วนอุทกวิทยาที่ 3 ยะลา
170	STN1707	บ้านมะม่วงบั้งแยง		จะนะ	จะนะ	นราธิวาส	21. ภาคใต้ฝั่งตะวันออก	2112. แม่น้ำบางนรา	647474	797906	6.097933	101.691364	2563	Rain Gauge	ใช้งานได้		สถานีหลัก	นายคอวิ ภูยะ	083-399-2727	ส่วนอุทกวิทยาที่ 3 ยะลา
171	STN1708	บ้านปูลาดิยิ		โกตาบารู	รามัน	ยะลา	21. ภาคใต้ฝั่งตะวันออก	2111. แม่น้ำสายบุรี	714470	760414	6.458313	101.354471	2563	Rain Gauge	ใช้งานได้		สถานีหลัก	นายอิรฟาน คอละาะ	081-738-7021	ส่วนอุทกวิทยาที่ 3 ยะลา
172	STN1709	บ้านอุเลน		ยะตะ	รามัน	ยะลา	21. ภาคใต้ฝั่งตะวันออก	2111. แม่น้ำสายบุรี	711572	761909	6.432057	101.367858	2563	Rain Gauge	ใช้งานได้		สถานีหลัก	นายมหาหนะ เยงุญ	062-279-7194	ส่วนอุทกวิทยาที่ 3 ยะลา
173	STN1710	บ้านบือจะ		ผดุงมาตร	จะนะ	นราธิวาส	21. ภาคใต้ฝั่งตะวันออก	2112. แม่น้ำบางนรา	736470	771085	6.146774	101.723678	2563	Rain Gauge	ใช้งานได้		สถานีหลัก	นายอับดุลอาซี แขวง	082-260-4182	ส่วนอุทกวิทยาที่ 3 ยะลา
174	STN1711	บ้านภาเน		ยะหา	ยะหา	ยะลา	24. แม่น้ำปัตตานี	2403. แม่น้ำปัตตานีตอนล่าง	718136	733867	6.492507	101.114708	2563	Rain Gauge	ใช้งานได้		สถานีหลัก	นายพิศิษฐ์ คูทุมมาช	094-593-2169	ส่วนอุทกวิทยาที่ 3 ยะลา
175	STN1712	บ้านขลุ		เกาะสะบ่า	เทพา	สงขลา	21. ภาคใต้ฝั่งตะวันออก	2109. คลองเทพา	708690	752069	6.800199	100.888308	2563	Rain Gauge	ใช้งานได้		สถานีหลัก	นายอริวัฒน์ แก้วดาวาน	083-426-0933	ส่วนอุทกวิทยาที่ 1 สงขลา
176	STN1713	บ้านห้วยยาง		คูหา	สะบ้าย้อย	สงขลา	21. ภาคใต้ฝั่งตะวันออก	2109. คลองเทพา	700524	728772	6.589842	100.813667	2563	Rain Gauge	ใช้งานได้		สถานีหลัก	นายมะเสือกวิ ยีเ็ด	065-314-5196	ส่วนอุทกวิทยาที่ 1 สงขลา
177	STN1714	บ้านคลองโต้นุก		คลองกลาง	นาทวี	สงขลา	21. ภาคใต้ฝั่งตะวันออก	2108. คลองนาทวี	679000	734265	6.640181	100.619208	2563	Rain Gauge	ใช้งานได้		สถานีหลัก	นายสมิท ชวัลย์ทอม	081-099-7831	ส่วนอุทกวิทยาที่ 1 สงขลา
178	STN1715	บ้านทุ่งไหล		เขาแดง	สะบ้าย้อย	สงขลา	21. ภาคใต้ฝั่งตะวันออก	2109. คลองเทพา	703117	724117	6.547668	100.836957	2563	Rain Gauge	ใช้งานได้		สถานีหลัก	นายสมิทธิ ชวัลย์ทอม	081-896-7273	ส่วนอุทกวิทยาที่ 1 สงขลา
179	STN1716	บ้านวังหอน	5	วังอ่าง	ชะอวด	นครศรีธรรมราช	21. ภาคใต้ฝั่งตะวันออก	2107. ภาคใต้ฝั่งตะวันออกส่วนที่ 4	872423	587260	7.891836	99.791607	2563	Rain Gauge	ใช้งานได้		สถานีหลัก	นายชัยรัตน์ เทพจันทร์	085-672-6481	ส่วนอุทกวิทยาที่ 2 นครศรีธรรมราช
180	STN1717	บ้านคลองตูกเหนือ	2	กะบัง	ทุ่งสง	นครศรีธรรมราช	25. ภาคใต้ฝั่งตะวันตก	2509. แม่น้ำตรัง	886359	579683	8.018010	99.723095	2563	Rain Gauge	ใช้งานได้		สถานีหลัก	นายวิชัย เรืองจรัส	095-316-5916	ส่วนอุทกวิทยาที่ 2 นครศรีธรรมราช
181	STN1718	บ้านโอร๊ะประสิทธิ์	4	ถ้ำพรนรา	ถ้ำพรนรา	นครศรีธรรมราช	22. แม่น้ำตาปี	2203. แม่น้ำตาปีตอนบน	929195	544178	8.405911	99.401296	2563	Rain Gauge	ใช้งานได้		สถานีหลัก	นายศารท ปานแก้ว	086-277-7423	ส่วนอุทกวิทยาที่ 2 นครศรีธรรมราช
182	STN1749	บ้านป่าไผ่		กาหลง	ศรีสาคร	นราธิวาส	21. ภาคใต้ฝั่งตะวันออก	2111. แม่น้ำสายบุรี	690871	770008	6.244618	101.440155	2563	Rain Gauge	ใช้งานได้		สถานีหลัก	นางสาวจันนิษฐ์ จันทร์พัต	098-084-0255	ส่วนอุทกวิทยาที่ 3 ยะลา
183	STN1750	บ้านติ๊ะ		เจ้าพะลุ	บันนังสตา	ยะลา	24. แม่น้ำปัตตานี	2403. แม่น้ำปัตตานีตอนล่าง	691388	733940	6.250702	101.114377	2563	Rain Gauge	ใช้งานได้		สถานีหลัก	นายอุตุส พิษรัตน์	091-046-7963	ส่วนอุทกวิทยาที่ 3 ยะลา
184	STN1751	บ้านโจร์กูป		โคกสะตอ	รือเสาะ	นราธิวาส	21. ภาคใต้ฝั่งตะวันออก	2111. แม่น้ำสายบุรี	695565	774329	6.286859	101.479381	2563	Rain Gauge	ใช้งานได้		สถานีหลัก	นายอิรวัฒน์ แดบตุ	089-599-7599	ส่วนอุทกวิทยาที่ 3 ยะลา
185	STN1752	บ้านเงาะกาบ		บันนังสตา	ยะลา	ยะลา	24. แม่น้ำปัตตานี	2403. แม่น้ำปัตตานีตอนล่าง	692179	748905	6.257291	101.249595	2563	Rain Gauge	ใช้งานได้		สถานีหลัก	นายสุสั ชาเต	098-731-5860	ส่วนอุทกวิทยาที่ 3 ยะลา
186	STN1753	บ้านนุเียะสะนัย		บ้านพร	จาวโด	ยะลา	24. แม่น้ำปัตตานี	2402. แม่น้ำปัตตานีตอนบน	672342	742206	6.078228	101.188344	2563	Rain Gauge	ใช้งานได้		สถานีหลัก	นายโกศล จันทร์นิดย	080-709-4241	ส่วนอุทกวิทยาที่ 3 ยะลา
187	STN1754	บ้านโอร๊ะเจ๊ะ		ซากอ	ศรีสาคร	นราธิวาส	21. ภาคใต้ฝั่งตะวันออก	2111. แม่น้ำสายบุรี	686774	780938	6.207125	101.538691	2563	Rain Gauge	ใช้งานได้		สถานีหลัก	นายไพศาล ไชยประเสริฐ	084-890-8021	ส่วนอุทกวิทยาที่ 3 ยะลา
188	STN1755	บ้านบูไป		สามัคคี	รือเสาะ	นราธิวาส	21. ภาคใต้ฝั่งตะวันออก	2111. แม่น้ำสายบุรี	710117	782076	6.418031	101.550000	2563	Rain Gauge	ใช้งานได้		สถานีหลัก	นายอภิสิทธิ์ โสมะ	095-438-3291	ส่วนอุทกวิทยาที่ 3 ยะลา
189	STN1756	บ้านกืออง		คลังซัน	บันนังสตา	ยะลา	24. แม่น้ำปัตตานี	2403. แม่น้ำปัตตานีตอนล่าง	697872	758399	6.308374	101.335583	2563	Rain Gauge	ใช้งานได้		สถานีหลัก	นายอับดุลลาเฮ อะมะสะเต	080-714-0443	ส่วนอุทกวิทยาที่ 3 ยะลา
190	STN1793	บ้านโหร้อย*		นาเมืองเพชร	สิกา	ตรัง	25. ภาคใต้ฝั่งตะวันตก	2509. แม่น้ำตรัง	554858	835006	7.553843	99.494829	2563	Rain Gauge/Wa	ใช้งานได้		สถานีหลัก	นายสุทัศน์ ธีระกิจไพศาล	089-593-6924	ส่วนอุทกวิทยาที่ 1 สงขลา
191	STN1794	บ้านวังหิน*		นาพรมไต้	เมืองตรัง	ตรัง	25. ภาคใต้ฝั่งตะวันตก	2509. แม่น้ำตรัง	558716	845144	6.455000	99.532360	2563	Rain Gauge/Wa	ใช้งานได้		สถานีหลัก	นางประภาศรี พิพาวา	099-304-8776	ส่วนอุทกวิทยาที่ 1 สงขลา
192	STN1795	บ้านพนังโหร*		ช่อง	นาโยง	ตรัง	25. ภาคใต้ฝั่งตะวันตก	2509. แม่น้ำตรัง	583058	833458	7.539473	99.752866	2563	Rain Gauge/Wa	ใช้งานได้		สถานีหลัก	นายปริชา เขียวจืด	085-475-7710	ส่วนอุทกวิทยาที่ 1 สงขลา
193	STN1796	บ้านพระเสียบ*	14	ท่าหิน	ท่าศาลา	นครศรีธรรมราช	21. ภาคใต้ฝั่งตะวันออก	2107. ภาคใต้ฝั่งตะวันออกส่วนที่ 4	960065	594346	6.684380	99.857601	2563	Rain Gauge/Wa	ใช้งานได้		สถานีหลัก	นางอาภรณ์ บุญโนนแต้	090-7053863	ส่วนอุทกวิทยาที่ 2 นครศรีธรรมราช
194	STN1797	บ้านไม้เสียบ*	2	เกาะชัย	ชะอวด	นครศรีธรรมราช	21. ภาคใต้ฝั่งตะวันออก	2107. ภาคใต้ฝั่งตะวันออกส่วนที่ 4	873562	602261	7.901858	99.927705	2563	Rain Gauge/Wa	ใช้งานได้		สถานีหลัก	นายประสิทธิ์ ชูโชติ	083-531-7203	ส่วนอุทกวิทยาที่ 2 นครศรีธรรมราช
195	STN1798	บ้านวังเจือ*		รือเสาะ	รือเสาะ	นราธิวาส	21. ภาคใต้ฝั่งตะวันออก	2111. แม่น้ำสายบุรี	702745	775932	6.351680	101.494171	2563	Rain Gauge/Wa	ใช้งานได้		สถานีหลัก	นายอับดุลกาวิง มะมิง	093-684-1499	ส่วนอุทกวิทยาที่ 3 ยะลา
196	STN1799	บ้านควนเนียง*		พะสง	หาดใหญ่	สงขลา	23. ทะเลสาบสงขลา	2301. ทะเลสาบสงขลา (ลุ่มน้ำสาขา)	666503	755798	6.835284	100.498648	2563	Rain Gauge/Wa	ใช้งานได้		สถานีหลัก	นายไมตรี สุทธิหมอล	084-750-1058	ส่วนอุทกวิทยาที่ 1 สงขลา
197	STN1800	บ้านสองพี่น้อง*		ท่าโพธิ์	สะเตาะ	สงขลา	22. แม่น้ำตาปี	2207. คลองสก	657231	749092	6.774870	100.422722	2563	Rain Gauge/Wa	ใช้งานได้		สถานีหลัก	นายอิษชัย รัตเขต	085-799-1544	ส่วนอุทกวิทยาที่ 1 สงขลา
198	STN1801	บ้านตลาดเทพา*		เทพา	เทพา	สงขลา	21. ภาคใต้ฝั่งตะวันออก	2109. คลองเทพา	717996	754872	6.825205	100.972583	2563	Rain Gauge/Wa	ใช้งานได้		สถานีหลัก	นายอิชัย โตฤวง	086-955-0917	ส่วนอุทกวิทยาที่ 1 สงขลา

การตรวจสอบความพร้อมสถานีตรวจวัดสภาพน้ำทางไกลอัตโนมัติ (โทรมาตร) 2565

สำนักงานทรัพยากรน้ำภาค 8 จ.สงขลา

วันที่สำรวจ 31 มีนาคม 2565

ลำดับ	ชื่อสถานี	รหัสสถานี	ปีที่ก่อสร้างแล้วเสร็จ	ข้อมูลที่ตรวจวัด			ตำบล	อำเภอ	จังหวัด	ลุ่มน้ำหลัก	รหัสลุ่มน้ำหลัก	zone	UTM_N	UTM_E	lat_y	long_x	สภาพการใช้งาน (ได้/ไม่ได้)			ผู้สำรวจ		ผู้ดูแล			หมายเหตุ
				ฝน	ระดับน้ำ	รูปภาพ/วิดีโอ											ฝน	ระดับน้ำ	รูปภาพ/วิดีโอ	ชื่อ	ตำแหน่ง	ชื่อ	ตำแหน่ง	เบอร์ติดต่อ	
1	คลองอุตะภาคอนบน	STN01	2554	/	/	-	พังงา	สะเดา	สงขลา	ทะเลสาบสงขลา	23	47N	751,503	659,374	6.796615	100.442174	x	x	-	นายชัยพงษ์ บุณริรัมย์	นายช่างเทคนิค	นายชัยพงษ์ บุณริรัมย์	นายช่างเทคนิค	089-7333993	อุปกรณ์ประมวลผลหลักชำรุด
2	คลองอุตะภาคอนล่าง	STN02	2554	/	/	/	หาดใหญ่	หาดใหญ่	สงขลา	ทะเลสาบสงขลา	23	47N	774,228	660,818	7.002080	100.455865	x	x	/	นายชัยพงษ์ บุณริรัมย์	นายช่างเทคนิค	นายชัยพงษ์ บุณริรัมย์	นายช่างเทคนิค	089-7333993	อุปกรณ์ตรวจวัดน้ำฝนชำรุด อุปกรณ์ตรวจวัดระดับน้ำชำรุด
3	คลองรัตภูมิ	STN03	2554	/	/	-	กำแพงเพชร	รัตภูมิ	สงขลา	ทะเลสาบสงขลา	23	47N	789,445	643,798	7.140148	100.302199	x	x	-	นายชัยพงษ์ บุณริรัมย์	นายช่างเทคนิค	นายชัยพงษ์ บุณริรัมย์	นายช่างเทคนิค	089-7333993	รอการตรวจสอบ/ตรวจซ่อม
4	คลองตะโหมด	STN04	2554	/	/	/	แม่ขี้	ตะโหมด	พัทลุง	ทะเลสาบสงขลา	23	47N	811,311	622,457	7.338413	100.109451	x	x	x	นายชัยพงษ์ บุณริรัมย์	นายช่างเทคนิค	นายชัยพงษ์ บุณริรัมย์	นายช่างเทคนิค	089-7333993	อุปกรณ์ประมวลผลหลักชำรุด อุปกรณ์ตรวจวัดน้ำฝนชำรุด อุปกรณ์ส่งสัญญาณภาพชำรุด
5	คลองนาท่อม	STN05	2554	/	/	-	รามเมือง	เมือง	พัทลุง	ทะเลสาบสงขลา	23	47N	835,682	608,929	7.559121	99.987394	x	x	-	นายชัยพงษ์ บุณริรัมย์	นายช่างเทคนิค	นายชัยพงษ์ บุณริรัมย์	นายช่างเทคนิค	089-7333993	อุปกรณ์ประมวลผลหลักชำรุด อุปกรณ์ตรวจวัดน้ำฝนชำรุด อุปกรณ์ตรวจวัดระดับน้ำชำรุด
6	คลองท่าแนะ	STN06	2554	/	/	-	เขาย่า	ศรีบรรพต	พัทลุง	ทะเลสาบสงขลา	23	47N	856,047	598,589	7.743516	99.894059	x	x	-	นายชัยพงษ์ บุณริรัมย์	นายช่างเทคนิค	นายชัยพงษ์ บุณริรัมย์	นายช่างเทคนิค	089-7333993	อุปกรณ์ประมวลผลหลักชำรุด อุปกรณ์ตรวจวัดระดับน้ำชำรุด
7	ปากทะเลสาบสงขลา	STN07	2554	/	/	-	หัวเขา	สิงหนคร	สงขลา	ทะเลสาบสงขลา	23	47N	796,739	674,129	7.205246	100.577032	/	/	-	นายชัยพงษ์ บุณริรัมย์	นายช่างเทคนิค	นายชัยพงษ์ บุณริรัมย์	นายช่างเทคนิค	089-7333993	ปกติ
8	ปากอู	STN08	2554	/	/	-	ปากอู	สิงหนคร	พัทลุง	ทะเลสาบสงขลา	23	47N	803,028	657,315	7.262618	100.424965	/	/	-	นายชัยพงษ์ บุณริรัมย์	นายช่างเทคนิค	นายชัยพงษ์ บุณริรัมย์	นายช่างเทคนิค	089-7333993	ปกติ
9	ลำปำ	STN09	2554	/	/	/	ลำปำ	เมือง	พัทลุง	ทะเลสาบสงขลา	23	47N	842,763	626,487	7.622771	100.146700	x	x	x	นายชัยพงษ์ บุณริรัมย์	นายช่างเทคนิค	นายชัยพงษ์ บุณริรัมย์	นายช่างเทคนิค	089-7333993	อุปกรณ์ประมวลผลหลักชำรุด อุปกรณ์ส่งสัญญาณภาพชำรุด
10	บางแก้ว	STN10	2554	/	/	-	นาปะขอ	บางแก้ว	พัทลุง	ทะเลสาบสงขลา	23	47N	825,463	635,060	7.466103	100.223969	/	x	-	นายชัยพงษ์ บุณริรัมย์	นายช่างเทคนิค	นายชัยพงษ์ บุณริรัมย์	นายช่างเทคนิค	089-7333993	อุปกรณ์ตรวจวัดระดับน้ำชำรุด
11	เขาพระ	STN11	2554	/	-	-	เขาพระ	รัตภูมิ	สงขลา	ทะเลสาบสงขลา	23	47N	779,632	628,840	7.051761	100.166540	/	-	-	นายชัยพงษ์ บุณริรัมย์	นายช่างเทคนิค	นายชัยพงษ์ บุณริรัมย์	นายช่างเทคนิค	089-7333993	ปกติ

การตรวจสอบความพร้อมสถานีส่งสัญญาณด้วยภาพจากกล้อง CCTV 2565

สำนักงานทรัพยากรน้ำภาค 8 จ.สงขลา

วันที่สำรวจ 31 มีนาคม 2565

ลำดับ	ชื่อสถานี	รหัสสถานี	ปีที่ก่อสร้างแล้วเสร็จ	ข้อมูลที่ตรวจวัด			ตำบล	อำเภอ	จังหวัด	ลุ่มน้ำหลัก	รหัสลุ่มน้ำหลัก	zone	UTM_N	UTM_E	lat_y	long_x	สภาพการใช้งาน (ได้/ไม่ได้)			ผู้สำรวจ		ผู้ดูแล			หมายเหตุ
				ฝน	ระดับน้ำ	รูปภาพ/วิดีโอ											ฝน	ระดับน้ำ	รูปภาพ/วิดีโอ	ชื่อ	ตำแหน่ง	ชื่อ	ตำแหน่ง	เบอร์ติดต่อ	
1	คลองอู่ตะเภาตอนล่าง	STN02	2554	/	/	/	หาดใหญ่	หาดใหญ่	สงขลา	ทะเลสาบสงขลา	23	47N	774,228	660,818	7.002080	100.455865	x	x	/	นายชัยพงษ์ บุญรัตน์	นายช่างเทคนิค	นายชัยพงษ์ บุญรัตน์	นายช่างเทคนิค	089-7333993	อุปกรณ์ตรวจวัดน้ำฝนชำรุด อุปกรณ์ตรวจวัดระดับน้ำชำรุด
2	คลองตะหมะ	STN04	2554	/	/	/	แม่ขี	ตะหมะ	พัทลุง	ทะเลสาบสงขลา	23	47N	811,311	622,457	7.338413	100.109451	x	x	x	นายชัยพงษ์ บุญรัตน์	นายช่างเทคนิค	นายชัยพงษ์ บุญรัตน์	นายช่างเทคนิค	089-7333993	อุปกรณ์ประมวลผลหลักชำรุด อุปกรณ์ตรวจวัดน้ำฝนชำรุด อุปกรณ์ส่งสัญญาณภาพชำรุด
3	คลองนาท่อม	STN05	2554	/	/	-	ร่มเมือง	เมือง	พัทลุง	ทะเลสาบสงขลา	23	47N	835,682	608,929	7.559121	99.987394	x	x	-	นายชัยพงษ์ บุญรัตน์	นายช่างเทคนิค	นายชัยพงษ์ บุญรัตน์	นายช่างเทคนิค	089-7333993	อุปกรณ์ประมวลผลหลักชำรุด อุปกรณ์ตรวจวัดน้ำฝนชำรุด อุปกรณ์ส่งสัญญาณภาพโค่น โจรกรรม
4	ลำปำ	STN09	2554	/	/	/	ลำปำ	เมือง	พัทลุง	ทะเลสาบสงขลา	23	47N	842,763	626,487	7.622771	100.146700	x	x	x	นายชัยพงษ์ บุญรัตน์	นายช่างเทคนิค	นายชัยพงษ์ บุญรัตน์	นายช่างเทคนิค	089-7333993	อุปกรณ์ประมวลผลหลักชำรุด อุปกรณ์ส่งสัญญาณภาพชำรุด

การตรวจสอบความพร้อมสถานีอุตุนิยมวิทยา 2565

สำนักงานทรัพยากรน้ำภาค 8 จ.สงขลา

วันที่สำรวจ 31 มีนาคม 2565

ลำดับ	รหัสสถานี	ชื่อสถานี	ตำบล	อำเภอ	จังหวัด	HYD	MET	Zone	Lat_y	Long_x	สภาพการใช้งาน	ผู้ดูแล	เบอร์ติดต่อ	หมายเหตุ
1	230102	สถานีอุทกวิทยาลองวัดที่น้ำตกโดนงาข้าง	ทุ่งตำเสา	หาดใหญ่	สงขลา	/		47	6.947621	100.233149	ปกติ	นายเสรี ชุมจันทร์	098-062-4092	
2	251201	สถานีอุทกวิทยาลองจุดสนที่บ้านโดนปานัน	ทุ่งนุ้ย	ควนกาหลง	สตูล	/		47	6.857321	100.162730	ปกติ	นายปราโมทย์ หลีเส็น	089-504-6401	
3	251102	สถานีอุทกวิทยาลองลงที่บ้านผิง 52	นิคมพัฒนา	มะนัง	สตูล	/		47	6.963384	99.881809	ปกติ	นายอุเสิน มอมเซียว	091-170-5830	
4	251002	สถานีอุทกวิทยาลองห้วยสบที่บ้านโพรงจระเข้	โพรงจระเข้	ย่านตาขาว	ตรัง	/		47	7.413394	99.794477	ปกติ	นายไม้ ชันจำง	063-096-8339	เปลี่ยนเบอร์โทรศัพท์
5	251001	สถานีอุทกวิทยาลองลำขุนที่บ้านนาชุมเห็ด	นาชุมเห็ด	ย่านตาขาว	ตรัง	/		47	7.465276	99.789586	ปกติ	นายเจียง ศรีไทยรักษ์	065-567-8824	
6	230301	สถานีอุทกวิทยาลองห้วยลำสินธุ์ที่บ้านโดน	ลำสินธุ์	ศรีนครินทร์	พัทลุง	/		47	7.500336	99.905925	ปกติ	นายพอง เกื้อสังข์	087-285-9878	
7	230302	สถานีอุทกวิทยาลองนาอนที่บ้านทุ่งโพธิ์	คลองเฉลิม	กงหรา	พัทลุง	/		47	7.392029	99.952055	ปกติ	นายอัลดอาร์ดี เพชรกาหริ่ม	098-175-3197	เปลี่ยนเบอร์โทรศัพท์
8	230303	สถานีอุทกวิทยาลองสาที่บ้านหัวควน	ลำปำ	เมือง	พัทลุง	/		47	7.629714	100.130809	ปกติ	นางสาวกาญจนา หนูเพชร	098-460-4719	เปลี่ยนผู้ดูแล
9	230305	สถานีอุทกวิทยาลองทะเลพระที่บ้านทะเลพระ	ควนขนุน	เขาชัยสน	พัทลุง	/		47	7.490959	100.102864	ปกติ	นายวิทยา จันทร์หอม	083-169-1852	
10	251102	สถานีอุตุนิยมวิทยาบ้านผิง52	นิคมพัฒนา	มะนัง	สตูล	/		47	6.953032	99.884224	ปกติ	ว่าที่ ร.ต.หญิงบุษนาฎ จันทร์ักษ์	084-667-5570	เปลี่ยนเบอร์โทรศัพท์
11	210901	สถานีอุตุนิยมวิทยาที่ว่าการอำเภอสะบ้าย้อย	สะบ้าย้อย	สะบ้าย้อย	สงขลา	/		47	6.621172	100.948523	ปกติ	นายสรศักดิ์ สุเมหาโส	099-365-6194	
12	04 210504	สถานีอุทกวิทยาลองท่าควายที่บ้านทุ่งชันหมาก	เขาน้อย	ลิซล	นครศรีธรรมราช	/		47	8.945713	99.821030	ปกติ	น.ส.พัฒนารัณณ์ คงเพชร	087-620-4947	
13	04 210603	สถานีอุทกวิทยาลองกลางที่บ้านเทียน	กรุงชิง	นบพิตำ	นครศรีธรรมราช	/		47	8.787179	99.648283	ปกติ	นายจันงค์ พรหมเดช	086-273-0736	
14	210701	สถานีอุทกวิทยาลองนอกทำที่น้ำตกพรหมโลก	พรหมโลก	พรหมคีรี	นครศรีธรรมราช	/		47	8.527754	99.796420	ชำรุด	นางศิริวรรณ เพ็ชรไทยพงศ์	092-130-3677	ชำรุดบางส่วน แต่ยังสามารถอ่านค่าได้
15	210705	สถานีอุทกวิทยาลองปลายอนที่บ้านคลองแคว	พรหมโลก	พรหมคีรี	นครศรีธรรมราช	/		47	8.509776	99.830062	ปกติ	นายวิทย์พนธ์ เพ็ชรไทยพงศ์	081-3676180	
16	210708	สถานีอุทกวิทยาลองเขาแก้วที่บ้านชายเขา	เขาแก้ว	ลานสกา	นครศรีธรรมราช	/		47	8.354872	99.798972	ชำรุด	นายจรูญ เจริญเลิศ	061-370-8413	ชำรุดบางส่วน แต่ยังสามารถอ่านค่าได้
17	04 210713	สถานีอุทกวิทยาลองแรที่บ้านเขาเงา	ทุ่งโพธิ์	จุฬาภรณ์	นครศรีธรรมราช	/		47	8.137876	99.838274	ปกติ	น.ส.กัญญา สุระ	089-587-7458	
18	210717	สถานีอุทกวิทยาลองขุนพังที่บ้านวังน้ำน้อย	หินตก	ร่อนพิบูล	นครศรีธรรมราช	/		47	8.268745	99.832256	ปกติ	น.ส.บุญยวง หนูแก้ว	093-651-4331	
19	04 210508	สถานีอุตุนิยมวิทยานมัยบ้านเขาใหญ่	เขาน้อย	ลิซล	นครศรีธรรมราช	/		47	8.944292	99.775447	ชำรุด	นายคุณวุฒิ นิลพงค์	083-632-1580	ผู้สกรีน/เครื่องวัดอุณหภูมิสูงสุด-ต่ำสุด ของอากาศ/ความชื้นสัมพัทธ์/อุณหภูมิอากาศ (หลอดแก้ว)/เครื่องมือวัดอุณหภูมิสูงสุด-ต่ำสุด ผิวน้ำ
20	04 210604	สถานีอุตุนิยมวิทยานมัยบ้านนบ	กรุงชิง	นบพิตำ	นครศรีธรรมราช	/		47	8.795971	99.693233	ชำรุด	นางจาก สมทรง	086-277-2275	ผู้สกรีน/เครื่องวัดอุณหภูมิสูงสุด-ต่ำสุด ของอากาศ/อุณหภูมิอากาศ(หลอดแก้ว)/เครื่องมือวัดอุณหภูมิสูงสุด-ต่ำสุด ผิวน้ำ

การตรวจสอบความพร้อมสถานีอุตุนิยมวิทยา 2565

สำนักงานทรัพยากรน้ำภาค 8 จ.สงขลา

วันที่สำรวจ 31 มีนาคม 2565

ลำดับ	รหัสสถานี	ชื่อสถานี	ตำบล	อำเภอ	จังหวัด	HYD	MET	Zone	Lat_y	Long_x	สภาพการใช้งาน	ผู้ดูแล	เบอร์ติดต่อ	หมายเหตุ
21	04 210714	สถานีอุตุนิยมวิทยาเทศบาลตำบลชะอวด	ชะอวด	ชะอวด	นครศรีธรรมราช		/	47	7.966036	99.998469	ชำรุด	นางสุภาวดี สมนึก	080-881-6027	ผู้สกรีน/เครื่องวัดอุณหภูมิสูงสุด-ต่ำสุดผิวน้ำ/ เครื่องวัดแสงแดดแบบcambell/เครื่องวัด ความเร็วและทิศทางลมแบบอัตโนมัติ/ เครื่องวัดความเร็วลมและทิศทางลมแบบ กราฟ/เครื่องวัดน้ำฝนอัตโนมัติแบบถ้วย กระดก/เครื่องวัดอุณหภูมิ-ความชื้นอัตโนมัติ/ เครื่องวัดการคายระเหยแบบอัตโนมัติถาดวัด ระเหย/เครื่องบันทึก(Data Logger)ข้อมูล พร้อมระบบสื่อสาร
22	04 210715	สถานีอุตุนิยมวิทยาองค์การบริหารส่วนตำบลทอนหงส์	ทอนหงส์	พรหมคีรี	นครศรีธรรมราช		/	47	8.567659	99.804881	ชำรุด	นายสมภพ ชำนาญกิจ	083-506-5167	เครื่องวัดอุณหภูมิสูงสุด-ต่ำสุด ของอากาศ/ เครื่องวัดอุณหภูมิอากาศแบบหลอดแก้ว ธรรมดา/เครื่องมือวัดอุณหภูมิสูงสุด-ต่ำสุด ผิวน้ำ
23	04 210716	สถานีอุตุนิยมวิทยาองค์การบริหารส่วนตำบลทุ่งโพธิ์	ทุ่งโพธิ์	จุฬาภรณ์	นครศรีธรรมราช		/	47	8.097411	99.885429	ชำรุด	นายวิภาส ชนะฤทธิ์	098-708-3741	ผู้สกรีน/เครื่องวัดอุณหภูมิสูงสุดของอากาศ/ เครื่องวัดอุณหภูมิหลอดแก้วธรรมดา (อุณหภูมิอากาศ)/เครื่องมือวัดอุณหภูมิ สูงสุด-ต่ำสุด ผิวน้ำ
24	210703	สถานีอุตุนิยมวิทยาศูนย์สำรวจอุทกวิทยาที่ 7 (นศ)	ปากพูน	เมือง	นครศรีธรรมราช		/	47	8.559786	99.949981	ชำรุด	เจ้าหน้าที่ส่วนฯ	0-7536-9180	ผู้สกรีน/เครื่องวัดลมอัตโนมัติยี่ห้อ แลมแบรท ความสูง2เมตร/เครื่องวัดอุณหภูมิสูงสุด อากาศ/เครื่องมือวัดอุณหภูมิสูงสุด-ต่ำสุด ผิ วน้ำ/ความชื้นสัมพัทธ์แบบHygrometer/PAN A
25	211101	สถานีสำรวจอุทกวิทยา แม่น้ำสายบุรี ที่บ้านซากอ	ซากอ	ศรีสาคร	นราธิวาส	/	/	47	7.019919	100.710718	ปกติ	น.ส.สุภาวดี มณีโชติ	080-8631398	
26	211001	สถานีวัดน้ำฝนศูนย์สูบน้ำด้วยไฟฟ้าปัตตานี	คูยง	หนองจิก	ปัตตานี	/	/	47	6.685513	101.317706	ปกติ	นายอุสมาน ยาบิ	062-6464457	
27	240101	สถานีสำรวจอุทกวิทยา แม่น้ำปัตตานีที่บ้านจันทร์	ยะรม	เบตง	ยะลา	/	/	47	6.689377	100.266031	ปกติ	นายสิทธิชัย ฉัตรเสน	080-1378186	
28	240207	สถานีสำรวจอุทกวิทยา คลองยะรม ที่บ้านยะรม	ยะรม	เบตง	ยะลา	/	/	47	6.678585	100.260096	ปกติ	นายศุภรณ อานว	098-0081948	
29	240206	สถานีสำรวจอุทกวิทยา คลองการาฐกาที่บ้านลูโบ๊ะเบอต	ยะรม	เบตง	ยะลา	/	/	47	6.674370	100.253112	ปกติ	นางชาติเย็บ อานว	090-7544398	
30	240107	สถานีสำรวจอุทกวิทยา แม่น้ำปัตตานี(สะพานท่าสาป)ที่บ้านลิ้มุด	สะเตง	เมือง	ยะลา	/	/	47	6.786940	101.033693	ปกติ	นางพวงศรี ศิริเมืองจันทร์	098-6905350	
31	240305	สถานีอุตุนิยมวิทยา ที่สำนักงานส่วนอุทกวิทยาที่3 ยะลา	สะเตง	เมือง	ยะลา	/	/	47	6.803864	101.020631	ปกติ	นายเจริญ วิเชียร	086-2964509	
32	211102	สถานีวัดน้ำฝน ที่ว่าการ อ.รามัน	รามัน	รามัน	ยะลา	/	/	47	6.945000	100.961524	ปกติ	นายตอพา เหล๊ะ	098-9578433	และโทร 061-191-7433
33	240202	สถานีอุตุนิยมวิทยาที่ว่าการ อ.เบตง	เบตง	เบตง	ยะลา	/	/	47	6.586961	100.252692	ปกติ	น.ส.ชุชานา ฮายี	065-4124115	
34	240204	สถานีวัดน้ำฝนทดลองที่ชสวนอ.ธารโต	ธารโต	ธารโต	ยะลา	/	/	47	6.695399	100.676758	ปกติ	นางกรแก้ว คำจันทร์	080-1402049	

การตรวจสอบความพร้อมสถานีอุตุ-อุทกวิทยา 2565

สำนักงานทรัพยากรน้ำภาค 8 จ.สงขลา

วันที่สำรวจ 31 มีนาคม 2565

ลำดับ	รหัสสถานี	ชื่อสถานี	ตำบล	อำเภอ	จังหวัด	HYD	MET	Zone	Lat_y	Long_x	สภาพการใช้งาน	ผู้ดูแล	เบอร์ติดต่อ	หมายเหตุ
35	240304	สถานีวัดน้ำฝนบ้านเจาะป็นตั้ง ที่บ้านเจาะป็นตั้ง	บ้านนังस्ता	บ้านนังस्ता	ยะลา		/	47	6.755043	100.735657	ปกติ	นางนาริยา หะมัดิง	098-0230804	
36	210902	สถานีวัดน้ำฝนที่ว่าการอ.กาบัง	กาบัง	กาบัง	ยะลา		/	47	6.539853	100.907300	ปกติ	นายวินัย โดหะ	082-8276433	
37	240108	สถานีวัดน้ำฝนบ้านกรงป็นตั้งที่สนงพิชสวนกรงป็นตั้ง	กรงป็นตั้ง	กรงป็นตั้ง	ยะลา		/	47	6.755455	100.922005	ปกติ	นายกามารุสขามาน	093-7292918	และโทร 082-8259040
38	240307	สถานีวัดน้ำฝนยะหา ที่บ้านยะหา	ยะหา	ยะหา	ยะลา		/	47	6.639953	100.977468	ปกติ	นางทองสี ขุนศรี	098-6492359	