

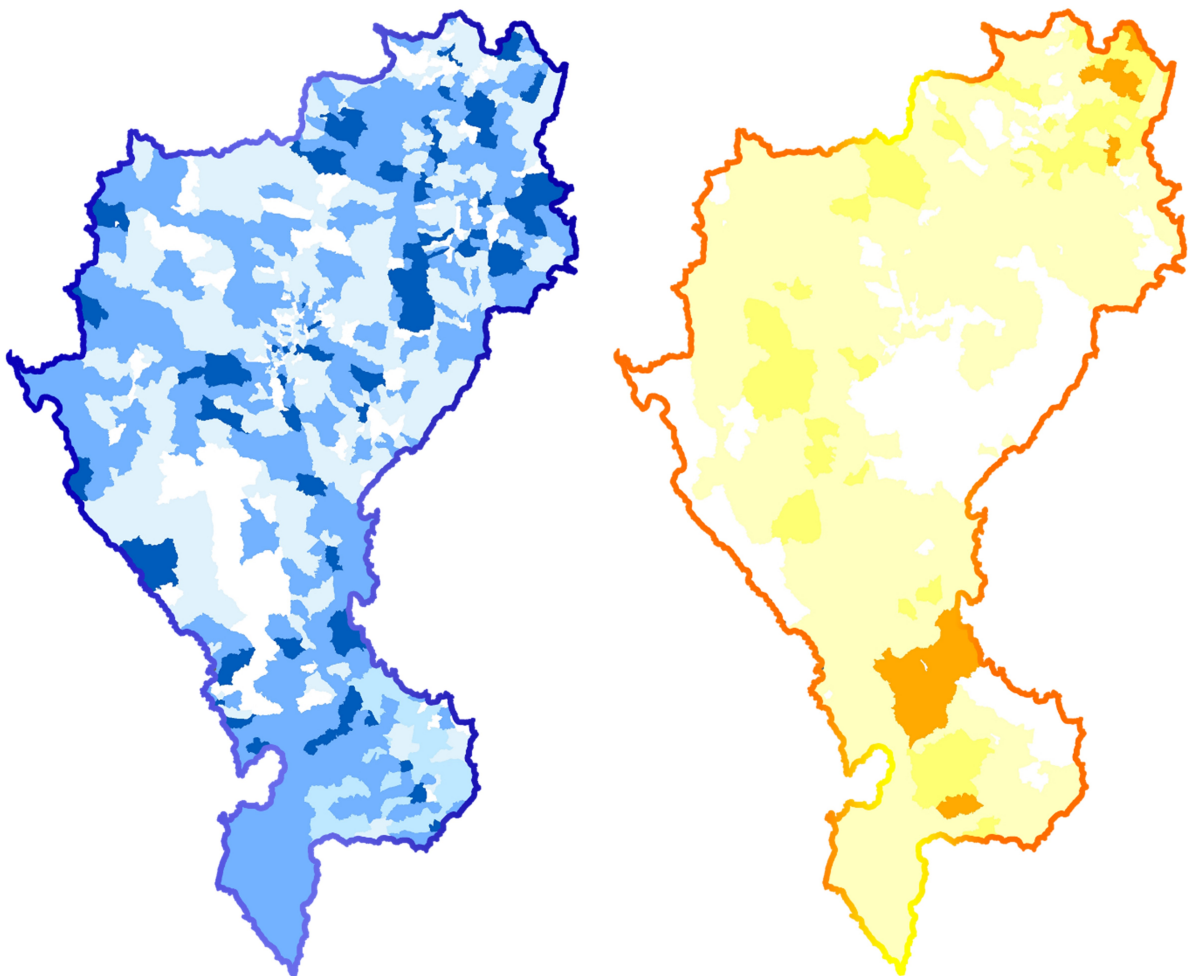

แผนปฏิบัติการบรรเทาภาวะน้ำท่วมและน้ำแล้ง
สำนักงานทรัพยากรน้ำที่ 1
ตามปฏิทินการบริหารจัดการน้ำ ปี 2566



จัดทำโดย
ศูนย์อำนวยการติดตามและแก้ไขปัญหา
ภาวะน้ำแล้งและน้ำท่วม

กองวิเคราะห์และประเมินสถานการณ์น้ำ
และสำนักงานทรัพยากรน้ำที่ 1 ปี 2566 - 2567

คำนำ

ตามมติคณะรัฐมนตรี เมื่อวันที่ 9 พฤษภาคม 2566 รับทราบมาตรการรับมือฤดูฝน ปี 2566 และให้หน่วยงานที่เกี่ยวข้องดำเนินการจัดทำแผนปฏิบัติการภายใต้มาตรการดังกล่าว เพื่อรองรับสถานการณ์น้ำได้อย่างมีประสิทธิภาพ โดยมาตรการที่ 5 ได้มอบหมายให้กรมทรัพยากรน้ำเตรียมพร้อม/วางแผนเครื่องจักร เครื่องมือ บุคลากร ประจำพื้นที่เสี่ยงน้ำท่วม และพื้นที่เสี่ยงในช่วงฝนทิ้งช่วง (ก่อนฤดูฝนและตลอดช่วงฤดูฝน)

ดังนั้นกรมทรัพยากรน้ำจึงได้จัดทำแผนปฏิบัติการบรรเทาภาวะน้ำท่วมและภาวะน้ำแล้ง ประจำปี 2565/2566 ของสำนักงานทรัพยากรน้ำที่ 1 เพื่อเป็นการเตรียมความพร้อม การกำหนดแผนงาน และมาตรการเชิงปฏิบัติด้านการบรรเทาภาวะวิกฤติในแต่ละพื้นที่ โดยแผนปฏิบัติการฯ ฉบับนี้ มีวัตถุประสงค์เพื่อให้เจ้าหน้าที่ของกรมทรัพยากรน้ำและผู้ที่เกี่ยวข้อง ทราบถึงกระบวนการปฏิบัติงาน การเตรียมความพร้อมด้านต่าง ๆ แผนปฏิบัติการบรรเทาภาวะน้ำท่วมและภาวะน้ำแล้ง และรายชื่อเจ้าหน้าที่ในการติดต่อประสานงานของสำนักงานทรัพยากรน้ำที่ 1

สุดท้ายนี้ขอขอบคุณ กองวิเคราะห์และประเมินสถานการณ์น้ำ สำนักงานทรัพยากรน้ำที่ 1 และหน่วยงานภายในทุกหน่วยงานของกรมทรัพยากรน้ำในการรวบรวมข้อมูลด้านต่างๆ เพื่อจัดทำแผนปฏิบัติการบรรเทาภาวะน้ำท่วมและภาวะน้ำแล้งให้แล้วเสร็จ และเป็นไปตามวัตถุประสงค์ที่ได้กำหนดไว้

กรมทรัพยากรน้ำ

แผนปฏิบัติการบรรเทาภาวะน้ำท่วมและภาวะน้ำแล้ง ของสำนักงานทรัพยากรน้ำที่ 1

เนื้อหา	หน้า
แผนปฏิบัติการบรรเทาภาวะน้ำท่วมและภาวะน้ำแล้งของสำนักงานทรัพยากรน้ำที่ 1	1
1. บทนำ	1
2. วัตถุประสงค์	1
3. ประโยชน์ที่ได้รับ	2
4. สรุปผลการให้ความช่วยเหลือของสำนักงานทรัพยากรน้ำที่ 1	2
4.1 ผลการให้ความช่วยเหลือพื้นที่ประสบปัญหาอุทกภัยตั้งแต่ ปี พ.ศ. 2560 – 2565	2
4.2 ผลการให้ความช่วยเหลือพื้นที่ประสบปัญหาภัยแล้งตั้งแต่ ปี พ.ศ. 2558 – 2565	2
5. งบประมาณที่ได้รับการจัดสรร	3
6. ข้อมูลเชิงพื้นที่	3
6.1 พื้นที่รับผิดชอบของสำนักงานทรัพยากรน้ำที่ 1	3
6.2 พื้นที่เสี่ยงน้ำท่วม	3
6.3 พื้นที่เสี่ยงภัยแล้ง	8
7. ข้อมูลความพร้อมด้านอุปกรณ์/เครื่องมือ/อาคารชลศาสตร์	10
7.1 ความพร้อมด้านสถานีตรวจวัดสถานการณ์น้ำ	10
7.2 ความพร้อมด้านอุปกรณ์และเครื่องมือ	10
8. ข้อมูลความพร้อมด้านบุคลากร	15
8.1 เจ้าหน้าที่ด้านเฝ้าระวังสถานการณ์ด้านภาวะน้ำท่วมและภาวะน้ำแล้ง	15
8.2 เจ้าหน้าที่ด้านการปฏิบัติงานเชิงพื้นที่รายจังหวัด	15
8.3 รายชื่อผู้รู้ประจำสถานีเตือนภัยล่วงหน้าน้ำหลาก-ดินถล่มในพื้นที่	16
8.4 รายชื่อเจ้าหน้าที่ส่วนกลางในการติดตามสถานการณ์ด้านภาวะน้ำท่วมและภาวะน้ำแล้ง	16
9. แผนปฏิบัติการบรรเทาภาวะน้ำท่วมและภาวะน้ำแล้ง	17
9.1 แผนปฏิบัติการเพื่อรับสถานการณ์น้ำท่วมหลากดินโคลนถล่มประจำเดือน พฤษภาคม - ตุลาคม 2566	17
9.2 แผนปฏิบัติการในการรับสถานการณ์น้ำแล้ง	17
ภาคผนวก 1 พื้นที่เสี่ยงน้ำท่วม ในขอบเขตสำนักงานทรัพยากรน้ำที่ 1	
ภาคผนวก 2 พื้นที่เสี่ยงภัยแล้ง ในขอบเขตสำนักงานทรัพยากรน้ำที่ 1	
ภาคผนวก 3 ความพร้อมด้านสถานีตรวจวัดสถานการณ์น้ำ (สถานี Early Warning โทรมมาตร กล้อง CCTV และสถานีอุตุ-อุทกวิทยา)	
ภาคผนวก 4 สถานีตรวจวัดแหล่งน้ำขนาดเล็ก	
ภาคผนวก 5 ศูนย์ผลิตและบริการน้ำดื่มสะอาด	
ภาคผนวก 6 ความพร้อมด้านความมั่นคงของอ่างเก็บน้ำ	

แผนปฏิบัติการบรรเทาภาวะน้ำท่วมและภาวะน้ำแล้งของสำนักงานทรัพยากรน้ำที่ 1

1. บทนำ

กรมทรัพยากรน้ำ ในฐานะที่เป็นหน่วยงานปฏิบัติในสังกัดกระทรวงทรัพยากรธรรมชาติและสิ่งแวดล้อม มีภารกิจรับผิดชอบเกี่ยวกับทรัพยากรน้ำผิวดินในพื้นที่นอกเขตชลประทาน/พื้นที่เกษตรน้ำฝน จำนวน 117 ล้านไร่ ซึ่งศักยภาพด้านทรัพยากรน้ำของพื้นที่จะขึ้นอยู่กับปริมาณฝนที่ตกในพื้นที่เป็นหลัก เนื่องจากไม่มีแหล่งเก็บกักน้ำขนาดใหญ่และระบบชลประทาน ที่จะใช้สามารถควบคุมปริมาณน้ำและการใช้น้ำของพื้นที่ได้ ทำให้พื้นที่นอกเขตชลประทาน ต้องเผชิญเหตุกับปัญหาภัยพิบัติอันเกิดจากน้ำ ไม่ว่าจะเป็นปัญหาภาวะน้ำท่วมและปัญหาภาวะน้ำแล้ง และเนื่องจากปัจจัยของการเกิดเหตุวิกฤติน้ำในพื้นที่นอกเขตชลประทานไม่สามารถควบคุมได้ การเตรียมความพร้อมในการเผชิญเหตุจึงเป็นสิ่งสำคัญ เพื่อให้หน่วยงานมีความพร้อมในการช่วยเหลือประชาชนที่ได้รับความเดือดร้อนจากปัญหาวิกฤติน้ำได้อย่างมีประสิทธิภาพ ซึ่งกรมทรัพยากรน้ำ ได้รับการจัดสรรงบประมาณในการบริหารจัดการเพื่อรองรับสภาวะวิกฤติน้ำ ตั้งแต่ปีงบประมาณ พ.ศ. 2556 ถึงปัจจุบัน โดยได้จัดสรรงบประมาณดังกล่าว ลงสู่สำนักงานทรัพยากรน้ำที่ 1 เพื่อใช้ปฏิบัติงานให้ความช่วยเหลือประชาชนที่ได้รับความเดือดร้อนจากปัญหาภาวะน้ำแล้งและภาวะน้ำท่วม จึงต้องมีการจัดทำแผนปฏิบัติการบรรเทาภาวะน้ำแล้งและภาวะน้ำท่วม เพื่อใช้เป็นคู่มือในการปฏิบัติงานร่วมกับหน่วยงานที่เกี่ยวข้อง และทำให้การใช้จ่ายงบประมาณและผลการปฏิบัติงานช่วยเหลือประชาชนที่ได้รับความเดือดร้อนจากภัยพิบัติด้านน้ำเป็นไปอย่างมีประสิทธิภาพ

นอกจากนี้ สำนักงานทรัพยากรน้ำแห่งชาติ ซึ่งเป็นหน่วยงานกำกับนโยบายด้านทรัพยากรน้ำของประเทศ ได้กำหนดให้หน่วยงานที่เกี่ยวข้องปฏิบัติตามปฏิทินการบริหารจัดการทรัพยากรน้ำช่วงฤดูฝนและฤดูแล้ง โดยกรมทรัพยากรน้ำเป็นหนึ่งในหน่วยงานที่ต้องถือปฏิบัติตามปฏิทินดังกล่าว จึงจัดทำแผนปฏิบัติการบรรเทาภาวะน้ำแล้งและภาวะน้ำท่วม เพื่อตอบสนองนโยบายของสำนักงานทรัพยากรน้ำแห่งชาติ

2. วัตถุประสงค์

1) เพื่อเป็นการเตรียมความพร้อมในการรับมือกับภาวะน้ำแล้งและภาวะน้ำท่วมของกรมทรัพยากรน้ำ โดยเฉพาะการเตรียมความพร้อมของระบบปฏิบัติการเฝ้าระวังและเตือนภัยล่วงหน้าน้ำหลาก-ดินถล่ม (Early Warning System) ระบบตรวจวัดสถานการณ์น้ำทางไกลอัตโนมัติ อุปกรณ์เครื่องมือ (เครื่องสูบน้ำ รถบรรทุกน้ำ รถยนต์บรรทุก เรือท้องแบน) ความพร้อมด้านความมั่นคงแข็งแรงของอาคารชลศาสตร์ ความพร้อมของเจ้าหน้าที่ด้านการเฝ้าระวังสถานการณ์ เจ้าหน้าที่ด้านการปฏิบัติงานเชิงพื้นที่รายจังหวัด และรายชื่อผู้รู้ประจำสถานีเตือนภัยล่วงหน้าน้ำหลาก-ดินถล่มในพื้นที่

2) เพื่อให้กรมทรัพยากรน้ำ มีแผนปฏิบัติการบรรเทาภาวะน้ำแล้งและภาวะน้ำท่วม ที่ตอบสนองต่อการดำเนินงานตามมาตรการรองรับสถานการณ์ฤดูแล้งและฤดูฝนของสำนักงานทรัพยากรน้ำแห่งชาติ

3) เพื่อให้สำนักงานทรัพยากรน้ำที่ 1 มีแผนปฏิบัติการบรรเทาภาวะน้ำแล้งและภาวะน้ำท่วมของสำนักงานทรัพยากรน้ำที่ 1 ที่จะใช้เป็นคู่มือในการปฏิบัติงานเผชิญเหตุ โดยบูรณาการกับหน่วยงานที่เกี่ยวข้องในพื้นที่รับผิดชอบ เช่น จังหวัด สำนักงานป้องกันและบรรเทาสาธารณภัยเขต สำนักงานป้องกันและบรรเทาสาธารณภัยจังหวัด สำนักงานทรัพยากรธรรมชาติและสิ่งแวดล้อมจังหวัด เป็นต้น

3. ประโยชน์ที่ได้รับ

1) กรมทรัพยากรน้ำ โดยเฉพาะสำนักงานทรัพยากรน้ำที่ 1 มีความพร้อมที่จะปฏิบัติงานเผชิญเหตุกับปัญหาภัยพิบัติอันเกิดจากน้ำ และบูรณาการกับหน่วยงานที่เกี่ยวข้อง ในการให้ความช่วยเหลือประชาชนที่ได้รับผลกระทบจากปัญหาภาวะน้ำแล้งและภาวะน้ำท่วมได้อย่างทันต่อเหตุการณ์

2) กรมทรัพยากรน้ำ สามารถปฏิบัติงานที่ตอบสนองต่อปฏิทินการบริหารจัดการทรัพยากรน้ำช่วงฤดูฝน และฤดูแล้งของสำนักงานทรัพยากรน้ำแห่งชาติ

3) สำนักงานทรัพยากรน้ำที่ 1 มีคู่มือในการปฏิบัติงานเผชิญเหตุ โดยบูรณาการกับหน่วยงานที่เกี่ยวข้อง ได้อย่างมีประสิทธิภาพ

4. สรุปผลการให้ความช่วยเหลือของสำนักงานทรัพยากรน้ำที่ 1

4.1 ผลการให้ความช่วยเหลือพื้นที่ประสบปัญหาอุทกภัยตั้งแต่ ปี พ.ศ. 2560 - 2565

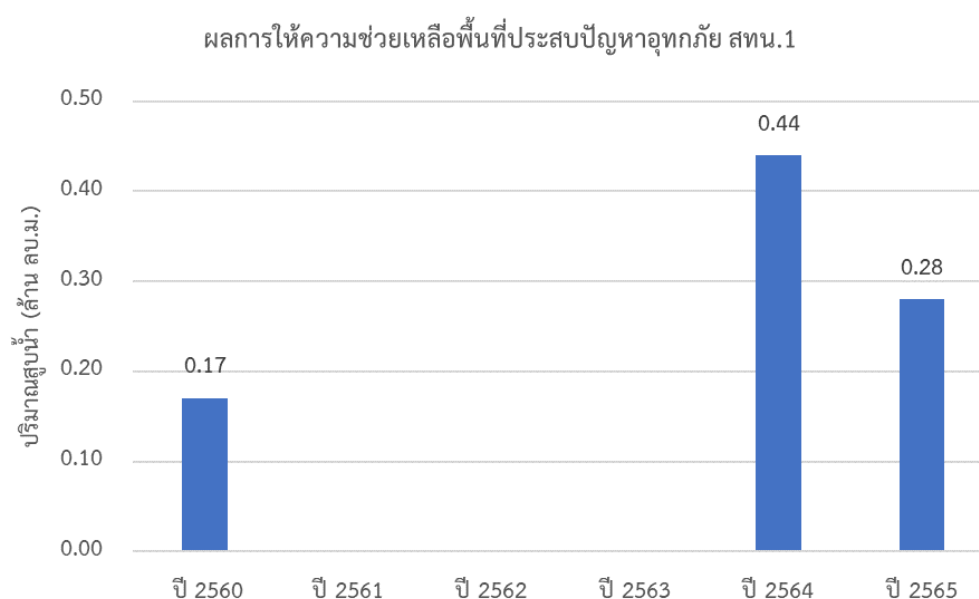

4.2 ผลการให้ความช่วยเหลือพื้นที่ประสบปัญหาภัยแล้งตั้งแต่ ปี พ.ศ. 2558 - 2565

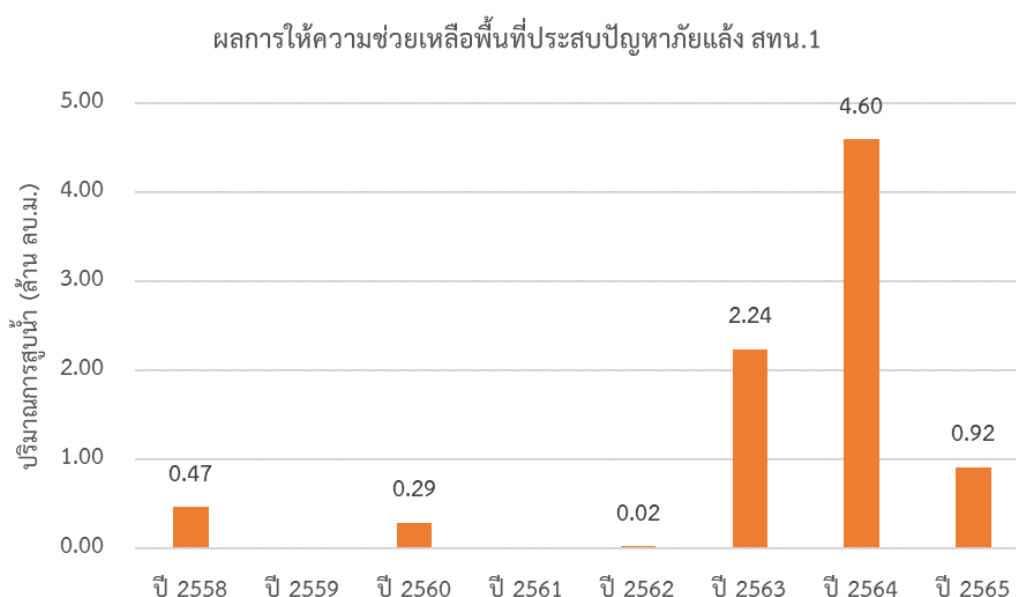

5. งบประมาณที่ได้รับการจัดสรร

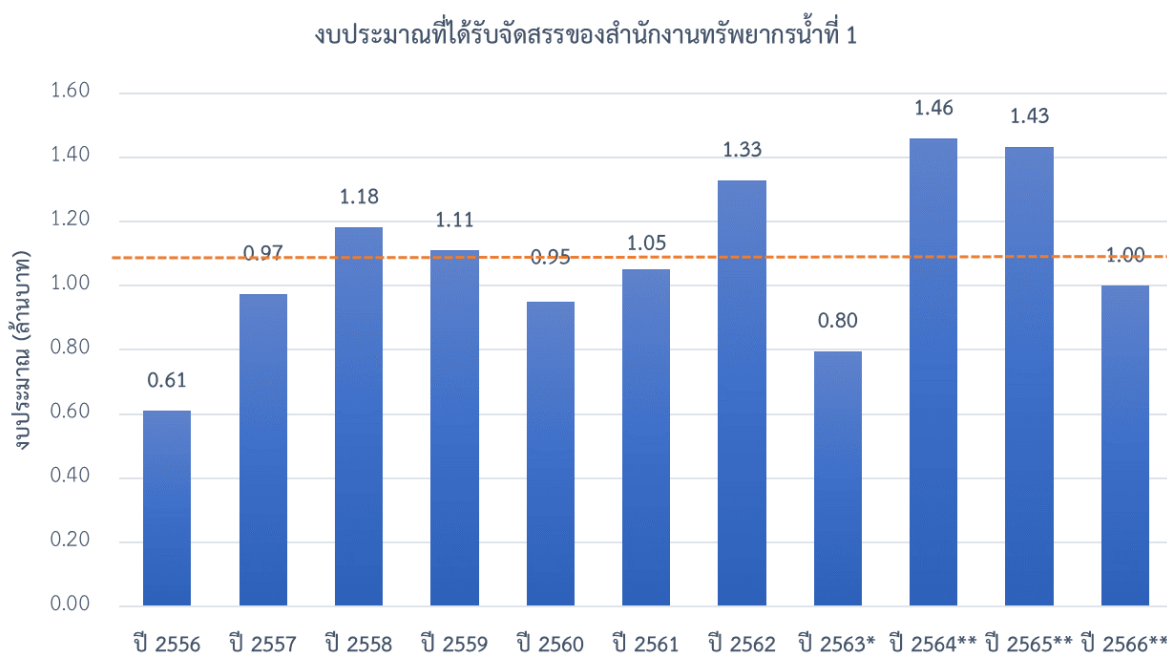

หมายเหตุ : *กบ. ได้รับการโอนภารกิจตั้งแต่ปี พ.ศ. 2563

** งบประมาณที่จัดสรรลงหน่วยงาน ปรับตามความเป็นจริง ตั้งแต่ปี พ.ศ. 2563-2566

6. ข้อมูลเชิงพื้นที่

6.1 พื้นที่รับผิดชอบของสำนักงานทรัพยากรน้ำที่ 1

สำนักงานทรัพยากรน้ำที่ 1 มีพื้นที่รับผิดชอบ 8 จังหวัด ประกอบด้วย จังหวัดกำแพงเพชร เชียงราย เชียงใหม่ ตาก พะเยา แม่ฮ่องสอน ลำปาง และลำพูน รายละเอียดแสดงดังรูปที่ 1

6.2 พื้นที่เสี่ยงน้ำท่วม

6.2.1 พื้นที่เสี่ยงน้ำท่วมมากที่สุด ประกอบด้วย

1) จังหวัดเชียงใหม่ จำนวน 9 อำเภอ ประกอบด้วย แม่แจ่ม แม่อาลัย ไชยปราการ จอมทอง ฝาง สันกำแพง สันทราย สันป่าตอง หางดง

2) จังหวัดเชียงราย จำนวน 9 อำเภอ ประกอบด้วย เชียงแสน เชียงของ เมืองเชียงราย เวียงเชียงรุ้ง เวียงชัย แม่จัน แม่สรวย พญาเม็งราย พาน

3) จังหวัดแม่ฮ่องสอน จำนวน 3 อำเภอ ประกอบด้วย เมืองแม่ฮ่องสอน ขุนยวม สบเมย

4) จังหวัดกำแพงเพชร จำนวน 4 อำเภอ ประกอบด้วย เมืองกำแพงเพชร โกสัมพีนคร ขามเฒ่า พิษณุโลก คลองขลุง

5) จังหวัดตาก จำนวน 4 อำเภอ ประกอบด้วย เมืองตาก แม่สอด ท่าสองยาง บ้านตาก พบพระ

6) จังหวัดพะเยา จำนวน 6 อำเภอ ประกอบด้วย จุน เชียงคำ เมืองพะเยา จุน ดอกคำใต้ ปง

7) จังหวัดลำปาง จำนวน 7 อำเภอ ประกอบด้วย เกาะคา เถิน เมืองลำปาง แจ้ห่ม วังเหนือ สบปราบ ห้างฉัตร

8) จังหวัดลำพูน จำนวน 4 อำเภอ ประกอบด้วย เมืองลำพูน แม่ทา ทุ่งหัวช้าง ป่าซาง

6.2.2 พื้นที่เสี่ยงน้ำท่วมมาก ประกอบด้วย

- 1) จังหวัดเชียงใหม่ จำนวน 31 อำเภอ ประกอบด้วย เชียงดาว เมืองเชียงใหม่ แม่แจ่ม แม่แตง แม่ริม แม่ออน แม่อาฮาย ไชยปราการ กัลยาณิวัฒนา จอมทอง ดอยสะเก็ด ดอยหล่อ ฝาง พร้าว สะเมิง สันกำแพง สันทราย สันป่าตอง สารภี หางดง ฮอด
- 2) จังหวัดเชียงราย จำนวน 15 อำเภอ ประกอบด้วย เชียงของ เทิง เมืองเชียงราย เวียงเชียงรุ้ง เวียงชัย เวียงป่าเป้า แม่จัน แม่ฟ้าหลวง แม่ลาว แม่สรวย แม่สาย ขุนตาล ป่าแดด พญาเม็งราย พาน
- 3) จังหวัดแม่ฮ่องสอน จำนวน 7 อำเภอ ประกอบด้วย เมืองแม่ฮ่องสอน แม่ลาน้อย แม่สะเรียง ขุนยวม ปางมะผ้า ปาย สบเมย
- 4) จังหวัดกำแพงเพชร จำนวน 8 อำเภอ ประกอบด้วย เมืองกำแพงเพชร โกสัมพีนคร ขาณุวรลักษบุรี คลองขลุง คลองลาน ปางศิลาทอง พรานกระต่าย ลานกระบือ
- 5) จังหวัดตาก จำนวน 8 อำเภอ ประกอบด้วย เมืองตาก แม่ระมาด แม่สอด บ้านตาก พบพระ วังเจ้า สามเงา อุ้มผาง
- 6) จังหวัดพะเยา จำนวน 9 อำเภอ ประกอบด้วย เชียงคำ เชียงม่วน เมืองพะเยา แม่ใจ จุน ดอกคำใต้ ปง ภูพานยาว ภูซาง
- 7) จังหวัดลำปาง จำนวน 11 อำเภอ ประกอบด้วย เกาะคา เถิน เมืองปาน เมืองลำปาง เสริมงาม แจ้ห่ม แม่ทะ แม่พริก งาว วังเหนือ ห้างฉัตร
- 8) จังหวัดลำพูน จำนวน 7 อำเภอ ประกอบด้วย เวียงหนองล่อง แม่ทา หุ่นหัวช้าง บ้านโฮ่ง บ้านธิ ป่าซาง ลี้

6.2.3 พื้นที่เสี่ยงน้ำท่วมปานกลาง ประกอบด้วย

- 1) จังหวัดกำแพงเพชร จำนวน 10 อำเภอ ประกอบด้วย เมืองกำแพงเพชร ไทรงาม ขาณุวรลักษบุรี คลองขลุง คลองลาน ทรายทองวัฒนา บึงสามัคคี ปางศิลาทอง พรานกระต่าย ลานกระบือ

6.2.4 พื้นที่เสี่ยงน้ำท่วมน้อย ประกอบด้วย

- 1) จังหวัดเชียงใหม่ จำนวน 23 อำเภอ ประกอบด้วย เชียงดาว เมืองเชียงใหม่ เวียงแหง แม่แจ่ม แม่แตง แม่ริม แม่วาง แม่ออน แม่อาฮาย จอมทอง ดอยเต่า ดอยสะเก็ด ดอยหล่อ ฝาง พร้าว สะเมิง สันกำแพง สันทราย สันป่าตอง สารภี หางดง อมก๋อย ฮอด
- 2) จังหวัดเชียงราย จำนวน 16 อำเภอ ประกอบด้วย เชียงแสน เชียงของ เทิง เมืองเชียงราย เวียงเชียงรุ้ง เวียงแก่น เวียงป่าเป้า แม่จัน แม่ฟ้าหลวง แม่ลาว แม่สาย ขุนตาล ดอยหลวง ป่าแดด พญาเม็งราย พาน
- 3) จังหวัดแม่ฮ่องสอน จำนวน 6 อำเภอ ประกอบด้วย เมืองแม่ฮ่องสอน แม่ลาน้อย แม่สะเรียง ปางมะผ้า ปาย สบเมย
- 4) จังหวัดกำแพงเพชร จำนวน 4 อำเภอ ประกอบด้วย เมืองกำแพงเพชร ไทรงาม ขาณุวรลักษบุรี คลองขลุง
- 5) จังหวัดตาก จำนวน 7 อำเภอ ประกอบด้วย เมืองตาก แม่ระมาด แม่สอด ท่าสองยาง บ้านตาก วังเจ้า สามเงา

6) จังหวัดพะเยา จำนวน 8 อำเภอ ประกอบด้วย เชียงคำ เมืองพะเยา แม่ใจ จุน ดอกคำใต้ ปง ภูกามยาว ภูซาง

7) จังหวัดลำปาง จำนวน 12 อำเภอ ประกอบด้วย เกาะคา เถิน เมืองปาน เมืองลำปาง เสริมงาม แจ้ห่ม แม่เมาะ แม่ทะ แม่พริก งาว สบปราบ ห้างฉัตร

8) จังหวัดลำพูน จำนวน 5 อำเภอ ประกอบด้วย เมืองลำพูน แม่ทา บ้านโฮ้ง ป่าซาง ลี้
รายละเอียดแสดงดังรูปที่ 2 และสรุปรายละเอียดระดับตำบลแสดงในภาคผนวก 1

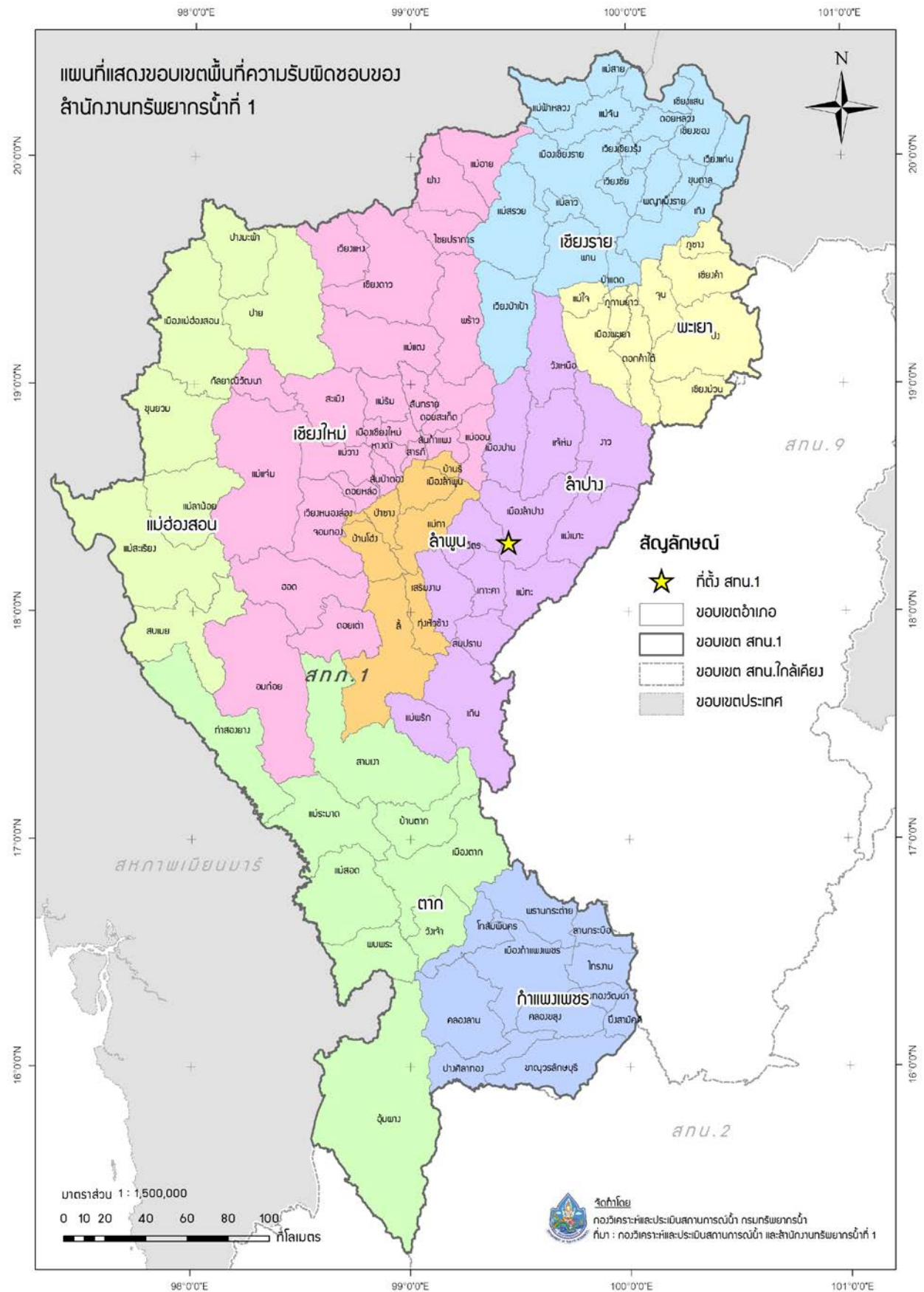

รูปที่ 1 ขอบเขตพื้นที่ความรับผิดชอบของสำนักงานทรัพยากรน้ำที่ 1

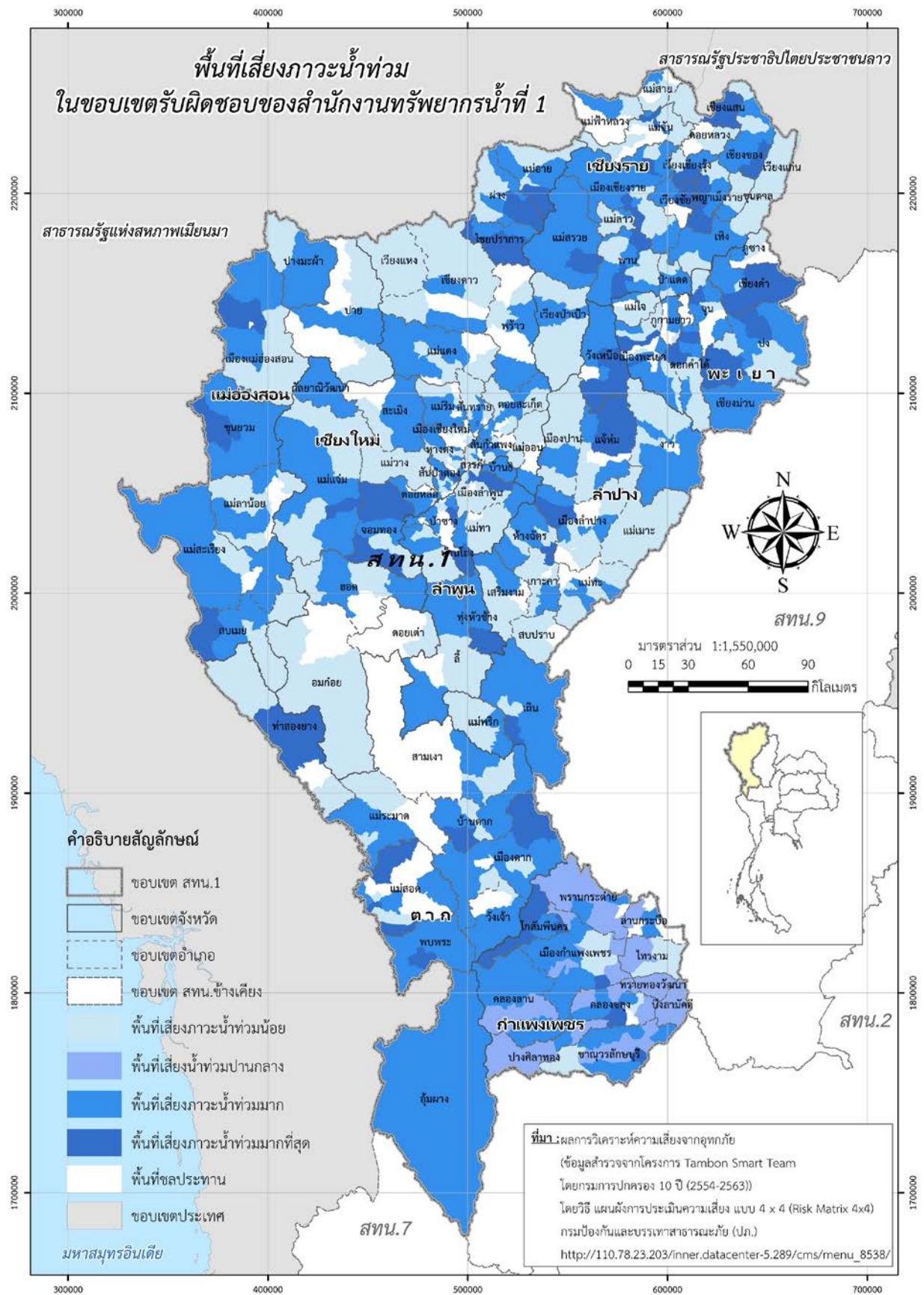

รูปที่ 2 พื้นที่เสี่ยงน้ำท่วมในขอบเขตของสำนักงานทรัพยากรน้ำที่ 1

6.3 พื้นที่เสี่ยงภัยแล้ง

6.3.1 พื้นที่เสี่ยงภัยแล้งมาก ประกอบด้วย

- 1) จังหวัดเชียงราย จำนวน 3 อำเภอ ประกอบด้วย เชียงของ เทิง ดอยหล่อ
- 2) จังหวัดกำแพงเพชร จำนวน 1 อำเภอ ประกอบด้วย คลองลาน
- 3) จังหวัดตาก จำนวน 2 อำเภอ ประกอบด้วย เมืองตาก วังเจ้า

6.3.2 พื้นที่เสี่ยงภัยแล้งปานกลาง ประกอบด้วย

- 1) จังหวัดเชียงใหม่ จำนวน 9 อำเภอ ประกอบด้วย เชียงดาว แม่แจ่ม แม่อาลัย กัลยาณิวัฒนา ดอยเต่า ดอยหล่อ ผาง อมก๋อย ฮอด
- 2) จังหวัดเชียงราย จำนวน 10 อำเภอ ประกอบด้วย เชียงแสน เชียงของ เทิง เมืองเชียงราย เวียงแก่น เวียงชัย ขุนตาล ดอยหลวง พญาเม็งราย พาน
- 3) จังหวัดกำแพงเพชร จำนวน 3 อำเภอ ประกอบด้วย เมืองกำแพงเพชร ชาญวรลักษบุรี คลองลาน
- 4) จังหวัดตาก จำนวน 1 อำเภอ ประกอบด้วย สามเงา

6.3.3 พื้นที่เสี่ยงภัยแล้งน้อย ประกอบด้วย

- 1) จังหวัดเชียงใหม่ จำนวน 24 อำเภอ ประกอบด้วย เชียงดาว เมืองเชียงใหม่ เวียงแหง แม่แจ่ม แม่แตง แม่ริม แม่วาง แม่ออน แม่อาลัย ไชยปราการ กัลยาณิวัฒนา จอมทอง ดอยเต่า ดอยสะเก็ด ผาง พัว้ว สะเมิง สันกำแพง สันทราย สันป่าตอง สารภี หางดง อมก๋อย ฮอด
- 2) จังหวัดเชียงราย จำนวน 16 อำเภอ ประกอบด้วย เชียงแสน เทิง เมืองเชียงราย เวียงเชียงรุ้ง เวียงแก่น เวียงชัย เวียงป่าเป้า แม่จัน แม่ฟ้าหลวง แม่ลาว แม่สรวย แม่สาย ขุนตาล ป่าแดด พญาเม็งราย พาน
- 3) จังหวัดแม่ฮ่องสอน จำนวน 7 อำเภอ ประกอบด้วย เมืองแม่ฮ่องสอน แม่ลาน้อย แม่สะเรียง ขุนยวม ปางมะผ้า ปาย สบเมย
- 4) จังหวัดกำแพงเพชร จำนวน 7 อำเภอ ประกอบด้วย เมืองกำแพงเพชร โกสัมพีนคร ชาญวรลักษบุรี คลองขลุง ทวายทองวัฒนา บึงสามัคคี ปางศิลาทอง
- 5) จังหวัดตาก จำนวน 6 อำเภอ ประกอบด้วย แม่ระมาด แม่สอด บ้านตาก พบพระ สามเงา อุ้มผาง
- 6) จังหวัดพะเยา จำนวน 9 อำเภอ ประกอบด้วย เชียงคำ เชียงม่วน เมืองพะเยา แม่ใจ จุน ดอกคำใต้ ปง ภูกามยาว ภูซาง
- 7) จังหวัดลำปาง จำนวน 7 อำเภอ ประกอบด้วย เถิน เมืองปาน เมืองลำปาง แจ้ห่ม แม่ทะ แม่พริก วังเหนือ
- 8) จังหวัดลำพูน จำนวน 1 อำเภอ ประกอบด้วย ลี้

รายละเอียดแสดงดังรูปที่ 3 และสรุปรายละเอียดระดับตำบลแสดงในภาคผนวก 2

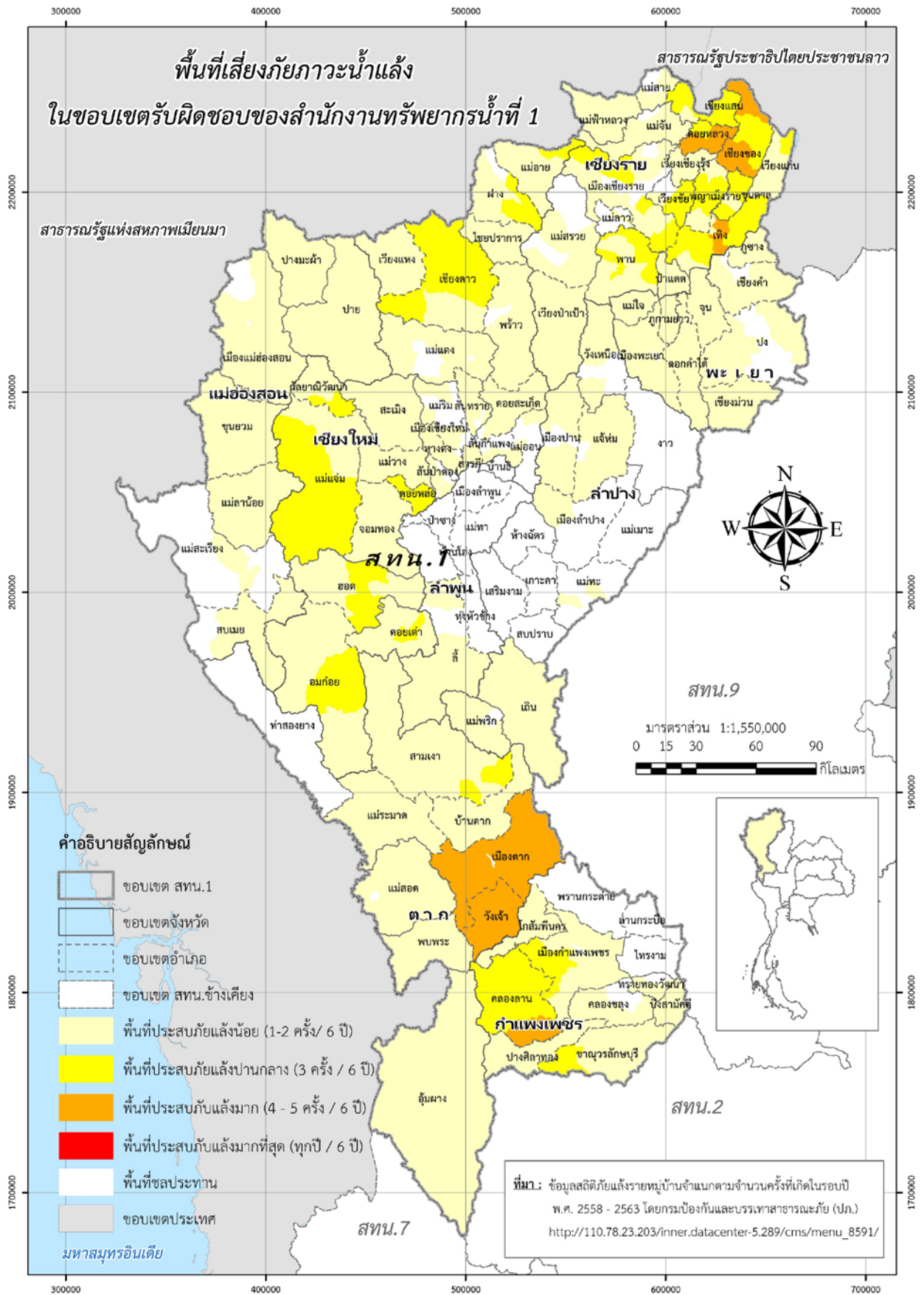

รูปที่ 3 พื้นที่เสี่ยงภัยแล้งในขอบเขตของสำนักงานทรัพยากรน้ำที่ 1

7. ข้อมูลความพร้อมด้านอุปกรณ์/เครื่องมือ/อาคารชลศาสตร์

7.1 ความพร้อมด้านสถานีตรวจวัดสถานการณ์น้ำ จำนวน 972 สถานี ประกอบด้วย

1) ระบบปฏิบัติการเฝ้าระวังและเตือนภัยล่วงหน้าน้ำหลาก-ดินถล่ม (Early Warning System) จำนวน 711 สถานี (<http://ews.dwr.go.th/ews/>)

2) ระบบตรวจวัดสถานการณ์น้ำทางไกลอัตโนมัติ (โทรมาตร) จำนวน 80 สถานี

3) ระบบกล้อง CCTV จำนวน 11 สถานี

4) สถานีอุตุ-อุทกวิทยา จำนวน 147 สถานี

(รายละเอียดแสดงดังรูปที่ 4 และรายละเอียดของสถานีตรวจวัดสภาพน้ำทางไกลอัตโนมัติระบบกล้อง CCTV สถานีอุตุ-อุทกวิทยา ในภาคผนวก 3 และสามารถดูรายละเอียดได้ที่เว็บไซต์ <http://mekhala.dwr.go.th/>)

5) สถานีตรวจวัดแหล่งน้ำขนาดเล็ก จำนวน 23 แห่ง

(รายละเอียดแสดงดังรูปที่ 4 และรายละเอียดของสถานีตรวจวัดแหล่งน้ำขนาดเล็กในภาคผนวก 4 และสามารถดูรายละเอียดได้ที่เว็บไซต์ <http://srm-woc.dwr.go.th/>)

7.2 ความพร้อมด้านอุปกรณ์และเครื่องมือ

1) เครื่องสูบน้ำ จำนวน 37 เครื่อง ใช้งานได้ 33 เครื่อง ประกอบด้วย

- เครื่องสูบน้ำขนาด 3 นิ้ว จำนวน 10 เครื่อง (ใช้งานได้ 10 เครื่อง)

- เครื่องสูบน้ำขนาด 8 นิ้ว จำนวน 4 เครื่อง (ใช้งานได้ 2 เครื่อง)

- เครื่องสูบน้ำขนาด 10 นิ้ว จำนวน 5 เครื่อง (ใช้งานได้ 3 เครื่อง)

- เครื่องสูบน้ำขนาด 12 นิ้ว จำนวน 15 เครื่อง (ใช้งานได้ 15 เครื่อง)

- เครื่องสูบน้ำขนาด 24 นิ้ว จำนวน 2 เครื่อง (ใช้งานได้ 2 เครื่อง)

- เครื่องสูบน้ำขนาด 30 นิ้ว จำนวน 1 เครื่อง (ใช้งานได้ 1 เครื่อง)

2) รถบรรทุก จำนวน 10 คัน ใช้งานได้ 9 คัน ประกอบด้วย

- รถยนต์บรรทุก 6 ล้อ จำนวน 5 คัน (ใช้งานได้ 5 คัน)

- รถยนต์บรรทุกน้ำ ขนาด 6,000 ลิตร จำนวน 4 คัน (ใช้งานได้ 3 คัน)

- รถยนต์บรรทุก 6 ล้อ พร้อมเครน จำนวน 1 คัน (ใช้งานได้ 1 คัน)

3) เรือ จำนวน 5 ลำ ใช้งานได้ 5 ลำ ประกอบด้วย

- เรือไฟเบอร์ ผ้าใบ จำนวน 1 ลำ (ใช้งานได้ 1 ลำ)

- เรือตรวจการ จำนวน 1 ลำ (ใช้งานได้ 1 ลำ)

- เรืออลูมิเนียม จำนวน 3 ลำ (ใช้งานได้ 3 ลำ)

4) ศูนย์ผลิตและบริการน้ำดื่มสะอาด จำนวน 7 ศูนย์ ประกอบด้วย

ลำดับ	ศูนย์ผลิตน้ำสะอาด	ตำบล	อำเภอ	จังหวัด	ผู้รับผิดชอบ	เบอร์โทรศัพท์
1	สำนักงานส่วน ประสานและบริหาร จัดการลุ่มน้ำสาละวิน	ปางหมู	เมือง	แม่ฮ่องสอน	นายวายุพัทตร์ ปกรณ์ถิ่นแสนดี	090-3234605
2	สำนักงานศูนย์สำรวจ อุทกวิทยาที่ 12 (เชียงใหม่)	เวียง	เชียงใหม่	เชียงราย	นางสาวสุกัลยา สายจันยูร	062-2066346
3	สำนักงานศูนย์สำรวจ อุทกวิทยาที่ 13 (เชียงใหม่)	สันโป่ง	แมริม	เชียงใหม่	นางสาวศิริลักษณ์ อภัย	081-8827599
4	สำนักงานส่วน ประสานและบริหาร จัดการลุ่มน้ำกกและ โขง	เวียง	เมือง	เชียงราย	นายศักดิ์ฉัตร ขอบปี	081-3219013
5	สำนักงานทรัพยากร น้ำที่ 1	บ่อแฮ้ว	เมือง	ลำปาง	นายอมร กล่อมแก้ว	081-8852710
6	สำนักงานส่วน ประสานและบริหาร จัดการลุ่มน้ำปิง ตอนล่าง	หนอง ปลิง	เมือง	กำแพงเพชร	นายรุ่งเรือง วิจิตรวงศ์	081-2836675
7	สำนักงานศูนย์สำรวจ อุทกวิทยาที่ 2 (เชียงราย)	บ้านดู่	เมือง	เชียงราย	นายยืนยง เชื้อสะอาด	081-9984876

ศูนย์ผลิตและบริการน้ำดื่มสะอาดตามหมู่บ้าน จำนวน 132 แห่ง รายละเอียดของศูนย์ผลิตและ
บริการน้ำดื่มสะอาดแสดงดังรูปที่ 5 และรายละเอียดของศูนย์ผลิตและบริการน้ำดื่มสะอาดตามหมู่บ้านแสดงใน
ภาคผนวก 5

5) ความพร้อมด้านความมั่นคงของอ่างเก็บน้ำ จำนวน 30 แห่ง (ใช้งานได้ 27 แห่ง)

รายละเอียดของความพร้อมด้านความมั่นคงของอ่างเก็บน้ำแสดงดังรูปที่ 6 และรายละเอียดของ
ความพร้อมด้านความมั่นคงของอ่างเก็บน้ำในภาคผนวก 6

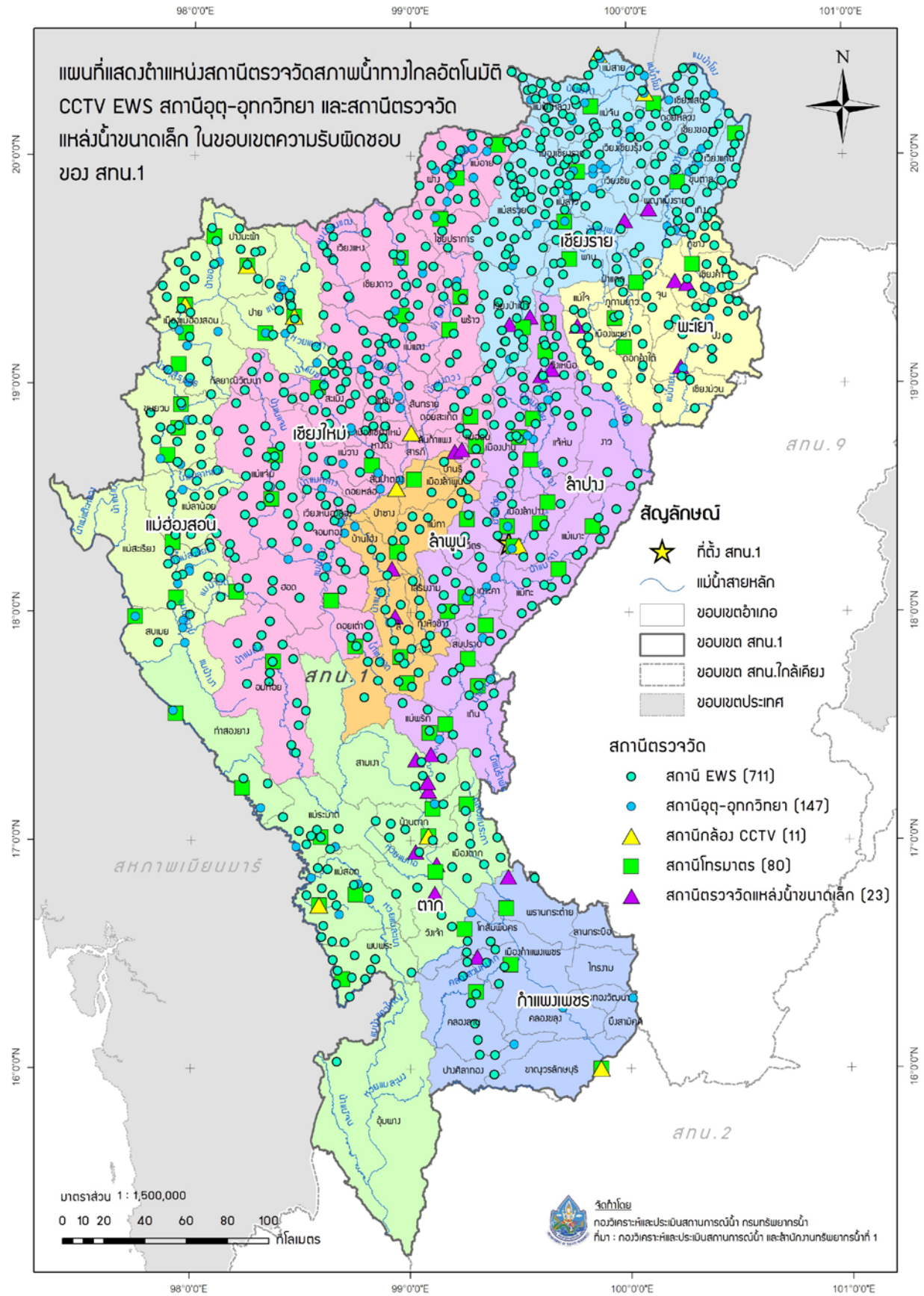

รูปที่ 4 ตำแหน่งสถานีตรวจวัดสภาพน้ำทางไกลอัตโนมัติ CCTV EWS สถานีอุตุ-อุทกวิทยา และสถานีตรวจวัดแหล่งน้ำขนาดเล็ก ในเขตพื้นที่ความรับผิดชอบของสำนักงานทรัพยากรน้ำที่ 1

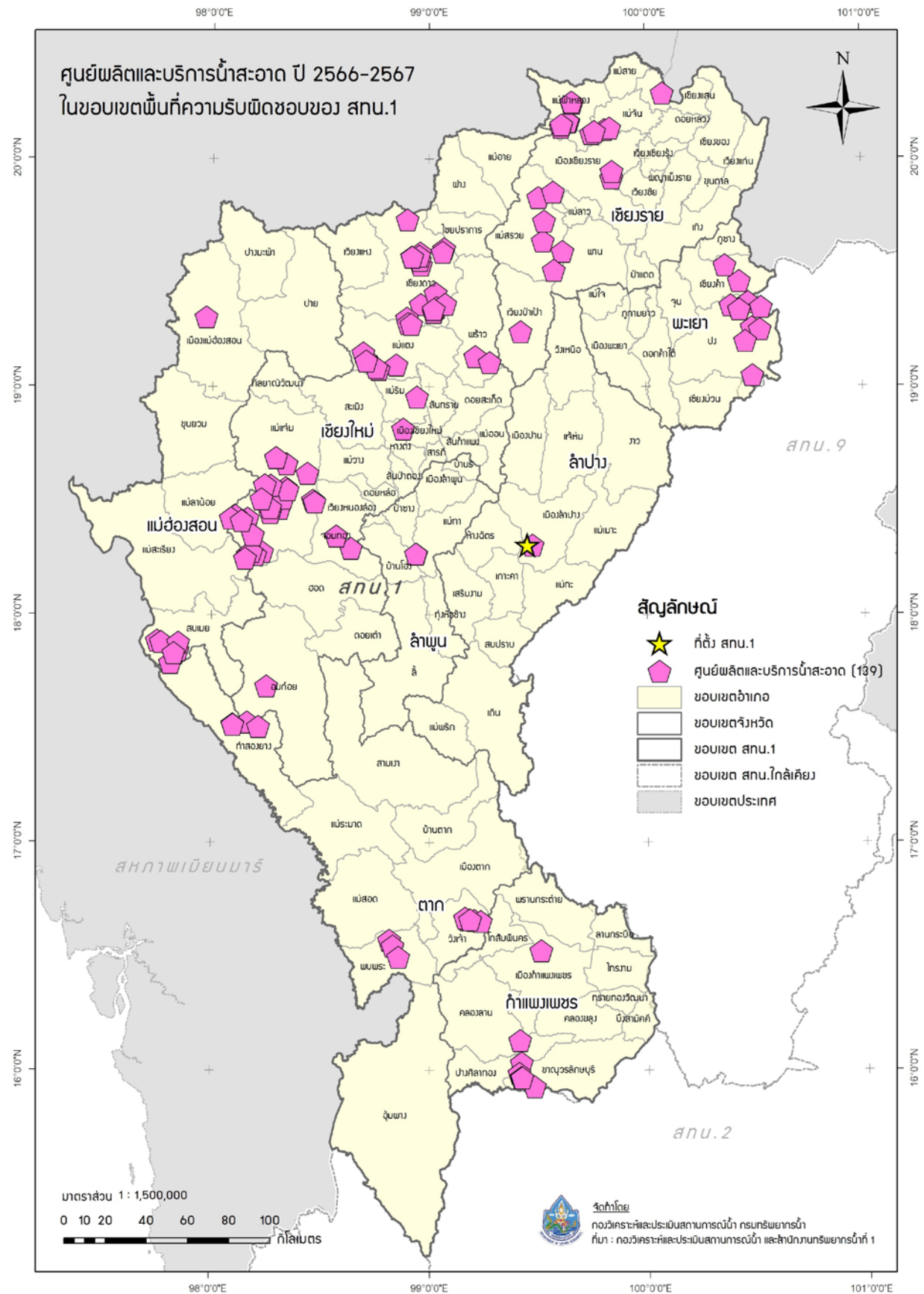

รูปที่ 5 ตำแหน่งศูนย์ผลิตน้ำสะอาดช่วยเหลือพื้นที่เสี่ยงภัยแล้งในเขตพื้นที่ความรับผิดชอบของสำนักงานทรัพยากรน้ำที่ 1

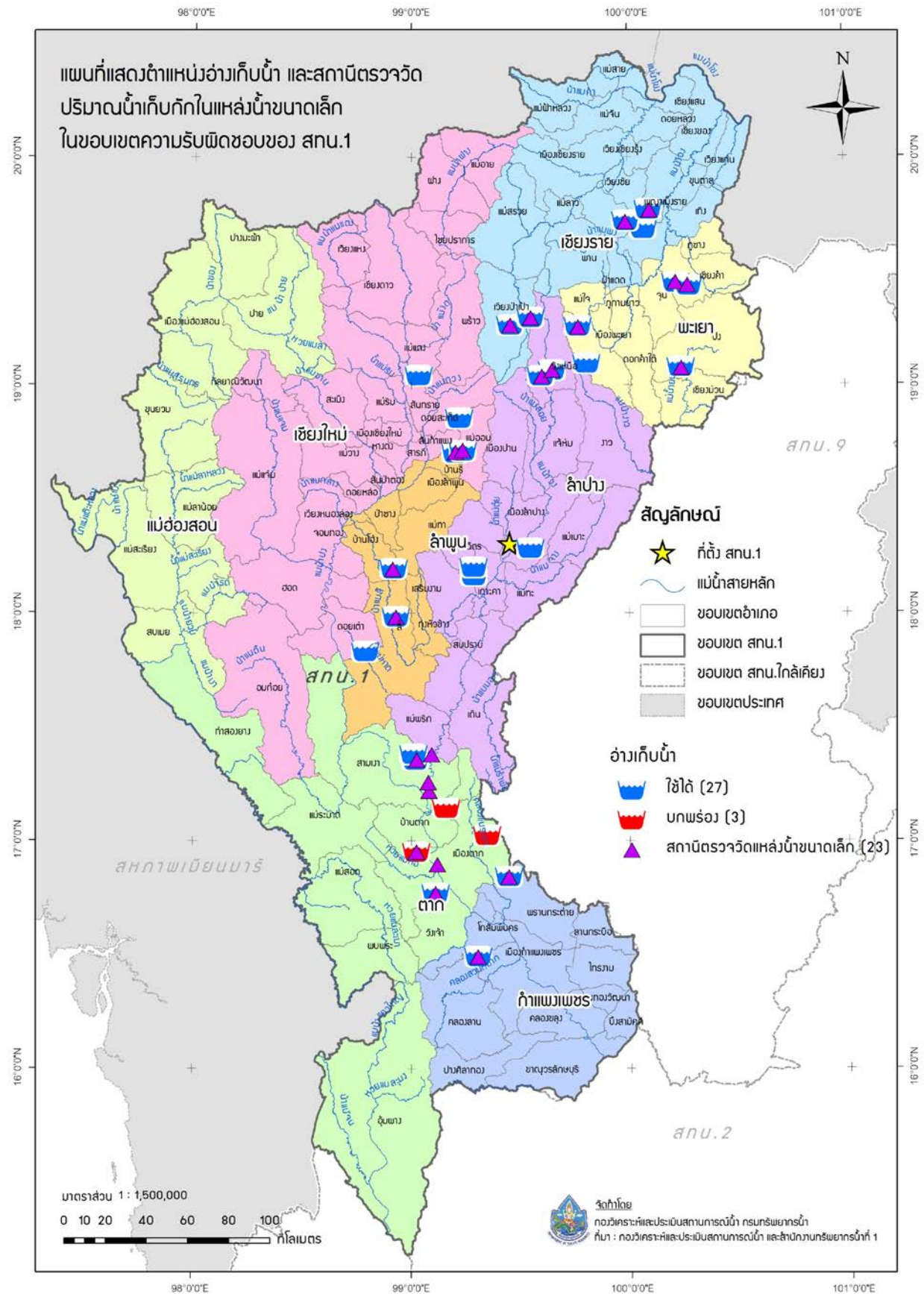

รูปที่ 6 ตำแหน่งโครงการพัฒนาแหล่งน้ำประเภทอ่างเก็บน้ำในเขตพื้นที่ความรับผิดชอบของ สำนักงานทรัพยากรน้ำที่ 1

8. ข้อมูลความพร้อมด้านบุคลากร

8.1 เจ้าหน้าที่ด้านเฝ้าระวังสถานการณ์ด้านภาวะน้ำท่วมและภาวะน้ำแล้ง จำนวน 14 ราย

ลำดับ	ชื่อ-นามสกุล	สถานที่	เบอร์โทรศัพท์
1	ว่าที่ ร.ท.สายรุ้ง กลุ่มเขียว	เชียงใหม่	089-2058164
2	นายพงศ์วัฒน์ สังขนานนท์	เชียงใหม่	084-3674344
3	นางสาววรรณิกา บุญฤทธิ์	เชียงใหม่	080-6812584
4	นายชนาธิป สีสด	เชียงใหม่	081-3861691
5	นายอิทธิพัทธ์ โฉมแดง	เชียงราย	089-2036721
6	นางสาวแสงดาว พรหมตัน	เชียงราย	084-3788662
7	นางสาวผ่องอำไพ ชัยวร	เชียงราย	089-8358157
8	นายทงศักดิ์ นิรากรณ์	แม่ฮ่องสอน	089-2036724
9	นายชาติชาย มาลีไพรวัลย์	แม่ฮ่องสอน	0871722676
10	นายอนุสิทธิ์ ธิดา	แม่ฮ่องสอน	0821266454
11	นายมานพ ไทยหล่อ	เชียงใหม่	089-2036205
12	นายวิภาค แสนพวง	เชียงใหม่	081-5316417
13	นางสาวสุกัลยา สายจันยูร	เชียงใหม่	086-1873684
14	นายทรงกรด เพชรรัตน์	เชียงใหม่	098-1677245

8.2 เจ้าหน้าที่ด้านการปฏิบัติงานเชิงพื้นที่รายจังหวัด จำนวน 23 ราย

ลำดับ	ชื่อ-นามสกุล	สถานที่	เบอร์โทรศัพท์
1	นายศิริศักดิ์ เกษารัตน์	ลำปาง	099-2966954
2	นางยุพิน อุปนวล	ลำปาง	098-749 5445
3	นายธนวัตติ จันตบุตร	ลำปาง	085-8639041
4	นายพงศ์เทพ แซ่เฮ้ง	ลำปาง	095-6753681
5	นางสาวแพรวนภา ว่างวน	ลำปาง	084-7524588
6	นายอมร กล่อมแก้ว	ลำปาง	081-8852710
7	นายจรรยา สิทธิวงศ์	ลำปาง	087-1808300
8	นายชล แสงบุญเรือง	ลำปาง	081-8886382
9	นายอำนาจ พรหมศิริ	ลำปาง	089-8504240
10	นายชัยวุฒิ แก้วใจ	ลำปาง	081-0255140
11	นายมานพ ครอบครอง	ลำปาง	081-8854583
12	นายสายชล ชุนวิเศษ	ลำปาง	086-7642301
13	นายสมัคร ปงจันตา	ลำปาง	085-7126614
14	นายณัฐภณ ต้อนรับ	ลำปาง	065-4941642

15	นางสาวมารินทร์ บุญสูง	ลำปาง	-
16	นายณัฐพล สามงามยา	ลำปาง	-
17	นายวีรวัฒน์ คันทิ์ท้าว	ลำปาง	087-6606637
18	นางสาวรัตนภรณ์ หล้าชุมภู	ลำปาง	094-6028910
19	นางสาวหทัยภัทร เกษารัตน์	ลำปาง	080-7536493
20	นางสาวเวณิกา บุญมา	ลำปาง	097-3522426
21	นายณัฐพงษ์ พูชื่น	ลำปาง	084-6156780
22	นายอริญชัย ใจคลองแคล้ว	ลำปาง	095-7751759
23	นายบัญญัติ ด้วงทรง	ลำปาง	088-4320087

8.3 รายชื่อผู้รู้ประจำสถานีเตือนภัยล่วงหน้าน้ำหลาก-ดินถล่มในพื้นที่ จำนวน 711 ราย รายละเอียดของรายชื่อและเบอร์โทรศัพท์ผู้รู้ในภาคผนวก 3

8.4 รายชื่อเจ้าหน้าที่ส่วนกลางในการติดตามสถานการณ์ด้านภาวะน้ำท่วมและภาวะน้ำแล้ง

ลำดับ	ชื่อ-นามสกุล	ตำแหน่ง	เบอร์โทรศัพท์
ด้านภาวะน้ำท่วม			
1	นายยิ่งยง ลีคะสิริ	ผู้อำนวยการส่วนประสานการปฏิบัติงานในภาวะน้ำท่วม	081-8012785
2	นายจิรวัฒน์ ประชีพฉาย	วิศวกรโยธาชำนาญการ	086-3388212
3	นายยศสรณัฐ ปาลเกลี้ยง	วิศวกรโยธาปฏิบัติการ	084-2492663
ด้านภาวะน้ำแล้ง			
4	นายธนากร แสวงวงศ์	ผู้อำนวยการส่วนประสานการปฏิบัติงานในภาวะน้ำแล้ง	081-8012781
5	นางสาวปุณยวีร์ สวรรยาพานิช	วิศวกรโยธาชำนาญการ	089-9455654
6	นางสาวอรรษา มณีขำ	นักวิเคราะห์นโยบายและแผนชำนาญการ	092-3592266
ด้านการวิเคราะห์และประเมินสถานการณ์น้ำ			
7	นายสุประภาพร พัฒนสิงห์เสนีย์	ผู้อำนวยการศูนย์เมขลา	089-7724611
8	นายจตุพงษ์ ไพบูลย์โรจนา	นักวิเคราะห์นโยบายและแผนชำนาญการ	086-4721588
9	นายธนัช สระประเทศ	นักวิเคราะห์นโยบายและแผนปฏิบัติการ	099-8274638

9. แผนปฏิบัติการบรรเทาภาวะน้ำท่วมและภาวะน้ำแล้ง

9.1 แผนปฏิบัติการเพื่อรับสถานการณ์น้ำท่วมหลากดินโคลนถล่มประจำเดือนพฤษภาคม - ตุลาคม 2566
การสูบน้ำช่วยเหลือสถานการณ์น้ำท่วม มีรายละเอียดดังรูปที่ 7 ประกอบด้วย

จุดที่	ตำบล	อำเภอ	จังหวัด	ขนาด เครื่อง สูบน้ำ	จำนวน (เครื่อง)	ผู้รับผิดชอบ	เบอร์โทรศัพท์
1	หนองบัว เหนือ	เมืองตาก	ตาก	12	2	นายสมัคร ปงจันตา	085-7126614
2	หนองบัว เหนือ	เมืองตาก	ตาก	30	1	นายสมัคร ปงจันตา	085-7126614
3	พราน กระต่าย	พราน กระต่าย	กำแพงเพชร	12	1	นายสมัคร ปงจันตา	085-7126614

การแจกจ่ายน้ำช่วยเหลือสถานการณ์น้ำท่วม มีรายละเอียดดังรูปที่ 8 ประกอบด้วย

จุดที่	ตำบล	อำเภอ	จังหวัด	จำนวน (เที่ยว)	จำนวน (ลิตร)	ผู้รับผิดชอบ	เบอร์โทรศัพท์
1	โป่งงาม	แม่สาย	เชียงราย	3	18,000	นายสมัคร ปงจันตา	085-7126614
2	โป่งงาม	แม่สาย	เชียงราย	-	600 ขวด	นางยุพิน อุปนวล	094-5435647
3	ป่าตั้ง	แม่จัน	เชียงราย	-	700 ขวด	นางยุพิน อุปนวล	094-5435647

9.2 แผนปฏิบัติการในการรับสถานการณ์น้ำแล้ง

การสูบน้ำช่วยเหลือสถานการณ์น้ำแล้ง มีรายละเอียดดังรูปที่ 9 ประกอบด้วย

จุดที่	ตำบล	อำเภอ	จังหวัด	ขนาด เครื่อง สูบน้ำ	จำนวน (เครื่อง)	ผู้รับผิดชอบ	เบอร์โทรศัพท์
1	ดงคำ, ลี้	ลี้	ลำพูน	10	1	นายสมัคร ปงจันตา	085-7126614
2	แม่ตื่น	ลี้	ลำพูน	12	1	นายสมัคร ปงจันตา	085-7126614
3	แม่ตื่น, ศรีวิชัย	ลี้	ลำพูน	10	1	นายสมัคร ปงจันตา	085-7126614
4	ร่องเคาะ	วังเหนือ	ลำปาง	8	1	นายสมัคร ปงจันตา	085-7126614
5	กุซาง	กุซาง	พะเยา	8	1	นายสมัคร ปงจันตา	085-7126614
6	ทุ่งก่อ	เวียงเชียงรุ้ง	เชียงราย	8	1	นายสมัคร ปงจันตา	085-7126614
7	หนองบัวใต้/ ประดาง	เมือง/วังเจ้า	ตาก	12	1	นายสมัคร ปงจันตา	085-7126614
8	บ้านขอ	เมืองปาน	ลำปาง	12	1	นายสมัคร ปงจันตา	085-7126614
9	เขื่อนผาก	พร้าว	เชียงใหม่	10	1	นายสมัคร ปงจันตา	085-7126614

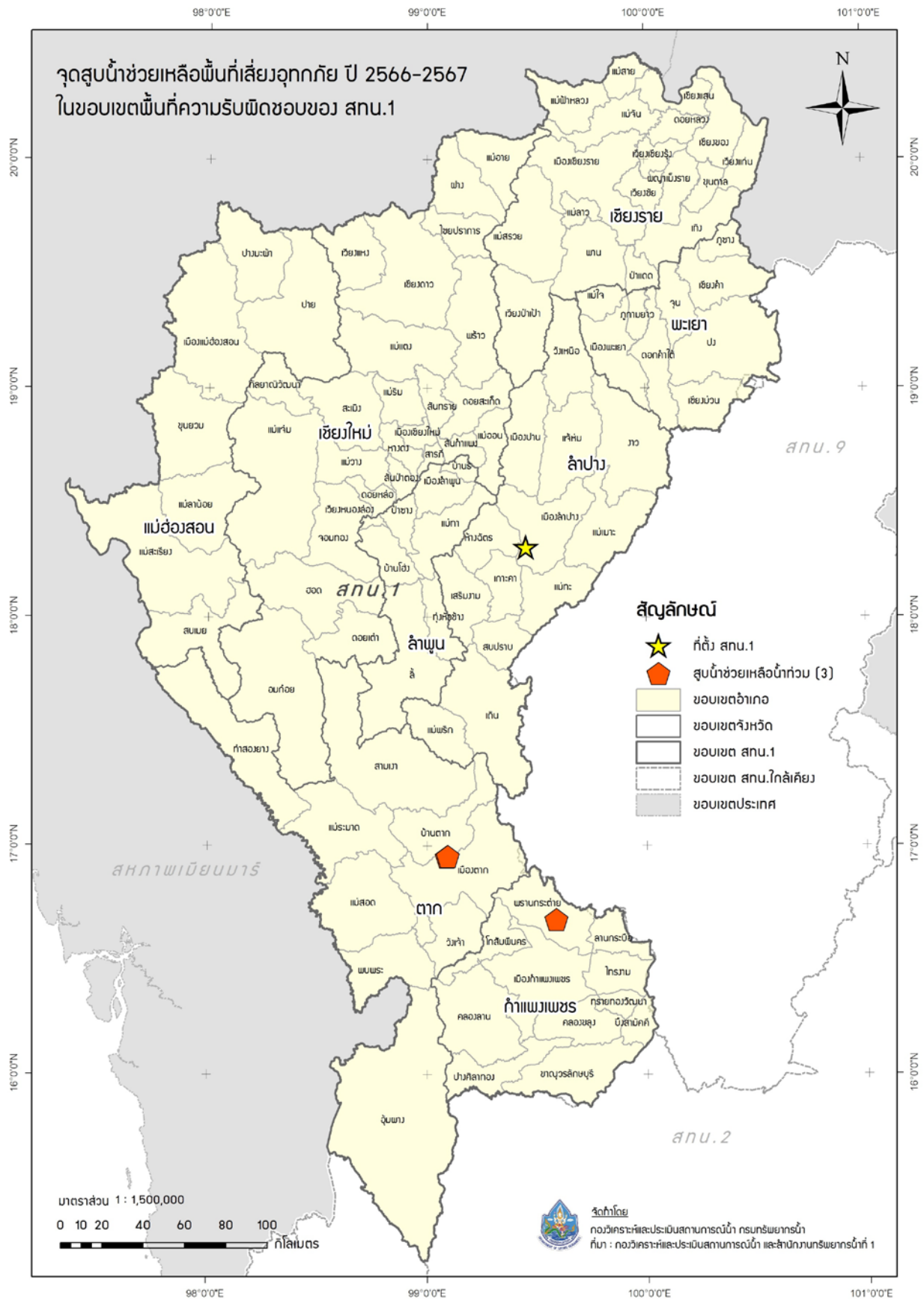

รูปที่ 7 ตำแหน่งจุดติดตั้งเครื่องสูบน้ำช่วยเหลือน้ำท่วม ในเขตพื้นที่ความรับผิดชอบของสำนักงานทรัพยากรน้ำที่ 1

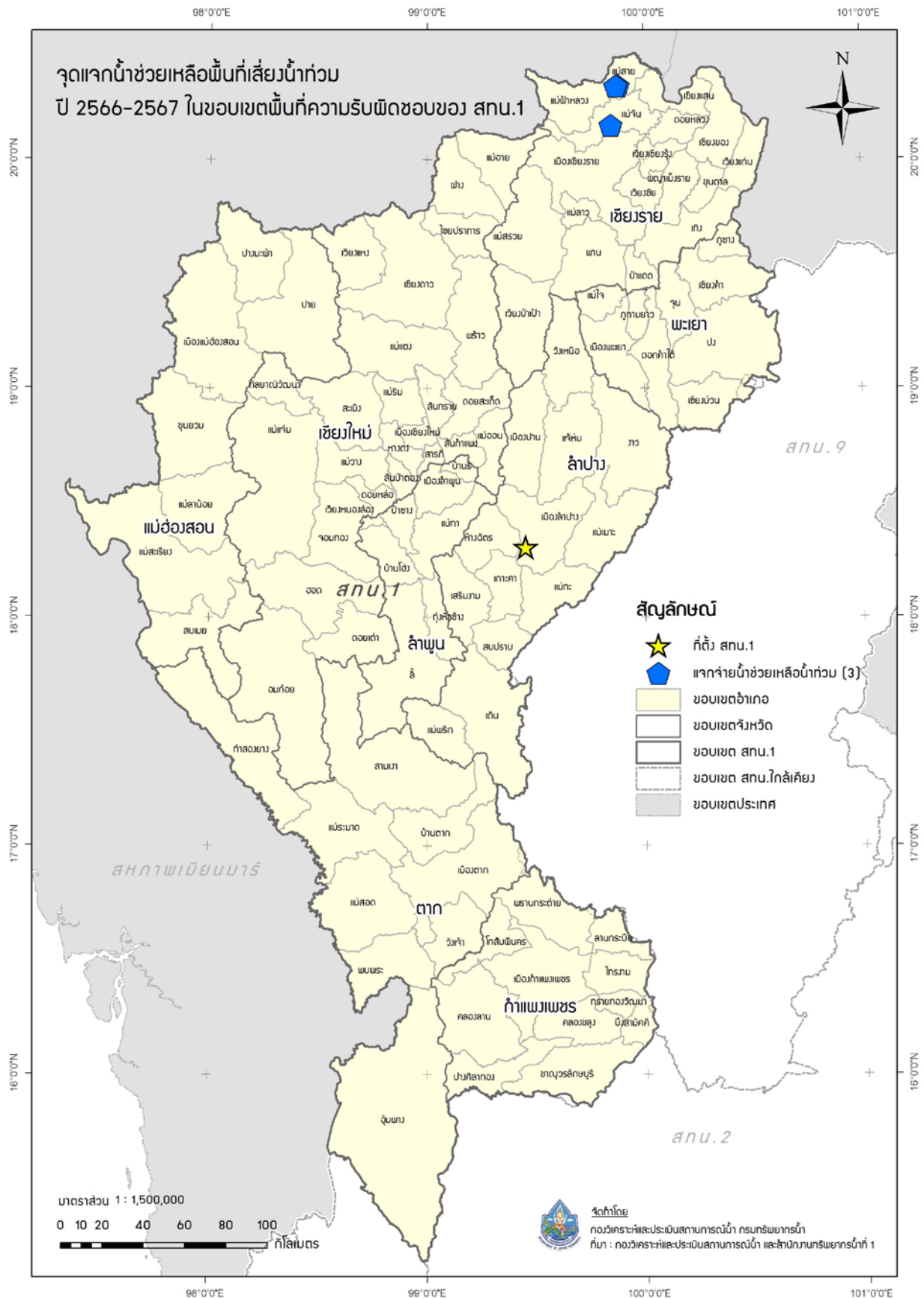

รูปที่ 8 ตำแหน่งจุดแจกจ่ายน้ำช่วยเหลือพื้นที่เสี่ยงน้ำท่วม ในเขตพื้นที่ความรับผิดชอบของสำนักงานทรัพยากรน้ำที่ 1

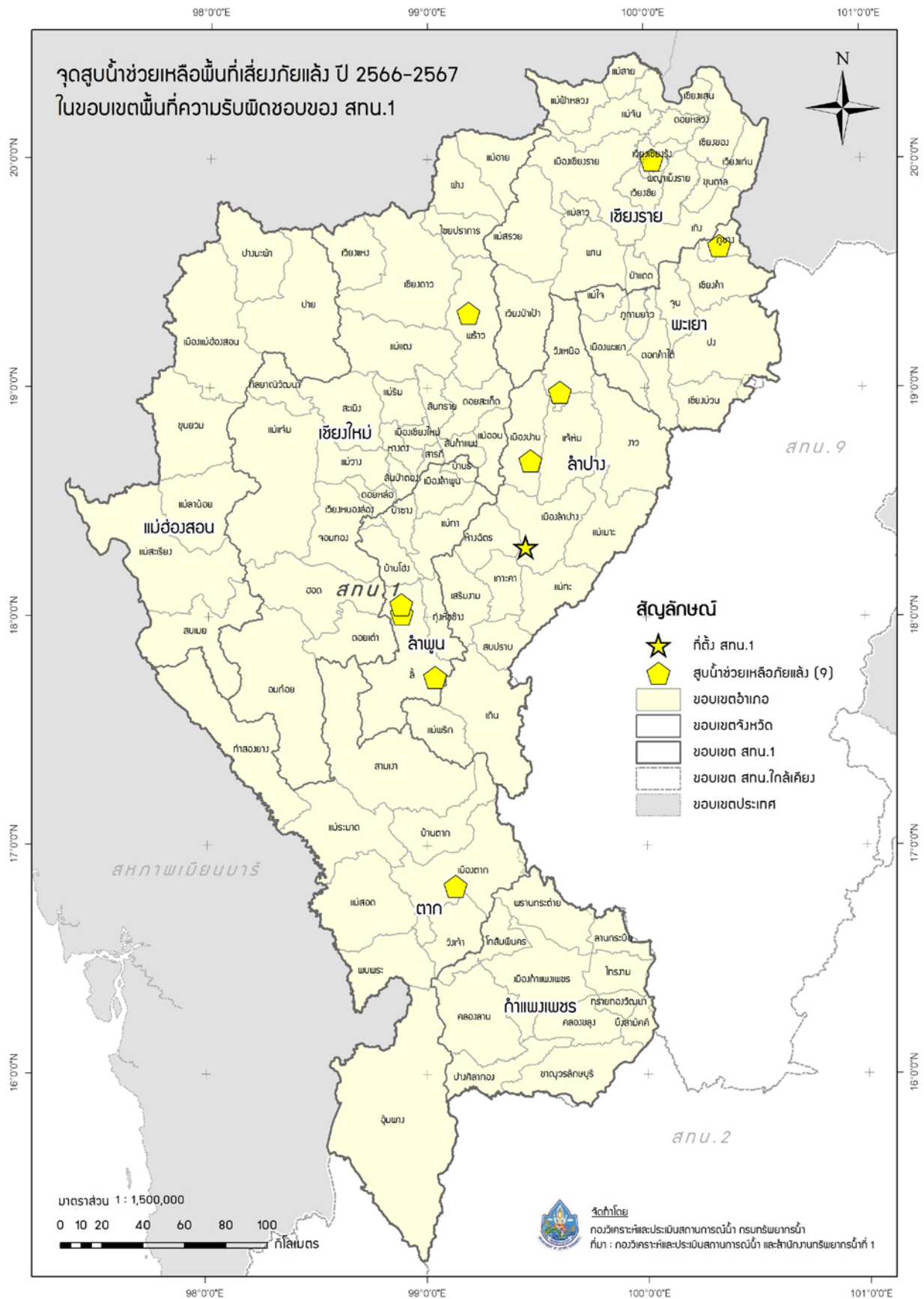

รูปที่ 9 ตำแหน่งจุดติดตั้งเครื่องสูบน้ำช่วยเหลือภัยแล้ง ในเขตพื้นที่ความรับผิดชอบของสำนักงานทรัพยากรน้ำที่ 1

การแจกจ่ายน้ำช่วยเหลือสถานการณ์น้ำแล้ง มีรายละเอียดดังรูปที่ 10 ประกอบด้วย

จุดที่	ตำบล	อำเภอ	จังหวัด	จำนวน (เที่ยว)	จำนวน (ลิตร)	ผู้รับผิดชอบ	เบอร์โทรศัพท์
1	วอแก้ว	ห้างฉัตร	ลำปาง	52	312,000	นายสมัคร ปงจันทา	085-7126614
2	พิชัย	เมืองลำปาง	ลำปาง	20	120,000	นายสมัคร ปงจันทา	085-7126615
3	บ่อแฮ้ว	เมืองลำปาง	ลำปาง	172	1,032,000	นายสมัคร ปงจันทา	085-7126616
4	บ้านกิว	แม่ทะ	ลำปาง	32	192,000	นายสมัคร ปงจันทา	085-7126617
5	ห้างฉัตร	ห้างฉัตร	ลำปาง	16	96,000	นายสมัคร ปงจันทา	085-7126618
6	เวียงตาล	ห้างฉัตร	ลำปาง	8	48,000	นายสมัคร ปงจันทา	085-7126619
7	แม่ถอด	เถิน	ลำปาง	1	6,000	นายสมัคร ปงจันทา	085-7126620
8	นาโปลัง	เถิน	ลำปาง	2	12,000	นายสมัคร ปงจันทา	085-7126621
9	นาโปลัง	เถิน	ลำปาง	4	24,000	นายสมัคร ปงจันทา	085-7126622
10	ป่าตัน	แม่ทะ	ลำปาง	16	96,000	นายสมัคร ปงจันทา	085-7126623
11	ศรีดอนชัย	เขียงของ	เขียงราย	36	216,000	นายสมัคร ปงจันทา	085-7126624
12	ศรีดอนชัย	เขียงของ	เขียงราย	33	198,000	นายสมัคร ปงจันทา	085-7126625
13	บ้านค่า	เมืองลำปาง	ลำปาง	4	24,000	นายสมัคร ปงจันทา	085-7126626
14	สถาน	เขียงของ	เขียงราย	-	600 ขวด	นางยุพิน อุปนวล	094-5435646
15	โชคชัย	ดอยหลวง	เขียงราย	-	-	นายสมัคร ปงจันทา	085-7126626

รวมแจกจ่ายน้ำ 392 เที่ยว จำนวน 2,376,000 ลิตร

แจกน้ำขวด จำนวน 600 ขวด

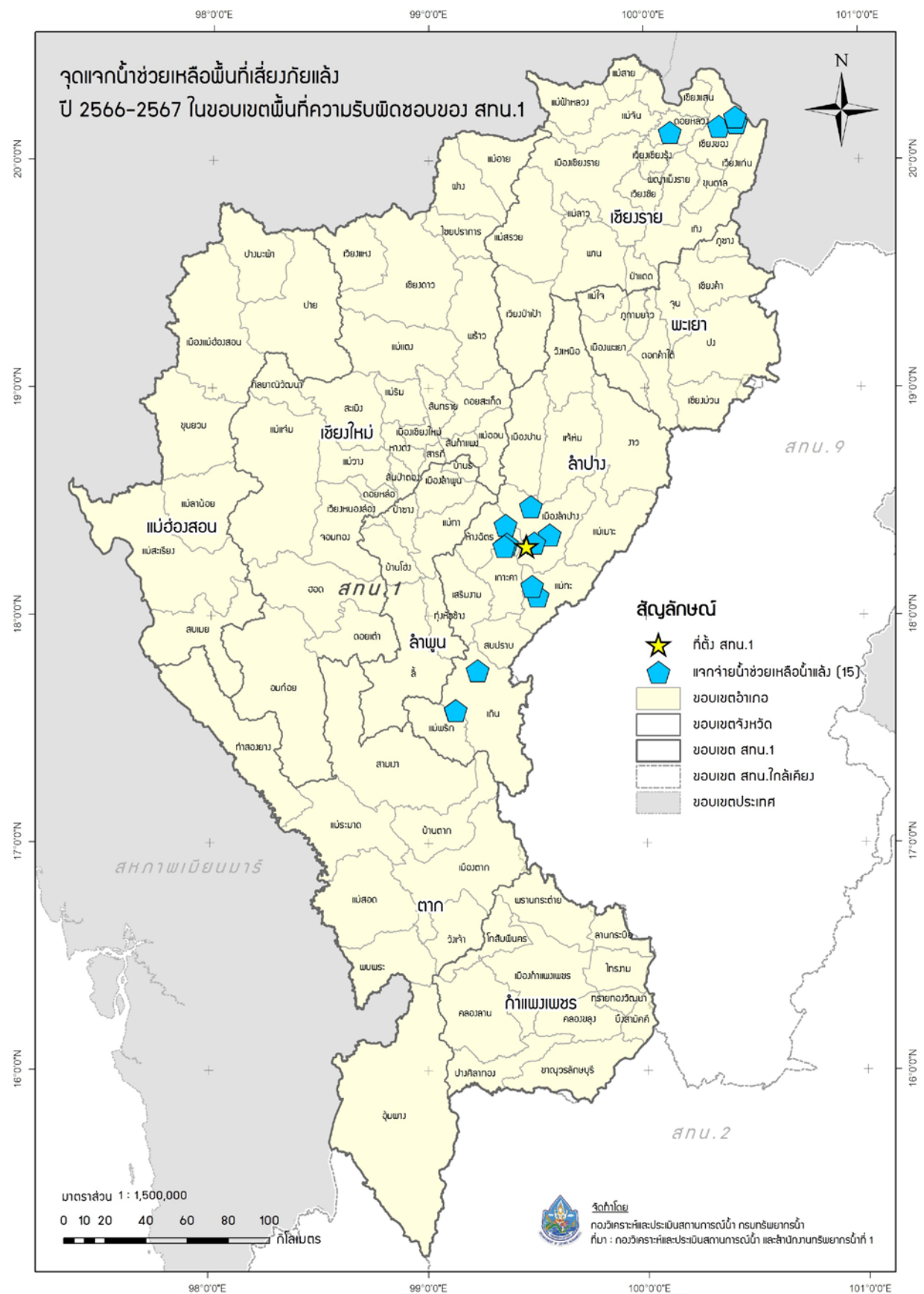

รูปที่ 10 ตำแหน่งจุดแจกจ่ายน้ำช่วยเหลือภัยแล้ง ในเขตพื้นที่ความรับผิดชอบของสำนักงานทรัพยากรน้ำที่ 1

ภาคผนวก 1

พื้นที่เสี่ยงน้ำท่วมในขอบเขตสำนักงานทรัพยากรน้ำที่ 1

พื้นที่เสี่ยงภาวะน้ำท่วมน้อย ในพื้นที่สำนักงานทรัพยากรน้ำที่ 1

จังหวัด	อำเภอ	ตำบล	พื้นที่เสี่ยงน้ำท่วม (ไร่)
เชียงใหม่	เชียงดาว	เมืองคอง	178,487.87
		แม่่นะ	344,202.57
		ทุ่งข้าวพวง	129,925.72
		ปิงโค้ง	212,229.89
	เมืองเชียงใหม่	ช้างเผือก	26,592.59
		ช้างคลาน	2,873.94
		ช้างม่อย	763.81
		วัดเกต	4,209.16
		หายยา	876.39
เวียงแหง	เวียงแหง	เปียงหลวง	123,671.86
		เมืองแหง	348,652.23
		แสนไห	31,430.66
	แม่แจ่ม	แม่่นาจร	507,170.63
		บ้านทับ	320,755.69
	แม่แตง	เมืองก้าย	36,767.72
		แม่หอพระ	103,079.62
		ชี้เหล็ก	38,217.74
		บ้านช้าง	26,220.43
		สันมหาพน	14,293.27
แมริม	ริมใต้	5,039.95	
	สะลวง	72,571.04	
	สันโป่ง	12,613.69	
แม่วาง	แม่วิน	264,206.69	
	ดอนเปา	64,153.26	
	ทุ่งปี่	33,761.32	
	บ้านกาด	23,214.19	

ที่มา : ผลการวิเคราะห์ความเสี่ยงจากอุทกภัย (ข้อมูลสำรวจจากโครงการ Tambon Smart Team โดยกรมการปกครอง 10 ปี (2554-2563))

โดยวิธี แผนผังการประเมินความเสี่ยง แบบ 4 x 4 (Risk Matrix 4x4) กรมป้องกันและบรรเทาสาธารณภัย (ปภ.)

พื้นที่เสี่ยงภาวะน้ำท่วมน้อย ในพื้นที่สำนักงานทรัพยากรน้ำที่ 1

จังหวัด	อำเภอ	ตำบล	พื้นที่เสี่ยงน้ำท่วม (ไร่)
	แม่ออน	บ้านสหกรณ์	35,862.85
		ห้วยแก้ว	51,026.72
		ออนเหนือ	52,061.49
		ออนกลาง	13,357.66
	แม่าย	แม่าย	80,462.35
		ท่าดอน	67,376.07
		มะลิกา	31,212.42
		สันต้นหมื้อ	19,691.44
	จอมทอง	แม่สอย	137,164.02
	ดอยเต่า	โป่งทุ่ง	128,921.86
	ดอยสะเก็ด	เทพเสด็จ	78,172.57
		แม่โป่ง	31,502.31
		ตลาดขวัญ	2,936.76
		ลวงเหนือ	99,227.74
	ดอยหล่อ	สองแคว	5,024.01
	ฝาง	แม่งอน	77,599.52
		ม่อนปิ่น	143,085.36
	พร้าว	เขื่อนผาก	25,008.90
		ทุ่งหลวง	2,596.03
		น้ำแพร่	39,585.45
		บ้านโป่ง	20,735.74
		ป่าไหนด	63,109.44
	สะเมิง	บ่อแก้ว	133,019.01
	สันกำแพง	แม่ปุกา	9,072.35
		บวกค้าง	17,462.36
		ออนใต้	43,323.46

ที่มา : ผลการวิเคราะห์ความเสี่ยงจากอุทกภัย (ข้อมูลสำรวจจากโครงการ Tambon Smart Team โดยกรมการปกครอง 10 ปี (2554-2563))

โดยวิธี แผนผังการประเมินความเสี่ยง แบบ 4 x 4 (Risk Matrix 4x4) กรมป้องกันและบรรเทาสาธารณภัย (ปภ.)

พื้นที่เสี่ยงภาวะน้ำท่วมน้อย ในพื้นที่สำนักงานทรัพยากรน้ำที่ 1

จังหวัด	อำเภอ	ตำบล	พื้นที่เสี่ยงน้ำท่วม (ไร่)
	สันทราย	เมืองเส้น	5,869.71
		แม่แฝก	67,416.57
		แม่แฝกใหม่	26,495.11
		หนองแห่	19,732.54
		หนองหาร	32,028.13
	สันป่าตอง	บ้านกลาง	12,409.69
		มะขามหลวง	6,335.61
	สารภี	ข้าวมุง	5,305.16
		ดอนแก้ว	3,835.82
		ท่าวังตาล	6,994.21
		สารภี	5,633.41
		หนองแฝก	6,171.11
		หนองผึ้ง	6,835.29
		หางดง	ขุนคอง
	น้ำแพร่		43,712.84
	สันผักหวาน		6,889.47
	หนองแก้ว		7,436.10
	หนองควาย		9,276.51
	อมก๋อย		แม่ต๋น
		นาเกียน	243,424.01
		ม่อนจอง	167,084.02
		ยางเปียง	441,379.24
		สบโขง	230,031.48
	ฮอด	บ่อสลี	147,044.30
		หางดง	137,687.21
		ฮอด	36,156.35

ที่มา : ผลการวิเคราะห์ความเสี่ยงจากอุทกภัย (ข้อมูลสำรวจจากโครงการ Tambon Smart Team โดยกรมการปกครอง 10 ปี (2554-2563))

โดยวิธี แผนผังการประเมินความเสี่ยง แบบ 4 x 4 (Risk Matrix 4x4) กรมป้องกันและบรรเทาสาธารณภัย (ปภ.)

พื้นที่เสี่ยงภาวะน้ำท่วมน้อย ในพื้นที่สำนักงานทรัพยากรน้ำที่ 1

จังหวัด	อำเภอ	ตำบล	พื้นที่เสี่ยงน้ำท่วม (ไร่)
เชียงราย	เชียงแสน	เวียง	38,924.75
		โยนก	33,029.48
		ป่าสัก	28,957.52
		ศรีดอนมูล	39,148.12
	เชียงของ	ริมโขง	52,854.93
		สถาน	63,872.27
	เทิง	แม่ลอย	55,522.09
		ดัวเต่า	160,578.35
		ศรีดอนไชย	19,695.00
	เมืองเชียงราย	ท่าสาย	30,564.12
		ท่าสุด	33,595.62
		รอบเวียง	32,240.68
		ห้วยสัก	108,458.00
	เวียงเชียงรุ้ง	ดงมหาวัน	46,158.60
	เวียงแก่น	ท่าข้าม	39,463.77
		ปอ	163,964.76
		ม่วงยาย	43,375.17
		หล่ายงาว	40,450.84
	เวียงป่าเป้า	เวียงกาหลง	20,270.98
		แม่เจดีย์	92,449.94
		แม่เจดีย์ใหม่	159,778.36
		บ้านโป่ง	45,663.80
		ป่าจั่ว	112,584.68
		สันสลี	189,840.33
	แม่จัน	จันจว้า	37,449.75
		จันจว้าใต้	28,445.27

ที่มา : ผลการวิเคราะห์ความเสี่ยงจากอุทกภัย (ข้อมูลสำรวจจากโครงการ Tambon Smart Team โดยกรมการปกครอง 10 ปี (2554-2563))

โดยวิธี แผนผังการประเมินความเสี่ยง แบบ 4 x 4 (Risk Matrix 4x4) กรมป้องกันและบรรเทาสาธารณภัย (ปภ.)

พื้นที่เสี่ยงภาวะน้ำท่วมน้อย ในพื้นที่สำนักงานทรัพยากรน้ำที่ 1

จังหวัด	อำเภอ	ตำบล	พื้นที่เสี่ยงน้ำท่วม (ไร่)
		ท่าข้าวเปลือก	63,937.94
		ป่าดิ่ง	106,745.76
		ศรีค้ำ	21,875.26
	แม่ฟ้าหลวง	แม่ฟ้าหลวง	68,969.32
	แม่ลาว	โป่งแพร์	32,831.61
		จอมหมอกแก้ว	18,653.73
		ดงมะตะ	36,956.79
		ป่าก่อดำ	30,309.34
	แม่สาย	โป่งผา	27,183.81
		บ้านด้าย	20,443.09
		ศรีเมืองชุม	26,607.78
		ห้วยไคร้	27,600.85
	ขุนตาล	ป่าตาล	35,471.94
		ยางหอม	86,216.82
	ดอยหลวง	โชคชัย	108,525.13
	ป่าแดด	ป่าแงะ	45,825.35
		ศรีโพธิ์เงิน	18,670.94
	พญาเม็งราย	ตาดควัน	59,836.16
	พาน	เวียงห้าว	43,541.78
		ดอยงาม	17,357.79
		ทรายขาว	60,316.45
		สันกลาง	33,972.26
		สันมะเค็ด	41,204.29
		ห้วยงัม	20,515.65
แม่ฮ่องสอน	เมืองแม่ฮ่องสอน	ห้วยโป่ง	285,759.75
		ห้วยปูลิง	359,335.72

ที่มา : ผลการวิเคราะห์ความเสี่ยงจากอุทกภัย (ข้อมูลสำรวจจากโครงการ Tambon Smart Team โดยกรมการปกครอง 10 ปี (2554-2563))

โดยวิธี แผนผังการประเมินความเสี่ยง แบบ 4 x 4 (Risk Matrix 4x4) กรมป้องกันและบรรเทาสาธารณภัย (ปภ.)

พื้นที่เสี่ยงภาวะน้ำท่วมน้อย ในพื้นที่สำนักงานทรัพยากรน้ำที่ 1

จังหวัด	อำเภอ	ตำบล	พื้นที่เสี่ยงน้ำท่วม (ไร่)
	แม่ลาน้อย	แม่ลาหลวง	152,136.61
		ขุนแม่ลาน้อย	70,504.16
		ท่าผาป้อม	81,443.97
		สันติคีรี	93,004.46
	แม่สะเรียง	บ้านกาศ	138,355.92
	ปางมะผ้า	นาปู่ป้อม	217,169.69
	ปาย	เวียงเหนือ	279,444.73
		เวียงใต้	11,992.16
		โป่งสา	231,766.14
	สบเมย	แม่สวด	235,923.00
		กองก่อย	118,504.10
		ป่าโป่ง	64,053.90
กำแพงเพชร	เมืองกำแพงเพชร	เทพนคร	110,899.81
		สระแก้ว	71,321.32
	ไทรงาม	ไทรงาม	46,549.20
		พานทอง	45,925.01
		หนองแม่แตง	55,745.76
		หนองไม้กอง	47,957.68
	ขานูร์ลักษบุรี	ปางมะค่า	138,875.16
	คลองขลุง	วังยาง	28,494.34
ตาก	เมืองตาก	เชียงใหม่	1,459.72
		ตลุกกลางทุ่ง	61,206.76
		หนองบัวใต้	58,960.99
		หนองหลวง	1,111.56
	แม่ระมาด	แม่ตื่น	266,302.65
		แม่ระมาด	39,569.05

ที่มา : ผลการวิเคราะห์ความเสี่ยงจากอุทกภัย (ข้อมูลสำรวจจากโครงการ Tambon Smart Team โดยกรมการปกครอง 10 ปี (2554-2563))

โดยวิธี แผนผังการประเมินความเสี่ยง แบบ 4 x 4 (Risk Matrix 4x4) กรมป้องกันและบรรเทาสาธารณภัย (ปภ.)

พื้นที่เสี่ยงภาวะน้ำท่วมน้อย ในพื้นที่สำนักงานทรัพยากรน้ำที่ 1

จังหวัด	อำเภอ	ตำบล	พื้นที่เสี่ยงน้ำท่วม (ไร่)
	แม่สอด	แม่กุ	73,328.71
		แม่สอด	11,316.37
	ท่าสองยาง	แม่วะหลวง	253,997.69
		แม่หละ	159,531.78
		ท่าสองยาง	198,065.30
	บ้านตาก	เกาะตะเภา	54,120.04
		ตากตก	29,709.29
	วังเจ้า	ประดาง	34,533.84
	สามเงา	วังจันทร์	108,484.43
		วังหมัน	40,196.32
		สามเงา	30,181.86
พะเยา	เชียงคำ	ทุ่งผาสุข	10,070.62
	เมืองพะเยา	แม่ปืม	66,418.51
		จำป่าหวาย	65,785.26
		ท่าจำปี	28,073.75
		สันป้าม่วง	20,542.08
	แม่ใจ	แม่ใจ	10,083.14
		แม่สุก	22,362.32
		บ้านเหล่า	60,654.98
		ศรีถ้อย	43,601.47
	จุน	หงส์หิน	48,070.09
		ห้วยยางขาม	29,495.94
	ดอกคำใต้	คือเวียง	20,540.17
		บ้านถ้ำ	54,096.96
		หนองหล่ม	137,919.81
	ปัง	ขุนควร	255,430.78

ที่มา : ผลการวิเคราะห์ความเสี่ยงจากอุทกภัย (ข้อมูลสำรวจจากโครงการ Tambon Smart Team โดยกรมการปกครอง 10 ปี (2554-2563))

โดยวิธี แผนผังการประเมินความเสี่ยง แบบ 4 x 4 (Risk Matrix 4x4) กรมป้องกันและบรรเทาสาธารณภัย (ปภ.)

พื้นที่เสี่ยงภาวะน้ำท่วมน้อย ในพื้นที่สำนักงานทรัพยากรน้ำที่ 1

จังหวัด	อำเภอ	ตำบล	พื้นที่เสี่ยงน้ำท่วม (ไร่)
		นาปริง	57,881.98
	ภูกามยาว	แม่อิง	10,504.17
	ภูซาง	ป่าสัก	10,425.62
		ภูซาง	61,020.30
ลำปาง	เกาะคา	เกาะคา	17,475.50
		ใหม่พัฒนา	37,177.22
		ไหลหิน	59,624.40
		นาแก้ว	63,033.65
		วังพร้าว	16,768.03
		ศาลา	10,143.49
	เถิน	เถินบุรี	50,224.98
	เมืองปาน	เมืองปาน	82,751.58
		แจ้ซ้อน	153,311.83
		ทุ่งกว๋าว	104,787.35
		หัวเมือง	117,937.46
	เมืองลำปาง	เวียงเหนือ	1,804.89
		ต้นธงชัย	36,880.92
		บ่อแฮ้ว	15,081.00
		บ้านแลง	130,650.50
		พระบาท	32,286.22
		พิชัย	84,930.62
		สบตุ๋ย	2,512.66
	เสริมงาม	เสริมกลาง	111,651.28
		เสริมซ้าย	139,804.20
	แจ้ห่ม	บ้านสา	125,892.83
		วิเชตนคร	30,190.02

ที่มา : ผลการวิเคราะห์ความเสี่ยงจากอุทกภัย (ข้อมูลสำรวจจากโครงการ Tambon Smart Team โดยกรมการปกครอง 10 ปี (2554-2563))

โดยวิธี แผนผังการประเมินความเสี่ยง แบบ 4 x 4 (Risk Matrix 4x4) กรมป้องกันและบรรเทาสาธารณภัย (ปภ.)

พื้นที่เสี่ยงภาวะน้ำท่วมน้อย ในพื้นที่สำนักงานทรัพยากรน้ำที่ 1

จังหวัด	อำเภอ	ตำบล	พื้นที่เสี่ยงน้ำท่วม (ไร่)
	แม่เมาะ	แม่เมาะ	109,457.49
		จางเหนือ	238,964.63
		นาสัก	101,318.48
		บ้านดง	176,085.18
		สบป่าด	81,363.52
	แม่ทะ	บ้านบอม	37,783.24
		ป่าตัน	13,168.40
		วังเงิน	45,118.55
		สันดอนแก้ว	84,837.95
		หัวเสือ	110,421.50
	แม่พริก	แม่พริก	252,128.55
		ผาปัง	50,925.70
	งาว	บ้านร้อง	200,803.02
		บ้านอ้อน	83,120.12
		ปงเตา	90,756.57
	สบปราบ	แม่กัวะ	62,137.74
		นายาง	98,392.88
		สบปราบ	90,436.96
	ห้างฉัตร	แม่สัน	45,611.25
		หนองหล่ม	25,465.93
		ห้างฉัตร	20,386.91
ลำพูน	เมืองลำพูน	เหมืองจี้	18,928.06
		ในเมือง	3,044.48
		ตันธง	14,330.95
		บ้านแป้น	7,373.89
		บ้านกลาง	13,008.60

ที่มา : ผลการวิเคราะห์ความเสี่ยงจากอุทกภัย (ข้อมูลสำรวจจากโครงการ Tambon Smart Team โดยกรมการปกครอง 10 ปี (2554-2563))

โดยวิธี แผนผังการประเมินความเสี่ยง แบบ 4 x 4 (Risk Matrix 4x4) กรมป้องกันและบรรเทาสาธารณภัย (ปภ.)

พื้นที่เสี่ยงภาวะน้ำท่วมน้อย ในพื้นที่สำนักงานทรัพยากรน้ำที่ 1

จังหวัด	อำเภอ	ตำบล	พื้นที่เสี่ยงน้ำท่วม (ไร่)
		ประตูป่า	7,312.62
		ป่าสัก	34,797.20
		ริมปิง	6,716.76
		ศรีบัวบาน	73,081.34
		หนองหนาม	11,183.37
		อุโมงค์	13,169.56
	แม่ทา	ทากาศ	116,444.96
		ทาสบเส้า	118,664.93
	บ้านโฮ้ง	เหล่ายาว	34,840.66
		ป่าพลู	168,790.38
	ป่าซาง	ท่าด้อม	13,547.23
	ลี้	ดงดำ	50,372.86
		นาทราย	124,588.95
		ป่าไผ่	84,035.23
		ลี้	103,999.81
รวม			18,866,688.43

พื้นที่เสี่ยงภาวน้ำท่วมปานกลาง ในพื้นที่สำนักงานทรัพยากรน้ำที่ 1

จังหวัด	อำเภอ	ตำบล	พื้นที่เสี่ยงน้ำท่วม (ไร่)
กำแพงเพชร	เมืองกำแพงเพชร	ในเมือง	9,319.41
		คณฑี	55,994.69
		คลองแม่ลาย	46,057.20
		นิคมทุ่งโพธิ์ทะเล	43,932.77
		ลานดอกไม้	44,960.66
	ไทรงาม	มหาชัย	49,177.85
		หนองคล้า	43,861.76
		หนองทอง	50,392.85
	ชาณุวรลักษบุรี	แสนตอ	32,056.38
		ดอนแดง	38,848.87
		ยางสูง	31,923.25
		วังชะพลู	120,442.21
		คลองขลุง	คลองสมบูรณ์
		ท่าพุทรา	19,847.66
		วังแหม	69,224.88
		วังบัว	38,355.50
		คลองลาน	คลองน้ำไหล
	ทรายทองวัฒนา	ถาวรวัฒนา	41,674.31
		ทุ่งทราย	51,537.91
ทุ่งทอง		35,399.20	
บึงสามัคคี	เทพนิมิต	37,766.33	
	บึงสามัคคี	50,337.86	
	ระหาน	23,247.75	
	วังชะโอน	61,499.67	
ปางศิลาทอง	โพธิ์ทอง	70,453.23	
	ปางตาไว	333,447.81	

ที่มา : ผลการวิเคราะห์ความเสี่ยงจากอุทกภัย (ข้อมูลสำรวจจากโครงการ Tambon Smart Team โดยกรมการปกครอง 10 ปี (2554-2563))

โดยวิธี แผนผังการประเมินความเสี่ยง แบบ 4 x 4 (Risk Matrix 4x4) กรมป้องกันและบรรเทาสาธารณภัย (ปภ.)

พื้นที่เสี่ยงภาวน้ำท่วมปานกลาง ในพื้นที่สำนักงานทรัพยากรน้ำที่ 1

จังหวัด	อำเภอ	ตำบล	พื้นที่เสี่ยงน้ำท่วม (ไร่)
	พรานกระต่าย	เขาคีรีส	70,450.13
		คุยบ้านโอง	34,677.34
		ถ้ำกระต่ายทอง	86,205.05
		ท่าไม้	116,011.24
		วังควง	119,856.65
		หนองหัววัว	39,180.44
		ห้วยยั้ง	38,425.02
	ลานกระบือ	หนองหลวง	58,517.72
รวม			2,285,071.54

พื้นที่เสี่ยงภาวะน้ำท่วมมาก ในพื้นที่สำนักงานทรัพยากรน้ำที่ 1

จังหวัด	อำเภอ	ตำบล	พื้นที่เสี่ยงน้ำท่วม (ไร่)
เชียงใหม่	เชียงดาว	เมืองงาย	96,482.10
		เมืองนะ	146,162.78
	เมืองเชียงใหม่	แม่เหียะ	4,817.29
		ท่าศาลา	4,293.52
		หนองหอย	3,233.48
	แม่แจ่ม	แม่ศึก	430,416.61
		กองแขก	225,739.63
		ช่างเคิ่ง	117,113.13
		ปางหินฝน	154,214.29
	แม่แตง	แม่แตง	22,195.05
		กี้ดช้าง	176,644.24
		ป่าแป๋	205,529.82
		สบเป็ง	64,059.96
		อินทขิล	74,849.11
	แมริม	เหมืองแก้ว	8,150.20
		แม่แรม	72,029.67
		โป่งแยง	34,373.31
		ดอนแก้ว	30,544.61
		ริมเหนือ	3,511.64
		ห้วยทราย	16,930.47
	แม่ออน	แม่ทา	68,891.57
	แม่อาว	แม่นาวาง	115,971.87
		แม่สาว	87,559.90
	ไชยปราการ	แม่ทะลบ	61,435.46
		ปงดำ	9,005.96
		หนองบัว	54,245.08

ที่มา : ผลการวิเคราะห์ความเสี่ยงจากอุทกภัย (ข้อมูลสำรวจจากโครงการ Tambon Smart Team โดยกรมการปกครอง 10 ปี (2554-2563))

โดยวิธี แผนผังการประเมินความเสี่ยง แบบ 4 x 4 (Risk Matrix 4x4) กรมป้องกันและบรรเทาสาธารณภัย (ปภ.)

พื้นที่เสี่ยงภาวะน้ำท่วมมาก ในพื้นที่สำนักงานทรัพยากรน้ำที่ 1

จังหวัด	อำเภอ	ตำบล	พื้นที่เสี่ยงน้ำท่วม (ไร่)
	กัลยาณิวัฒนา	แจ่มหลวง	121,055.45
		แม่แดด	96,973.58
		บ้านจันทร์	107,651.15
	จอมทอง	ดอยแก้ว	84,492.78
		สบเตี๊ยะ	37,310.15
	ดอยสะเก็ด	เชิงดอย	40,554.35
		แม่ค้อ	4,292.71
		ป่าเมี่ยง	105,480.81
		ป่าลาน	3,857.37
		สง่าบ้าน	3,684.52
		สันปูเลย	11,640.40
		สำราญราษฎร์	5,498.50
	ดอยหล่อ	ดอยหล่อ	59,198.05
		สันติสุข	51,322.98
	ฝาง	เวียง	35,586.25
		แม่ข่า	20,700.54
		แม่สูน	43,819.81
		โป่งน้ำร้อน	50,201.77
	พร้าว	เวียง	4,298.30
		แม่แวน	92,265.80
		โหล่งขอด	181,653.48
		ป่าตุ่ม	46,327.17
	สะเมิง	แม่สาบ	107,727.86
		สะเมิงเหนือ	95,703.93
		สะเมิงใต้	180,752.45
	สันกำแพง	แช่ช้าง	13,662.96

ที่มา : ผลการวิเคราะห์ความเสี่ยงจากอุทกภัย (ข้อมูลสำรวจจากโครงการ Tambon Smart Team โดยกรมการปกครอง 10 ปี (2554-2563))

โดยวิธี แผนผังการประเมินความเสี่ยง แบบ 4 x 4 (Risk Matrix 4x4) กรมป้องกันและบรรเทาสาธารณภัย (ปภ.)

พื้นที่เสี่ยงภาวะน้ำท่วมมาก ในพื้นที่สำนักงานทรัพยากรน้ำที่ 1

จังหวัด	อำเภอ	ตำบล	พื้นที่เสี่ยงน้ำท่วม (ไร่)
		ต้นเปา	9,921.60
		ทรายมูล	2,328.84
		สันกลาง	4,590.78
	สันทราย	ป่าไผ่	30,206.76
		สันทรายน้อย	4,904.85
		สันนาเม็ง	4,534.54
		หนองจ้อม	10,139.73
	สันป่าตอง	ท่าวังพร้าว	6,053.05
		ทุ่งด้อม	7,691.04
		ทุ่งสะโตก	10,101.16
		น้ำบ่อหลวง	17,879.21
		มะขุนหวาน	7,791.60
		สันกลาง	10,163.86
	สารภี	ไชยสถาน	3,818.54
		ยางเนิ้ง	4,996.71
		สันทราย	6,822.82
	หางดง	บ้านแหวน	8,541.51
		บ้านปง	64,061.28
	ฮอด	บ่อหลวง	263,578.45
		บ้านตาล	173,911.38
เชียงราย	เชียงของ	เวียง	69,500.54
		ศรีดอนชัย	80,848.82
		ห้วยซ้อ	126,611.13
	เทิง	เชียงเคี่ยน	46,003.19
		เวียง	73,648.48
		จ้าว	50,072.36

ที่มา : ผลการวิเคราะห์ความเสี่ยงจากอุทกภัย (ข้อมูลสำรวจจากโครงการ Tambon Smart Team โดยกรมการปกครอง 10 ปี (2554-2563))

โดยวิธี แผนผังการประเมินความเสี่ยง แบบ 4 x 4 (Risk Matrix 4x4) กรมป้องกันและบรรเทาสาธารณภัย (ปภ.)

พื้นที่เสี่ยงภาวะน้ำท่วมมาก ในพื้นที่สำนักงานทรัพยากรน้ำที่ 1

จังหวัด	อำเภอ	ตำบล	พื้นที่เสี่ยงน้ำท่วม (ไร่)
		ปล้อง	47,879.67
		สันทรายงาม	16,024.53
		หงาว	43,290.47
		หนองแรด	22,397.61
	เมืองเชียงราย	แม่กรณ์	47,362.12
		แม่ข้าวต้ม	66,186.17
		แม่ยาว	189,864.07
		ดอยลาน	92,374.74
		ดอยฮาง	47,922.07
		บ้านดู่	66,374.54
		ริมกก	39,047.08
		สันทราย	11,780.14
		ห้วยชมภู	182,564.46
	เวียงเชียงรุ้ง	ป่าซาง	57,200.02
	เวียงชัย	เมืองชุม	25,230.97
		เวียงเหนือ	29,015.71
		เวียงชัย	31,229.09
	เวียงป่าเป้า	เวียง	152,688.72
	แม่จัน	แม่ไร่	6,540.92
	แม่ฟ้าหลวง	เทอดไทย	115,412.75
	แม่ลาว	บัวสลี	15,711.43
	แม่สรวย	แม่สรวย	96,714.04
		ท่าก้อ	176,922.72
		ป่าแดด	145,407.71
		วารี	260,681.64
		ศรีถ้อย	95,904.45

ที่มา : ผลการวิเคราะห์ความเสี่ยงจากอุทกภัย (ข้อมูลสำรวจจากโครงการ Tambon Smart Team โดยกรมการปกครอง 10 ปี (2554-2563))

โดยวิธี แผนผังการประเมินความเสี่ยง แบบ 4 x 4 (Risk Matrix 4x4) กรมป้องกันและบรรเทาสาธารณภัย (ปภ.)

พื้นที่เสี่ยงภาวะน้ำท่วมมาก ในพื้นที่สำนักงานทรัพยากรน้ำที่ 1

จังหวัด	อำเภอ	ตำบล	พื้นที่เสี่ยงน้ำท่วม (ไร่)
	แม่สาย	เวียงพางคำ	19,378.87
		แม่สาย	13,380.64
	ขุนตาล	ต้า	41,811.38
	ป่าแดด	โรงช้าง	33,129.97
		ป่าแดด	37,503.96
		สันมะค่า	25,414.06
	พญาเม็งราย	เม็งราย	65,898.87
		แม่ต้า	26,610.89
	พาน	เจริญเมือง	31,131.79
		ทานตะวัน	53,715.06
		ธารทอง	27,990.68
		ป่าหุ้ง	136,941.81
		สันติสุข	12,647.97
แม่ฮ่องสอน	เมืองแม่ฮ่องสอน	ผาบ่อง	216,801.43
		หมอกจำแป่	155,034.05
		ห้วยผา	217,438.18
	แม่ลาน้อย	แม่โถ	87,938.17
		แม่ลาน้อย	226,821.17
	แม่สะเรียง	เสาหิน	283,348.39
		แม่เหาะ	184,277.60
		แม่คง	669,102.97
		แม่ยวม	179,505.37
		ป่าแป๋	121,922.88
	ขุนยวม	เมืองปอน	157,434.37
		แม่กิ๊	115,166.60
		แม่ยวมน้อย	91,620.51

ที่มา : ผลการวิเคราะห์ความเสี่ยงจากอุทกภัย (ข้อมูลสำรวจจากโครงการ Tambon Smart Team โดยกรมการปกครอง 10 ปี (2554-2563))

โดยวิธี แผนผังการประเมินความเสี่ยง แบบ 4 x 4 (Risk Matrix 4x4) กรมป้องกันและบรรเทาสาธารณภัย (ปภ.)

พื้นที่เสี่ยงภาวะน้ำท่วมมาก ในพื้นที่สำนักงานทรัพยากรน้ำที่ 1

จังหวัด	อำเภอ	ตำบล	พื้นที่เสี่ยงน้ำท่วม (ไร่)
		แม่อุคอ	130,765.45
		ขุนยวม	321,632.26
	ปางมะผ้า	ถ้ำลอด	149,415.73
		ปางมะผ้า	128,136.04
		สบป่อง	191,608.86
	ปาย	แม่ฮี้	155,751.84
		ทุ่งยาว	169,027.60
	สบเมย	แม่คะตวน	106,729.45
		สบเมย	181,218.85
กำแพงเพชร	เมืองกำแพงเพชร	ไทรตรึงษ์	46,524.53
		ทรงธรรม	45,076.17
		ท่าขุนราม	26,384.61
		นครชุม	41,900.88
		นาบ่อคำ	113,488.23
		วังทอง	41,672.89
		หนองปลิง	57,599.69
		อ่างทอง	137,561.43
	โกสัมพีนคร	เพชรชมพู	65,438.66
	ขานูร์ลักษบุรี	เกาะตาล	29,480.09
		โค้งไผ่	46,487.34
		บ่อถ้ำ	133,828.99
		ป่าพุทรา	52,375.78
		วังหามแห	67,612.32
	คลองขลุง	ท่ามะเขือ	31,167.88
		วังไทร	84,109.73
		หัวถนน	29,644.62

ที่มา : ผลการวิเคราะห์ความเสี่ยงจากอุทกภัย (ข้อมูลสำรวจจากโครงการ Tambon Smart Team โดยกรมการปกครอง 10 ปี (2554-2563))

โดยวิธี แผนผังการประเมินความเสี่ยง แบบ 4 x 4 (Risk Matrix 4x4) กรมป้องกันและบรรเทาสาธารณภัย (ปภ.)

พื้นที่เสี่ยงภาวะน้ำท่วมมาก ในพื้นที่สำนักงานทรัพยากรน้ำที่ 1

จังหวัด	อำเภอ	ตำบล	พื้นที่เสี่ยงน้ำท่วม (ไร่)
	คลองลาน	โป่งน้ำร้อน	315,803.44
		คลองลานพัฒนา	171,289.41
		สักงาม	159,946.68
	ปางศิลาทอง	หินดาด	63,893.78
	พรานกระต่าย	พรานกระต่าย	58,846.72
		วังตะแบก	38,105.38
	ลานกระบือ	โนนพลวง	32,898.82
		ลานกระบือ	36,697.46
ตาก	เมืองตาก	แม่ท้อ	339,811.26
		ไม้งาม	62,790.14
		น้ำร้อน	61,616.74
		ระแหง	1,768.17
		วังประจบ	163,056.28
		วังหิน	103,964.46
		หนองบัวเหนือ	51,301.93
		หัวเดียด	876.95
	แม่ระมาด	แม่จะเรา	66,734.23
		ชะเนอจื้อ	202,113.07
		พระธาตุ	116,986.22
	แม่สอด	ด่านแม่ละเมา	155,888.74
		ท่าสายลวด	39,023.05
		พระธาตุผาแดง	58,219.57
	บ้านตาก	แม่สลิด	202,757.15
		ตากออก	63,415.31
		ท้องฟ้า	142,138.04
		สมอโคน	56,075.25

ที่มา : ผลการวิเคราะห์ความเสี่ยงจากอุทกภัย (ข้อมูลสำรวจจากโครงการ Tambon Smart Team โดยกรมการปกครอง 10 ปี (2554-2563))

โดยวิธี แผนผังการประเมินความเสี่ยง แบบ 4 x 4 (Risk Matrix 4x4) กรมป้องกันและบรรเทาสาธารณภัย (ปภ.)

พื้นที่เสี่ยงภาวะน้ำท่วมมาก ในพื้นที่สำนักงานทรัพยากรน้ำที่ 1

จังหวัด	อำเภอ	ตำบล	พื้นที่เสี่ยงน้ำท่วม (ไร่)
	พบพระ	คีรีราษฎร์	316,309.21
		ช่องแคบ	126,445.14
		พบพระ	61,625.57
		วาลีย์	48,980.69
	วังเจ้า	เซียงทอง	303,044.08
	สามเงา	ยกกระบัตร์	185,027.18
		ย่านรี	59,387.18
	อุ้มผาง	แม่กลอง	36,992.60
		แม่จัน	891,566.99
		แม่ละมุ้ง	1,275,466.97
		โมโกร	364,322.55
		หนองหลวง	166,373.07
		อุ้มผาง	278,450.66
พะเยา	เซียงคำ	เซียงบาน	27,609.56
		น้ำแวน	52,536.90
		ห้วยวน	8,958.64
		อ่างทอง	50,153.48
	เซียงม่วน	เซียงม่วน	85,863.04
		บ้านมาง	98,987.40
		สระ	251,218.40
	เมืองพะเยา	แม่กา	97,445.66
		แม่ต้า	3,137.88
		แม่นาเรือ	68,953.51
		ท่าวังทอง	24,009.60
		บ้านใหม่	36,233.20
		บ้านสาาง	17,549.35

ที่มา : ผลการวิเคราะห์ความเสี่ยงจากอุทกภัย (ข้อมูลสำรวจจากโครงการ Tambon Smart Team โดยกรมการปกครอง 10 ปี (2554-2563))

โดยวิธี แผนผังการประเมินความเสี่ยง แบบ 4 x 4 (Risk Matrix 4x4) กรมป้องกันและบรรเทาสาธารณภัย (ปภ.)

พื้นที่เสี่ยงภาวะน้ำท่วมมาก ในพื้นที่สำนักงานทรัพยากรน้ำที่ 1

จังหวัด	อำเภอ	ตำบล	พื้นที่เสี่ยงน้ำท่วม (ไร่)
	แม่ใจ	ป่าแฝก	26,659.76
	จุน	ทุ่งรวงทอง	46,628.35
		พระธาตุขิงแกง	48,317.48
		ห้วยข้าวกล้า	40,977.87
	ดอกคำใต้	บ้านปิน	42,136.28
		ป่าซาง	19,023.57
		สันโค้ง	41,936.75
	ปง	ควร	42,754.72
		ผาช้างน้อย	277,814.15
		ออย	82,350.15
	ภูกามยาว	ห้วยแก้ว	74,548.99
	ภูซาง	เชียงแรง	31,104.93
ลำปาง	เกาะคา	นาแสง	88,482.35
	เถิน	เวียงมอก	373,820.48
		แม่ถอด	195,801.34
		แม่ปะ	140,720.91
		แม่มอก	167,647.30
		นาโป่ง	95,380.77
		ล้อมแรด	24,887.09
	เมืองปาน	บ้านขอ	150,834.45
	เมืองลำปาง	ทุ่งฝาย	13,960.57
		บ้านเป้า	30,055.45
		บ้านเสด็จ	59,556.61
		บ้านคำ	78,124.50
	เสริมงาม	เสริมขวา	154,245.62
	แจ้ห่ม	เมืองมาย	94,650.37

ที่มา : ผลการวิเคราะห์ความเสี่ยงจากอุทกภัย (ข้อมูลสำรวจจากโครงการ Tambon Smart Team โดยกรมการปกครอง 10 ปี (2554-2563))

โดยวิธี แผนผังการประเมินความเสี่ยง แบบ 4 x 4 (Risk Matrix 4x4) กรมป้องกันและบรรเทาสาธารณภัย (ปภ.)

พื้นที่เสี่ยงภาวะน้ำท่วมมาก ในพื้นที่สำนักงานทรัพยากรน้ำที่ 1

จังหวัด	อำเภอ	ตำบล	พื้นที่เสี่ยงน้ำท่วม (ไร่)
		แม่สุก	76,032.52
	แม่ทะ	ดอนไฟ	40,764.25
		นาคริ้ว	24,512.09
		บ้านกิ้ว	46,146.97
	แม่พริก	แม่ปุ	40,407.15
		พระบาทวังตวง	70,363.72
	งาว	แม่ตึบ	153,892.26
		นาแก	47,487.02
		บ้านแหง	96,115.17
		บ้านโป่ง	55,910.41
		บ้านหวด	202,814.75
	วังเหนือ	ทุ่งฮั่ว	81,544.40
		วังเหนือ	47,570.22
		วังแก้ว	117,537.56
		วังทรายคำ	20,879.93
	ห้างฉัตร	เมืองยาว	101,576.49
		เวียงตาล	125,766.07
		วอแก้ว	42,642.44
ลำพูน	เวียงหนองล่อง	วังผาง	12,839.34
		หนองล่อง	12,499.21
	แม่ทา	ทาชุมเงิน	60,021.30
		ทาปลาตุก	85,048.52
	ทุ่งหัวช้าง	ตะเคียนปม	88,431.49
		ทุ่งหัวช้าง	82,150.79
	บ้านโฮ้ง	บ้านโฮ้ง	49,704.81
		ศรีเตี้ย	18,667.76

ที่มา : ผลการวิเคราะห์ความเสียหายจากอุทกภัย (ข้อมูลสำรวจจากโครงการ Tambon Smart Team โดยกรมการปกครอง 10 ปี (2554-2563))

โดยวิธี แผนผังการประเมินความเสี่ยง แบบ 4 x 4 (Risk Matrix 4x4) กรมป้องกันและบรรเทาสาธารณภัย (ปภ.)

พื้นที่เสี่ยงภาวะน้ำท่วมมาก ในพื้นที่สำนักงานทรัพยากรน้ำที่ 1

จังหวัด	อำเภอ	ตำบล	พื้นที่เสี่ยงน้ำท่วม (ไร่)
		หนองปลาสะวาย	43,590.59
	บ้านธิ	บ้านธิ	52,203.17
		ห้วยยาบ	32,375.05
	ป่าซาง	แม่แรง	8,990.53
		น้ำดิบ	42,394.76
		ป่าซาง	6,252.27
		ม่วงน้อย	4,782.18
	ลี้	แม่ต๋น	149,079.66
		ก้อ	331,686.66
		ศรีวิชัย	164,993.24
รวม			25,673,933.82

พื้นที่เสี่ยงภาวะน้ำท่วมมากที่สุด ในพื้นที่สำนักงานทรัพยากรน้ำที่ 1

จังหวัด	อำเภอ	ตำบล	พื้นที่เสี่ยงน้ำท่วม (ไร่)	
เชียงใหม่	แม่แจ่ม	ท่าผา	69,138.88	
	แม่ฮ่าย	บ้านหลวง	92,126.35	
	ไชยปราการ	ศรีดงเย็น	220,725.26	
	จอมทอง	ช่วงเปา	32,120.75	
		บ้านแปะ	167,714.56	
		บ้านหลวง	232,615.01	
	ฝาง	แม่คะ	128,844.34	
		สันทราย	25,406.67	
	สันกำแพง	สันกำแพง	14,678.34	
	สันทราย	สันทรายหลวง	3,489.25	
	สันป่าตอง	ยุหว่า	9,439.12	
	หางดง	หนองตอง	9,023.53	
	เชียงราย	เชียงแสน	แม่เงิน	69,926.55
			บ้านแซว	74,453.94
เชียงของ		ศรี่ง	52,434.32	
		บุญเรือง	31,018.98	
เมืองเชียงราย		นางแล	32,025.33	
		ป่าอ้อดอนชัย	54,676.11	
เวียงเชียงรุ้ง		ทุ่งก่อ	64,103.98	
เวียงชัย		ผางาม	73,618.90	
แม่จัน		แม่คำ	21,001.18	
		จอมสวรรค์	14,304.69	
แม่สรวย		เจดีย์หลวง	62,032.43	
		แม่พริก	37,401.84	
พญาเม็งราย		แม่เปา	69,640.93	
		ไม้ยา	71,442.87	

ที่มา : ผลการวิเคราะห์ความเสี่ยงจากอุทกภัย (ข้อมูลสำรวจจากโครงการ Tambon Smart Team โดยกรมการปกครอง 10 ปี (2554-2563))

โดยวิธี แผนผังการประเมินความเสี่ยง แบบ 4 x 4 (Risk Matrix 4x4) กรมป้องกันและบรรเทาสาธารณภัย (ปภ.)

พื้นที่เสี่ยงภาวะน้ำท่วมมากที่สุด ในพื้นที่สำนักงานทรัพยากรน้ำที่ 1

จังหวัด	อำเภอ	ตำบล	พื้นที่เสี่ยงน้ำท่วม (ไร่)
	พาน	เมืองพาน	19,758.89
		แม่เย็น	27,405.53
		แม่ฮ้อ	57,229.07
		ม่วงคำ	26,221.16
แม่ฮ่องสอน	เมืองแม่ฮ่องสอน	ปางหมู	212,204.14
	ขุนยวม	แม่เงา	195,440.39
	สบเมย	แม่สามแลบ	192,353.12
กำแพงเพชร	เมืองกำแพงเพชร	อำเภอรัศมี	28,627.26
	โกสัมพีนคร	โกสัมพีนคร	244,304.87
		ลานดอกไม้ตก	28,845.42
	ชาณุวรลักษบุรี	สลกบาตร	33,983.56
	คลองขลุง	คลองขลุง	60,647.57
ตาก	เมืองตาก	โป่งแดง	270,397.38
	แม่สอด	แม่กาษา	166,207.44
		แม่ตาว	17,576.45
		มหาวัน	64,047.14
	ท่าสองยาง	แม่สอง	290,722.11
		แม่อุสุ	204,069.91
	บ้านตาก	ทุ่งกระเชาะ	94,141.93
	พบพระ	รวมไทยพัฒนา	62,616.32
พะเยา	เชียงคำ	เจดีย์คำ	17,249.24
		เวียง	6,517.20
		แม่ลาว	95,467.53
		ฝายกวาง	103,750.94
		ร่มเย็น	153,052.00
	เมืองพะเยา	บ้านต้า	58,520.26

ที่มา : ผลการวิเคราะห์ความเสี่ยงจากอุทกภัย (ข้อมูลสำรวจจากโครงการ Tambon Smart Team โดยกรมการปกครอง 10 ปี (2554-2563))

โดยวิธี แผนผังการประเมินความเสี่ยง แบบ 4 x 4 (Risk Matrix 4x4) กรมป้องกันและบรรเทาสาธารณภัย (ปภ.)

พื้นที่เสี่ยงภาวะน้ำท่วมมากที่สุด ในพื้นที่สำนักงานทรัพยากรน้ำที่ 1

จังหวัด	อำเภอ	ตำบล	พื้นที่เสี่ยงน้ำท่วม (ไร่)
		บ้านตู่	18,276.10
	จุน	ล่อ	32,326.99
	ดอกคำใต้	ดงสุวรรณ	36,922.96
		ดอกคำใต้	17,686.73
		ดอนศรีชุม	16,729.83
		บุญเกิด	10,416.95
		สว่างอารมณ์	16,247.10
	ปง	จิม	115,325.04
		ปง	224,670.31
ลำปาง	เกาะคา	ลำปางหลวง	16,304.27
	เถิน	แม่วะ	63,429.93
	เมืองลำปาง	บ้านเอื้อม	115,633.45
	แจ้ห่ม	ทุ่งผึ้ง	124,786.61
		ปงคอน	202,236.19
	วังเหนือ	ร่องเคาะ	104,658.52
		วังซ้าย	38,451.74
		วังทอง	126,608.60
	ห้างฉัตร	ปงยางคก	20,668.83
ลำพูน	เมืองลำพูน	เหมืองง่า	12,690.15
		มะเขือแจ้	68,684.31
	แม่ทา	ทาแม่ลอบ	78,628.30
	ทุ่งหัวช้าง	บ้านปวง	115,009.21
	ป่าซาง	มะกอก	18,107.36
รวม			6,059,260.45

ภาคผนวก 2

พื้นที่เสี่ยงภัยแล้ง ในขอบเขตสำนักงานทรัพยากรน้ำที่ 1

พื้นที่เสี่ยงภาวะน้ำแล้งน้อย ในพื้นที่สำนักงานทรัพยากรน้ำที่ 1

จังหวัด	อำเภอ	ตำบล	พื้นที่เสี่ยงน้ำแล้ง (ไร่)
เชียงใหม่	เชียงดาว	เชียงดาว	161,050.34
		เมืองนะ	146,162.78
	เมืองเชียงใหม่	แม่เหียะ	4,817.29
		ช่างเผือก	26,592.59
		สุเทพ	41,185.89
	เวียงแหง	เปียงหลวง	123,671.86
		เมืองแหง	348,652.23
		แสนไห	31,430.66
	แม่แจ่ม	แม่นาจร	507,170.63
		แม่แตง	22,195.05
	แม่แตง	แม่หอพระ	103,079.62
		กี้ดช้าง	176,644.24
		ชี้เหล็ก	38,217.74
		บ้านเป้า	96,636.35
		ป่าแป๋	205,529.82
		สันป่ายาง	19,941.28
		สันมหาพน	14,293.27
	แม่ริม	อินทขิล	74,849.11
		โป่งแยง	34,373.31
		ริมเหนือ	3,511.64
		สะลวง	72,571.04
	แม่วาง	ห้วยทราย	16,930.47
		แม่วีน	264,206.69
		ดอนเปา	64,153.26
		ทุ่งปี	33,761.32
		ทุ่งรวงทอง	3,281.20
		บ้านกาด	23,214.19

พื้นที่เสี่ยงภาวะน้ำแล้งน้อย ในพื้นที่สำนักงานทรัพยากรน้ำที่ 1

จังหวัด	อำเภอ	ตำบล	พื้นที่เสี่ยงน้ำแล้ง (ไร่)
	แม่ออน	ห้วยแก้ว	51,026.72
		ออนกลาง	13,357.66
	แม่ฮาด	แม่นาวาง	115,971.87
		แม่สาว	87,559.90
		แม่ฮาด	80,462.35
		บ้านหลวง	92,126.35
		มะลิกา	31,212.42
		สันต้นหมื้อ	19,691.44
	ไชยปราการ	แม่ทะลบ	61,435.46
		ปงดำ	9,005.96
		ศรีดงเย็น	220,725.26
		หนองบัว	54,245.08
	กัลยาณิวัฒนา	แจ่มหลวง	121,055.45
		บ้านจันทร์	107,651.15
	จอมทอง	แม่สอย	137,164.02
		ช่วงเปา	32,120.75
		ดอยแก้ว	84,492.78
		บ้านแปะ	167,714.56
		บ้านหลวง	232,615.01
		สบเตี๊ยะ	37,310.15
	ดอยเต่า	โป่งทุ่ง	128,921.86
		ท่าเตื่อ	75,097.25
		บงตัน	33,637.85
		บ้านแอน	13,852.67
		มีดกา	218,451.66
	ดอยสะเก็ด	เชิงดอย	40,554.35
		เทพเสด็จ	78,172.57

พื้นที่เสี่ยงภาวะน้ำแล้งน้อย ในพื้นที่สำนักงานทรัพยากรน้ำที่ 1

จังหวัด	อำเภอ	ตำบล	พื้นที่เสี่ยงน้ำแล้ง (ไร่)
		แม่โป่ง	31,502.31
		แม่ค้อ	4,292.71
		แม่ฮ้อยเงิน	4,918.11
		ตลาดใหญ่	3,585.99
		ตลาดขวัญ	2,936.76
		ป่าเมี่ยง	105,480.81
		ป่าป้อ	12,991.61
		पालาน	3,857.37
		ลวงเหนือ	99,227.74
		สง่าบ้าน	3,684.52
		สำราญราษฎร์	5,498.50
	ฝาง	แม่ข้า	20,700.54
		แม่งอน	77,599.52
		แม่สุน	43,819.81
		ม่อนปิ่น	143,085.36
		สันทราย	25,406.67
	พร้าว	เขื่อนผาก	25,008.90
		แม่แวน	92,265.80
		แม่ปิ้ง	163,849.06
		โหล่งขอด	181,653.48
		บ้านโป่ง	20,735.74
		ป่าไหล่	63,109.44
		ป่าตุ่ม	46,327.17
		สันทราย	159,549.68
	สะเมิง	แม่สาบ	107,727.86
		บ่อแก้ว	133,019.01
		ยังเมิน	142,773.70

พื้นที่เสี่ยงภาวะน้ำแล้งน้อย ในพื้นที่สำนักงานทรัพยากรน้ำที่ 1

จังหวัด	อำเภอ	ตำบล	พื้นที่เสี่ยงน้ำแล้ง (ไร่)
		สะเมิงเหนือ	95,703.93
		สะเมิงใต้	180,752.45
	สันกำแพง	แช่ช้าง	13,662.96
		ทรายมูล	2,328.84
		บวกค้าง	17,462.36
		ออนใต้	43,323.46
	สันทราย	แม่แฝก	67,416.57
		แม่แฝกใหม่	26,495.11
		ป่าไผ่	30,206.76
		สันทรายน้อย	4,904.85
		สันป่าเปา	4,037.01
		สันพระเนตร	4,044.84
		หนองแห่ียง	19,732.54
		หนองจ้อม	10,139.73
		หนองหาร	32,028.13
	สันป่าตอง	แม่ก๊า	12,691.70
		ทุ่งสะโตก	10,101.16
		น้ำบ่อหลวง	17,879.21
		บ้านแม่	10,364.09
		บ้านกลาง	12,409.69
		มะขุนหวาน	7,791.60
		ยุหว่า	9,439.12
	สารภี	ไชยสถาน	3,818.54
		ข้าวมุง	5,305.16
		ชมพู	8,879.86
		ดอนแก้ว	3,835.82
		ท่ากว้าง	4,002.97

พื้นที่เสี่ยงภาวะน้ำแล้งน้อย ในพื้นที่สำนักงานทรัพยากรน้ำที่ 1

จังหวัด	อำเภอ	ตำบล	พื้นที่เสี่ยงน้ำแล้ง (ไร่)
		ท่าวังตาล	6,994.21
		ป่าบง	3,347.66
		ยางเนิ้ง	4,996.71
		สันทราย	6,822.82
		สารภี	5,633.41
		หนองแฝก	6,171.11
		หนองผึ้ง	6,835.29
	หางดง	ขุนคอง	5,430.60
		น้ำแพร่	43,712.84
		บ้านแหวน	8,541.51
		บ้านปง	64,061.28
		สบแม่ข่า	2,578.80
		หนองแก้ว	7,436.10
		หนองควาย	9,276.51
		หางดง	3,601.71
		หารแก้ว	9,212.57
	อมก๋อย	แม่ตื่น	298,533.11
		นาเกียน	243,424.01
		ม่อนจอง	167,084.02
		สบโขง	230,031.48
		อมก๋อย	377,903.58
	ฮอด	บ่อสสี	147,044.30
		บ่อหลวง	263,578.45
		บ้านตาล	173,911.38
		ฮอด	36,156.35
เชียงราย	เชียงแสน	โยนก	33,029.48
	เทิง	แม่ลอย	55,522.09

พื้นที่เสี่ยงภาวะน้ำแล้งน้อย ในพื้นที่สำนักงานทรัพยากรน้ำที่ 1

จังหวัด	อำเภอ	ตำบล	พื้นที่เสี่ยงน้ำแล้ง (ไร่)
		สันทรายงาม	16,024.53
	เมืองเชียงราย	แม่กรณ์	47,362.12
		แม่ข้าวต้ม	66,186.17
		นางแล	32,025.33
		บ้านดู่	66,374.54
		ป่าอ้อดอนชัย	54,676.11
		ห้วยชมภู	182,564.46
		ห้วยสัก	108,458.00
	เวียงเชียงรุ้ง	ดงมหาวัน	46,158.60
		ทุ่งก่อ	64,103.98
		ป่าซาง	57,200.02
	เวียงแก่น	ท่าข้าม	39,463.77
		ปอ	163,964.76
		หล่ายงาว	40,450.84
	เวียงชัย	เวียงชัย	31,229.09
	เวียงป่าเป้า	เวียง	152,688.72
		เวียงกาหลง	20,270.98
		แม่เจดีย์	92,449.94
		แม่เจดีย์ใหม่	159,778.36
		บ้านโป่ง	45,663.80
		ป่าจ้าว	112,584.68
		สันสลี	189,840.33
	แม่จัน	แม่จัน	59,166.84
		จอมสวรรค์	14,304.69
		จันจว้า	37,449.75
		จันจว้าใต้	28,445.27
		ท่าข้าวเปลือก	63,937.94

พื้นที่เสี่ยงภาวะน้ำแล้งน้อย ในพื้นที่สำนักงานทรัพยากรน้ำที่ 1

จังหวัด	อำเภอ	ตำบล	พื้นที่เสี่ยงน้ำแล้ง (ไร่)
		ป่าซาง	31,596.22
		ป่าตึง	106,745.76
		ศรีค้ำ	21,875.26
		สันทราย	24,163.68
	แม่ฟ้าหลวง	เทอดไทย	115,412.75
		แม่ฟ้าหลวง	68,969.32
		แม่สลองใน	164,644.00
		แม่สลองนอก	64,937.90
	แม่ลาว	ป่าก่อดำ	30,309.34
	แม่สรวย	เจดีย์หลวง	62,032.43
		แม่พริก	37,401.84
		แม่สรวย	96,714.04
		ท่าก้อ	176,922.72
		ป่าแดด	145,407.71
	แม่สาย	เกาะช้าง	28,917.78
		โป่งงาม	26,449.56
		บ้านด้าย	20,443.09
		ศรีเมืองชุม	26,607.78
		ห้วยไคร้	27,600.85
	ขุนตาล	ป่าตาล	35,471.94
	ป่าแดด	โรงช้าง	33,129.97
		ป่าแงะ	45,825.35
		ป่าแดด	37,503.96
		ศรีโพธิ์เงิน	18,670.94
		สันมะค่า	25,414.06
	พญาเม็งราย	ไม้ยา	71,442.87
		ตาดควัน	59,836.16

พื้นที่เสี่ยงภาวะน้ำแล้งน้อย ในพื้นที่สำนักงานทรัพยากรน้ำที่ 1

จังหวัด	อำเภอ	ตำบล	พื้นที่เสี่ยงน้ำแล้ง (ไร่)
	พาน	เจริญเมือง	31,131.79
		แม่เย็น	27,405.53
		ดอยงาม	17,357.79
		ทรายขาว	60,316.45
		ทานตะวัน	53,715.06
		ป่าหุ่่ง	136,941.81
		ม่วงคำ	26,221.16
		สันติสุข	12,647.97
		ห้วยงึม	20,515.65
แม่ฮ่องสอน	เมืองแม่ฮ่องสอน	ปางหมู	212,204.14
		ผาบ่อง	216,801.43
		ห้วยโป่ง	285,759.75
		ห้วยปูลิง	359,335.72
		ห้วยผา	217,438.18
	แม่ลาน้อย	แม่โถ	87,938.17
		แม่นาจาก	77,626.78
		แม่ลาน้อย	226,821.17
		แม่ลาหลวง	152,136.61
		ขุนแม่ลาน้อย	70,504.16
		ท่าผาป้อม	81,443.97
		สันติคีรี	93,004.46
		ห้วยห้อม	22,702.57
	แม่สะเรียง	แม่สะเรียง	49,248.25
		บ้านกาศ	138,355.92
	ขุนยวม	เมืองปอน	157,434.37
		แม่เงา	195,440.39
		แม่กื	115,166.60

พื้นที่เสี่ยงภาวะน้ำแล้งน้อย ในพื้นที่สำนักงานทรัพยากรน้ำที่ 1

จังหวัด	อำเภอ	ตำบล	พื้นที่เสี่ยงน้ำแล้ง (ไร่)
		แม่ยมน้อย	91,620.51
		แม่อุคค	130,765.45
		ขุนยวม	321,632.26
	ปางมะผ้า	ถ้ำลอด	149,415.73
		นาปู่ป้อม	217,169.69
		ปางมะผ้า	128,136.04
		สบป่อง	191,608.86
	ปาย	เมืองแปง	366,332.89
		เวียงเหนือ	279,444.73
		เวียงใต้	11,992.16
		แม่นาเติง	214,074.97
		แม่ฮี้	155,751.84
		โป่งสา	231,766.14
		ทุ่งยาว	169,027.60
	สบเมย	แม่คะตวน	106,729.45
		แม่สวด	235,923.00
		กองก่อย	118,504.10
		ป่าโป่ง	64,053.90
		สบเมย	181,218.85
กำแพงเพชร	เมืองกำแพงเพชร	เทพนคร	110,899.81
		ไตรตรังษ์	46,524.53
		คณฑี	55,994.69
		ทรงธรรม	45,076.17
		อำมรงค์	28,627.26
		นครชุม	41,900.88
		นิคมทุ่งโพธิ์ทะเล	43,932.77
		ลานดอกไม้	44,960.66

พื้นที่เสี่ยงภาวะน้ำแล้งน้อย ในพื้นที่สำนักงานทรัพยากรน้ำที่ 1

จังหวัด	อำเภอ	ตำบล	พื้นที่เสี่ยงน้ำแล้ง (ไร่)
		สระแก้ว	71,321.32
		หนองปลิง	57,599.69
		อ่างทอง	137,561.43
	โกสุมพินคร	เพชรชมพู	65,438.66
		โกสุมพิ	244,304.87
		ลานดอกไม้ตก	28,845.42
	ขามเฒ่า	เกาะตาล	29,480.09
		แสนตอ	32,056.38
		โคกไผ่	46,487.34
		ดอนแตง	38,848.87
		บ่อถ้ำ	133,828.99
		ป่าพุทรา	52,375.78
		ยางสูง	31,923.25
		วังชะพลู	120,442.21
		วังหามแห	67,612.32
		สลกบาตร	33,983.56
	คลองขลุง	แม่ลาด	22,055.55
		คลองขลุง	60,647.57
		คลองสมบูรณ์	62,484.42
		วังแหม	69,224.88
		วังไทร	84,109.73
		หัวถนน	29,644.62
	ทรายทองวัฒนา	ถาวรวัฒนา	41,674.31
		ทุ่งทราย	51,537.91
	บึงสามัคคี	เทพนิมิต	37,766.33
		บึงสามัคคี	50,337.86
		ระหาน	23,247.75

พื้นที่เสี่ยงภาวะน้ำแล้งน้อย ในพื้นที่สำนักงานทรัพยากรน้ำที่ 1

จังหวัด	อำเภอ	ตำบล	พื้นที่เสี่ยงน้ำแล้ง (ไร่)
		วังชะโอน	61,499.67
	ปางศิลาทอง	โพธิ์ทอง	70,453.23
		ปางตาไว	333,447.81
		หินดาด	63,893.78
ตาก	แม่ระมาด	แม่จะเรา	66,734.23
		แม่ตื่น	266,302.65
		แม่ระมาด	39,569.05
		ชะเนงจื้อ	202,113.07
		พระธาตุ	116,986.22
		สามหมื่น	259,453.74
	แม่สอด	แม่กาษา	166,207.44
		แม่กุ	73,328.71
		แม่ตาว	17,576.45
		แม่ปะ	63,542.66
		ด่านแม่ละเมา	155,888.74
		ท่าสายลวด	39,023.05
		พระธาตุผาแดง	58,219.57
		พะวอ	344,448.52
		มหาวัน	64,047.14
	บ้านตาก	เกาะตะเภา	54,120.04
		แม่สลิต	202,757.15
		ตากตก	29,709.29
		ตากออก	63,415.31
		ห้องฟ้า	142,138.04
		ทุ่งกระเซาะ	94,141.93
		สมอโคน	56,075.25
	พบพระ	คีรีราษฎร์	316,309.21

พื้นที่เสี่ยงภาวะน้ำแล้งน้อย ในพื้นที่สำนักงานทรัพยากรน้ำที่ 1

จังหวัด	อำเภอ	ตำบล	พื้นที่เสี่ยงน้ำแล้ง (ไร่)
		ช่องแคบ	126,445.14
		พบพระ	61,625.57
		รวมไทยพัฒนา	62,616.32
		วาเล่ย์	48,980.69
	สามเงา	บ้านนา	1,312,343.60
		ยกกระบัตร์	185,027.18
		วังหมัน	40,196.32
		สามเงา	30,181.86
	อุ้มผาง	แม่กลอง	36,992.60
		แม่จัน	891,566.99
		แม่ละมุ้ง	1,275,466.97
		โมโกร	364,322.55
		หนองหลวง	166,373.07
		อุ้มผาง	278,450.66
พะเยา	เชียงคำ	เวียง	6,517.20
		แม่ลาว	95,467.53
		ทุ่งผาสุข	10,070.62
		น้ำแวน	52,536.90
		ฝายกวาง	103,750.94
		ร่มเย็น	153,052.00
		อ่างทอง	50,153.48
	เชียงม่วน	เชียงม่วน	85,863.04
		บ้านมาง	98,987.40
		สระ	251,218.40
	เมืองพะเยา	แม่ใส	19,198.81
		แม่กา	97,445.66
		แม่ณาเรือ	68,953.51

พื้นที่เสี่ยงภาวะน้ำแล้งน้อย ในพื้นที่สำนักงานทรัพยากรน้ำที่ 1

จังหวัด	อำเภอ	ตำบล	พื้นที่เสี่ยงน้ำแล้ง (ไร่)
		แม่ปืม	66,418.51
		จำป่าหวาย	65,785.26
		ท่าจำปี	28,073.75
		ท่าวังทอง	24,009.60
		บ้านใหม่	36,233.20
		บ้านต่อม	27,090.55
		บ้านต้ำ	58,520.26
		บ้านตุ่น	18,276.10
		บ้านสาาง	17,549.35
		สันป่าม่วง	20,542.08
	แม่ใจ	เจริญราษฎร์	21,000.22
		แม่ใจ	10,083.14
		แม่สุก	22,362.32
		บ้านเหล่า	60,654.98
		ป่าแฝก	26,659.76
		ศรีถ้อย	43,601.47
	จุน	จุน	86,074.17
		ทุ่งรวงทอง	46,628.35
		พระธาตุขิงแกง	48,317.48
		ล่อ	32,326.99
		หงส์หิน	48,070.09
		ห้วยข้าวก่ำ	40,977.87
		ห้วยยางขาม	29,495.94
	ดอกคำใต้	คือเวียง	20,540.17
		ดงสุวรรณ	36,922.96
		ดอกคำใต้	17,686.73
		ดอนศรีชุม	16,729.83

พื้นที่เสี่ยงภาวะน้ำแล้งน้อย ในพื้นที่สำนักงานทรัพยากรน้ำที่ 1

จังหวัด	อำเภอ	ตำบล	พื้นที่เสี่ยงน้ำแล้ง (ไร่)
		บ้านถ้ำ	54,096.96
		บ้านปิ่น	42,136.28
		บุญเกิด	10,416.95
		ป่าซาง	19,023.57
		สว่างอารมณ์	16,247.10
		สันโค้ง	41,936.75
		หนองหล่ม	137,919.81
		ห้วยลาน	52,206.54
	ปง	ควร	42,754.72
		นาปริง	57,881.98
		ปง	224,670.31
		ผาช้างน้อย	277,814.15
		ออย	82,350.15
	ภูกามยาว	แม่อิง	10,504.17
		ดงเจน	45,550.33
		ห้วยแก้ว	74,548.99
	ภูซาง	เชียงแรง	31,104.93
		ทุ่งกิ้ว	61,271.42
		ป่าสัก	10,425.62
		ภูซาง	61,020.30
		สบง	20,685.60
ลำปาง	เถิน	เถินบุรี	50,224.98
		เวียงมอก	373,820.48
		แม่ถอด	195,801.34
		แม่ปะ	140,720.91
		แม่มอก	167,647.30
		แม่วะ	63,429.93

พื้นที่เสี่ยงภาวะน้ำแล้งน้อย ในพื้นที่สำนักงานทรัพยากรน้ำที่ 1

จังหวัด	อำเภอ	ตำบล	พื้นที่เสี่ยงน้ำแล้ง (ไร่)
		นาโป่ง	95,380.77
		ล้อมแรด	24,887.09
	เมืองปาน	แจ้ซ้อน	153,311.83
		ทุ่งกว้าว	104,787.35
		บ้านขอ	150,834.45
		หัวเมือง	117,937.46
	เมืองลำปาง	บ้านเอื้อม	115,633.45
		บ้านคำ	78,124.50
	แจ้ห่ม	เมืองมาย	94,650.37
		แจ้ห่ม	59,755.48
		แม่สุก	76,032.52
		ทุ่งผิ่	124,786.61
		บ้านสา	125,892.83
		ปงดอน	202,236.19
	แม่ทะ	บ้านบอม	37,783.24
		วังเงิน	45,118.55
	แม่พริก	แม่พริก	252,128.55
		ผาปัง	50,925.70
		พระบาทวังตวง	70,363.72
	วังเหนือ	ทุ่งฮั่ว	81,544.40
		ร่องเคาะ	104,658.52
		วังเหนือ	47,570.22
		วังแก้ว	117,537.56
		วังซ้าย	38,451.74
ลำพูน	ลี้	แม่ลาน	110,851.31
		ก้อ	331,686.66
		ดงดำ	50,372.86

พื้นที่เสี่ยงภาวะน้ำแล้งน้อย ในพื้นที่สำนักงานทรัพยากรน้ำที่ 1

จังหวัด	อำเภอ	ตำบล	พื้นที่เสี่ยงน้ำแล้ง (ไร่)
		นาทราย	124,588.95
		ป่าไผ่	84,035.23
		ลี	103,999.81
		ศรีวิชัย	164,993.24
รวม			37,931,718.14

พื้นที่เสี่ยงภาวะน้ำแล้งปานกลาง ในพื้นที่สำนักงานทรัพยากรน้ำที่ 1

จังหวัด	อำเภอ	ตำบล	พื้นที่เสี่ยงน้ำแล้ง (ไร่)			
เชียงใหม่	เชียงดาว	เมืองคอง	178,487.87			
		เมืองงาย	96,482.10			
		แม่นะ	344,202.57			
		ทุ่งข้าวพวง	129,925.72			
		ปิงโค้ง	212,229.89			
	แม่แจ่ม	แม่ศึก	แม่ศึก	430,416.61		
			กองแขก	225,739.63		
			ช่างเคิ่ง	117,113.13		
		ท่าผา	ท่าผา	69,138.88		
			บ้านทับ	320,755.69		
			ปางหินฝน	154,214.29		
		แม่ฮ่าย	ท่าตอน	67,376.07		
			กัลยาณิวัฒนา	แม่แดด	96,973.58	
		ดอยเต่า		ดอยเต่า	62,114.56	
		ดอยหล่อ		ดอยหล่อ	59,198.05	
		ฝาง	ยางคราม	ยางคราม	22,588.99	
				สองแคว	5,024.01	
			สันติสุข	สันติสุข	51,322.98	
				เวียง	เวียง	35,586.25
					แม่คะ	128,844.34
อมก๋อย	ยางเปียง	ยางเปียง	441,379.24			
		นาคอเรือ	174,989.49			
	ฮอด	หางดง	137,687.21			
		เชียงแสน	เวียง	38,924.75		
			แม่เงิน	69,926.55		
บ้านแซว	74,453.94					
ป่าสัก	28,957.52					

พื้นที่เสี่ยงภาวะน้ำแล้งปานกลาง ในพื้นที่สำนักงานทรัพยากรน้ำที่ 1

จังหวัด	อำเภอ	ตำบล	พื้นที่เสี่ยงน้ำแล้ง (ไร่)
		ศรีดอนมูล	39,148.12
	เชียงของ	ศรี้ง	52,434.32
		ศรีดอนชัย	80,848.82
		สถาน	63,872.27
	เทิง	เชียงเคี่ยน	46,003.19
		จ้าว	50,072.36
		ดัวเต่า	160,578.35
		ปล้อง	47,879.67
		ศรีดอนไชย	19,695.00
		หงาว	43,290.47
		หนองแรด	22,397.61
	เมืองเชียงราย	แม่ยาว	189,864.07
		ดอยลาน	92,374.74
		ท่าสาย	30,564.12
	เวียงแก่น	ม่วงยาย	43,375.17
	เวียงชัย	ดอนศิลา	61,673.28
		ผางาม	73,618.90
	ขุนตาล	ต้า	41,811.38
		ยางฮอม	86,216.82
	ดอยหลวง	หนองป่าก่อ	43,699.98
	พญาเม็งราย	เม็งราย	65,898.87
		แม่เปา	69,640.93
		แม่ต้า	26,610.89
	พาน	เมืองพาน	19,758.89
		เวียงห้าว	43,541.78
		แม่อ้อ	57,229.07
		ธารทอง	27,990.68

พื้นที่เสี่ยงภาวะน้ำแล้งปานกลาง ในพื้นที่สำนักงานทรัพยากรน้ำที่ 1

จังหวัด	อำเภอ	ตำบล	พื้นที่เสี่ยงน้ำแล้ง (ไร่)
		สันกลาง	33,972.26
		สันมะเค็ด	41,204.29
กำแพงเพชร	เมืองกำแพงเพชร	คลองแม่ลาย	46,057.20
		ท่าขุนราม	26,384.61
		นาบ่อคำ	113,488.23
		วังทอง	41,672.89
	ขามเฒ่า	ปางมะค่า	138,875.16
	คลองลาน	โป่งน้ำร้อน	315,803.44
		คลองน้ำไหล	259,503.50
		สักงาม	159,946.68
ตาก	สามเงา	ย่านรี	59,387.18
		วังจันทร์	108,484.43
รวม			6,718,923.53

พื้นที่เสี่ยงภาวะน้ำแล้งมาก ในพื้นที่สำนักงานทรัพยากรน้ำที่ 1

จังหวัด	อำเภอ	ตำบล	พื้นที่เสี่ยงน้ำแล้ง (ไร่)	
เชียงราย	เชียงของ	เวียง	69,500.54	
		บุญเรือง	31,018.98	
		ริมโขง	52,854.93	
		ห้วยซ้อ	126,611.13	
	เทิง	เวียง	73,648.48	
	ดอยหลวง	โชคชัย	108,525.13	
		ปงน้อย	46,003.16	
	กำแพงเพชร	คลองลาน	คลองลานพัฒนา	171,289.41
	ตาก	เมืองตาก	แม่ท้อ	339,811.26
			โป่งแดง	270,397.38
ไม้งาม			62,790.14	
ตลุกกลางทุ่ง			61,206.76	
น้ำร้อน			61,616.74	
ป่ามะม่วง			24,555.46	
วังประจบ			163,056.28	
วังหิน			103,964.46	
หนองบัวเหนือ			51,301.93	
หนองบัวใต้			58,960.99	
วังเจ้า			เชียงทอง	303,044.08
			นาโบสถ์	110,659.05
			ประดาง	34,533.84
รวม			2,325,350.13	

ภาคผนวก 3

ความพร้อมด้านสถานีตรวจวัดสถานการณ์น้ำ

(สถานี Early Warning โทรมมาตร กล้อง CCTV และสถานีอุตุ-อุทกวิทยา)

การตรวจสอบความพร้อมสถานีเตือนภัยน้ำหลาก - ดินถล่ม (Early Warning System) 2566

สำนักงานทรัพยากรน้ำที่ 1 จ.ลำปาง

ข้อมูล ณ วันที่ 24 พฤษภาคม 2566

Table with columns: ลำดับ, สถานี, บ้าน, หมู่, ตำบล, อำเภอ, จังหวัด, ศูนย์หลัก, ศูนย์สาขา, UTM_N, UTM_E, lat_y, long_x, ปัจจุบันประมาณ, ประเภทสถานี, สภาพการใช้งาน, เบอร์โทรศัพท์, ประเภทบ้าน, ชื่อผู้, เบอร์ผู้, หน่วยงานรับผิดชอบ

การตรวจสอบความพร้อมสถานีเตือนภัยน้ำหลาก - ดินถล่ม (Early Warning System) 2566

สำนักงานทรัพยากรน้ำที่ 1 จ.ลำปาง

ข้อมูล ณ วันที่ 24 พฤษภาคม 2566

ลำดับ	สถานี	บ้าน	หมู่	ตำบล	อำเภอ	จังหวัด	ศูนย์หลัก	ศูนย์สาขา	UTM_N	UTM_E	lat_y	long_x	ปีงบประมาณ	ประเภทสถานี	สภาพการใช้งาน	เบอร์โทรศัพท์	ประเภทบ้าน	ชื่อผู้รั้ง	เบอร์ผู้รั้ง	หน่วยงานรับผิดชอบ
677	STN1838	บ้านใหม่แม่ขามเงิน	11	ศรีถ้อย	แม่สรวย	เชียงราย	โขงเหนือ	น้ำแม่ลาวส่วนที่ 1	2,163,750	546,271	19.568120	99.441150	2565	Rain Gauge	ใช้งานได้	053-166-766	สถานีหลัก	นายอนวัฒน์ วราดิกล	095-5702034	ส่วนอุทกวิทยาที่ 2 เชียงราย
678	STN1839	บ้านอาฮีโค๊ะ (บ้านป่าซ้อแม่หงษ์)	9	ศรีถ้อย	แม่สรวย	เชียงราย	โขงเหนือ	น้ำแม่ลาวส่วนที่ 1	2,175,886	532,001	19.678070	99.305300	2565	Rain Gauge	ใช้งานได้	053-166-766	สถานีหลัก	นายอิทธิรงค์ จะย	065-0236696	ส่วนอุทกวิทยาที่ 2 เชียงราย
679	STN1840	บ้านโป่งกลางน้ำ	12	วาวี	แม่สรวย	เชียงราย	โขงเหนือ	น้ำแม่สรวย	2,197,402	550,163	19.872124	99.479156	2565	Rain Gauge	ใช้งานได้	053-166-766	สถานีหลัก	นายอาชาชา ยีเซาะ	088-2507633	ส่วนอุทกวิทยาที่ 2 เชียงราย
680	STN1841	บ้านจู่จี้	19	วาวี	แม่สรวย	เชียงราย	โขงเหนือ	น้ำแม่สรวย	2,200,302	553,542	19.898240	99.511515	2565	Rain Gauge	ใช้งานได้	053-166-766	สถานีหลัก	นายสุทนต์ วิบูลย์โรจน์กุล	085-6228294	ส่วนอุทกวิทยาที่ 2 เชียงราย
681	STN1842	บ้านหัวน้ำเย็น*	11	วาวี	แม่สรวย	เชียงราย	โขงเหนือ	น้ำแม่สรวย	2,193,791	553,025	19.839418	99.506389	2565	Float Gauge	ใช้งานได้	053-166-766	สถานีหลัก	นายพินกร พงษ์สินเจริญ	081-16299848	ส่วนอุทกวิทยาที่ 2 เชียงราย
682	STN1843	บ้านทุ่งยาว	7	แม่เจดีย์	เวียงป่าเป้า	เชียงราย	โขงเหนือ	น้ำแม่ลาวส่วนที่ 1	2,121,727	546,122	19.188357	99.438707	2565	Rain Gauge	ใช้งานได้	053-166-766	สถานีหลัก	นายธนวิทย์ ไชยวงศ์	097-0534674	ส่วนอุทกวิทยาที่ 2 เชียงราย
683	STN1844	บ้านสาเจริญ*	16	แม่เจดีย์	เวียงป่าเป้า	เชียงราย	โขงเหนือ	น้ำแม่ลาวส่วนที่ 1	2,122,625	554,721	19.196259	99.520523	2565	Float Gauge	ใช้งานได้	053-166-766	สถานีหลัก	นายประสพ ไชยคันทา	088-4061042	ส่วนอุทกวิทยาที่ 2 เชียงราย
684	STN1845	บ้านโป่งหนอง	3	เวียง	เวียงป่าเป้า	เชียงราย	โขงเหนือ	น้ำแม่ลาวส่วนที่ 1	2,141,365	556,307	19.365567	99.536156	2565	Rain Gauge	ใช้งานได้	053-166-766	สถานีหลัก	นายอุตุร ศรีธิง	080-7940095	ส่วนอุทกวิทยาที่ 2 เชียงราย
685	STN1846	บ้านใหม่พัฒนา	11	เวียง	เวียงป่าเป้า	เชียงราย	โขงเหนือ	น้ำแม่ลาวส่วนที่ 1	2,139,062	555,562	19.344777	99.528999	2565	Rain Gauge	ใช้งานได้	053-166-766	สถานีหลัก	นางสาวทิพารพ ยานอก	080-2058543	ส่วนอุทกวิทยาที่ 2 เชียงราย
686	STN1847	บ้านป่าตึง	5	บ้านโป่ง	เวียงป่าเป้า	เชียงราย	โขงเหนือ	น้ำแม่ลาวส่วนที่ 1	2,135,105	543,004	19.309325	99.409349	2565	Rain Gauge	ใช้งานได้	053-166-766	สถานีหลัก	นายสมศักดิ์ เหล็กไหม	095-3273160	ส่วนอุทกวิทยาที่ 2 เชียงราย
687	STN1848	บ้านแม่ปูนล่าง (บ้านแม่ปูนน้อย)	9	เวียง	เวียงป่าเป้า	เชียงราย	โขงเหนือ	น้ำแม่ลาวส่วนที่ 1	2,140,696	542,643	19.359860	99.406038	2565	Rain Gauge	ใช้งานได้	053-166-766	สถานีหลัก	นายเจณี จงชื้อ	092-4019654	ส่วนอุทกวิทยาที่ 2 เชียงราย
688	STN1849	บ้านขุนหัวโคก	14	ต้นเต่า	เทิง	เชียงราย	โขงเหนือ	แม่ลาว	2,182,062	644,064	19.728870	100.374775	2565	Rain Gauge	ใช้งานได้	053-166-766	สถานีหลัก	นายสุวัฒน์ วารักษ์ตระกูล	064-0086347	ส่วนอุทกวิทยาที่ 2 เชียงราย
689	STN1850	บ้านศรีโพธิ์เงิน	1	ศรีโพธิ์เงิน	ป่าแดด	เชียงราย	โขงเหนือ	แม่น้ำอิงตอนกลางส่วนที่ 1	2,150,441	601,307	19.445814	99.965101	2565	Rain Gauge	ใช้งานได้	053-166-766	สถานีหลัก	นายดวงแก้ว ชินทา	082-0751736	ส่วนอุทกวิทยาที่ 2 เชียงราย
690	STN1851	บ้านดงเจริญ	13	ม่วงคำ	พาน	เชียงราย	โขงเหนือ	แม่น้ำทุ่ง	2,154,104	574,081	19.480109	99.705893	2565	Rain Gauge	ใช้งานได้	053-166-766	สถานีหลัก	นายกถ้ำ พรหมแก้ว	091-1579505	ส่วนอุทกวิทยาที่ 2 เชียงราย
691	STN1852	บ้านท่าตีหมี่	18	เมืองพาน	พาน	เชียงราย	โขงเหนือ	แม่น้ำทุ่ง	2,159,654	573,095	19.530298	99.696714	2565	Rain Gauge	ใช้งานได้	053-166-766	สถานีหลัก	นายณภัท จันทียง	093-2980763	ส่วนอุทกวิทยาที่ 2 เชียงราย
692	STN1853	บ้านดงพะเสียน	10	เจริญเมือง	พาน	เชียงราย	โขงเหนือ	แม่น้ำทุ่ง	2,172,902	581,188	19.649697	99.774420	2565	Rain Gauge	ใช้งานได้	053-166-766	สถานีหลัก	นายพิทักษ์ รื่นแก้ว	086 1220317	ส่วนอุทกวิทยาที่ 2 เชียงราย
693	STN1854	บ้านดอยงาม	1	เวียงฟ้า	พาน	เชียงราย	โขงเหนือ	แม่น้ำทุ่ง	2,159,268	590,417	19.526098	99.861789	2565	Rain Gauge	ใช้งานได้	053-166-766	สถานีหลัก	นายพิชิตชาย มะโนพงษ์	094 7307224	ส่วนอุทกวิทยาที่ 2 เชียงราย
694	STN1855	บ้านปางรุ่ง	6	หนองสนม	ดอกคำใต้	พะเยา	ยม	แม่น้ำยมตอนบนส่วนที่ 3	2,089,601	619,895	18.895050	100.138370	2565	Rain Gauge	ใช้งานได้	053-166-766	สถานีหลัก	นายวิจิต บัวมาก	062-1248376	ส่วนอุทกวิทยาที่ 2 เชียงราย
695	STN1856	บ้านกิวแก้ว	8	หัวขัวแก้ว	จุน	พะเยา	โขงเหนือ	แม่น้ำอิงตอนกลางส่วนที่ 2	2,143,175	614,303	19.379460	100.088455	2565	Rain Gauge	ใช้งานได้	053-166-766	สถานีหลัก	นายสมบัติน จินาสา	085-6523342	ส่วนอุทกวิทยาที่ 2 เชียงราย
696	STN1857	บ้านผาขาว	3	ทุ่งผาขาว	เชียงคำ	พะเยา	โขงเหนือ	แม่ลาว	2,152,037	634,242	19.458293	100.278919	2565	Rain Gauge	ใช้งานได้	053-166-766	สถานีหลัก	นายจักรินทร์ อินคำ	084-8049307	ส่วนอุทกวิทยาที่ 2 เชียงราย
697	STN1858	บ้านปางสำ*	9	ร่มเย็น	เชียงคำ	พะเยา	โขงเหนือ	แม่ลาว	2,156,716	652,989	19.499217	100.457859	2565	Float Gauge	ใช้งานได้	053-166-766	สถานีหลัก	นายวิวัฒน์ ไชรงค์	086-1964270	ส่วนอุทกวิทยาที่ 2 เชียงราย
698	STN1859	บ้านประชาภักดี (บ้านห้วยปืม)	13	ร่มเย็น	เชียงคำ	พะเยา	โขงเหนือ	แม่ลาว	2,160,761	651,124	19.535907	100.440415	2565	Rain Gauge	ใช้งานได้	053-166-766	สถานีหลัก	นายวิชา แซ่ย่าง	091-3032159	ส่วนอุทกวิทยาที่ 2 เชียงราย
699	STN1860	บ้านนาบัว	9	สระ	เชียงม่วน	พะเยา	ยม	แม่น้ำยมตอนบนส่วนที่ 2	2,098,708	620,527	18.977305	100.144935	2565	Rain Gauge	ใช้งานได้	053-166-766	สถานีหลัก	นายภมรพร แซ่จ้าว	080-6320048	ส่วนอุทกวิทยาที่ 2 เชียงราย
700	STN1861	บ้านแม่จิว	10	ปง	ปง	พะเยา	ยม	แม่น้ำยมตอนบนส่วนที่ 2	2,104,807	631,451	19.031743	100.249101	2565	Rain Gauge	ใช้งานได้	053-166-766	สถานีหลัก	นายกิติพงษ์ สวรรคอก	080-6716143	ส่วนอุทกวิทยาที่ 2 เชียงราย
701	STN1862	บ้านห้วยกอก (บ้านน้ำปุก)	2	ผาซ้ำน้อย	ปง	พะเยา	ยม	แม่น้ำยม	2,134,207	661,505	19.295199	100.537077	2565	Rain Gauge	ใช้งานได้	053-166-766	สถานีหลัก	นายธัญมณี เรียงสกุลชาติ	084-0572633	ส่วนอุทกวิทยาที่ 2 เชียงราย
702	STN1863	บ้านปางคำเหนือ	6	ผาซ้ำน้อย	ปง	พะเยา	ยม	แม่น้ำยมตอนบนส่วนที่ 1	2,142,244	654,446	19.368361	100.470562	2565	Rain Gauge	ใช้งานได้	053-166-766	สถานีหลัก	นายกาญจน์ แซ่ท้าว	093-3058926	ส่วนอุทกวิทยาที่ 2 เชียงราย
703	STN1864	บ้านปางพริก	3	ผาซ้ำน้อย	ปง	พะเยา	ยม	แม่น้ำยมตอนบนส่วนที่ 1	2,136,301	653,877	19.314713	100.464666	2565	Rain Gauge	ใช้งานได้	053-166-766	สถานีหลัก	นายอิทธิระ วาจาสุภาพ	080-1358222	ส่วนอุทกวิทยาที่ 2 เชียงราย
704	STN1865	บ้านน้ำฮาก	16	ปง	ปง	พะเยา	ยม	แม่น้ำยมตอนบนส่วนที่ 1	2,137,838	642,642	19.329427	100.357865	2565	Rain Gauge	ใช้งานได้	053-166-766	สถานีหลัก	นายผล สุทรวงค์	089-9522046	ส่วนอุทกวิทยาที่ 2 เชียงราย
705	STN1866	บ้านร่ององ	7	ดงเจน	สุกามยาว	พะเยา	โขงเหนือ	แม่น้ำอิงตอนกลางส่วนที่ 1	2,133,355	598,758	19.291550	99.939935	2565	Rain Gauge	ใช้งานได้	053-166-766	สถานีหลัก	นายสุพันธ์ สอนใจ	064-6251255	ส่วนอุทกวิทยาที่ 2 เชียงราย
706	STN1867	บ้านสันป่าล้าน	12	ห้วยแก้ว	สุกามยาว	พะเยา	โขงเหนือ	แม่น้ำอิงตอนกลางส่วนที่ 1	2,134,384	601,104	19.300732	99.962315	2565	Rain Gauge	ใช้งานได้	053-166-766	สถานีหลัก	นายศรราช ก้อนคำ	091-8572591	ส่วนอุทกวิทยาที่ 2 เชียงราย
707	STN1868	บ้านภาคคีติกลาง	8	ห้วยแก้ว	สุกามยาว	พะเยา	โขงเหนือ	แม่น้ำอิงตอนกลางส่วนที่ 1	2,145,573	603,172	19.401731	99.982602	2565	Rain Gauge	ใช้งานได้	053-166-766	สถานีหลัก	นายชรรค์ดี ทาเขียว	089-2701172	ส่วนอุทกวิทยาที่ 2 เชียงราย
708	STN1869	บ้านแม่สุกตอย (บ้านม่อนตากทราย)	9	แม่สุก	แม่ใจ	พะเยา	โขงเหนือ	แม่น้ำอิงตอนบน	2,137,100	579,255	19.326253	99.754483	2565	Rain Gauge	ใช้งานได้	053-166-766	สถานีหลัก	นายสมหมาย อุ่นอ้อย	081-1690530	ส่วนอุทกวิทยาที่ 2 เชียงราย
709	STN1870	บ้านแม่ทอง	5	แม่จัน	แม่จัน	เชียงราย	โขงเหนือ	น้ำแม่จัน	2,225,770	589,863	20.127025	99.859735	2565	Rain Gauge	ใช้งานได้	053-777-112	สถานีหลัก	ยังไม่มีช่าง		ส่วนอุทกวิทยาที่ 4 เชียงแสน
710	STN1871	บ้านนาไค้*	20	แม่สองโน	แม่ฟ้าหลวง	เชียงราย	โขงเหนือ	น้ำแม่จัน	2,244,033	559,034	20.293242	99.565398	2565	Float Gauge	ใช้งานได้	053-777-112	สถานีหลัก	ยังไม่มีช่าง		ส่วนอุทกวิทยาที่ 4 เชียงแสน
711	STN1872	บ้านธาตุ	4	แม่สองนอก	แม่ฟ้าหลวง	เชียงราย	โขงเหนือ	น้ำแม่จัน	2,228,108	569,777	20.148983	99.667670	2565	Rain Gauge	ใช้งานได้	053-777-112	สถานีหลัก	ยังไม่มีช่าง		ส่วนอุทกวิทยาที่ 4 เชียงแสน

การตรวจสอบความพร้อมสถานีตรวจวัดสภาพน้ำทางไกลอัตโนมัติ (โทรมาตร) 2566

สำนักงานทรัพยากรน้ำที่ 1 จ.ลำปาง

ข้อมูล ณ วันที่ 24 พฤษภาคม 2566

ลำดับ	ชื่อสถานี	รหัสสถานี	ปีที่ก่อสร้าง	ข้อมูลที่ตรวจวัด			ตำบล	อำเภอ	จังหวัด	ศูนย์หลัก	รหัสศูนย์หลัก	Zone	UTM (N)	UTM (E)	lat_y	long_x	สภาพการใช้งาน (ได้/ไม่ได้)			ผู้สำรวจ		ผู้ดูแล		เบอร์ติดต่อ	หน่วยงานที่รับผิดชอบ
				ฝน	ระดับน้ำ	รูปภาพ/วิดีโอ											ฝน	ระดับน้ำ	รูปภาพ/วิดีโอ	ชื่อ	ตำแหน่ง	ชื่อ	ตำแหน่ง		
50	สะพานบ้านลิ้มเม็คคืด	TC030317	2564	/	/		เวียงทอง	เวียงป่าเป้า	เชียงราย	โขงเหนือ	02	47N	2,128,401	554,620	19,248460	99.519731	/	/	-	นายอิทธิพร โฉมแดง	เจ้าพนักงานลูกทวิทยาอาวุโส	-	-	-	ส่วนอุทกวิทยาที่ 2 เชียงราย
51	สะพานบ้านบัวรวก	TC030318	2564	/	/		ธารทอง	พาน	เชียงราย	โขงเหนือ	02	47N	2,179,772	574,598	19,712035	99.711841	/	/	-	นายอิทธิพร โฉมแดง	เจ้าพนักงานลูกทวิทยาอาวุโส	-	-	-	ส่วนอุทกวิทยาที่ 2 เชียงราย
52	สะพานสบกอก	TC030115	2564		x		บ้านเขว	เชียงแสน	เชียงราย	โขงเหนือ	02	47N	2,237,126	617,866	20,228117	100.128349		x	-	นายมานพ ไทยหล่อ	เจ้าพนักงานลูกทวิทยาอาวุโส	-	-	-	ส่วนอุทกวิทยาที่ 4 เชียงแสน
53	โรงเรียนอนุบาลดอกคำใต้ (ชุมชนสันติราษฎร์)	TC020510	2564	/	/		บุญเกิด	ดอกคำใต้	พะเยา	โขงเหนือ	02	47N	2,118,961	603,628	19,161239	99.985508	/	-	-	นายอิทธิพร โฉมแดง	เจ้าพนักงานลูกทวิทยาอาวุโส	-	-	-	ส่วนอุทกวิทยาที่ 2 เชียงราย
54	โรงเรียนบ้านร่องบัว	TC020511	2564	/	/		ดงเงิน	ภูคา	พะเยา	โขงเหนือ	02	47N	2,132,983	599,072	19,288175	99.942900	/	-	-	นายอิทธิพร โฉมแดง	เจ้าพนักงานลูกทวิทยาอาวุโส	-	-	-	ส่วนอุทกวิทยาที่ 2 เชียงราย
55	โรงเรียนบ้านหนองบัว	TC020603	2564	/	/		เมืองพาน	พาน	เชียงราย	โขงเหนือ	02	47N	2,161,647	577,078	19,548153	99.734752	/	-	-	นายอิทธิพร โฉมแดง	เจ้าพนักงานลูกทวิทยาอาวุโส	-	-	-	ส่วนอุทกวิทยาที่ 2 เชียงราย
56	สะพานพระธรรมนิกรราช	TC020512	2564	/	/		หัวฮาน	ดอกคำใต้	พะเยา	โขงเหนือ	02	47N	2,150,263	609,483	19,443778	100.042972	/	/	-	นายอิทธิพร โฉมแดง	เจ้าพนักงานลูกทวิทยาอาวุโส	-	-	-	ส่วนอุทกวิทยาที่ 2 เชียงราย
57	โรงเรียนบ้านห้วย (เชิงคันคาวโรว)	TC020705	2564	/	/		ห้วย	เชิงคำ	พะเยา	โขงเหนือ	02	47N	2,159,255	636,570	19,523352	100.301619	/	-	-	นายอิทธิพร โฉมแดง	เจ้าพนักงานลูกทวิทยาอาวุโส	-	-	-	ส่วนอุทกวิทยาที่ 2 เชียงราย
58	สะพานบ้านป่าข่า	TC020805	2564	x	x		เม็กราย	พญาเม็กราย	เชียงราย	โขงเหนือ	02	47N	2,199,173	629,483	19,884479	100.236852	x	x	-	นายอิทธิพร โฉมแดง	เจ้าพนักงานลูกทวิทยาอาวุโส	-	-	-	ส่วนอุทกวิทยาที่ 2 เชียงราย
59	สะพานบ้านห้วยยาว	TC020903	2564	/	/		ห้วยยาว	เวียงแก่น	เชียงราย	โขงเหนือ	02	47N	2,222,716	657,472	20,095092	100.506167	/	/	-	นายมานพ ไทยหล่อ	เจ้าพนักงานลูกทวิทยาอาวุโส	-	-	-	ส่วนอุทกวิทยาที่ 4 เชียงแสน
60	สะพานบ้านแม่คำสาเงิน	TC020309	2564	/	/		แม่คำ	แม่จัน	เชียงราย	โขงเหนือ	02	47N	2,235,660	587,411	20,216500	99.836750	/	/	-	นายมานพ ไทยหล่อ	เจ้าพนักงานลูกทวิทยาอาวุโส	-	-	-	ส่วนอุทกวิทยาที่ 4 เชียงแสน
61	สะพานประติศาสตร์	TC010211	2564		x	/	ทุ่งยาว	ป่า	แม่ฮ่องสอน	สาละวิน	01	47N	2,133,813	443,796	19,297328	98.465043		x	/	นายพนงศักดิ์ ธีรารักษ์	เจ้าพนักงานลูกทวิทยาอาวุโส	-	-	-	ส่วนอุทกวิทยาที่ 3 แม่ฮ่องสอน
62	สะพานบ้านผาสำราญ	TC010508	2564	/	/		เมืองแปง	ป่า	แม่ฮ่องสอน	สาละวิน	01	47N	2,125,629	429,662	19,222927	98.330820	/	/	-	นายพนงศักดิ์ ธีรารักษ์	เจ้าพนักงานลูกทวิทยาอาวุโส	-	-	-	ส่วนอุทกวิทยาที่ 3 แม่ฮ่องสอน
63	สะพานข้ามคลองแม่ลำ	TC010509	2564	/	/	/	ปางมะผ้า	ปางมะผ้า	แม่ฮ่องสอน	สาละวิน	01	47N	2,158,429	421,004	19,519004	98.247093	/	/	/	นายพนงศักดิ์ ธีรารักษ์	เจ้าพนักงานลูกทวิทยาอาวุโส	-	-	-	ส่วนอุทกวิทยาที่ 3 แม่ฮ่องสอน
64	สะพานบ้านปางหมู	TC010510	2564	/	/	/	ปางหมู	เมือง	แม่ฮ่องสอน	สาละวิน	01	47N	2,139,528	390,847	19,346794	97.960790	/	/	/	นายพนงศักดิ์ ธีรารักษ์	เจ้าพนักงานลูกทวิทยาอาวุโส	-	-	-	ส่วนอุทกวิทยาที่ 3 แม่ฮ่องสอน
65	โรงเรียนบ้านป่าลาน	TC010606	2564	/	/		หัวโฮง	เมือง	แม่ฮ่องสอน	สาละวิน	01	47N	2,110,763	387,638	19,086697	97.931925	/	-	-	นายพนงศักดิ์ ธีรารักษ์	เจ้าพนักงานลูกทวิทยาอาวุโส	-	-	-	ส่วนอุทกวิทยาที่ 3 แม่ฮ่องสอน
66	สะพานบ้านแม่สุริน	TC010703	2564	/	/		ขุนยวม	ขุนยวม	แม่ฮ่องสอน	สาละวิน	01	47N	2,091,301	388,830	18,910902	97.944357	/	/	-	นายพนงศักดิ์ ธีรารักษ์	เจ้าพนักงานลูกทวิทยาอาวุโส	-	-	-	ส่วนอุทกวิทยาที่ 3 แม่ฮ่องสอน
67	สะพานบ้านขุนยวม	TC010806	2564	/	/		ขุนยวม	ขุนยวม	แม่ฮ่องสอน	สาละวิน	01	47N	2,079,855	387,320	18,807388	97.930675	/	/	-	นายพนงศักดิ์ ธีรารักษ์	เจ้าพนักงานลูกทวิทยาอาวุโส	-	-	-	ส่วนอุทกวิทยาที่ 3 แม่ฮ่องสอน
68	สะพานข้ามน้ำเขม	TC010807	2564	/	/		แม่กี	ขุนยวม	แม่ฮ่องสอน	สาละวิน	01	47N	2,066,768	382,140	18,688845	97.882304	/	/	-	นายพนงศักดิ์ ธีรารักษ์	เจ้าพนักงานลูกทวิทยาอาวุโส	-	-	-	ส่วนอุทกวิทยาที่ 3 แม่ฮ่องสอน
69	สะพานบ้านคอนผึ้ง - บ้านหัวโฮงสิงห์	TC011008	2564	/	/		แม่คะตวน	สมเม	แม่ฮ่องสอน	สาละวิน	01	47N	1,997,571	386,331	18,063771	97.925926	/	/	-	นายพนงศักดิ์ ธีรารักษ์	เจ้าพนักงานลูกทวิทยาอาวุโส	-	-	-	ส่วนอุทกวิทยาที่ 3 แม่ฮ่องสอน
70	สะพานร่วมใจบ้านท่าผาใหม่	TC011009	2564	/	/		ท่าผาใหม่	แม่ลาน้อย	แม่ฮ่องสอน	สาละวิน	01	47N	2,024,477	384,732	18,306824	97.909302	/	/	-	นายพนงศักดิ์ ธีรารักษ์	เจ้าพนักงานลูกทวิทยาอาวุโส	-	-	-	ส่วนอุทกวิทยาที่ 3 แม่ฮ่องสอน
71	สะพานบ้านกองถ้อย	TC011202	2564	/	/		กองถ้อย	สมเม	แม่ฮ่องสอน	สาละวิน	01	47N	2,000,347	415,611	18,090192	98.202459	/	/	-	นายพนงศักดิ์ ธีรารักษ์	เจ้าพนักงานลูกทวิทยาอาวุโส	-	-	-	ส่วนอุทกวิทยาที่ 3 แม่ฮ่องสอน
72	โรงเรียนบ้านแม่สามแลบ	TC011401	2564	/	/		แม่สามแลบ	สมเม	แม่ฮ่องสอน	สาละวิน	01	47N	1,988,470	366,593	17,980403	97.740032	/	-	-	นายพนงศักดิ์ ธีรารักษ์	เจ้าพนักงานลูกทวิทยาอาวุโส	-	-	-	ส่วนอุทกวิทยาที่ 3 แม่ฮ่องสอน
73	โรงเรียนชุมชนบ้านท่าสองยาง	TC011808	2564	x			ท่าสองยาง	ท่าสองยาง	ตาก	สาละวิน	01	47N	1,941,451	386,089	17,556587	97.926672	x	-	-	นายพนงศักดิ์ ธีรารักษ์	เจ้าพนักงานลูกทวิทยาอาวุโส	-	-	-	ส่วนอุทกวิทยาที่ 3 แม่ฮ่องสอน
74	โรงเรียนท่าสองยางวิทยาคม	TC011809	2564	/	/		แม่ต๋าน	ท่าสองยาง	ตาก	สาละวิน	01	47N	1,905,321	418,354	17,231442	98.232029	/	-	-	นายพนงศักดิ์ ธีรารักษ์	เจ้าพนักงานลูกทวิทยาอาวุโส	-	-	-	ส่วนอุทกวิทยาที่ 3 แม่ฮ่องสอน
75	โรงเรียนบ้านขุนห้วยนกแล	TC011810	2564	/	/		พระธาตุ	แม่ระมาด	ตาก	สาละวิน	01	47N	1,881,369	456,495	17,015990	98.591250	/	-	-	นายพนงศักดิ์ ธีรารักษ์	เจ้าพนักงานลูกทวิทยาอาวุโส	-	-	-	ส่วนอุทกวิทยาที่ 3 แม่ฮ่องสอน
76	สะพานบ้านป่าปู	TC010605	2564	/	/		ผาอ่อง	เมือง	แม่ฮ่องสอน	สาละวิน	01	47N	2,125,908	391,124	19,223737	97.964203	/	/	-	นายพนงศักดิ์ ธีรารักษ์	เจ้าพนักงานลูกทวิทยาอาวุโส	-	-	-	ส่วนอุทกวิทยาที่ 3 แม่ฮ่องสอน
77	สะพานข้ามน้ำแม่ละเมา	TC011703	2564	/	/		พระอ	แม่สอ	ตาก	สาละวิน	01	47N	1,853,449	473,489	16,763858	98.751249	/	/	-	นายพนงศักดิ์ ธีรารักษ์	เจ้าพนักงานลูกทวิทยาอาวุโส	-	-	-	ส่วนอุทกวิทยาที่ 3 แม่ฮ่องสอน
78	สะพานข้ามห้วยแม่สอ	TC011603	2564	x	x	/	แม่สอ	แม่สอ	ตาก	สาละวิน	01	47N	1,848,257	455,685	16,716662	98.584297	x	x	/	นายพนงศักดิ์ ธีรารักษ์	เจ้าพนักงานลูกทวิทยาอาวุโส	-	-	-	ส่วนอุทกวิทยาที่ 3 แม่ฮ่องสอน
79	โรงเรียนอนุบาลเทศบาลตำบลพระ	TC011604	2564	/	/		พหพระ	พหพระ	ตาก	สาละวิน	01	47N	1,812,495	467,028	16,393562	98.691217	/	-	-	นายพนงศักดิ์ ธีรารักษ์	เจ้าพนักงานลูกทวิทยาอาวุโส	-	-	-	ส่วนอุทกวิทยาที่ 3 แม่ฮ่องสอน
80	โรงเรียนบ้านนาปู่ป้อม	TC010402	2564	x			นาปู่ป้อม	ปางมะผ้า	แม่ฮ่องสอน	สาละวิน	01	47N	2,172,649	405,034	19,646797	98.094182	x	-	-	นายพนงศักดิ์ ธีรารักษ์	เจ้าพนักงานลูกทวิทยาอาวุโส	-	-	-	ส่วนอุทกวิทยาที่ 3 แม่ฮ่องสอน

การตรวจสอบความพร้อมสถานีส่งสัญญาณด้วยภาพจากกล้อง CCTV 2566

สำนักงานทรัพยากรน้ำที่ 1 จ.ลำปาง

ข้อมูล ณ วันที่ 24 พฤษภาคม 2566

ลำดับ	ชื่อสถานี	รหัสสถานี	ปีที่ก่อสร้าง	ข้อมูลที่ตรวจวัด			ตำบล	อำเภอ	จังหวัด	ลุ่มน้ำหลัก	รหัสลุ่มน้ำหลัก	Zone	UTM (N)	UTM (E)	lat_y	long_x	สภาพการใช้งาน (ได้/ไม่ได้)			ผู้สำรวจ		ผู้ดูแล		เบอร์ติดต่อ	หน่วยงานที่รับผิดชอบ
				ฝน	ระดับน้ำ	รูปภาพ/วีดีโอ											ฝน	ระดับน้ำ	รูปภาพ/วีดีโอ	ชื่อ	ตำแหน่ง	ชื่อ	ตำแหน่ง		
1	จุดสกัดหัวฝาย	110	2553	-	/	/	แม่สาย	แม่สาย	เชียงราย	โขงเหนือ	02	47N	2,260,819	591,187	20,443640	99,874170	-	/	/	นายมานพ ไชยหล่อ	เจ้าพนักงานอุทกวิทยาอาวุโส	-	-	085-7154558	ส่วนอุทกวิทยาที่ 4 เชียงแสน
2	สถานีวัดน้ำโขงที่เชียงแสน	111	2553	-	/	/	เวียง	แม่สาย	เชียงราย	โขงเหนือ	02	47N	2,242,196	613,638	20,274175	100,088198	-	/	/	นายมานพ ไชยหล่อ	เจ้าพนักงานอุทกวิทยาอาวุโส	-	-	094-9289849	ส่วนอุทกวิทยาที่ 4 เชียงแสน
3	โรงเรียนเชียงใหม่ศรีเสียด	113	2553	-	/	/	วัดเกตุ	เมือง	เชียงใหม่	ปิง	06	47N	2,077,248	500,556	18,786897	99,005274	-	/	/	นายชนาธิป สีสด	พนักงานวิเคราะห์ดินน้ำ	-	-	-	ส่วนอุทกวิทยาที่ 1 เชียงใหม่
4	ประปาบ้านปากล่อง	101	2553	-	/	x	ต้นธง	เมือง	ลำพูน	ปิง	06	47N	2,050,298	493,228	18,543306	98,935833	-	/	x	นายชนาธิป สีสด	พนักงานวิเคราะห์ดินน้ำ	-	-	-	ส่วนอุทกวิทยาที่ 1 เชียงใหม่
5	วัดเกาะวาลูกกราม	102	2553	-	/	x	สวนดอก	เมือง	ลำปาง	วัง	07	47N	2,022,565	552,588	18,292017	99,497575	-	/	x	นายชนาธิป สีสด	พนักงานวิเคราะห์ดินน้ำ	-	-	-	ส่วนอุทกวิทยาที่ 1 เชียงใหม่
6	แม่น้ำปิงที่บ้านบางแก้ว	060110T	2559	-	/	/	บางแก้ว	บรรพตพิสัย	นครสวรรค์	ปิง	06	47N	1,769,210	592,645	16,000744	99,866905	/	/	x	นายทนงศักดิ์ นิรากรณ์	เจ้าพนักงานอุทกวิทยาอาวุโส	-	-	-	ส่วนอุทกวิทยาที่ 3 แม่ฮ่องสอน
7	แม่น้ำปิงที่บ้านป่าร้องหัวจี่	060111T	2559	-	/	/	ตากออก	บ้านตาก	ตาก	ปิง	06	47N	1,881,829	509,000	17,020186	99,082785	/	/	/	นายทนงศักดิ์ นิรากรณ์	เจ้าพนักงานอุทกวิทยาอาวุโส	-	-	-	ส่วนอุทกวิทยาที่ 3 แม่ฮ่องสอน
8	สะพานประติมาศาสตร์	TC010211	2564	-	x	/	ทุ่งยาว	ปาย	แม่ฮ่องสอน	สาละวิน	01	47N	2,133,813	443,796	19,297328	98,465043	x	/	/	นายทนงศักดิ์ นิรากรณ์	เจ้าพนักงานอุทกวิทยาอาวุโส	-	-	-	ส่วนอุทกวิทยาที่ 3 แม่ฮ่องสอน
9	สะพานข้ามคลองแม่ปาง	TC010509	2564	/	/	/	ปางมะผ้า	ปางมะผ้า	แม่ฮ่องสอน	สาละวิน	01	47N	2,158,429	421,004	19,519004	98,247093	/	/	/	นายทนงศักดิ์ นิรากรณ์	เจ้าพนักงานอุทกวิทยาอาวุโส	-	-	-	ส่วนอุทกวิทยาที่ 3 แม่ฮ่องสอน
10	สะพานบ้านปางหมู	TC010510	2564	/	/	/	ปางหมู	เมือง	แม่ฮ่องสอน	สาละวิน	01	47N	2,139,528	390,847	19,346794	97,960790	/	/	/	นายทนงศักดิ์ นิรากรณ์	เจ้าพนักงานอุทกวิทยาอาวุโส	-	-	-	ส่วนอุทกวิทยาที่ 3 แม่ฮ่องสอน
11	สะพานข้ามห้วยแม่ล่อด	TC011603	2564	x	x	/	แม่ล่อด	แม่ล่อด	ตาก	สาละวิน	01	47N	1,848,257	455,685	16,716662	98,584297	x	x	/	นายทนงศักดิ์ นิรากรณ์	เจ้าพนักงานอุทกวิทยาอาวุโส	-	-	-	ส่วนอุทกวิทยาที่ 3 แม่ฮ่องสอน

การตรวจสอบความพร้อมสถานีอุตุ - อุทกวิทยา 2566

สำนักงานทรัพยากรน้ำที่ 1 จ.ลำปาง

ข้อมูล ณ วันที่ 24 พฤษภาคม 2566

ลำดับ	รหัสสถานี	ชื่อสถานี	ตำบล	อำเภอ	จังหวัด	HYD	MET	Zone	Lat_Y	Long_X	สภาพการใช้งาน	ผู้ดูแล	เบอร์ติดต่อ	หน่วยงานที่รับผิดชอบ
1	030101	น้ำแม่กกที่บ้านท่าตอน	ท่าตอน	แม่เอย	เชียงใหม่	/	/	47	20.061477	99.360445	ปกติ	นายยุทธนา คำผัด	084-8102510	ส่วนอุทกวิทยาที่ 1 เชียงใหม่
2	030201	น้ำแม่ฝางที่บ้านท่าไม้เลี่ยม	แม่नावาง	แม่เอย	เชียงใหม่	/	/	47	20.020554	99.354109	ปกติ	นายฉีก กั้นทวงค์	062-2792355	ส่วนอุทกวิทยาที่ 1 เชียงใหม่
3	030202	น้ำแม่ฝางที่บ้านสบข่า	แม่ข่า	ฝาง	เชียงใหม่	/	/	47	19.800538	99.169673	ปกติ	นายบุญส่ง จันทร์ขาว	066-1483390	ส่วนอุทกวิทยาที่ 1 เชียงใหม่
4	030226	เทศบาลตำบลหนองบัว	หนองบัว	ไชยปราการ	เชียงใหม่	/	/	47	19.731415	99.112558	ปกติ	นายประเวศ ตาลทราย	085-7095673	ส่วนอุทกวิทยาที่ 1 เชียงใหม่
5	030228	เทศบาลตำบลสันทราย	สันทราย	ฝาง	เชียงใหม่	/	/	47	19.869444	99.181389	ปกติ	นายธเนศ คำอ้วน	081-0266287	ส่วนอุทกวิทยาที่ 1 เชียงใหม่
6	030207	บ้านแม่เอย	แม่เอย	แม่เอย	เชียงใหม่	/	/	47	20.031669	99.289440	ปกติ	นางเกียงคำ สนธิศรี	084-9866850	ส่วนอุทกวิทยาที่ 1 เชียงใหม่
7	030208	บ้านปางต้นแค	แม่เอย	แม่เอย	เชียงใหม่	/	/	47	20.098056	99.281389	ปกติ	น.ส.สิริราชษ์ พันธุ์ชัย	061-5294169	ส่วนอุทกวิทยาที่ 1 เชียงใหม่
8	030214	บ้านม่วงชุม	ม่อนปิน	ฝาง	เชียงใหม่	/	/	47	19.937778	99.113611	ปกติ	นางอรุณ สุรินทร์ตา	087-1972778	ส่วนอุทกวิทยาที่ 1 เชียงใหม่
9	030211	น้ำแม่नावางที่บ้านป่าแดง	บ้านหลวง	แม่เอย	เชียงใหม่	/	/	47	19.906129	99.291705	ปกติ	นางสมมะนา ณ เชียงใหม่	087-1877003	ส่วนอุทกวิทยาที่ 1 เชียงใหม่
10	030216	น้ำแม่สาวที่บ้านในห้วย (บ้านหมอกเป่า)	แม่เอย	แม่เอย	เชียงใหม่	/	/	47	20.027552	99.245470	ปกติ	นางหงษ์จิ่ง ราขมา	095-5901066	ส่วนอุทกวิทยาที่ 1 เชียงใหม่
11	030221	ห้วยแมงอนที่บ้านยาง	แมงอน	ฝาง	เชียงใหม่	/	/	47	19.801598	99.092795	ปกติ	นายรุ่งเทพ ศิริเลิศมงคล	093-1653495	ส่วนอุทกวิทยาที่ 1 เชียงใหม่
12	060107	แม่้ำน้ำที่บ้านแม่ทะเลาย	อินทิล	แม่แตง	เชียงใหม่	/	/	47	19.247921	98.968399	ปกติ	นายศุภศักดิ์ ศรีวิชัย	087-2556331	ส่วนอุทกวิทยาที่ 1 เชียงใหม่
13	060201	ห้วยแม่แม่ที่บ้านแม่ระ	แม่ระ	เชียงดาว	เชียงใหม่	/	/	47	19.321537	98.927146	ปกติ	นางชีวะนันท์ กาวิล	081-0242661	ส่วนอุทกวิทยาที่ 1 เชียงใหม่
14	060202	น้ำแม่ป่ามที่ไต่สบบห้วยแม่มาศ	ป่าโค้ง	เชียงดาว	เชียงใหม่	/	/	47	19.487133	99.056680	ปกติ	นายสานิตย์ ปัญญาณี	080-1232480	ส่วนอุทกวิทยาที่ 1 เชียงใหม่
15	060301	น้ำแม่จิดที่บ้านตีนธาตุ	ป่าไทร	ท่าวัว	เชียงใหม่	/	/	47	19.451481	99.214056	ปกติ	นายตาล สวงกิจ	093-0397153	ส่วนอุทกวิทยาที่ 1 เชียงใหม่
16	060812	น้ำแม่ขานที่บ้านต้นเหมหลวง	ท่าวังพร้าว	สันป่าดง	เชียงใหม่	/	/	47	18.541425	98.861240	ปกติ	นางวงเดือน สิงห์แก้ว	089-9992121	ส่วนอุทกวิทยาที่ 1 เชียงใหม่
17	060401	บ้านนามน	เมืองคอง	เวียงแหง	เชียงใหม่	/	/	47	19.603892	98.600277	ปกติ	น.ส.รุ่งนภา ตำนนวล	081-0273316	ส่วนอุทกวิทยาที่ 1 เชียงใหม่
18	060407	น้ำแม่แตงที่บ้านเวียงแหง	เมืองแหง	เวียงแหง	เชียงใหม่	/	/	47	19.551827	98.637402	ปกติ	น.ส.จันทร์ ตำนนวล	061-2671363	ส่วนอุทกวิทยาที่ 1 เชียงใหม่
19	060408	น้ำแม่แตงที่บ้านหลวง	เมืองคอง	เชียงดาว	เชียงใหม่	/	/	47	19.383048	98.711667	ปกติ	นายบุญเป็ง เตือนแจ่ม	097-9940794	ส่วนอุทกวิทยาที่ 1 เชียงใหม่
20	060409	น้ำแม่แตงที่บ้านห้วยป่าซาง	แม่แตง	แม่แตง	เชียงใหม่	/	/	47	19.178903	98.914635	ปกติ	นางนันทา อินดีะบุญมา	062-0286561	ส่วนอุทกวิทยาที่ 1 เชียงใหม่
21	060410	น้ำแม่คองที่ไต่สบบห้วยบ้าน	เมืองคอง	เชียงดาว	เชียงใหม่	/	/	47	19.378409	98.721312	ปกติ	นายอินหวัน ชัยศรี	065-4751375	ส่วนอุทกวิทยาที่ 1 เชียงใหม่
22	060504	น้ำแม่สาที่บ้านห้วยนาหวาย (ได้ปางข้างโป่งแยง)	โป่งแยง	แมริม	เชียงใหม่	/	/	47	18.897658	98.853799	ปกติ	นายเสงี่ยม กาค่า	095-3419370	ส่วนอุทกวิทยาที่ 1 เชียงใหม่
23	060505	น้ำแม่สาที่บ้านแม่แม่ (ได้ปางข้างแม่สา)	แม่แรม	แมริม	เชียงใหม่	/	/	47	18.900661	98.882796	ปกติ	นางปภัสรณ์ อินปันโย	086-1828257	ส่วนอุทกวิทยาที่ 1 เชียงใหม่
24	060506	น้ำแม่สาที่บ้านแม่สาหลวง	แม่สา	แมริม	เชียงใหม่	/	/	47	18.896318	98.952343	ปกติ	นายชวน สุริยะเมณี	084-4882678	ส่วนอุทกวิทยาที่ 1 เชียงใหม่
25	060601	ส่วนอุทกวิทยาที่ 1 เชียงใหม่	สันป่า	แมริม	เชียงใหม่	/	/	47	18.946204	98.942926	ปกติ	-	053-465403	ส่วนอุทกวิทยาที่ 1 เชียงใหม่
26	060604	น้ำแมริมที่บ้านผาแคน	สันป่า	แม่แตง	เชียงใหม่	/	/	47	19.063711	98.776209	ปกติ	นางวันดี ปู่วัน	097-9367199	ส่วนอุทกวิทยาที่ 1 เชียงใหม่
27	060605	น้ำแมริมที่บ้านสะลงนอก	สะลง	แมริม	เชียงใหม่	/	/	47	19.016379	98.880435	ปกติ	นายอำนาจ ดีบพรม	082-1810114	ส่วนอุทกวิทยาที่ 1 เชียงใหม่
28	060701	น้ำแม่หวานที่บ้านแม่หวาน	ป่าเมียง	ดอยสะเก็ด	เชียงใหม่	/	/	47	18.959034	99.234175	ปกติ	นายศักดิ์ วงศ์เดือน	086-1969362	ส่วนอุทกวิทยาที่ 1 เชียงใหม่
29	060706	น้ำแม่ทาที่บ้านท่าข้าม	แม่ทา	แมออน	เชียงใหม่	/	/	47	18.602138	99.274878	ปกติ	นางอัจฉิมา คำหวันมี	093-1318340	ส่วนอุทกวิทยาที่ 1 เชียงใหม่
30	060707	น้ำแม่กวทที่บ้านปางแหน	ป่าเมียง	ดอยสะเก็ด	เชียงใหม่	/	/	47	18.972224	99.251511	ปกติ	นางเกษร วงศ์เดือน	086-1969362	ส่วนอุทกวิทยาที่ 1 เชียงใหม่
31	060804	น้ำแม่สะปือกที่บ้านแม่สะปือก	แม่วิน	แม่วาง	เชียงใหม่	/	/	47	18.665345	98.623570	ปกติ	นายนิรันดร์ เสมี่ยม	062-3102990	ส่วนอุทกวิทยาที่ 1 เชียงใหม่
32	060806	น้ำแม่ขานที่เหนือสบแม่สะเมิง	สะเมิงใต้	สะเมิง	เชียงใหม่	/	/	47	18.796594	98.728879	ปกติ	นางสุธิตา บุญปัน	065-0302393	ส่วนอุทกวิทยาที่ 1 เชียงใหม่
33	060807	น้ำแม่วางที่บ้านสบวิน	แม่วิน	แม่วาง	เชียงใหม่	/	/	47	18.651864	98.689648	ปกติ	นายสุวัฒน์ มณีวรรณ	090-4695761	ส่วนอุทกวิทยาที่ 1 เชียงใหม่

การตรวจสอบความพร้อมสถานีจุด - อุทกวิทยา 2566

สำนักงานทรัพยากรน้ำที่ 1 จ.ลำปาง

ข้อมูล ณ วันที่ 24 พฤษภาคม 2566

ลำดับ	รหัสสถานี	ชื่อสถานี	ตำบล	อำเภอ	จังหวัด	HYD	MET	Zone	Lat_Y	Long_X	สภาพการใช้งาน	ผู้ดูแล	เบอร์ติดต่อ	หน่วยงานที่รับผิดชอบ
34	060808	น้ำแม่พานที่บ้านเปียง	บ้านแม่	สันป่าตอง	เชียงใหม่	/		47	18.611969	98.851353	ปกติ	นางสายเปล กันทวงศ์	061-9915358	ส่วนอุทกวิทยาที่ 1 เชียงใหม่
35	060809	บ้านแม่ลาบ (โครงการไฟฟ้าพลังน้ำแม่ลาบ)	สะเมิงใต้	สะเมิง	เชียงใหม่		/	47	18.808333	98.725000	ปกติ	นางสุธิดา บุญปิ่น	065-0302393	ส่วนอุทกวิทยาที่ 1 เชียงใหม่
36	061001	น้ำแม่กลางที่บ้านสบหาด	บ้านหลวง	จอมทอง	เชียงใหม่	/		47	18.541860	98.593217	ปกติ	นางศรีพรรณ รุ่งอภิรมย์	085-6202341	ส่วนอุทกวิทยาที่ 1 เชียงใหม่
37	061006	น้ำแม่เปะที่บ้านผาลาด	บ้านเปะ	จอมทอง	เชียงใหม่	/	/	47	18.281398	98.528972	ปกติ	นายสุวิทย์ บริบูรณ์ความดี	061-3382129	ส่วนอุทกวิทยาที่ 1 เชียงใหม่
38	061007	น้ำแม่กลางที่บ้านวังปิ่น	สันติสุข	จอมทอง	เชียงใหม่	/		47	18.395512	98.675284	ปกติ	นายดวงจันทร์ ธรรมะ	093-2967955	ส่วนอุทกวิทยาที่ 1 เชียงใหม่
39	061008	น้ำแม่ปอนที่บ้านแม่ปอน	บ้านหลวง	จอมทอง	เชียงใหม่	/		47	18.469192	98.613619	ปกติ	นายอนุชิต จิตยุติธรรม	081-8847572	ส่วนอุทกวิทยาที่ 1 เชียงใหม่
40	061203	น้ำแม่แจ่มที่บ้านแม่जार	แม่जार	แม่แจ่ม	เชียงใหม่	/	/	47	18.684622	98.375988	ปกติ	นายจรัส อินทร	085-7155097	ส่วนอุทกวิทยาที่ 1 เชียงใหม่
41	061301	ห้วยแม่ศึกที่บ้านกองกา	ช่างเคิ่ง	แม่แจ่ม	เชียงใหม่	/		47	18.547986	98.352845	ปกติ	นางสุวิมล จันดีคำ	092-5405766	ส่วนอุทกวิทยาที่ 1 เชียงใหม่
42	061302	น้ำแม่แจ่มที่บ้านกองกา	แม่ศึก	แม่แจ่ม	เชียงใหม่	/	/	47	18.550669	98.355203	ปกติ	นายมนัส จันดีคำ	093-1483446	ส่วนอุทกวิทยาที่ 1 เชียงใหม่
43	061304	น้ำแม่แจ่มที่บ้านท่าข้าม	บ้านเปะ	จอมทอง	เชียงใหม่	/		47	18.198340	98.615251	ปกติ	นายสุทธิกรณ์ ธนานนท์	062-3154760	ส่วนอุทกวิทยาที่ 1 เชียงใหม่
44	061501	น้ำแม่ตื่นที่บ้านป่าคา	ม่อนจอง	อมก๋อย	เชียงใหม่	/	/	47	17.387458	98.467415	ปกติ	น.ส.ร.ไฟ รอดดี	096-5420373	ส่วนอุทกวิทยาที่ 1 เชียงใหม่
45	020306	บ้านห้วยหวกป่าไซ	แม่สลองใน	แม่จัน	เชียงราย		/	47	20.245323	99.559891	ปกติ	นางสาวณัฐชา อาอิ	080-1227502	ส่วนอุทกวิทยาที่ 4 เชียงแสน
46	020704	น้ำแม่ลาวที่บ้านปี่	หรงาว	เทิง	เชียงราย	/		47	19.672471	100.225286	ปกติ	นายเหวียน วงศ์วาท	0857077642	ส่วนอุทกวิทยาที่ 2 เชียงราย
47	020702	น้ำแม่หวาดที่บ้านไคร้	ดักเต่า	เทิง	เชียงราย	/		47	19.724008	100.296056	รอดตรวจเช็ค	นายชวน ปิ่นเชื้อ	0810260615	ส่วนอุทกวิทยาที่ 2 เชียงราย
48	020801	น้ำแม่อิงที่อำเภอเทิง	เวียง	เทิง	เชียงราย	/	/	47	19.688503	100.187126	ปกติ	นางจิตินภา พงษ์ขันธ์	0873015510	ส่วนอุทกวิทยาที่ 2 เชียงราย
49	020803	น้ำแม่อิงที่บ้านขมภู	ยางฮ่อม	ขุนตาล	เชียงราย	/		47	19.927179	100.291208	ปกติ	นายไพโรจน์ กันแก้ว	090-9431195	ส่วนอุทกวิทยาที่ 4 เชียงแสน
50	030111	น้ำแม่กกที่เทศบาลตำบลดอยฮาง	ดอยฮาง	เมือง	เชียงราย	/	/	47	19.933707	99.755270	ปกติ	นางพรณี โชยมงคล	0947041122	ส่วนอุทกวิทยาที่ 2 เชียงราย
51	030103	น้ำแม่กกที่สะพานเชียงราย	ริมกก	เมือง	เชียงราย	/		47	19.921617	99.845577	ปกติ	นายฐิติ พุทธระกูลชัย	0873006464	ส่วนอุทกวิทยาที่ 2 เชียงราย
52	030112	น้ำแม่กกที่บ้านแม่สลัก	ห้วยขมภู	เมือง	เชียงราย	/	/	47	20.039064	99.476141	รอดตรวจเช็ค	นายกำพล คำวง	0643595903	ส่วนอุทกวิทยาที่ 2 เชียงราย
53	030301	น้ำแม่ลาวที่บ้านท่าสาย	ท่าสาย	เมือง	เชียงราย	/		47	19.856951	99.844585	ปกติ	นายพยุหศักดิ์ สนจุมพะ	0846167578	ส่วนอุทกวิทยาที่ 2 เชียงราย
54	030302	น้ำแม่ลาวที่บ้านโป่งฟูเฟื่อง	แม่สรวย	แม่สรวย	เชียงราย	/		47	19.702960	99.585135	รอดตรวจเช็ค	นางน้อย แรจจริง	0631204478	ส่วนอุทกวิทยาที่ 2 เชียงราย
55	030306	น้ำแม่ลาวที่บ้านสบโป่ง	แม่เจดีย์ใหม่	เวียงป่าเป้า	เชียงราย	/	/	47	19.109931	99.457486	รอดตรวจเช็ค	นายไพศาล จินะ	0971437418	ส่วนอุทกวิทยาที่ 2 เชียงราย
56	030309	โรงเรียนบ้านทุ่งยาว	แม่เจดีย์	เวียงป่าเป้า	เชียงราย		/	47	19.187710	99.433293	ปกติ	นายสมศักดิ์ ชัยหวั่น	0810275246	ส่วนอุทกวิทยาที่ 2 เชียงราย
57	030310	น้ำแม่ลาวที่บ้านป่าลัน	ท่าก้อ	แม่สรวย	เชียงราย	/		47	19.519350	99.471407	ปกติ	นายมนโฆษ รักไทย	0897592533	ส่วนอุทกวิทยาที่ 2 เชียงราย
58	030314	น้ำแม่ลาวที่บ้านแม่ลาว	ดงมะตะ	แม่ลาว	เชียงราย	/		47	19.713509	99.714011	รอดตรวจเช็ค	นางสุพิน กันทะเสน	0861164001	ส่วนอุทกวิทยาที่ 2 เชียงราย
59	030313	น้ำแม่ปูลองที่บ้านแม่ปูล่าง	เวียง	เวียงป่าเป้า	เชียงราย	/	/	47	19.410197	99.451785	ปกติ	-		ส่วนอุทกวิทยาที่ 2 เชียงราย
60	030501	สนามบินเชียงราย	บ้านตุ้ม	เมือง	เชียงราย		/	47	19.961220	99.881281	รอดตรวจเช็ค	นางสาวพิกุล ทาทอง	0813780647	ส่วนอุทกวิทยาที่ 2 เชียงราย
61	030505	สัมพันธ์กิจฟาร์ม	ริมกก	เมือง	เชียงราย		/	47	19.941792	99.904842	รอดตรวจเช็ค	นางสาวพิกุล ทาทอง	0813780647	ส่วนอุทกวิทยาที่ 2 เชียงราย
62	030509	บ้านบัวสลี	บัวสลี	แม่ลาว	เชียงราย		/	47	19.816853	99.756970	รอดตรวจเช็ค	นางอรพินท์ คำแก่น	0894347410	ส่วนอุทกวิทยาที่ 2 เชียงราย
63	030511	ส่วนอุทกวิทยาที่ 2 เชียงราย	ริมกก	เมือง	เชียงราย		/	47	19.943472	99.846229	ปกติ	-	053166766	ส่วนอุทกวิทยาที่ 2 เชียงราย
64	030513	น้ำแม่กรณ์ที่บ้านสวนดอก	แม่กรณ์	เมือง	เชียงราย	/		47	19.845912	99.729251	รอดตรวจเช็ค	นายศรัวิทย์ มะโนจิตต์	0846149323	ส่วนอุทกวิทยาที่ 2 เชียงราย
65	020101	แม่น้ำโขงที่สบรวก	เวียง	เชียงแสน	เชียงราย	/		47	20.347778	100.086667	ปกติ	นางสาวจันทร์นา ตั้งอิสราวุฒิกุล	0980637906	ส่วนอุทกวิทยาที่ 4 เชียงแสน
66	020102	แม่น้ำโขงที่อำเภอเชียงแสน	เวียง	เชียงแสน	เชียงราย	/	/	47	20.273333	100.083333	ปกติ	นายสมนึก สิงห์คำ	0979299845	ส่วนอุทกวิทยาที่ 4 เชียงแสน

การตรวจสอบความพร้อมสถานีจุด - อุทกวิทยา 2566

สำนักงานทรัพยากรน้ำที่ 1 จ.ลำปาง

ข้อมูล ณ วันที่ 24 พฤษภาคม 2566

ลำดับ	รหัสสถานี	ชื่อสถานี	ตำบล	อำเภอ	จังหวัด	HYD	MET	Zone	Lat_Y	Long_X	สภาพการใช้งาน	ผู้ดูแล	เบอร์ติดต่อ	หน่วยงานที่รับผิดชอบ
67	020103	แม่ไก่โขงที่สบกก	บ้านแซว	เชียงใหม่	เชียงใหม่	/		47	20.241667	100.200000	ปกติ	นายบัน มูลศรี	0871869835	ส่วนอุทกวิทยาที่ 4 เชียงแสน
68	020104	แม่ไก่โขงที่เชียงของ (บ้านหัวเวียง)	เวียง	เชียงใหม่	เชียงใหม่	/		47	20.268333	100.406667	ปกติ	นายไพศาล สองประยูร	062-2934303	ส่วนอุทกวิทยาที่ 4 เชียงแสน
69	020205	น้ำแม่สายที่บ้านผาจอม (บ้านถ้ำผาจอม)	เวียงพางคำ	แม่สาย	เชียงใหม่	/		47	20.443625	99.873972	ปกติ	ส่วนอุทกวิทยาที่ 4 เชียงแสน	053-777112	ส่วนอุทกวิทยาที่ 4 เชียงแสน
70	020206	พระธาตุดอยเวา (ปู่สัตรีแม่สาย)	เวียงพางคำ	แม่สาย	เชียงใหม่	/		47	20.425422	99.882517	ปกติ	ส่วนอุทกวิทยาที่ 4 เชียงแสน	053-777112	ส่วนอุทกวิทยาที่ 4 เชียงแสน
71	020207	บ้านธารทอง	แม่เงิน	เชียงใหม่	เชียงใหม่	/		47	20.265692	100.294256	ปกติ	นายภูสิทธิ์ แซ่ลี	081-1658298	ส่วนอุทกวิทยาที่ 4 เชียงแสน
72	020301	น้ำแม่จันที่บ้านห้วยยาโนใหม่ (บ้านห้วยก้างปลา)	ป่าตึง	แม่จัน	เชียงใหม่	/		47	20.111667	99.785000	ปกติ	นางรัตติยา กะมูลเพชร	097-969-1871	ส่วนอุทกวิทยาที่ 4 เชียงแสน
73	020302	น้ำแม่คำที่บ้านป่ายาง (ฝายผาม้า)	แม่ฟ้าหลวง	แม่ฟ้าหลวง	เชียงใหม่	/	/	47	20.231667	99.810000	ปกติ	นางกัญญา ไชยศรี	094-8290699	ส่วนอุทกวิทยาที่ 4 เชียงแสน
74	020303	น้ำแม่คำที่บ้านหินแตก	แม่สลองใน	แม่ฟ้าหลวง	เชียงใหม่	/	/	47	20.251111	99.655278	ปกติ	นางศรัณุรักษ์ โพธิ์รัง	087-8484481	ส่วนอุทกวิทยาที่ 4 เชียงแสน
75	020304	น้ำแม่สลองที่หน่วยปรับปรุงต้นน้ำที่ 1 (บ้านผาเตือ)	แม่สลองนอก	แม่ฟ้าหลวง	เชียงใหม่	/	/	47	20.154722	99.749722	ปกติ	นายพิษณุ เวียงเซ	098-171-1055	ส่วนอุทกวิทยาที่ 4 เชียงแสน
76	020305	บ้านกลาง	แม่สลองนอก	แม่ฟ้าหลวง	เชียงใหม่	/		47	20.149444	99.662222	ปกติ	นางสาวสิลลดา ยอดทู	062-107-9786	ส่วนอุทกวิทยาที่ 4 เชียงแสน
77	020802	น้ำแม่อิงที่บ้านล้าน	ศรี่ง	เชียงใหม่	เชียงใหม่	/		47	20.028364	100.350865	ปกติ	นายอนุชา อินเรือง	081-031-5299	ส่วนอุทกวิทยาที่ 4 เชียงแสน
78	020901	น้ำแม่จางที่บ้านทรายทอง	ปอ	เวียงแก่น	เชียงใหม่	/	/	47	19.960833	100.336111	ปกติ	นายพงษ์ศักดิ์ วงศ์ภาไพศาล	096-1968664, 093-0340864	ส่วนอุทกวิทยาที่ 4 เชียงแสน
79	030107	น้ำแม่กกที่บ้านแม่แฝง	ท่าข้าวเปลือก	แม่จัน	เชียงใหม่	/	/	47	20.108333	100.019167	ปกติ	นายเสาร์ ราวิชัย/นางสาวจันทรีวิภา ราวิชัย	085-6207592/085-6207592	ส่วนอุทกวิทยาที่ 4 เชียงแสน
80	010201	บ้านนาจลอง	แม่มาเต็ง	ป่า	แม่ฮ่องสอน	/		47	19.394816	98.443802	ปกติ	นางกฤษณา มงคล	093-1392457 (ผญบ.ชาติรี)	ส่วนอุทกวิทยาที่ 1 เชียงใหม่
81	010209	น้ำแม่ป่าที่บ้านนาจลอง (ที่ตั้งใหม่)	แม่มาเต็ง	ป่า	แม่ฮ่องสอน	/		47	19.401855	98.449560	รอดตรวจเช็ค	นางกฤษณา มงคล	093-1392457 (ผญบ.ชาติรี)	ส่วนอุทกวิทยาที่ 1 เชียงใหม่
82	010202	บ้านแม่เนะ	แม่มาเต็ง	ป่า	แม่ฮ่องสอน	/		47	19.429167	98.402500	ปกติ	นายพิทักษ์ ปิลันชิน	085-7063301	ส่วนอุทกวิทยาที่ 1 เชียงใหม่
83	010206	น้ำแม่ของที่บ้านแม่มาเต็งนอก	แม่มาเต็ง	ป่า	แม่ฮ่องสอน	/		47	19.413056	98.416111	ปกติ	นายพิทักษ์ ปิลันชิน	085-7063301	ส่วนอุทกวิทยาที่ 1 เชียงใหม่
84	010207	น้ำแม่ป่าที่บ้านป่าขาม	เวียงใต้	ป่า	แม่ฮ่องสอน	/		47	19.356389	98.444167	ปกติ	นางอุไร ก่องแก้ว	093-1392457 (ผญบ.ชาติรี)	ส่วนอุทกวิทยาที่ 1 เชียงใหม่
85	010504	น้ำแม่ป่าที่ที่ตั้งเขื่อน (บ้านแปง)	เมืองแปง	ป่า	แม่ฮ่องสอน	/	/	47	19.222944	98.332361	ปกติ	นายทวี จ่อโพ	098-8147996	ส่วนอุทกวิทยาที่ 1 เชียงใหม่
86	010101	แม่ไก่สาละวินที่บ้านแม่สามแลบ	แม่สามแลบ	สบเมย	แม่ฮ่องสอน	/		47	17.980000	97.740000	ปกติ	นางศรีจันทร์ วงศ์เทพ	0935267349	ส่วนอุทกวิทยาที่ 3 แม่ฮ่องสอน
87	010401	น้ำแม่ของที่บ้านแม่สุยะ	สบป่อง	ปางมะผ้า	แม่ฮ่องสอน	/		47	19.535000	98.116667	ปกติ	น.ส.โอลดา ผาแดงวิทยา	0910786667	ส่วนอุทกวิทยาที่ 3 แม่ฮ่องสอน
88	010503	น้ำแม่ป่าที่สบและมะมาด	ผาป่อง	เมือง	แม่ฮ่องสอน	/		47	19.234167	97.933333	ปกติ	นายบุญพบ ตึกกี้	0857187019	ส่วนอุทกวิทยาที่ 3 แม่ฮ่องสอน
89	010506	น้ำแม่ป่าที่บ้านสบสอย	ปางหมู	เมือง	แม่ฮ่องสอน	/		47	19.328333	97.941944	ปกติ	นายทองสุข มั่นคง	0835787217	ส่วนอุทกวิทยาที่ 3 แม่ฮ่องสอน
90	010602	น้ำแม่จ่าที่บ้านผาป่อง (ฝายแม่จ่า)	ผาป่อง	เมือง	แม่ฮ่องสอน	/		47	19.166667	97.970000	ปกติ	นางปอย ปิงตา	0861955152	ส่วนอุทกวิทยาที่ 3 แม่ฮ่องสอน
91	010702	น้ำแม่สุรินที่ได้สบแม่สุริน	ขุนยวม	ขุนยวม	แม่ฮ่องสอน	/		47	18.904143	97.947545	ปกติ	นายอินป่วน ห้วยสาม	0966436596	ส่วนอุทกวิทยาที่ 3 แม่ฮ่องสอน
92	010801	บ้านใหม่พัฒนาปู่	ขุนยวม	ขุนยวม	แม่ฮ่องสอน	/		47	18.841667	97.975833	ปกติ	นายอนันต์ กรอบเงินดี	0819507655	ส่วนอุทกวิทยาที่ 3 แม่ฮ่องสอน
93	010802	บ้านเปียงหลวง	แม่กิ๊	ขุนยวม	แม่ฮ่องสอน	/		47	18.671111	97.850000	ปกติ	นายพะยู่ทู่ กรอมมีคุณ	0809976022	ส่วนอุทกวิทยาที่ 3 แม่ฮ่องสอน
94	010803	น้ำแม่ลาเกะที่บ้านหนองแห้ง	เมืองปอน	ขุนยวม	แม่ฮ่องสอน	/		47	18.646590	97.942933	ปกติ	นางพงษ์ศักดิ์ กาวิชัย	0625599670	ส่วนอุทกวิทยาที่ 3 แม่ฮ่องสอน
95	010901	น้ำแม่ลาหลวงที่บ้านแม่ลาหลวง (บ้านสันติพัฒนา)	สันติคีรี	แม่ลาน้อย	แม่ฮ่องสอน	/		47	18.536667	97.953333	ปกติ	นางสุขแก้ว จันโหด	0806744566	ส่วนอุทกวิทยาที่ 3 แม่ฮ่องสอน
96	011004	น้ำแม่ยวมที่บ้านแม่สุ	แม่ลาน้อย	แม่ลาน้อย	แม่ฮ่องสอน	/		47	18.340278	97.923333	ปกติ	นายเจริญ กวานจำ	0613409311	ส่วนอุทกวิทยาที่ 3 แม่ฮ่องสอน
97	011005	น้ำแม่ยวมที่บ้านท่าสองแคว	แม่ลาน้อย	แม่ลาน้อย	แม่ฮ่องสอน	/		47	18.340278	97.918333	ปกติ	นางพิญ ค่างคำษา	0895543740	ส่วนอุทกวิทยาที่ 3 แม่ฮ่องสอน
98	011006	น้ำแม่ยวมที่บ้านแม่คะตวน	แม่คะตวน	สบเมย	แม่ฮ่องสอน	/		47	17.963611	97.959722	ปกติ	นางคำสร้อย วงศ์เขื่อน	0637142821	ส่วนอุทกวิทยาที่ 3 แม่ฮ่องสอน
99	011103	น้ำแม่สะเรียงที่บ้านแม่อุ้มลอง	แม่สะเรียง	แม่สะเรียง	แม่ฮ่องสอน	/		47	18.193333	97.985000	ปกติ	นางอนงค์ อิดา	0826256890	ส่วนอุทกวิทยาที่ 3 แม่ฮ่องสอน

การตรวจสอบความพร้อมสถานีอุตุ - อุทกวิทยา 2566

สำนักงานทรัพยากรน้ำที่ 1 จ.ลำปาง

ข้อมูล ณ วันที่ 24 พฤษภาคม 2566

ลำดับ	รหัสสถานี	ชื่อสถานี	ตำบล	อำเภอ	จังหวัด	HYD	MET	Zone	Lat_Y	Long_X	สภาพการใช้งาน	ผู้ดูแล	เบอร์ติดต่อ	หน่วยงานที่รับผิดชอบ
100	011104	ส่วนอุทกวิทยาที่ 3 แม่ฮ่องสอน	แม่สะเรียง	แม่สะเรียง	แม่ฮ่องสอน	/		47	18.179722	97.987222	ปกติ	-	053682577	ส่วนอุทกวิทยาที่ 3 แม่ฮ่องสอน
101	011201	น้ำแมริคที่สะพานแมริค	แม่สวด	สบเมย	แม่ฮ่องสอน	/		47	17.930556	97.957500	ปกติ	นายอนุ โภ ภงกชโลไล	0629481065	ส่วนอุทกวิทยาที่ 3 แม่ฮ่องสอน
102	011301	น้ำแม่เงาที่บ้านแม่เงา	แม่วะหลวง	สบเมย	แม่ฮ่องสอน	/		47	17.865556	97.967222	ปกติ	นายเปลา กฤติศักดิ์ชัย	0612965338	ส่วนอุทกวิทยาที่ 3 แม่ฮ่องสอน
103	070106	แม่น้ำวังที่บ้านยางโองน้ำ	แม่สลิค	บ้านตาก	ตาก	/		47	17.160833	99.110556	ปกติ	นางคำหล้า จันทร์เต็บ	094-8560678	ส่วนอุทกวิทยาที่ 1 เชียงใหม่
104	011601	บ้านขุนห้วยแม่สออด	พระธาตุผาแดง	แม่สออด	ตาก	/		47	16.716667	98.663333	ปกติ	น.ส.บุติมา เจริญชัยพนา	0825098593	ส่วนอุทกวิทยาที่ 3 แม่ฮ่องสอน
105	011701	ห้วยและเมาที่บ้านแม่และเมา	พะวอ	แม่สออด	ตาก	/		47	16.810000	98.760000	ปกติ	น.ส.ปัญญา จันทร์สมุทร	0611029183	ส่วนอุทกวิทยาที่ 3 แม่ฮ่องสอน
106	011702	ห้วยและเมาที่บ้านวังผา	แม่จะเรา	แม่ระมาด	ตาก	/		47	16.836667	98.546944	ปกติ	นายจันคำ เบ็งสุนา	0848149000	ส่วนอุทกวิทยาที่ 3 แม่ฮ่องสอน
107	011801	แม่น้ำเมยที่บ้านท่าสองยาง	ท่าสองยาง	ท่าสองยาง	ตาก	/		47	17.568333	97.915000	ปกติ	นายวันชัย ฉายผัด	0852738925	ส่วนอุทกวิทยาที่ 3 แม่ฮ่องสอน
108	011802	แม่น้ำเมยที่บ้านแม่ระมาด	แม่ระมาด	แม่ระมาด	ตาก	/		47	16.973333	98.478333	ปกติ	นายผล ปะนันตา	062-3313367	ส่วนอุทกวิทยาที่ 3 แม่ฮ่องสอน
109	011805	น้ำแม่จะเราที่บ้านดินธาตุ	พระธาตุ	แม่ระมาด	ตาก	/		47	16.973333	98.658333	ปกติ	นายแก้วมา ลำบัว	0658051653	ส่วนอุทกวิทยาที่ 3 แม่ฮ่องสอน
110	020506	บ้านห้วยถ้ำ (เทศบาลบ้านห้วยถ้ำ)	บ้านถ้ำ	ดอกคำใต้	พะเยา	/		47	19.072551	100.069100	รอดตรวจเช็ค	นายมิตร บัวสิงห์คำ	0813868493	ส่วนอุทกวิทยาที่ 2 เชียงราย
111	020703	น้ำแม่ลาวที่บ้านสบทุ	แม่ลาว	เชียงคำ	พะเยา	/	/	47	19.410126	100.386006	ปกติ	นางสาวจันทนา ตั้งอิสราวุฒิกุล	0980637906	ส่วนอุทกวิทยาที่ 2 เชียงราย
112	080202	น้ำจิมที่บ้านหนองบัว	จิม	ปง	พะเยา	/		47	19.283889	100.380677	ปกติ	นายสมนึก สิงห์คำ	0979299845	ส่วนอุทกวิทยาที่ 2 เชียงราย
113	080101	น้ำยมที่บ้านท่าฟ้าเหนือ	สระ	เชียงม่วน	พะเยา	/	/	47	19.015784	100.287410	ปกติ	นายบัน มูลศรี	0871869835	ส่วนอุทกวิทยาที่ 2 เชียงราย
114	070102	แม่น้ำวังที่บ้านแจ้คอน	ร่องเคาะ	แจ้ห่ม	ลำปาง	/	/	47	18.930278	99.632778	ปกติ	นางทองพูน ใจหมั่น	089-0522459	ส่วนอุทกวิทยาที่ 1 เชียงใหม่
115	070103	แม่น้ำวังที่บ้านสบตุ๋ย	ชมพู	เมือง	ลำปาง	/	/	47	18.279167	99.465278	ปกติ	นายอุดม ยมเอ๋ย	084-6148621	ส่วนอุทกวิทยาที่ 1 เชียงใหม่
116	070104	แม่น้ำวังที่บ้านหลาย	สบปราบ	สบปราบ	ลำปาง	/		47	17.888611	99.331111	ปกติ	นางวันเพ็ญ อินตาคำ	088-4350926	ส่วนอุทกวิทยาที่ 1 เชียงใหม่
117	070105	แม่น้ำวังที่บ้านท่าด่าน	พระบาทวังตวง	แม่พริก	ลำปาง	/	/	47	17.443889	99.132222	ปกติ	นางเรียน สืบนันตา	084-7417566	ส่วนอุทกวิทยาที่ 1 เชียงใหม่
118	070301	น้ำแม่สออดที่บ้านปางคอบ	วิเชตนคร	แจ้ห่ม	ลำปาง	/		47	18.757222	99.564722	ปกติ	นายทวี มีมานะ	086-1023941	ส่วนอุทกวิทยาที่ 1 เชียงใหม่
119	070302	น้ำแม่ปานที่บ้านช่วงกอม	เมืองปาน	แจ้ห่ม	ลำปาง	/	/	47	18.775000	99.538333	ปกติ	นายบุญหลาย ประสาร	092-8821647	ส่วนอุทกวิทยาที่ 1 เชียงใหม่
120	070401	น้ำแม่ต๋อยที่บ้านแค	บ้านเป้า	เมือง	ลำปาง	/		47	18.376389	99.446667	ปกติ	นายยงยุทธ อินตะเงิน	089-5615359	ส่วนอุทกวิทยาที่ 1 เชียงใหม่
121	070601	น้ำแม่จางที่บ้านสบจาง	วังพร้าว	เกาะคา	ลำปาง	/	/	47	18.151944	99.391944	ปกติ	นางศรีรัตน์ คำแก้ว	061-9013211	ส่วนอุทกวิทยาที่ 1 เชียงใหม่
122	070701	น้ำแม่คำที่บ้านนาบอน	ทุ่งงาม	เสริมงาม	ลำปาง	/		47	18.066667	99.256389	ปกติ	นายกฤษดา บุญสูง	086-1882187	ส่วนอุทกวิทยาที่ 1 เชียงใหม่
123	060901	แม่น้ำลี้ที่บ้านสันปูเลย	ศรีเตี้ย	บ้านโฮ่ง	ลำพูน	/		47	18.376765	98.745228	ปกติ	นางบัวเกตุ ทารุคำจาง	061-3419567	ส่วนอุทกวิทยาที่ 1 เชียงใหม่
124	060902	แม่น้ำลี้ที่บ้านวังดิน	ลี้	ลี้	ลำพูน	/	/	47	17.805259	98.953085	ปกติ	นายวินัย มูลกันทา	080-0326595	ส่วนอุทกวิทยาที่ 1 เชียงใหม่
125	060903	น้ำแม่ลอบที่บ้านแม่ลอบ	ป่าลู	บ้านโฮ่ง	ลำพูน	/		47	18.241366	98.864649	ปกติ	นางแก้วพา พันวัน	086-9209954	ส่วนอุทกวิทยาที่ 1 เชียงใหม่
126	010212	น้ำแม่ปายบ้านสบสา	เมืองแปง	ปาย	แม่ฮ่องสอน	/		47	19.221075	98.422328				ส่วนอุทกวิทยาที่ 1 เชียงใหม่
127	010301	อบต.โป่งสา	โป่งสา	ปาย	แม่ฮ่องสอน	/		47	19.094413	98.568690				ส่วนอุทกวิทยาที่ 1 เชียงใหม่
128	060109A	แม่น้ำปิงที่บ้านทุ่งข้าวพวง	ทุ่งข้าวพวง	เชียงดาว	เชียงใหม่	/		47	19.540991	98.954578				ส่วนอุทกวิทยาที่ 1 เชียงใหม่
129	060110A	แม่น้ำปิงที่บ้านแม่ซ่องใต้	แม่ก๊ก	สันป่าตอง	เชียงใหม่	/		47	18.580241	98.953553				ส่วนอุทกวิทยาที่ 1 เชียงใหม่
130	061306A	น้ำแม่แจ่มที่บ้านท่าเรือ	กองแขก	แม่แจ่ม	เชียงใหม่	/		47	18.231781	98.439299				ส่วนอุทกวิทยาที่ 1 เชียงใหม่
131	060111A	แม่น้ำปิงที่บ้านดงหาดนาถ	สบเตี๊ยะ	จอมทอง	เชียงใหม่	/		47	18.347782	98.697502				ส่วนอุทกวิทยาที่ 1 เชียงใหม่
132	060813	น้ำแม่ทานบ้านหาดส้มป่อย	แม่สาบ	สะเมิง	เชียงใหม่	/		47	18.876102	98.613562				ส่วนอุทกวิทยาที่ 1 เชียงใหม่

การตรวจสอบความพร้อมสถานีอุตุ - อุทกวิทยา 2566

สำนักงานทรัพยากรน้ำที่ 1 จ.ลำปาง

ข้อมูล ณ วันที่ 24 พฤษภาคม 2566

ลำดับ	รหัสสถานี	ชื่อสถานี	ตำบล	อำเภอ	จังหวัด	HYD	MET	Zone	Lat_Y	Long_X	สภาพการใช้งาน	ผู้ดูแล	เบอร์ติดต่อ	หน่วยงานที่รับผิดชอบ
133	060904	น้ำแม่ลีที่บ้านสันวิไลพัฒนา	แม่ตืน	ลี้	ลำพูน	/		47	17.955779	98.905545				ส่วนอุทกวิทยาที่ 1 เชียงใหม่
134	070109	แม่น้ำวังที่บ้านนาแก้ว	นาแก้ว	เกาะคา	ลำปาง	/		47	18.112312	99.347706				ส่วนอุทกวิทยาที่ 1 เชียงใหม่
135	070202A	อบต.ร่องเคาะ	ร่องเคาะ	วังเหนือ	ลำปาง	/		47	18.982910	99.610352				ส่วนอุทกวิทยาที่ 1 เชียงใหม่
136	080501A	อบต.ปงเตา	ปงเตา	งาว	ลำปาง	/		47	18.827666	99.935885				ส่วนอุทกวิทยาที่ 1 เชียงใหม่
137	010607	โรงเรียนบ้านหนองขากกลาง	ห้วยปูลิง	เมืองแม่ฮ่องสอน	แม่ฮ่องสอน	/		47	19.229444	98.112500				ส่วนอุทกวิทยาที่ 3 แม่ฮ่องสอน
138	010608	โรงเรียนบ้านแม่จำ	ห้วยโป่ง	เมืองแม่ฮ่องสอน	แม่ฮ่องสอน	/		47	19.006111	97.978611				ส่วนอุทกวิทยาที่ 3 แม่ฮ่องสอน
139	011010A	น้ำแม่ยมที่บ้านไร่	-	แม่สะเรียง	แม่ฮ่องสอน	/		47	18.125556	97.933333				ส่วนอุทกวิทยาที่ 3 แม่ฮ่องสอน
140	011602	โรงเรียน ตชด.บ้านถ้ำเสือ	แม่กุ	แม่สอด	ตาก	/		47	16.675833	98.674722				ส่วนอุทกวิทยาที่ 3 แม่ฮ่องสอน
141	011703A	วัดฐิตาราม	ด่านแม่ละเมา	แม่สอด	ตาก	/		47	16.742500	98.811944				ส่วนอุทกวิทยาที่ 3 แม่ฮ่องสอน
142	011811	โรงเรียนบ้านสละเหนือ	ท่าสองยาง	ท่าสองยาง	ตาก	/		47	17.142222	98.316111				ส่วนอุทกวิทยาที่ 3 แม่ฮ่องสอน
143	060112A	แม่น้ำปิงที่สะพานวุฒิกุล บ้านวังควง	วังควง	เมืองตาก	ตาก	/		47	16.684722	99.276944				ส่วนอุทกวิทยาที่ 3 แม่ฮ่องสอน
144	060113A	แม่น้ำปิงที่บ้านท่าพุทธา	ท่ามะเขือ	คลองขลุง	กำแพงเพชร	/		47	16.266667	99.692222				ส่วนอุทกวิทยาที่ 3 แม่ฮ่องสอน
145	062101A	คลองขลุงที่บ้านมอเจริญ	หินตาด	ปางศิลาทอง	กำแพงเพชร	/		47	16.107222	99.470278				ส่วนอุทกวิทยาที่ 3 แม่ฮ่องสอน
146	080203A	วัดห้วยสิงค์	ปง	ปง	พะเยา	/		47	19.068056	100.256389				ส่วนอุทกวิทยาที่ 2 เชียงราย
147	081201	วัดเสาร้ห้าสามัคคีธรรม	บึงสามัคคี	บึงสามัคคี	กำแพงเพชร	/		47	16.309167	100.010000				ส่วนอุทกวิทยาที่ 3 แม่ฮ่องสอน

ภาคผนวก 4

สถานีตรวจวัดแหล่งน้ำขนาดเล็ก

การตรวจสอบความพร้อมสถานีตรวจวัดปริมาณน้ำเก็บกักในแหล่งน้ำขนาดเล็ก ปี 2566

สำนักงานทรัพยากรน้ำที่ 1 จ.ลำปาง

ข้อมูล ณ วันที่ 24 พฤษภาคม 2566

ลำดับ	ชื่ออ่างเก็บน้ำ	ตำบล	อำเภอ	จังหวัด	ละติจูด	ลองจิจูด	ความจุกักเก็บ (ล้าน ลบ.ม.)	อาสาสมัคร (แหล่งน้ำ)	อาสาสมัคร (จุดน้ำออก)	อาสาสมัคร (จุดน้ำเข้า)	ประเภทกิจกรรมการใช้น้ำ	หน่วยงานที่รับผิดชอบ
1	อ่างเก็บน้ำห้วยเอี้ยง	คอยลาน	เมือง	เชียงราย	19.716220	99.990340	2.16	นายทม ปิงใจ	นายบุญช่วย แก้วยศ	-	เพื่อการเกษตร	ส่วนอุทกวิทยาที่ 2 เชียงราย
2	อ่างเก็บน้ำห้วยก้าง	ไม้ยา	พญาเม็งราย	เชียงราย	19.767500	100.101750	1.14	นางจันทร์ศรี สมฤทธิ์	นายพุทธ สมฤทธิ์	-	เพื่อการเกษตร	ส่วนอุทกวิทยาที่ 2 เชียงราย
3	อ่างเก็บน้ำห้วยแม่ตำ	น้ำแวน	เชียงคำ	พะเยา	19.452280	100.221310	3.03	นายอนุพงษ์ คำแสน	นายประสิทธิ์ บัวหลวง	-	เพื่อการเกษตร	ส่วนอุทกวิทยาที่ 2 เชียงราย
4	อ่างเก็บน้ำห้วยน้ำแวน	ทุ่งผาสุข	เชียงคำ	พะเยา	19.439150	100.276130	1.62	ค.ญ.ธัญลักษณ์ อินคำ	นายเล็ก อินคำ	-	เพื่อการเกษตร	ส่วนอุทกวิทยาที่ 2 เชียงราย
5	อ่างเก็บน้ำห้วยสิงห์	ปง	ปง	พะเยา	19.075810	100.246340	5.11	นายสมาน ธรรมขัน	นายประทวน จันทนะ	-	เพื่อการเกษตร	ส่วนอุทกวิทยาที่ 2 เชียงราย
6	อ่างเก็บน้ำห้วยแม่ตุ้ม	ท่าจำปี	เมือง	พะเยา	19.254980	99.770000	3.03	นายสมบูรณ แก้วสืบ	นายนพดล สารแก่ง	-	เพื่อการเกษตร	ส่วนอุทกวิทยาที่ 2 เชียงราย
7	อ่างเก็บน้ำห้วยก้อด	ร่องเคาะ	วังเหนือ	ลำปาง	19.038560	99.601980	1.89	นายบุญมาก มุ่งตรง	นายออด กระทบ	-	เพื่อการเกษตร	ส่วนอุทกวิทยาที่ 1 เชียงใหม่
8	อ่างเก็บน้ำแม่แสด	วังทรายคำ	วังเหนือ	ลำปาง	19.065630	99.650090	1.62	นายพีรพัฒน์ แก้วประภา	นายสมเกียรติ ประกัน	-	เพื่อการเกษตร	ส่วนอุทกวิทยาที่ 1 เชียงใหม่
9	อ่างเก็บน้ำห้วยบวกหลวง	หนองบัวเหนือ	เมือง	ตาก	16.951780	99.024420	2.44	นายนนทพัทธ์ โวหาญ	นายนนทวัฒน์ อินทนนท์	-	เพื่อการเกษตร	ส่วนอุทกวิทยาที่ 3 แม่ฮ่องสอน
10	หนองหลวง	ไม้งาม	เมือง	ตาก	16.897060	99.118950	1.34	นายสรวิชัย ผักผัน	นายสิริวิชัย มีเกษ	-	เพื่อการเกษตร	ส่วนอุทกวิทยาที่ 3 แม่ฮ่องสอน
11	อ่างเก็บน้ำสองแควเหนือ	ยกกระบัตร์	สามเงา	ตาก	17.355940	99.024660	3.69	นายเริ่ม ทองเต	แสงจันทร์ ทองแต	-	เพื่อการเกษตร	ส่วนอุทกวิทยาที่ 3 แม่ฮ่องสอน
12	หนองข่า	วังหมัน	สามเงา	ตาก	17.219630	99.081520	7.93	นายเสวก วงษ์พวง	นายวีรภัทร วงษ์พวง	-	เพื่อการเกษตร	ส่วนอุทกวิทยาที่ 3 แม่ฮ่องสอน
13	หนองคลองแม่	สามเงา	สามเงา	ตาก	17.256560	99.077280	1.27	นางสาวกชพรรณ มีใจดี	นางภักคนฤดี เรืองเดช	-	เพื่อการเกษตร	ส่วนอุทกวิทยาที่ 3 แม่ฮ่องสอน
14	หนองกระทิง	แม่พริก	แม่พริก	ลำปาง	17.378170	99.093180	0.90	นางสาวรัชณี แก้วแสนตอ	นายธนพิพัฒน์ ธนสถาโรจน์	-	เพื่อการเกษตร	ส่วนอุทกวิทยาที่ 1 เชียงใหม่
15	อ่างเก็บน้ำป่าซางอ่อน	ป่าลู	บ้านโฮ้ง	ลำพูน	18.192780	98.914920	2.52	นายภาวัต ผัดสัก	นายสมเดช คำผิง	-	เพื่อการเกษตร	ส่วนอุทกวิทยาที่ 1 เชียงใหม่
16	อ่างเก็บน้ำห้วยลาน	ออนใต้	สันกำแพง	เชียงใหม่	18.706050	99.203580	3.62	นายรณชัย กันทะพรม	นายณรงค์ กันทะพรม	-	เพื่อการเกษตร	ส่วนอุทกวิทยาที่ 1 เชียงใหม่
17	อ่างเก็บน้ำแม่ผาแหน	ออนใต้	สันกำแพง	เชียงใหม่	18.715260	99.235670	2.10	นายสมนึก ตุ่นใจ	นายธนพล ธนยศโคกดิน	-	เพื่อการเกษตร	ส่วนอุทกวิทยาที่ 1 เชียงใหม่
18	อ่างเก็บน้ำคลองห้วยทราย	หนองบัวใต้	เมืองตาก	ตาก	16.769028	99.110797	1.65	นายธีรวัฒน์ เขียวสด	ชื่องมาด เขียวสด	นายวิเชียร เขียวสด	เพื่อการเกษตร	ส่วนอุทกวิทยาที่ 3 แม่ฮ่องสอน
19	อ่างเก็บน้ำแม่แดงข้าว	ป่าจั่ว	เวียงป่าเป้า	เชียงราย	19.262558	99.456583	4.85	นายดวงจันทร์ มหารวรรณ	นายสนธิ อุปันเมือง	นายเอกชัย นุชชาย	เพื่อการเกษตร	ส่วนอุทกวิทยาที่ 2 เชียงราย
20	อ่างเก็บน้ำสันป่าสัก	ป่าจั่ว	เวียงป่าเป้า	เชียงราย	19.296262	99.551342	4.01	นายขจร ป่าดี	นายบุญธรรม รับแรง	นายการเศรษฐ์ ใจกันทา	เพื่อการเกษตร	ส่วนอุทกวิทยาที่ 2 เชียงราย
21	อ่างเก็บน้ำแม่เหย	แม่ตืน	ลี้	ลำพูน	17.982878	98.929044	1.34	นายวิเชียร อธิยะ	นายสมศักดิ์ สุกุลมูล	นายปิ่นแก้ว พิมพ์า	เพื่อการเกษตร	ส่วนอุทกวิทยาที่ 1 เชียงใหม่
22	อ่างเก็บน้ำคลองวังน้ำแดง	วังควง	พรานกระต่าย	กำแพงเพชร	16.842036	99.445546	4.07	นายกฤตย์ ศรีสุข	กรวิกา ศรีสุข	นายณฤพนธ์ สันทอง	เพื่อการเกษตร	ส่วนอุทกวิทยาที่ 3 แม่ฮ่องสอน
23	อ่างเก็บน้ำหนองกอง	นาบ่อคำ	เมืองกำแพงเพชร	กำแพงเพชร	16.490740	99.304176	1.58	นายเพทาย มหาโพธิ์	นางสาวสุนิสา เชื้อนคำ	นายมนูญ ทองดินอก	เพื่อการเกษตร	ส่วนอุทกวิทยาที่ 3 แม่ฮ่องสอน

ภาคผนวก 5

ศูนย์ผลิตและบริการน้ำดื่มสะอาด

ศูนย์ผลิตและบริการน้ำสะอาดตามหมู่บ้าน 2566

สำนักงานทรัพยากรน้ำที่ 1 จ.ลำปาง

ข้อมูล ณ วันที่ 24 พฤษภาคม 2566

ลำดับ	บ้าน	หมู่ที่	ตำบล	อำเภอ	จังหวัด	กำลังการผลิต
1	บ้านขุนกอง	4	ท่าแม่ลอบ	แม่ทา	ลำพูน	300ลิตร/ชั่วโมง (24ชม)
2	บ้านหลวงใหม่	6	ท่าแม่ลอบ	แม่ทา	ลำพูน	300ลิตร/ชั่วโมง (24ชม)
3	บ้านปางเบาะ	4	ทุ่งข้าวพวง	เชียงดาว	เชียงใหม่	300ลิตร/ชั่วโมง (24ชม)
4	บ้านห้วยป้อม	13	ร่มเย็น	เชียงคำ	พะเยา	300ลิตร/ชั่วโมง (24ชม)
5	บ้านห้วยเตี๋	13	ร่มเย็น	เชียงคำ	พะเยา	300ลิตร/ชั่วโมง (24ชม)
6	บ้านสันติสุข	7	ขุนควร	ปง	พะเยา	300ลิตร/ชั่วโมง (24ชม)
7	บ้านน้ำคะ	6	ผาช้างน้อย	ปง	พะเยา	300ลิตร/ชั่วโมง (24ชม)
8	บ้านห้วยเฟือง	4	ผาช้างน้อย	ปง	พะเยา	300ลิตร/ชั่วโมง (24ชม)
9	บ้านน้ำตัม	4	ผาช้างน้อย	ปง	พะเยา	300ลิตร/ชั่วโมง (24ชม)
10	บ้านห้วยกอก	2	ผาช้างน้อย	ปง	พะเยา	300ลิตร/ชั่วโมง (24ชม)
11	บ้านสนามใต้	2	ผาช้างน้อย	ปง	พะเยา	300ลิตร/ชั่วโมง (24ชม)
12	บ้านสนามเหนือ	2	ผาช้างน้อย	ปง	พะเยา	300ลิตร/ชั่วโมง (24ชม)
13	บ้านห้วยเอียน	2	ผาช้างน้อย	ปง	พะเยา	300ลิตร/ชั่วโมง (24ชม)
14	บ้านน้ำปุก	2	ผาช้างน้อย	ปง	พะเยา	300ลิตร/ชั่วโมง (24ชม)
15	บ้านแม่ลามาน้อย	8	แม่สามแลบ	สบเมย	แม่ฮ่องสอน	300ลิตร/ชั่วโมง (24ชม)
16	ปางช้าง	4	วาวี	แม่สรวย	เชียงราย	300ลิตร/ชั่วโมง (24ชม)
17	ปางต้นผึ้ง	5	แม่พริก	แม่สรวย	เชียงราย	300ลิตร/ชั่วโมง (24ชม)
18	ปางกลาง	4	แม่พริก	แม่สรวย	เชียงราย	300ลิตร/ชั่วโมง (24ชม)
19	ใหม่พัฒนา	25	วาวี	แม่สรวย	เชียงราย	300ลิตร/ชั่วโมง (24ชม)
20	ปางขมภู	9	ท่าก้อ	แม่สรวย	เชียงราย	300ลิตร/ชั่วโมง (24ชม)
21	ห้วยไต้	10	ป่าจั่ว	เวียงป่าเป้า	เชียงราย	300ลิตร/ชั่วโมง (24ชม)
22	ห้วยตีนตั้ง	7	ทุ่งข้าวพวง	เชียงดาว	เชียงใหม่	300ลิตร/ชั่วโมง (24ชม)
23	แม่กอน	2	ทุ่งข้าวพวง	เชียงดาว	เชียงใหม่	300ลิตร/ชั่วโมง (24ชม)
24	ห้วยไล่	7	เมืองนะ	เชียงดาว	เชียงใหม่	300ลิตร/ชั่วโมง (24ชม)
25	ปางเบาะ	4	ทุ่งข้าวพวง	เชียงดาว	เชียงใหม่	300ลิตร/ชั่วโมง (24ชม)
26	ป่าห้วย	3	คีรีราษฎร์	พบพระ	ตาก	300ลิตร/ชั่วโมง (24ชม)
27	ป่าคา	4	คีรีราษฎร์	พบพระ	ตาก	300ลิตร/ชั่วโมง (24ชม)
28	ใหม่ยอดคีรี	10	คีรีราษฎร์	พบพระ	ตาก	300ลิตร/ชั่วโมง (24ชม)

ศูนย์ผลิตและบริการน้ำสะอาดตามหมู่บ้าน 2566

สำนักงานทรัพยากรน้ำที่ 1 จ.ลำปาง

ข้อมูล ณ วันที่ 24 พฤษภาคม 2566

ลำดับ	บ้าน	หมู่ที่	ตำบล	อำเภอ	จังหวัด	กำลังการผลิต
29	อุดมทรัพย์	8	หินดาด	ปางศิลาทอง	กำแพงเพชร	300ลิตร/ชั่วโมง (24ชม)
30	ปางมะละกอ	3	ปางตาไว	ปางศิลาทอง	กำแพงเพชร	300ลิตร/ชั่วโมง (24ชม)
31	สุขสวรรค์	13	คลองลานพัฒนา	คลองลาน	กำแพงเพชร	300ลิตร/ชั่วโมง (24ชม)
32	แม่เจ็ยว	10	สบเปิง	แม่แตง	เชียงใหม่	300ลิตร/ชั่วโมง (24ชม)
33	เอี้ยก	10	ป่าแป๋	แม่แตง	เชียงใหม่	300ลิตร/ชั่วโมง (24ชม)
34	บ้านห้วยน้ำกิน	19	วาวี	แม่สรวย	เชียงราย	300ลิตร/ชั่วโมง (24ชม)
35	บ้านเลาสิบ	3	แม่สลองนอก	แม่ฟ้าหลวง	เชียงราย	300ลิตร/ชั่วโมง (24ชม)
36	บ้านกิวสะไต	19	ป่าตึง	แม่จัน	เชียงราย	300ลิตร/ชั่วโมง (24ชม)
37	บ้านอาแบ	7	แม่สลองนอก	แม่ฟ้าหลวง	เชียงราย	300ลิตร/ชั่วโมง (24ชม)
38	บ้านอาแหละ	2	แม่สลองนอก	แม่ฟ้าหลวง	เชียงราย	300ลิตร/ชั่วโมง (24ชม)
39	บ้านแสนเมืองโก	1	เทอดไทย	แม่ฟ้าหลวง	เชียงราย	300ลิตร/ชั่วโมง (24ชม)
40	บ้านขาแห่่ง	2	เทอดไทย	แม่ฟ้าหลวง	เชียงราย	300ลิตร/ชั่วโมง (24ชม)
41	บ้านจะหอ	2	เทอดไทย	แม่ฟ้าหลวง	เชียงราย	300ลิตร/ชั่วโมง (24ชม)
42	บ้านแม่คำน้อย	18	เทอดไทย	แม่ฟ้าหลวง	เชียงราย	300ลิตร/ชั่วโมง (24ชม)
43	บ้านแสนใหม่	19	ป่าตึง	แม่จัน	เชียงราย	300ลิตร/ชั่วโมง (24ชม)
44	บ้านอมสูง	11	บ้านทับ	แม่แจ่ม	เชียงใหม่	300ลิตร/ชั่วโมง (24ชม)
45	บ้านเคาะท่า	7	บ้านทับ	แม่แจ่ม	เชียงใหม่	300ลิตร/ชั่วโมง (24ชม)
46	บ้านแม่แอบ	7	บ้านทับ	แม่แจ่ม	เชียงใหม่	300ลิตร/ชั่วโมง (24ชม)
47	บ้านแม่แอบใน	7	บ้านทับ	แม่แจ่ม	เชียงใหม่	300ลิตร/ชั่วโมง (24ชม)
48	บ้านแม่ขี้มูกน้อย	13	บ้านทับ	แม่แจ่ม	เชียงใหม่	300ลิตร/ชั่วโมง (24ชม)
49	บ้านอมแรด	8	บ้านทับ	แม่แจ่ม	เชียงใหม่	300ลิตร/ชั่วโมง (24ชม)
50	บ้านมิดหลวง	2	บ้านทับ	แม่แจ่ม	เชียงใหม่	300ลิตร/ชั่วโมง (24ชม)
51	บ้านถวน	10	บ้านทับ	แม่แจ่ม	เชียงใหม่	300ลิตร/ชั่วโมง (24ชม)
52	บ้านเซโคซา	9	ปางหินฝน	แม่แจ่ม	เชียงใหม่	300ลิตร/ชั่วโมง (24ชม)
53	บ้านห้วยวอก	12	บ้านทับ	แม่แจ่ม	เชียงใหม่	300ลิตร/ชั่วโมง (24ชม)
54	บ้านแม่แฮใน	3	ปางหินฝน	แม่แจ่ม	เชียงใหม่	300ลิตร/ชั่วโมง (24ชม)
55	บ้านแม่ปึกี	3	ปางหินฝน	แม่แจ่ม	เชียงใหม่	300ลิตร/ชั่วโมง (24ชม)
56	บ้านกองบอดใต้	11	ปางหินฝน	แม่แจ่ม	เชียงใหม่	300ลิตร/ชั่วโมง (24ชม)

ศูนย์ผลิตและบริการน้ำสะอาดตามหมู่บ้าน 2566

สำนักงานทรัพยากรน้ำที่ 1 จ.ลำปาง

ข้อมูล ณ วันที่ 24 พฤษภาคม 2566

ลำดับ	บ้าน	หมู่ที่	ตำบล	อำเภอ	จังหวัด	กำลังการผลิต
57	บ้านสามสบบน	1	ท่าผา	แม่แจ่ม	เชียงใหม่	300ลิตร/ชั่วโมง (24ชม)
58	บ้านนาฮ่องใต้	10	แม่ศึก	แม่แจ่ม	เชียงใหม่	300ลิตร/ชั่วโมง (24ชม)
59	บ้านสบจอกนาฮ่องใต้	10	แม่ศึก	แม่แจ่ม	เชียงใหม่	300ลิตร/ชั่วโมง (24ชม)
60	บ้านโป่งขุน	15	แม่ศึก	แม่แจ่ม	เชียงใหม่	300ลิตร/ชั่วโมง (24ชม)
61	บ้านปากกล้วย	14	แม่สอย	จอมทอง	เชียงใหม่	300ลิตร/ชั่วโมง (24ชม)
62	บ้านห้วยน้ำริน	15	เชียงดาว	เชียงดาว	เชียงใหม่	300ลิตร/ชั่วโมง (24ชม)
63	บ้านห้วยจะค่าน	9	ปิงโค้ง	เชียงดาว	เชียงใหม่	300ลิตร/ชั่วโมง (24ชม)
64	บ้านแม่ซ้าย	13	แม่นะ	เชียงดาว	เชียงใหม่	300ลิตร/ชั่วโมง (24ชม)
65	บ้านปางมะนาว	11	ปางมะค่า	ชาณุวรลักษบุรี	กำแพงเพชร	300ลิตร/ชั่วโมง (24ชม)
66	บ้านป่าบงงามบน	15	ป่าตึง	แม่จัน	เชียงราย	300ลิตร/ชั่วโมง (24ชม)
67	บ้านโลจังชน	1	แม่สลองนอก	แม่ฟ้าหลวง	เชียงราย	300ลิตร/ชั่วโมง (24ชม)
68	บ้านวะโดโกร	12	แม่สลอง	ท่าสองยาง	ตาก	300ลิตร/ชั่วโมง (24ชม)
69	บ้านแม่ระเมิง	8	แม่สลอง	ท่าสองยาง	ตาก	300ลิตร/ชั่วโมง (24ชม)
70	บ้านหนองปลาไหล	8	เชียงทอง	วังเจ้า	ตาก	300ลิตร/ชั่วโมง (24ชม)
71	บ้านเด่นวัวน้ำทิพย์	12	เชียงทอง	วังเจ้า	ตาก	300ลิตร/ชั่วโมง (24ชม)
72	บ้านครองราชย์	9	เชียงทอง	วังเจ้า	ตาก	300ลิตร/ชั่วโมง (24ชม)
73	บ้านปู่คำ-ห้วยแห้ง	10	แม่สามแลบ	สบเมย	แม่ฮ่องสอน	300ลิตร/ชั่วโมง (24ชม)
74	บ้านเลโค๊ะ	1	สบเมย	สบเมย	แม่ฮ่องสอน	300ลิตร/ชั่วโมง (24ชม)
75	บ้านห้วยน้ำใส	9	สบเมย	สบเมย	แม่ฮ่องสอน	300ลิตร/ชั่วโมง (24ชม)
76	บ้านแม่ลามาหลวง	7	สบเมย	สบเมย	แม่ฮ่องสอน	300ลิตร/ชั่วโมง (24ชม)
77	บ้านปางมะนาว	11	ปางมะค่า	ชาณุวรลักษบุรี	กำแพงเพชร	300ลิตร/ชั่วโมง (24ชม)
78	บ้านโลจังชน	1	แม่สลอง	แม่ฟ้าหลวง	เชียงราย	300ลิตร/ชั่วโมง (24ชม)
79	บ้านป่าบงงามบน	15	ป่าตึง	แม่จัน	เชียงราย	300ลิตร/ชั่วโมง (24ชม)
80	บ้านปากกล้วย	14	แม่สอย	จอมทอง	เชียงใหม่	300ลิตร/ชั่วโมง (24ชม)
81	บ้านห้วยน้ำริน	15	เชียงดาว	เชียงดาว	เชียงใหม่	300ลิตร/ชั่วโมง (24ชม)
82	บ้านห้วยจะค่าน	9	ปิงโค้ง	เชียงดาว	เชียงใหม่	300ลิตร/ชั่วโมง (24ชม)
83	บ้านแม่ซ้าย	13	แม่นะ	เชียงดาว	เชียงใหม่	300ลิตร/ชั่วโมง (24ชม)
84	บ้านสามสบบน	1	ท่าผา	แม่แจ่ม	เชียงใหม่	300ลิตร/ชั่วโมง (24ชม)

ศูนย์ผลิตและบริการน้ำสะอาดตามหมู่บ้าน 2566

สำนักงานทรัพยากรน้ำที่ 1 จ.ลำปาง

ข้อมูล ณ วันที่ 24 พฤษภาคม 2566

ลำดับ	บ้าน	หมู่ที่	ตำบล	อำเภอ	จังหวัด	กำลังการผลิต
85	บ้านมีดหลวง	2	บ้านทับ	แม่แจ่ม	เชียงใหม่	300ลิตร/ชั่วโมง (24ชม)
86	บ้านอมสูง	11	บ้านทับ	แม่แจ่ม	เชียงใหม่	300ลิตร/ชั่วโมง (24ชม)
87	บ้านเคาะท่า	7	บ้านทับ	แม่แจ่ม	เชียงใหม่	300ลิตร/ชั่วโมง (24ชม)
88	บ้านแม่แอบ	7	บ้านทับ	แม่แจ่ม	เชียงใหม่	300ลิตร/ชั่วโมง (24ชม)
89	บ้านแม่แอบโน	7	บ้านทับ	แม่แจ่ม	เชียงใหม่	300ลิตร/ชั่วโมง (24ชม)
90	บ้านอมแรด	8	บ้านทับ	แม่แจ่ม	เชียงใหม่	300ลิตร/ชั่วโมง (24ชม)
91	บ้านถวน	10	บ้านทับ	แม่แจ่ม	เชียงใหม่	300ลิตร/ชั่วโมง (24ชม)
92	บ้านห้วยวอก	12	บ้านทับ	แม่แจ่ม	เชียงใหม่	300ลิตร/ชั่วโมง (24ชม)
93	บ้านแม่ขี้มูกน้อย	13	บ้านทับ	แม่แจ่ม	เชียงใหม่	300ลิตร/ชั่วโมง (24ชม)
94	บ้านแม่แฮโน	3	ปางหินฝน	แม่แจ่ม	เชียงใหม่	300ลิตร/ชั่วโมง (24ชม)
95	บ้านแม่ปึกี	3	ปางหินฝน	แม่แจ่ม	เชียงใหม่	300ลิตร/ชั่วโมง (24ชม)
96	บ้านเซโดซา	9	ปางหินฝน	แม่แจ่ม	เชียงใหม่	300ลิตร/ชั่วโมง (24ชม)
97	บ้านกองบอดใต้	11	ปางหินฝน	แม่แจ่ม	เชียงใหม่	300ลิตร/ชั่วโมง (24ชม)
98	บ้านนาฮ่องใต้	10	แม่ศึก	แม่แจ่ม	เชียงใหม่	300ลิตร/ชั่วโมง (24ชม)
99	บ้านสบจอกนาฮ่องใต้	10	แม่ศึก	แม่แจ่ม	เชียงใหม่	300ลิตร/ชั่วโมง (24ชม)
100	บ้านโป่งขุน	15	ตำบลแม่ศึก	แม่แจ่ม	เชียงใหม่	300ลิตร/ชั่วโมง (24ชม)
101	บ้านวะโดโกร	12	แม่สอง	ท่าสองยาง	ตาก	300ลิตร/ชั่วโมง (24ชม)
102	บ้านแม่ระเมิง	8	แม่สอง	ท่าสองยาง	ตาก	300ลิตร/ชั่วโมง (24ชม)
103	บ้านหนองปลาไหล	8	เชียงทอง	วังเจ้า	ตาก	300ลิตร/ชั่วโมง (24ชม)
104	บ้านเด่นวันน้ำทิพย์	12	เชียงทอง	วังเจ้า	ตาก	300ลิตร/ชั่วโมง (24ชม)
105	บ้านครองราชย์	9	เชียงทอง	วังเจ้า	ตาก	300ลิตร/ชั่วโมง (24ชม)
106	บ้านปู่คำ-ห้วยแห้ง	10	แม่สามแลบ	สบเมย	แม่ฮ่องสอน	300ลิตร/ชั่วโมง (24ชม)
107	บ้านเลโค๊ะ	1	สบเมย	สบเมย	แม่ฮ่องสอน	300ลิตร/ชั่วโมง (24ชม)
108	บ้านห้วยน้ำใส	9	สบเมย	สบเมย	แม่ฮ่องสอน	300ลิตร/ชั่วโมง (24ชม)
109	บ้านแม่ลามาลหลวง	7	ตำบลสบเมย	สบเมย	แม่ฮ่องสอน	300ลิตร/ชั่วโมง (24ชม)
110	ห้วยน้ำริน		ปิงโค้ง	เชียงดาว	เชียงใหม่	300ลิตร/ชั่วโมง (24ชม)
111	กองบอด		ปางหินฝน	แม่แจ่ม	เชียงใหม่	300ลิตร/ชั่วโมง (24ชม)
112	สันปูเลย		ปางหินฝน	แม่แจ่ม	เชียงใหม่	300ลิตร/ชั่วโมง (24ชม)

ศูนย์ผลิตและบริการน้ำสะอาดตามหมู่บ้าน 2566

สำนักงานทรัพยากรน้ำที่ 1 จ.ลำปาง

ข้อมูล ณ วันที่ 24 พฤษภาคม 2566

ลำดับ	บ้าน	หมู่ที่	ตำบล	อำเภอ	จังหวัด	กำลังการผลิต
113	ผาแตก		สบเปิง	แม่แตง	เชียงใหม่	300ลิตร/ชั่วโมง (24ชม)
114	แม่น้ำแخم		ป่าแป๋	แม่แตง	เชียงใหม่	300ลิตร/ชั่วโมง (24ชม)
115	ดอยปุย		สุเทพ	เมืองเชียงใหม่	เชียงใหม่	300ลิตร/ชั่วโมง (24ชม)
116	แม่สายนาเลา		โหล่งขอด	พร้าว	เชียงใหม่	300ลิตร/ชั่วโมง (24ชม)
117	ปางมะโอ		แม่นะ	เชียงดาว	เชียงใหม่	300ลิตร/ชั่วโมง (24ชม)
118	ปางแดงใน		เชียงดาว	เชียงดาว	เชียงใหม่	300ลิตร/ชั่วโมง (24ชม)
119	ห้วยเป้า		ทุ่งข้าวพวง	เชียงดาว	เชียงใหม่	300ลิตร/ชั่วโมง (24ชม)
120	ปากกล้วย		แม่สอย	จอมทอง	เชียงใหม่	300ลิตร/ชั่วโมง (24ชม)
121	แม่มะลอ		แม่นาจร	แม่แจ่ม	เชียงใหม่	300ลิตร/ชั่วโมง (24ชม)
122	ปางหินฝน		ปางหินฝน	แม่แจ่ม	เชียงใหม่	300ลิตร/ชั่วโมง (24ชม)
123	แม่หลองหลวง		สบโขง	อมก๋อย	เชียงใหม่	300ลิตร/ชั่วโมง (24ชม)
124	แม่เจ็ยบอน		สบเปิง	แม่แตง	เชียงใหม่	300ลิตร/ชั่วโมง (24ชม)
125	ปางมะกกล้วย		ป่าแป๋	แม่แตง	เชียงใหม่	300ลิตร/ชั่วโมง (24ชม)
126	แม่สายป่าเมียง		โหล่งขอด	พร้าว	เชียงใหม่	300ลิตร/ชั่วโมง (24ชม)
127	ปางห้วยตาด		อินทขิล	แม่แตง	เชียงใหม่	300ลิตร/ชั่วโมง (24ชม)
128	ห้วยปง		แม่นะ	เชียงดาว	เชียงใหม่	300ลิตร/ชั่วโมง (24ชม)
129	ผาลาย		เชียงดาว	เชียงดาว	เชียงใหม่	300ลิตร/ชั่วโมง (24ชม)
130	ท่าช้างเหล็ก		เชียงดาว	เชียงดาว	เชียงใหม่	300ลิตร/ชั่วโมง (24ชม)
131	แม่กอนใน		ทุ่งข้าวพวง	เชียงดาว	เชียงใหม่	300ลิตร/ชั่วโมง (24ชม)
132	ปางมะละกอ		ปางตาไว	ปางศิลาทอง	กำแพงเพชร	300ลิตร/ชั่วโมง (24ชม)

ภาคผนวก 6

ความพร้อมด้านความมั่นคงของอ่างเก็บน้ำ

การสำรวจความมั่นคงของเขื่อน และอาคารประกอบ 2566

สำนักงานทรัพยากรน้ำที่ 1 จ.ลำปาง

ข้อมูล ณ วันที่ 24 พฤษภาคม 2566

ลำดับ	ProjectID	ชื่อประเภทงาน	รหัสโครงการ	ชื่อโครงการ	ชื่อหมู่บ้าน	หมู่ที่	ตำบล	อำเภอ	จังหวัด	สถานะทางทะเบียน	หน่วยงานที่ก่อสร้าง
1	2	ฝายน้ำล้น	มส.21003	ฝายน้ำล้นแม่ฮ่องสอน	ใหม่หัวน้ำ		ปางหมู	เมือง	แม่ฮ่องสอน	ถ่ายโอนแล้ว	รพช.
2	3	ฝายน้ำล้น	มส.21021	ฝายน้ำล้นนาค้อ	หมอกจำแป่		หมอกจำแป่	เมือง	แม่ฮ่องสอน	ถ่ายโอนแล้ว	รพช.
3	8	ฝายน้ำล้น	มส.21009	ฝายน้ำล้นห้วยแม่ฮี้	แม่ฮี้		แม่ฮี้	ปาย	แม่ฮ่องสอน	ถ่ายโอนแล้ว	รพช.
4	10	ฝายน้ำล้น	มส.21010	ฝายน้ำล้นห้วยแม่เมืองหลวง	เวียงเหนือ		เวียงเหนือ	ปาย	แม่ฮ่องสอน	ถ่ายโอนแล้ว	รพช.
5	13	ฝายน้ำล้น	มส.21013	ฝายน้ำล้นห้วยแม่ปิง	แม่ปิงน้อย	4	แม่ฮี้	ปาย	แม่ฮ่องสอน	ถ่ายโอนแล้ว	รพช.
6	15	ฝายน้ำล้น	มส.21014	ฝายน้ำล้นห้วยแม่เย็นหลวง	แม่เย็น		แม่ฮี้	ปาย	แม่ฮ่องสอน	ถ่ายโอนแล้ว	รพช.
7	19	ฝายน้ำล้น	มส. 01-2-001	ฝายน้ำล้นลำน้ำปาย	ทุ่งยาวใต้	3	ทุ่งยาว	ปาย	แม่ฮ่องสอน	ถ่ายโอนแล้ว	ทน.
8	22	ฝายน้ำล้น	มส.21006	ฝายน้ำล้นห้วยแม่ปอน	ป่าฝาง		เมืองปอน	ขุนยวม	แม่ฮ่องสอน	ถ่ายโอนแล้ว	รพช.
9	24	ฝายน้ำล้น	มส.21012	ฝายน้ำล้นแม่ลาหลวง	แม่ลาหลวง	2	แม่ลาหลวง	แม่ลาน้อย	แม่ฮ่องสอน	ถ่ายโอนแล้ว	รพช.
10	27	ฝายน้ำล้น	มส.21011	ฝายน้ำล้นห้วยแม่หาร	แม่หาร	4	บ้านภาค	แม่สะเรียง	แม่ฮ่องสอน	ถ่ายโอนแล้ว	รพช.
11	28	ฝายน้ำล้น	มส.21__	ฝายน้ำล้นห้วยแม่สะลาบ	แม่สะลาบ	8	แม่คง	แม่สะเรียง	แม่ฮ่องสอน	ถ่ายโอนแล้ว	รพช.
12	31	ฝายน้ำล้น	มส.210	ฝายน้ำล้นแม่ละนา	แม่ละนา		ปางมะผ้า	ปางมะผ้า	แม่ฮ่องสอน	ถ่ายโอนแล้ว	รพช.
13	37	ฝายน้ำล้น	ชร.21008	ฝายน้ำล้นคอยจำปี	ปางหมอปวง	6	ป่าสัก	เชียงแสน	เชียงราย	ถ่ายโอนแล้ว	รพช.
14	40	ฝายน้ำล้น	ชร.21003	ฝายน้ำล้นห้วยจี่	จี่ใหม่	12	จี่	เทิง	เชียงราย	ถ่ายโอนแล้ว	รพช.
15	60	ฝายน้ำล้น	ชร.21029	ฝายน้ำล้นทุ่งควน	ท่าข้าม	4	หลายงาว	เวียงแก่น	เชียงราย	ถ่ายโอนแล้ว	รพช.
16	62	ฝายน้ำล้น	ชร.21015	ฝายน้ำล้นห้วยปู่แกง	บ้านดง	8	แม่เย็น	พาน	เชียงราย	ถ่ายโอนแล้ว	รพช.
17	64	ฝายน้ำล้น	ชร.21033	ฝายน้ำล้นห้วยไร่	คอยเจริญ	13	เจริญเมือง	พาน	เชียงราย	ถ่ายโอนแล้ว	รพช.
18	70	ฝายน้ำล้น	ชร. 03-2-001	ฝายน้ำล้นบ้านท่าบันได	ท่าบันได		เวียงเหนือ	เวียงชัย	เชียงราย	ถ่ายโอนแล้วและตรงกับข้อมูล 210 โครงการ	ทน.
19	105	ฝายน้ำล้น	พย.21025	ฝายน้ำล้นท้าวสาร	ทุ่งหลวง	6	ดอนศรีชุม	ดอกคำใต้	พะเยา	ถ่ายโอนแล้ว	รพช.
20	108	ฝายน้ำล้น	พย.21004	ฝายน้ำล้นโป่งจี่	สบสา		ร่มเย็น	เชียงคำ	พะเยา	ถ่ายโอนแล้ว	รพช.
21	111	ฝายน้ำล้น	พย.21015	ฝายน้ำล้นผาฮาว	ไร่แสนสุข		ทุ่งผาสุข	เชียงคำ	พะเยา	ถ่ายโอนแล้ว	รพช.
22	112	ฝายน้ำล้น	พย.21022	ฝายน้ำล้นแม่ลาว	แะ	5	แม่ลาว	เชียงคำ	พะเยา	ถ่ายโอนแล้ว	รพช.
23	121	ฝายน้ำล้น	พย.21010	ฝายน้ำล้นแม่ทะลาย	แม่ทะลาย	2	พระธาตุซิงแกง	จุน	พะเยา	ถ่ายโอนแล้ว	รพช.
24	130	ฝายน้ำล้น	พย.21009	ฝายน้ำล้นน้ำลู	ทุ่งแต		จิม	ปง	พะเยา	ถ่ายโอนแล้ว	รพช.
25	132	ฝายน้ำล้น	พย.21016	ฝายน้ำล้นสันหลวง	ดอนชัยป่าแหม		ออย	ปง	พะเยา	ถ่ายโอนแล้ว	รพช.
26	133	ฝายน้ำล้น	พย.21023	ฝายน้ำล้นแม่สตัด	ดอนไชยป่าแหม		ออย	ปง	พะเยา	ถ่ายโอนแล้ว	รพช.

การสำรวจความมั่นคงของเขื่อน และอาคารประกอบ 2566

สำนักงานทรัพยากรน้ำที่ 1 จ.ลำปาง

ข้อมูล ณ วันที่ 24 พฤษภาคม 2566

ลำดับ	ProjectID	ชื่อประเภทงาน	รหัสโครงการ	ชื่อโครงการ	ชื่อหมู่บ้าน	หมู่ที่	ตำบล	อำเภอ	จังหวัด	สถานะทางทะเบียน	หน่วยงานที่ก่อสร้าง
27	134	ฝายน้ำล้น	พย.21003	ฝายน้ำล้นน้ำม้าว	หนูน		ปง	ปง	พะเยา	ถ่ายโอนแล้ว	รพช.
28	136	ฝายน้ำล้น	พย.21011	ฝายน้ำล้นสหทราย	ดอนมูล		ปง	ปง	พะเยา	ถ่ายโอนแล้ว	รพช.
29	138	ฝายน้ำล้น	พย.21014	ฝายน้ำล้นวังบง	วังบง		ควง	ปง	พะเยา	ถ่ายโอนแล้ว	รพช.
30	179	ฝายน้ำล้น	ชม.21064	ฝายดักตะกอนอ่างฯสหกรณ์3 จุดที่1	สหกรณ์		สหกรณ์	สันกำแพง	เชียงใหม่	ถ่ายโอนแล้ว	รพช.
31	180	ฝายน้ำล้น	ชม.21067	ฝายดักตะกอนอ่างฯสหกรณ์จุดที่1	สหกรณ์ 6		สหกรณ์	สันกำแพง	เชียงใหม่	ถ่ายโอนแล้ว	รพช.
32	181	ฝายน้ำล้น	ชม.21064/1	ฝายดักตะกอนอ่างฯสหกรณ์3 จุดที่2	สหกรณ์		สหกรณ์	สันกำแพง	เชียงใหม่	ถ่ายโอนแล้ว	รพช.
33	182	ฝายน้ำล้น	ชม	ฝายดักตะกอนอ่างฯสหกรณ์จุดที่2	สหกรณ์ 6		สหกรณ์	สันกำแพง	เชียงใหม่	ถ่ายโอนแล้ว	รพช.
34	206	ฝายน้ำล้น	ชม.21004	ฝายน้ำล้นกาดชี้เหล็ก(พญาพรหม)	ตลาดชี้เหล็ก	1	แม่โป่ง	ดอยสะเก็ด	เชียงใหม่	ถ่ายโอนแล้ว	รพช.
35	240	ฝายน้ำล้น	ชม.21031	ฝายน้ำล้นขุนคง	หัวฝาย	2	บ้านกาด	แม่วาง	เชียงใหม่	ถ่ายโอนแล้ว	รพช.
36	243	ฝายน้ำล้น	ชม.21036	ฝายน้ำล้นแม่วาง	แม่มุด	6	แม่วิน	แม่วาง	เชียงใหม่	ถ่ายโอนแล้ว	รพช.
37	246	ฝายน้ำล้น	ชม.21044	ฝายน้ำล้นนาเฟือง	แม่สาบ		สะเมิงใต้	สะเมิง	เชียงใหม่	ถ่ายโอนแล้ว	รพช.
38	256	ฝายน้ำล้น	ชม.06-2-006	ฝายทดน้ำห้วยไม้หมื่น ฝั่งซ้าย (จุดที่ 2)			ปางหินฝน	แม่แจ่ม	เชียงใหม่	ถ่ายโอนแล้วและตรงกับข้อมูล 210 โครงการ	ทน.
39	257	ฝายน้ำล้น	ชม.06-2-004	ฝายทดน้ำห้วยไม้หมื่น ฝั่งซ้าย			ปางหินฝน	แม่แจ่ม	เชียงใหม่	ถ่ายโอนแล้วและตรงกับข้อมูล 210 โครงการ	ทน.
40	258	ฝายน้ำล้น	ชม.06-2-005	ฝายทดน้ำห้วยไม้หมื่น ฝั่งขวา (จุดที่ 2)			ปางหินฝน	แม่แจ่ม	เชียงใหม่	ถ่ายโอนแล้วและตรงกับข้อมูล 210 โครงการ	ทน.
41	260	ฝายน้ำล้น	ชม.06-2-001	ฝายทดน้ำห้วยแม่ปู้ ฝั่งขวา			ปางหินฝน	แม่แจ่ม	เชียงใหม่	ถ่ายโอนแล้ว	ทน.
42	261	ฝายน้ำล้น	ชม.06-2-002	ฝายทดน้ำห้วยแม่ปู้ ฝั่งซ้าย(จุดที่ 1)			ปางหินฝน	แม่แจ่ม	เชียงใหม่	ถ่ายโอนแล้ว	ทน.
43	263	ฝายน้ำล้น	ชม.06-2-011	ฝายน้ำล้นบ้านทุ่งโป่ง	ทุ่งโป่ง		แม่แรม	แม่ริม	เชียงใหม่	ถ่ายโอนแล้วและตรงกับข้อมูล 210 โครงการ	ทน.
44	264	ฝายน้ำล้น	ชม.06-2-012	ฝายน้ำล้นห้วยแม่สาใหม่	แม่สาใหม่		โป่งแยง	แม่ริม	เชียงใหม่	ถ่ายโอนแล้วและตรงกับข้อมูล 210 โครงการ	ทน.
45	265	ฝายน้ำล้น	ชม.06-2-013	ฝายน้ำล้นห้วยแม่สา	แม่สา		แม่สา	แม่ริม	เชียงใหม่	ถ่ายโอนแล้ว	ทน.
46	290	ฝายน้ำล้น	ลพ.06-2-004	ฝายน้ำล้นทาสงท่า	ทาสงท่า	7	ทาปลาตุก	แม่ทา	ลำพูน	ถ่ายโอนแล้วและตรงกับข้อมูล 210 โครงการ	ทน.
47	302	ฝายน้ำล้น	ลพ.21012	ฝายน้ำล้นบ้านห้วยบง	ห้วยบง		ศรีวิชัย	ลิ้	ลำพูน	ถ่ายโอนแล้ว	รพช.
48	313	ฝายน้ำล้น	ลพ.21034	ฝายน้ำล้นแม่ตืน	แม่แตด		แม่ตึบ	ลิ้	ลำพูน	ถ่ายโอนแล้ว	รพช.
49	318	ฝายน้ำล้น	ลพ.06-2-005	ฝายน้ำล้นแม่ตืน	แม่แตด	14	แม่ตืน	อิ้	ลำพูน	ถ่ายโอนแล้ว	ทน.
50	321	ฝายน้ำล้น	ลพ.21002	ฝายน้ำล้นป็นใจ	ห้วยน้ำตึบ		บ้านโฮ้ง	บ้านโฮ้ง	ลำพูน	ถ่ายโอนแล้ว	รพช.
51	336	ฝายน้ำล้น	ลพ.21038	ฝายน้ำล้นดอยโตน	ดอยโตน		ป่าพูลู	บ้านโฮ้ง	ลำพูน	ถ่ายโอนแล้ว	รพช.
52	344	ฝายน้ำล้น	ลพ. 06-2-002	ฝายน้ำล้นฝายหลวง	หนองป่าตึง		ทุ่งหัวช้าง	ทุ่งหัวช้าง	ลำพูน	ถ่ายโอนแล้ว	ทน.

การสำรวจความมั่นคงของเขื่อน และอาคารประกอบ 2566

สำนักงานทรัพยากรน้ำที่ 1 จ.ลำปาง

ข้อมูล ณ วันที่ 24 พฤษภาคม 2566

ลำดับ	ProjectID	ชื่อประเภทงาน	รหัสโครงการ	ชื่อโครงการ	ชื่อหมู่บ้าน	หมู่ที่	ตำบล	อำเภอ	จังหวัด	สถานะทางทะเบียน	หน่วยงานที่ก่อสร้าง
53	349	ฝายน้ำล้น	ตท.21017	ฝายน้ำล้นแม่ท้อ 2	ปางสา	4	ป่ามะม่วง	เมือง	ตาก	ถ่ายโอนแล้ว	รพช.
54	359	ฝายน้ำล้น	ตท.21002	ฝายน้ำล้นห้วยแม่ทะเล	แม่ทะเลยาง		แม่ทะเล	ท่าสองยาง	ตาก	ถ่ายโอนแล้ว	รพช.
55	360	ฝายน้ำล้น	ตท.21020	ฝายน้ำล้นบ้านจกปี	จกปี	6	แม่จะเรา	แม่ระมาด	ตาก	ถ่ายโอนแล้ว	รพช.
56	362	ฝายน้ำล้น	ตท.21006	ฝายใต้สะพานข้ามห้วยพลู	วังไคร้		พะวอ	แม่สอด	ตาก	ถ่ายโอนแล้ว	รพช.
57	377	ฝายน้ำล้น	ตท.21014	ฝายน้ำล้นคลองประดาง	ตะเคียนตัวน		นาโบสถ์	วังเจ้า	ตาก	ถ่ายโอนแล้ว	รพช.
58	380	ฝายน้ำล้น	ตท.21007	ฝายน้ำล้นห้วยตาก	ใหม่		ท้องฟ้า	บ้านตาก	ตาก	ถ่ายโอนแล้ว	รพช.
59	382	ฝายน้ำล้น	ตท.21016	ฝายน้ำล้นห้วยตาก	ดงยาง		ทุ่งกระเซาะ	บ้านตาก	ตาก	ถ่ายโอนแล้ว	รพช.
60	383	ฝายน้ำล้น	ตท.21022	ฝายน้ำล้น ห้วยฉลอม	สันดินแดง	4	ท้องฟ้า	บ้านตาก	ตาก	ถ่ายโอนแล้ว	รพช.
61	385	ฝายน้ำล้น	ตท.21__	ฝายน้ำล้นเตปา	ดงยาง	1	ทุ่งกระเซาะ	บ้านตาก	ตาก	ถ่ายโอนแล้ว	รพช.
62	389	ฝายน้ำล้น	ลป.21026	ฝายน้ำล้นแม่ต๋า	บ้านเอื้อม		บ้านเอื้อม	เมือง	ลำปาง	ถ่ายโอนแล้ว	รพช.
63	391	ฝายน้ำล้น	ลป.21031	ฝายน้ำล้นแม่ต๋อย	ทุ่งม่านใต้		บ้านเป่า	เมือง	ลำปาง	ถ่ายโอนแล้ว	รพช.
64	393	ฝายน้ำล้น	ลป.21033	ฝายน้ำล้นแม่ต๋อย(1)	ทุ่งฝาง		บ้านคำ	เมือง	ลำปาง	ถ่ายโอนแล้ว	รพช.
65	395	ฝายน้ำล้น	ลป.21036	ฝายน้ำล้นแม่ต๋อย(2)	เอื้อม		บ้านเอื้อม	เมือง	ลำปาง	ถ่ายโอนแล้ว	รพช.
66	397	ฝายน้ำล้น	ลป.21045	ฝายน้ำล้นห้วยแม่เพือง	ปง	11	บ้านเอื้อม	เมือง	ลำปาง	ถ่ายโอนแล้ว	รพช.
67	405	ฝายน้ำล้น	ลป. 07-2-001	ฝายน้ำล้นบ้านม่วงแจว	ม่วงแจว		บ่อแฮ้ว	เมือง	ลำปาง	ถ่ายโอนแล้ว	ทน.
68	406	ฝายน้ำล้น	ลป.07-2-004	ฝายน้ำล้นแม่น้ำวัง	ต้า		ชมพู่	เมือง	ลำปาง	ถ่ายโอนแล้ว	ทน.
69	409	ฝายน้ำล้น	ลป.21046	ฝายน้ำล้นแม่เย็น	แสนตอ	11	ร่องเคาะ	วังเหนือ	ลำปาง	ถ่ายโอนแล้ว	รพช.
70	415	ฝายน้ำล้น	ลป.21025	ฝายน้ำล้นแม่ฮืด	ทุ่งผึ่ง		ทุ่งผึ่ง	แจ้ห่ม	ลำปาง	ถ่ายโอนแล้ว	รพช.
71	418	ฝายน้ำล้น	ลป.21030	ฝายน้ำล้นแม่ปาน	ทุ่งโป่ง		เมืองปาน	เมืองปาน	ลำปาง	ถ่ายโอนแล้ว	รพช.
72	420	ฝายน้ำล้น	ลป. 07-2-003	ฝายน้ำล้นทุ่งนาหมาก	แม่กองปิน		บ้านขอ	เมืองปาน	ลำปาง	ถ่ายโอนแล้ว	ทน.
73	421	ฝายน้ำล้น	ลป.21007	ฝายน้ำล้นแม่จาว	ช้อย		บ้านร้อง	งาว	ลำปาง	ถ่ายโอนแล้ว	รพช.
74	423	ฝายน้ำล้น	ลป.21017	ฝายน้ำล้นทุ่งร้อง	ร้อง		บ้านร้อง	งาว	ลำปาง	ถ่ายโอนแล้ว	รพช.
75	426	ฝายน้ำล้น	ลป.21040	ฝายน้ำล้นทุ่งแหง	แหงเหนือ	7	บ้านแหง	งาว	ลำปาง	ถ่ายโอนแล้ว	รพช.
76	429	ฝายน้ำล้น	ลป.21028	ฝายน้ำล้นแม่ไพร	หนองหล่ม		หนองหล่ม	ห้างฉัตร	ลำปาง	ถ่ายโอนแล้ว	รพช.
77	433	ฝายน้ำล้น	ลป.21004	ฝายน้ำล้นแม่ยาว 1	ทุ่งขาม	6	ไหลหิน	เกาะคา	ลำปาง	ถ่ายโอนแล้ว	รพช.
78	434	ฝายน้ำล้น	ลป.21005	ฝายน้ำล้นแม่ยาว 2	เขาซ้อน	1	ไหลหิน	เกาะคา	ลำปาง	ถ่ายโอนแล้ว	รพช.

การสำรวจความมั่นคงของเขื่อน และอาคารประกอบ 2566

สำนักงานทรัพยากรน้ำที่ 1 จ.ลำปาง

ข้อมูล ณ วันที่ 24 พฤษภาคม 2566

ลำดับ	ProjectID	ชื่อประเภทงาน	รหัสโครงการ	ชื่อโครงการ	ชื่อหมู่บ้าน	หมู่ที่	ตำบล	อำเภอ	จังหวัด	สถานะทางทะเบียน	หน่วยงานที่ก่อสร้าง
79	440	ฝายน้ำล้น	ลป.21015	ฝายน้ำล้นแม่ตอน	ทุ่งตอน		ดอนไฟ	แม่ทะ	ลำปาง	ถ่ายโอนแล้ว	รพช.
80	446	ฝายน้ำล้น	ลป. 07-2-002	ฝายน้ำล้นแม่ต้า	ดอนแก้ว		ทุ่งงาม	เสริมงาม	ลำปาง	ถ่ายโอนแล้ว	ทน.
81	447	ฝายน้ำล้น	ลป.21006	ฝายน้ำล้นแม่พริก	แม่พริก	1	แม่พริก	แม่พริก	ลำปาง	ถ่ายโอนแล้ว	รพช.
82	449	ฝายน้ำล้น	ลป.21008	ฝายน้ำล้นแม่ปราบ	นายาง		นายาง	สบปราบ	ลำปาง	ถ่ายโอนแล้ว	รพช.
83	450	ฝายน้ำล้น	ลป.21034	ฝายน้ำล้นห้วยสมัย	ทุ่งเจริญ		สบปราบ	สบปราบ	ลำปาง	ถ่ายโอนแล้ว	รพช.
84	454	ฝายน้ำล้น	ลป.21023	ฝายน้ำล้นปาง	แม่ปะแพะ		แม่ปะ	เถิน	ลำปาง	ถ่ายโอนแล้ว	รพช.
85	455	ฝายน้ำล้น	ลป.21016	ฝายน้ำล้นห้วยริน	ห้วยริน	14	เวียงมอก	เถิน	ลำปาง	ถ่ายโอนแล้ว	รพช.
86	457	ฝายน้ำล้น	ลป.21019	ฝายน้ำล้นสะพานหิน	สะพานหิน	4	แม่มอก	เถิน	ลำปาง	ถ่ายโอนแล้ว	รพช.
87	458	ฝายน้ำล้น	ลป.21029	ฝายน้ำล้นสัญญาปามอญ	สัญญาปามอญ	5	แม่มอก	เถิน	ลำปาง	ถ่ายโอนแล้ว	รพช.
88	465	ฝายน้ำล้น	กพ.06-2-001	ฝายน้ำล้นคลองไพร	ปางขุน		นาบ่อคำ	เมือง	กำแพงเพชร	ถ่ายโอนแล้วและตรงกับข้อมูล 210 โครงการ	ทน.
89	468	ฝายน้ำล้น	กพ.21003	ฝายน้ำล้นน้ำดิบมะพร้าว	น้ำดิบมะพร้าว	6	ท่าไม้	พรานกระต่าย	กำแพงเพชร	ถ่ายโอนแล้ว	รพช.
90	471	ฝายน้ำล้น	กพ.21002	ฝายน้ำล้นบ้านวังพาน(กพ.21003)	วังพาน	4	เขาศิรี	พรานกระต่าย	กำแพงเพชร	ถ่ายโอนแล้ว	รพช.
91	480	ฝายน้ำล้น	กพ.21005(21009)	ฝายน้ำล้นคลองแก้ว	คลองแก้ว	4	ในเมือง(เพชรชมพู)	โกสัมพีนคร	กำแพงเพชร	ถ่ายโอนแล้ว	รพช.
92	1	ฝายน้ำล้น	มส.21002	ฝายน้ำล้นห้วยน้ำริน	ใหม่		ปางหมู	เมือง	แม่ฮ่องสอน	ข้อมูลใหม่ที่ยังไม่ได้ถ่ายโอน	รพช.
93	4	ฝายน้ำล้น	มส.21007	ฝายน้ำล้นห้วยโป่ง	ห้วยโป่ง		ห้วยโป่ง	เมือง	แม่ฮ่องสอน	ข้อมูลใหม่ที่ยังไม่ได้ถ่ายโอน	รพช.
94	6	ฝายน้ำล้น	มส.21022	ฝายน้ำล้นนาหมากปิน	ผาบ่อง		ผาบ่อง	เมือง	แม่ฮ่องสอน	ข้อมูลใหม่ที่ยังไม่ได้ถ่ายโอน	รพช.ลง ทน
95	7	ฝายน้ำล้น	มส.01-2-003	ฝายน้ำล้นบ้านหนองเขียว/ทุ่งขามป้อม	หนองเขียว		ห้วยโป่ง	เมือง	แม่ฮ่องสอน	ข้อมูลใหม่ที่ยังไม่ได้ถ่ายโอน	ทน.
96	21	ฝายน้ำล้น	มส.21004	ฝายน้ำล้นห้วยบ่อจ่าน	ขุนยวม		ขุนยวม	ขุนยวม	แม่ฮ่องสอน	ข้อมูลใหม่ที่ยังไม่ได้ถ่ายโอน	รพช.
97	23	ฝายน้ำล้น	มส.21008	ฝายน้ำล้นห้วยนามน	ขุนยวม		ขุนยวม	ขุนยวม	แม่ฮ่องสอน	ตรงกับ 142 โครงการที่ยังไม่ได้ถ่ายโอน	รพช.
98	32	ฝายน้ำล้น	ชร.21034	ฝายน้ำล้นห้วยสัก	ปงอ้อ	14	ดอยลาน	เมือง	เชียงราย	ตรงกับ 142 โครงการที่ยังไม่ได้ถ่ายโอน	รพช.
99	38	ฝายน้ำล้น	ชร.21001	ฝายน้ำล้นทุ่งสามหมอน	น้ำม้า	3	สถาน	เชียงของ	เชียงราย	ตรงกับ 142 โครงการที่ยังไม่ได้ถ่ายโอน	รพช.
100	46	ฝายน้ำล้น	ชร.21004	ฝายน้ำล้นห้วยตาดควัน	แม่ต๋ำกลาง	5	แม่ต๋ำ	พญาเม็งราย	เชียงราย	ตรงกับ 142 โครงการที่ยังไม่ได้ถ่ายโอน	รพช.
101	48	ฝายน้ำล้น	ชร.21005	ฝายน้ำล้นห้วยเคียน	สันโค้ง	8	ไม้ยา	พญาเม็งราย	เชียงราย	ตรงกับ 142 โครงการที่ยังไม่ได้ถ่ายโอน	รพช.
102	49	ฝายน้ำล้น	ชร.21006	ฝายน้ำล้นห้วยแม่ต๋ำก1	สันสลิก	1	แม่เปา	พญาเม็งราย	เชียงราย	ตรงกับ 142 โครงการที่ยังไม่ได้ถ่ายโอน	รพช.
103	50	ฝายน้ำล้น	ชร.21009	ฝายน้ำล้นแม่ต๋ำก2	สันสลิก	1	แม่เปา	พญาเม็งราย	เชียงราย	ตรงกับ 142 โครงการที่ยังไม่ได้ถ่ายโอน	รพช.
104	51	ฝายน้ำล้น	ชร.21013	ฝายใต้ท่อเหลี่ยม	ห้วยก้าง	10,14	ไม้ยา	พญาเม็งราย	เชียงราย	ตรงกับ 142 โครงการที่ยังไม่ได้ถ่ายโอน	รพช.

การสำรวจความมั่นคงของเขื่อน และอาคารประกอบ 2566

สำนักงานทรัพยากรน้ำที่ 1 จ.ลำปาง

ข้อมูล ณ วันที่ 24 พฤษภาคม 2566

ลำดับ	ProjectID	ชื่อประเภทงาน	รหัสโครงการ	ชื่อโครงการ	ชื่อหมู่บ้าน	หมู่ที่	ตำบล	อำเภอ	จังหวัด	สถานะทางทะเบียน	หน่วยงานที่ก่อสร้าง
105	52	ฝายน้ำล้น	ชร.21020	ฝายน้ำล้นห้วยแม่เสียบ	สันสามัคคี		แม่เปา	พญาเม็งราย	เชียงราย	ตรงกับ 142 โครงการที่ยังไม่ได้ถ่ายโอน	รพช.
106	54	ฝายน้ำล้น	ชร.21021	ฝายน้ำล้นเวียงหวาย	เวียงหวาย		แม่เปา	พญาเม็งราย	เชียงราย	ตรงกับ 142 โครงการที่ยังไม่ได้ถ่ายโอน	รพช.
107	56	ฝายน้ำล้น	ชร.21022	ฝายน้ำล้นห้วยแม่ต๋าก	สันสลิก		เม็งราย	พญาเม็งราย	เชียงราย	ตรงกับ 142 โครงการที่ยังไม่ได้ถ่ายโอน	รพช.
108	61	ฝายน้ำล้น	ชร.21002	ฝายน้ำล้นแม่ควาโดน	แม่ควาโดน	11	สันกลาง	พาน	เชียงราย	ตรงกับ 142 โครงการที่ยังไม่ได้ถ่ายโอน	รพช.
109	65	ฝายน้ำล้น	ชร.21010	ฝายน้ำล้นห้วยดินดำ	ดินดำ	1	ท่าก้อ	แม่สรวย	เชียงราย	ตรงกับ 142 โครงการที่ยังไม่ได้ถ่ายโอน	รพช.
110	67	ฝายน้ำล้น	ชร.21014	ฝายน้ำล้นห้วยอ้อ	ห้วยอ้อ	1	ป่าแดด	แม่สรวย	เชียงราย	ตรงกับ 142 โครงการที่ยังไม่ได้ถ่ายโอน	รพช.
111	69	ฝายน้ำล้น	ชร.21006	ฝายน้ำล้นห้วยแม่ก๊ิด .	ห้วยฝาย	8	ป่าแดด	แม่สรวย	เชียงราย	ข้อมูลใหม่ที่ยังไม่ได้ถ่ายโอน	รพช.ลง ทน
112	81	ฝายน้ำล้น	ชร.02-02-01	ก่อสร้างฝายน้ำล้นคอตุง 1			แม่ฟ้าหลวง	แม่ฟ้าหลวง	เชียงราย	ข้อมูลใหม่ที่ยังไม่ได้ถ่ายโอน	ทน.
113	94	ฝายน้ำล้น	ชร.21019	ฝายน้ำล้นแม่ลาว	หัวเวียง		เวียง	เวียงป่าเป้า	เชียงราย	ตรงกับ 142 โครงการที่ยังไม่ได้ถ่ายโอน	รพช.
114	142	ฝายน้ำล้น	พย.21010	ฝายน้ำล้นแม่ทะเลาย	สร้อยศรี	7	จุน	จุน	พะเยา	ตรงกับ 142 โครงการที่ยังไม่ได้ถ่ายโอน	รพช.
115	145	ฝายน้ำล้น	ชม 21001	ฝายน้ำล้นแม่สรวม	หุ้งู่		ป่าดู้ม	เมือง	เชียงใหม่	ตรงกับ 142 โครงการที่ยังไม่ได้ถ่ายโอน	รพช.
116	146	ฝายน้ำล้น	ชม.21024	ฝายน้ำล้นบวกรกรน้อย	บวกรกร		หนองป่าครั่ง	เมือง	เชียงใหม่	ตรงกับ 142 โครงการที่ยังไม่ได้ถ่ายโอน	รพช.
117	147	ฝายน้ำล้น	ชม.21023	ฝายน้ำล้นแม่ปิง	โป่งอ่าง	5	เมื่อนะ	เชียงดาว	เชียงใหม่	ตรงกับ 142 โครงการที่ยังไม่ได้ถ่ายโอน	รพช.
118	148	ฝายน้ำล้น	ชม.21005	ฝายน้ำล้นเพื่อการเกษตรที่ 2	สหกรณ์		สหกรณ์	สันกำแพง	เชียงใหม่	ตรงกับ 142 โครงการที่ยังไม่ได้ถ่ายโอน	รพช.
119	149	ฝายน้ำล้น	ชม.21006	ฝายน้ำล้นเพื่อการเกษตรที่ 7	สหกรณ์		สหกรณ์	สันกำแพง	เชียงใหม่	ตรงกับ 142 โครงการที่ยังไม่ได้ถ่ายโอน	รพช.
120	163	ฝายน้ำล้น	ชม.21004	ฝายน้ำเพื่อการเกษตรที่ 1	สหกรณ์ 1		สหกรณ์	สันกำแพง	เชียงใหม่	ตรงกับ 142 โครงการที่ยังไม่ได้ถ่ายโอน	รพช.
121	164	ฝายน้ำล้น	ชม.21038	ฝายน้ำล้นกู่เบีย	โห้ง		ออนใต้	สันกำแพง	เชียงใหม่	ตรงกับ 142 โครงการที่ยังไม่ได้ถ่ายโอน	รพช.
122	165	ฝายน้ำล้น	ชม.21043	check dam จุดที่ 5	เหนืออ่างห้วยลาน		ออนใต้	สันกำแพง	เชียงใหม่	ข้อมูลใหม่ที่ยังไม่ได้ถ่ายโอน	รพช.
123	166	ฝายน้ำล้น	ชม.21044	check dam จุดที่ 6	เหนืออ่างห้วยลาน		ออนใต้	สันกำแพง	เชียงใหม่	ข้อมูลใหม่ที่ยังไม่ได้ถ่ายโอน	รพช.
124	167	ฝายน้ำล้น	ชม.21045	check dam จุดที่ 7	เหนืออ่างห้วยลาน		ออนใต้	สันกำแพง	เชียงใหม่	ข้อมูลใหม่ที่ยังไม่ได้ถ่ายโอน	รพช.
125	168	ฝายน้ำล้น	ชม.21047	check dam จุดที่ 4	เหนืออ่างห้วยลาน		ออนใต้	สันกำแพง	เชียงใหม่	ข้อมูลใหม่ที่ยังไม่ได้ถ่ายโอน	รพช.
126	169	ฝายน้ำล้น	ชม.21048	check dam จุดที่ 1	เหนืออ่างห้วยลาน		ออนใต้	สันกำแพง	เชียงใหม่	ข้อมูลใหม่ที่ยังไม่ได้ถ่ายโอน	รพช.
127	170	ฝายน้ำล้น	ชม.21049	check dam จุดที่ 3	เหนืออ่างห้วยลาน		ออนใต้	สันกำแพง	เชียงใหม่	ข้อมูลใหม่ที่ยังไม่ได้ถ่ายโอน	รพช.
128	171	ฝายน้ำล้น	ชม.21050	check dam จุดที่ 2	เหนืออ่างห้วยลาน		ออนใต้	สันกำแพง	เชียงใหม่	ข้อมูลใหม่ที่ยังไม่ได้ถ่ายโอน	รพช.
129	172	ฝายน้ำล้น	ชม.21051	check weir จุดที่ 1	ปง		ออนใต้	สันกำแพง	เชียงใหม่	ข้อมูลใหม่ที่ยังไม่ได้ถ่ายโอน	รพช.
130	173	ฝายน้ำล้น	ชม.21052	check weir จุดที่ 2	ปง		ออนใต้	สันกำแพง	เชียงใหม่	ข้อมูลใหม่ที่ยังไม่ได้ถ่ายโอน	รพช.

การสำรวจความมั่นคงของเขื่อน และอาคารประกอบ 2566

สำนักงานทรัพยากรน้ำที่ 1 จ.ลำปาง

ข้อมูล ณ วันที่ 24 พฤษภาคม 2566

ลำดับ	ProjectID	ชื่อประเภทงาน	รหัสโครงการ	ชื่อโครงการ	ชื่อหมู่บ้าน	หมู่ที่	ตำบล	อำเภอ	จังหวัด	สถานะทางทะเบียน	หน่วยงานที่ก่อสร้าง
131	174	ฝายน้ำล้น	ชม.21053	check weir จุดที่ 3	ปง		ออนใต้	สันกำแพง	เชียงใหม่	ข้อมูลใหม่ที่ยังไม่ได้ถ่ายโอน	รพช.
132	175	ฝายน้ำล้น	ชม.21054	check weir จุดที่ 4	ปง		ออนใต้	สันกำแพง	เชียงใหม่	ข้อมูลใหม่ที่ยังไม่ได้ถ่ายโอน	รพช.
133	176	ฝายน้ำล้น	ชม.21055	turbine pump	ปง	8	ออนใต้	สันกำแพง	เชียงใหม่	ข้อมูลใหม่ที่ยังไม่ได้ถ่ายโอน	รพช.
134	177	ฝายน้ำล้น	ชม.21058	check dam กั้นลำห้วยผาดั้ง	เหนืออ่างแม่ผาแหน		ออนใต้	สันกำแพง	เชียงใหม่	ข้อมูลใหม่ที่ยังไม่ได้ถ่ายโอน	รพช.
135	178	ฝายน้ำล้น	ชม.21059	check dam กั้นลำห้วยเลา	เหนืออ่างแม่ผาแหน		ออนใต้	สันกำแพง	เชียงใหม่	ข้อมูลใหม่ที่ยังไม่ได้ถ่ายโอน	รพช.
136	184	ฝายน้ำล้น	ชม.21__	ฝายน้ำล้นแม่ลาย	ห้วยแก้ว	6	ห้วยแก้ว	สันกำแพง	เชียงใหม่	ตรงกับ 142 โครงการที่ยังไม่ได้ถ่ายโอน	รพช.
137	186	ฝายน้ำล้น	ชม.21__	อ่างเก็บน้ำบ้านผาแหน		6	ออนใต้	สันกำแพง	เชียงใหม่	ข้อมูลใหม่ที่ยังไม่ได้ถ่ายโอน	รพช.
138	202	ฝายน้ำล้น	ชม.21010	ฝายน้ำล้นออนหลวย	หัวฝาย	5	ออนเหนือ	แม่ออน	เชียงใหม่	ตรงกับ 142 โครงการที่ยังไม่ได้ถ่ายโอน	รพช.
139	203	ฝายน้ำล้น	ชม.21015	ฝายน้ำล้นแม่ออน	ออนหลวย		ออนเหนือ	แม่ออน	เชียงใหม่	ตรงกับ 142 โครงการที่ยังไม่ได้ถ่ายโอน	รพช.
140	210	ฝายน้ำล้น	ชม.21002	ฝายน้ำล้นก้อจิว	หัวฝาย		ลวงเหนือ	ดอยสะเก็ด	เชียงใหม่	ข้อมูลใหม่ที่ยังไม่ได้ถ่ายโอน	รพช.
141	211	ฝายน้ำล้น	ชม.21003	ฝายน้ำล้นบ้านเมืองวะ	ทุ่งกอลาน		ลวงเหนือ	ดอยสะเก็ด	เชียงใหม่	ข้อมูลใหม่ที่ยังไม่ได้ถ่ายโอน	รพช.
142	214	ฝายน้ำล้น	ชม.21022	ฝายน้ำล้นทุ่งต้นลาน	ป่าห้า		โหล่งขอด	พร้าว	เชียงใหม่	ตรงกับ 142 โครงการที่ยังไม่ได้ถ่ายโอน	รพช.
143	215	ฝายน้ำล้น	ชม.21037	ฝายน้ำล้นเขื่อนผาก	น้ำแพร่		น้ำแพร่	พร้าว	เชียงใหม่	ตรงกับ 142 โครงการที่ยังไม่ได้ถ่ายโอน	รพช.
144	217	ฝายน้ำล้น	ชม.21056	ฝายน้ำล้นวัดทุ่งห่าง	หลวง		โหล่งขอด	พร้าว	เชียงใหม่	ตรงกับ 142 โครงการที่ยังไม่ได้ถ่ายโอน	รพช.
145	220	ฝายน้ำล้น	ชม.21062	ฝายน้ำล้นหนองผาดั้ง	ห้วยसान		สันทราย	พร้าว	เชียงใหม่	ตรงกับ 142 โครงการที่ยังไม่ได้ถ่ายโอน	รพช.
146	221	ฝายน้ำล้น	ชม.21065	ฝายน้ำล้นบ้านทรายมูล	ทรายมูล หมู่ 5		เขื่อนผาก	พร้าว	เชียงใหม่	ข้อมูลใหม่ที่ยังไม่ได้ถ่ายโอน	รพช.ลง ทน
147	222	ฝายน้ำล้น	ชม.21066	ฝายน้ำล้นแม่จิด	หนองครก หมู่ 10		สันทราย	พร้าว	เชียงใหม่	ข้อมูลใหม่ที่ยังไม่ได้ถ่ายโอน	รพช.ลง ทน
148	228	ฝายน้ำล้น	ชม.21060	ฝายน้ำล้นแม่ปิง	ทับเตือ	9	อินทขิล	แม่แตง	เชียงใหม่	ตรงกับ 142 โครงการที่ยังไม่ได้ถ่ายโอน	รพช.
149	231	ฝายน้ำล้น	ชม.21__	ฝายน้ำล้นหนองเต่า	หนองเต่า		แม่วิน	แม่วาง	เชียงใหม่	ตรงกับ 142 โครงการที่ยังไม่ได้ถ่ายโอน	รพช.
150	234	ฝายน้ำล้น	ชม.	ฝายน้ำล้นข้าวลิบ	ห้วยข้าวลิบ		แม่วิน	แม่วาง	เชียงใหม่	ตรงกับ 142 โครงการที่ยังไม่ได้ถ่ายโอน	รพช.
151	235	ฝายน้ำล้น	ชม.21025	ฝายน้ำล้นโป่งสมิต	ปungสามิต		แม่วิน	แม่วาง	เชียงใหม่	ข้อมูลใหม่ที่ยังไม่ได้ถ่ายโอน	รพช.
152	237	ฝายน้ำล้น	ชม.21026	ฝายน้ำล้นห้วยปungสามิต 2	ปungสามิต		แม่วิน	แม่วาง	เชียงใหม่	ข้อมูลใหม่ที่ยังไม่ได้ถ่ายโอน	รพช.
153	238	ฝายน้ำล้น	ชม.21027	ฝายน้ำล้นแม่วาง	แม่สะปือก		แม่วิน	แม่วาง	เชียงใหม่	ข้อมูลใหม่ที่ยังไม่ได้ถ่ายโอน	รพช.
154	239	ฝายน้ำล้น	ชม.21028	ฝายน้ำล้นห้วยแม่เตียน	ทุ่งหลวง		แม่วิน	แม่วาง	เชียงใหม่	ตรงกับ 142 โครงการที่ยังไม่ได้ถ่ายโอน	รพช.
155	241	ฝายน้ำล้น	ชม.21035	ฝายน้ำล้นห้วยแม่เตียน	แม่เตียนใน	6	แม่วิน	แม่วาง	เชียงใหม่	ตรงกับ 142 โครงการที่ยังไม่ได้ถ่ายโอน	รพช.
156	242	ฝายน้ำล้น	ชม.21036	ฝายน้ำล้นทุ่งหลวง	ทุ่งหลวง		แม่วิน	แม่วาง	เชียงใหม่	ตรงกับ 142 โครงการที่ยังไม่ได้ถ่ายโอน	รพช.

การสำรวจความมั่นคงของเขื่อน และอาคารประกอบ 2566

สำนักงานทรัพยากรน้ำที่ 1 จ.ลำปาง

ข้อมูล ณ วันที่ 24 พฤษภาคม 2566

ลำดับ	ProjectID	ชื่อประเภทงาน	รหัสโครงการ	ชื่อโครงการ	ชื่อหมู่บ้าน	หมู่ที่	ตำบล	อำเภอ	จังหวัด	สถานะทางทะเบียน	หน่วยงานที่ก่อสร้าง
157	255	ฝายน้ำล้น	ชม.21038	ฝายน้ำล้นแม่ละนา	นาฮ้อง		แม่ศึก	แม่แจ่ม	เชียงใหม่	ตรงกับ 142 โครงการที่ยังไม่ได้ถ่ายโอน	รพช.
158	267	ฝายน้ำล้น	ชม.21019	ฝายน้ำล้นทุ่งน้ำแต่ม	ยางเกาะหลวง	1	ดอยเต่า	ดอยเต่า	เชียงใหม่	ตรงกับ 142 โครงการที่ยังไม่ได้ถ่ายโอน	รพช.
159	275	ฝายน้ำล้น	ชม.21024	ฝายน้ำล้นห้วยน้ำขาว	ห้วยน้ำขาว	2	ม่อนจอง	อมก๋อย	เชียงใหม่	ตรงกับ 142 โครงการที่ยังไม่ได้ถ่ายโอน	รพช.
160	278	ฝายน้ำล้น	ลพ.21024	ฝายน้ำล้นบ้านทุ่งยาว	ทุ่งยาว		ศรีบัวบาน	เมือง	ลำพูน	ตรงกับ 142 โครงการที่ยังไม่ได้ถ่ายโอน	รพช.
161	284	ฝายน้ำล้น	ลพ.21025	ฝายน้ำล้นบ้านทาสองท่า	ทาป่าสัก		ทาปลาตึก	แม่ทา	ลำพูน	ตรงกับ 142 โครงการที่ยังไม่ได้ถ่ายโอน	รพช.
162	291	ฝายน้ำล้น	ลพ.21021	ฝายน้ำล้นวังสะแกง	วังสะแกง		หนองสอง	เวียงหนองล่อง	ลำพูน	ข้อมูลใหม่ที่ยังไม่ได้ถ่ายโอน	รพช.
163	300	ฝายน้ำล้น	ลพ.21008	ฝายน้ำล้นบ้านปาง	ปาง		ศรีวิชัย	ลี้	ลำพูน	ตรงกับ 142 โครงการที่ยังไม่ได้ถ่ายโอน	รพช.
164	304	ฝายน้ำล้น	ลพ.21013	ฝายน้ำล้นบ้านหลายท่า	หลายท่า		ป่าไผ่	ลี้	ลำพูน	ตรงกับ 142 โครงการที่ยังไม่ได้ถ่ายโอน	รพช.
165	306	ฝายน้ำล้น	ลพ.21020	ฝายน้ำล้นห้วยตั้ง	ป่าจี้		ป่าไผ่	ลี้	ลำพูน	ตรงกับ 142 โครงการที่ยังไม่ได้ถ่ายโอน	รพช.
166	307	ฝายน้ำล้น	ลพ.21022	ฝายน้ำล้นห้วยน้ำเย็น	ห้วยน้ำเย็น		ป่าไผ่	ลี้	ลำพูน	ตรงกับ 142 โครงการที่ยังไม่ได้ถ่ายโอน	รพช.
167	309	ฝายน้ำล้น	ลพ.21023	ฝายน้ำล้นบ้านแม่เทย	แม่เทย		แม่ตึบ	ลี้	ลำพูน	ข้อมูลใหม่ที่ยังไม่ได้ถ่ายโอน	รพช.
168	311	ฝายน้ำล้น	ลพ.21032	ฝายน้ำล้นสบจ้อง	แม่ปือก		ศรีวิชัย	ลี้	ลำพูน	ตรงกับ 142 โครงการที่ยังไม่ได้ถ่ายโอน	รพช.
169	315	ฝายน้ำล้น	ลพ.21037	ฝายน้ำล้นใหม่สุขสันต์	ใหม่สุขสันต์	8	ศรีวิชัย	ลี้	ลำพูน	ตรงกับ 142 โครงการที่ยังไม่ได้ถ่ายโอน	รพช.
170	323	ฝายน้ำล้น	ลพ.21009	ฝายน้ำล้นบ้านโฮ้งหลวง	โฮ้งหลวง		บ้านโฮ้ง	บ้านโฮ้ง	ลำพูน	ตรงกับ 142 โครงการที่ยังไม่ได้ถ่ายโอน	รพช.
171	326	ฝายน้ำล้น	ลพ.21026	ฝายน้ำล้นบ้านห้วยหละ	ห้วยหละ		ป่าพลู	บ้านโฮ้ง	ลำพูน	ข้อมูลใหม่ที่ยังไม่ได้ถ่ายโอน	รพช.
172	328	ฝายน้ำล้น	ลพ.21027	ฝายน้ำล้นแม่หละแก๊ะ	ทุ่งมาน		ป่าพลู	บ้านโฮ้ง	ลำพูน	ตรงกับ 142 โครงการที่ยังไม่ได้ถ่ายโอน	รพช.
173	329	ฝายน้ำล้น	ลพ.21028	ฝายน้ำล้นห้วยหินตั้ง	ป่าพลู		ป่าพลู	บ้านโฮ้ง	ลำพูน	ตรงกับ 142 โครงการที่ยังไม่ได้ถ่ายโอน	รพช.
174	331	ฝายน้ำล้น	ลพ.21030	ฝายน้ำล้นเปาโตน	เปาโตน		เหล่ายาว	บ้านโฮ้ง	ลำพูน	ข้อมูลใหม่ที่ยังไม่ได้ถ่ายโอน	รพช.
175	333	ฝายน้ำล้น	ลพ.21031	ฝายน้ำล้นบ้านศรีเตี้ย	ศรีเตี้ย		ศรีเตี้ย	บ้านโฮ้ง	ลำพูน	ตรงกับ 142 โครงการที่ยังไม่ได้ถ่ายโอน	รพช.
176	334	ฝายน้ำล้น	ลพ.21035	ฝายน้ำล้นบ้านแม่หาด	แม่หาด		ป่าพลู	บ้านโฮ้ง	ลำพูน	ตรงกับ 142 โครงการที่ยังไม่ได้ถ่ายโอน	รพช.
177	335	ฝายน้ำล้น	ลพ.21036	ฝายน้ำล้นบ้านวังหลวง	วังหลวง		ป่าพลู	บ้านโฮ้ง	ลำพูน	ตรงกับ 142 โครงการที่ยังไม่ได้ถ่ายโอน	รพช.
178	341	ฝายน้ำล้น	ลพ.21019	ฝายน้ำล้นสันดอนรวม	สันดอนรวม		บ้านปวง	ทุ่งหัวช้าง	ลำพูน	ตรงกับ 142 โครงการที่ยังไม่ได้ถ่ายโอน	รพช.
179	346	ฝายน้ำล้น	ตค.21001	ฝายน้ำล้นห้วยแม่ท้อ	ห้วยนึ่ง		แม่ท้อ	เมือง	ตาก	ตรงกับ 142 โครงการที่ยังไม่ได้ถ่ายโอน	รพช.
180	361	ฝายน้ำล้น	ตค.21005	ฝายน้ำล้นห้วยยะอู	ห้วยยะอู		ด่านแม่ละเมา	แม่สอด	ตาก	ตรงกับ 142 โครงการที่ยังไม่ได้ถ่ายโอน	รพช.
181	384	ฝายน้ำล้น	ตค.21021	ฝายน้ำล้นห้วยตาก (เต้า)		9	ตากตก	บ้านตาก	ตาก	ข้อมูลใหม่ที่ยังไม่ได้ถ่ายโอน	รพช.
182	398	ฝายน้ำล้น	ลป.21__	ฝายน้ำล้นห้วยสะเนียน	ถืมตอง		สะเนียน	เมือง	ลำปาง	ข้อมูลใหม่ที่ยังไม่ได้ถ่ายโอน	รพช.

การสำรวจความมั่นคงของเขื่อน และอาคารประกอบ 2566

สำนักงานทรัพยากรน้ำที่ 1 จ.ลำปาง

ข้อมูล ณ วันที่ 24 พฤษภาคม 2566

ลำดับ	ProjectID	ชื่อประเภทงาน	รหัสโครงการ	ชื่อโครงการ	ชื่อหมู่บ้าน	หมู่ที่	ตำบล	อำเภอ	จังหวัด	สถานะทางทะเบียน	หน่วยงานที่ก่อสร้าง
183	425	ฝายน้ำล้น	ลป.21032	ฝายน้ำล้นแม่แหง	ร่องเท็ด	3	บ้านแหง	งาว	ลำปาง	ตรงกับ 142 โครงการที่ยังไม่ได้ถ่ายโอน	รพช.
184	444	ฝายน้ำล้น	ลป.21043	ฝายน้ำล้นต้นสะเดา	ปงป่าป้อ		เสริมขวา	เสริมงาม	ลำปาง	ข้อมูลใหม่ที่ยังไม่ได้ถ่ายโอน	รพช.
185	452	ฝายน้ำล้น	ลป.21021	ฝายน้ำล้นห้วยแม่ตึก	สันป่าหนาด	5	นาโป่ง	เถิน	ลำปาง	ตรงกับ 142 โครงการที่ยังไม่ได้ถ่ายโอน	รพช.
186	453	ฝายน้ำล้น	ลป.21020	ฝายน้ำล้นห้วยน้ำดิบ	น้ำดิบ	3	แม่วะ	เถิน	ลำปาง	ตรงกับ 142 โครงการที่ยังไม่ได้ถ่ายโอน	รพช.
187	459	ฝายน้ำล้น	ลป.21035	ฝายน้ำล้นทุ่งนงมะแฮ่	เด่นอุดม	7	แม่มอก	เถิน	ลำปาง	ตรงกับ 142 โครงการที่ยังไม่ได้ถ่ายโอน	รพช.
188	461	ฝายน้ำล้น	กพ.21001	ฝายน้ำล้นคลองแขยง	โนนโก		ไตรตรังษ์	เมือง	กำแพงเพชร	ตรงกับ 142 โครงการที่ยังไม่ได้ถ่ายโอน	รพช.
189	463	ฝายน้ำล้น	กพ.21004	ฝายใต้สะพานบ้านวังตะเคียน	วังตะเคียน	5	อ่างทอง	เมือง	กำแพงเพชร	ตรงกับ 142 โครงการที่ยังไม่ได้ถ่ายโอน	รพช.
190	464	ฝายน้ำล้น	กพ.21013	ฝายน้ำล้นปู่พระยาร่วง	ดงขวัญ		สระแก้ว	เมือง	กำแพงเพชร	ข้อมูลใหม่ที่ยังไม่ได้ถ่ายโอน	รพช.ลง ทน
191	472	ฝายน้ำล้น	กพ.21011	ฝายน้ำล้นคลองใหญ่	ห้วยน้ำใส	3	วังตะแบก	พรานกระต่าย	กำแพงเพชร	ตรงกับ 142 โครงการที่ยังไม่ได้ถ่ายโอน	รพช.
192	476	ฝายน้ำล้น	กพ.21010	ฝายน้ำล้นคลองน้ำไหล	แม่สอด		คลองน้ำไหล	คลองลาน	กำแพงเพชร	ข้อมูลใหม่ที่ยังไม่ได้ถ่ายโอน	รพช.
193	478	ฝายน้ำล้น	กพ.21014	ฝายน้ำล้นคลองสมุย	คลองไพร		โป่งน้ำร้อน	คลองลาน	กำแพงเพชร	ข้อมูลใหม่ที่ยังไม่ได้ถ่ายโอน	รพช.ลง ทน
194	482	ฝายน้ำล้น	กพ.21012	ฝายน้ำล้นคลองคอปล้อง	ชายเคือง	3	วังชะโอน	ชาณุวรลักษบุรี	กำแพงเพชร	ข้อมูลใหม่ที่ยังไม่ได้ถ่ายโอน	รพช.ลง ทน
195	484	ฝายน้ำล้น	พล. 09-2-001	ฝายน้ำล้นคลองกรุงกรัก	กรุงกรัก		ท่างาม	บางระกำ	พิษณุโลก	ข้อมูลใหม่ที่ยังไม่ได้ถ่ายโอน	ทน.