

# รายงานสถานการณ์น้ำลุ่มน้ำบางปะกง-ปราจีนบุรี

## วันที่ 3 มีนาคม 2563

### 1) สภาพภูมิอากาศ (ที่มา : กรมอุตุนิยมวิทยา)

#### ลักษณะอากาศทั่วไป

พยากรณ์อากาศ 24 ชั่วโมงข้างหน้า ประเทศไทยตอนบนจะมีพายุฤดูร้อนเกิดขึ้น โดยมีลักษณะของพายุฝนฟ้าคะนอง ลมกระโชกแรง กับมีลูกเห็บตกบางพื้นที่ โดยจะเริ่มในภาคตะวันออกเฉียงเหนือก่อน และจะมีผลกระทบในภาคอื่นๆ ในระยะต่อไป

ลักษณะสำคัญทางอุตุนิยมวิทยา เมื่อเวลา 04.00 น. บริเวณความกดอากาศสูงหรือมวลอากาศเย็นจะปกคลุมประเทศไทยตอนบนในวันนี้ (3 มีนาคม) ทำให้บริเวณประเทศไทยตอนบนมีพายุฤดูร้อนเกิดขึ้น ประกอบกับมีลมใต้และลมตะวันออกเฉียงใต้พัดนำความชื้นจากทะเลจีนใต้เข้ามาปกคลุมบริเวณดังกล่าว ทำให้มีฝนฟ้าคะนองเกิดขึ้นได้ ส่วนลมตะวันออกเฉียงใต้พัดปกคลุมอ่าวไทยและภาคใต้มีกำลังอ่อน ทำให้ภาคใต้มีฝนน้อย

#### สภาพอากาศภาคตะวันออกเฉียง

เมฆบางส่วน กับมีฝนฟ้าคะนอง ร้อยละ 10 ของพื้นที่ ส่วนมากบริเวณจังหวัดฉะเชิงเทรา ปราจีนบุรี สระแก้ว ระยอง และจันทบุรี อุณหภูมิต่ำสุด 25-27 องศาเซลเซียส อุณหภูมิสูงสุด 32-37 องศาเซลเซียส ลมตะวันออกเฉียงใต้ ความเร็ว 10-30 กม./ชม. ทะเลมีคลื่นต่ำกว่า 1 เมตร ห่างฝั่งคลื่นสูงประมาณ 1 เมตร

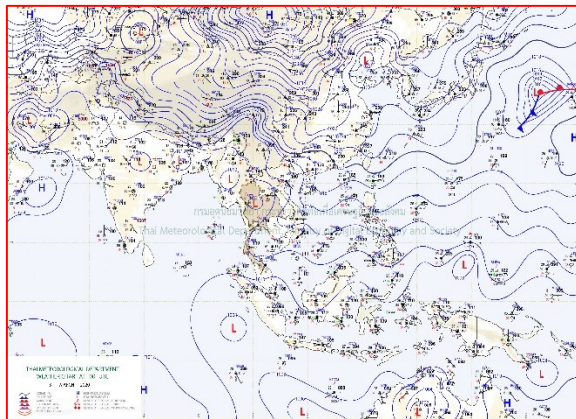

แผนที่อากาศวันที่ 3 มี.ค. 2563 เวลา 07.00 น.

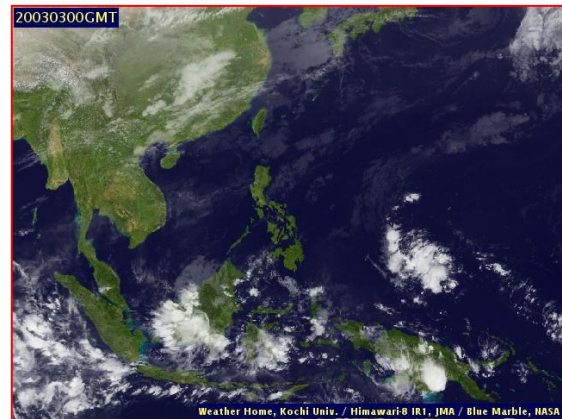

ภาพถ่ายจากดาวเทียมวันที่ 3 มี.ค. 2563 เวลา 07.00 น.

## 2) สถานการณ์ฝน

จากข้อมูลสถานการณ์ฝนในพื้นที่ลุ่มน้ำบางปะกง-ปราจีนบุรี ของวันที่ 3 มีนาคม 2563 จากกรมอุตุนิยมวิทยา สถาบันสารสนเทศทรัพยากรน้ำ (องค์การมหาชน) กรมชลประทาน และกรมทรัพยากรน้ำพบว่า ไม่มีฝนตกในพื้นที่

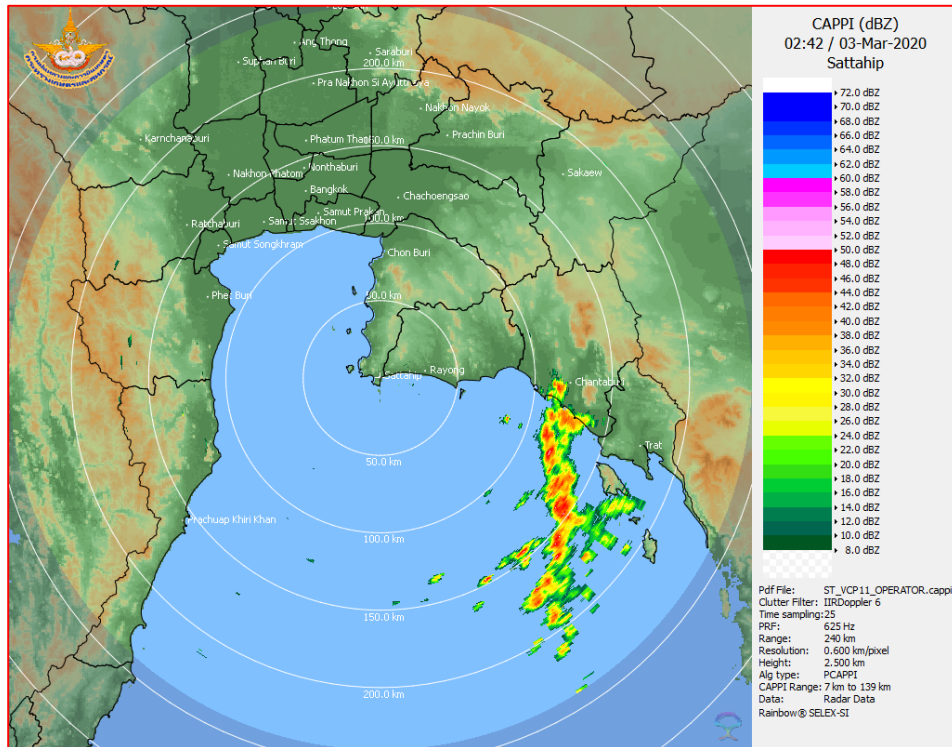

ภาพเรดาร์ตรวจอากาศ “สถานีสัตหีบ”  
ณ วันที่ 3 มีนาคม 2563 เวลา 09.42 น.  
(ที่มา : กรมอุตุนิยมวิทยา)

สถานการณ์น้ำฝน

|   |   |
|---|---|
| <p>WRF-ROMS (ThaiGeo), 24-Hour Precipitation, Thailand Model (3x3 km)<br/>02-Mar-2020 19:00 to 03-Mar-2020 19:00 (Bangkok Time)</p> <p>Created by HII initial date 02-Mar-2020 19:00 (Bangkok Time)</p>       | <p>WRF-ROMS (ThaiGeo), 24-Hour Precipitation, Thailand Model (3x3 km)<br/>03-Mar-2020 19:00 to 04-Mar-2020 19:00 (Bangkok Time)</p> <p>Created by HII initial date 02-Mar-2020 19:00 (Bangkok Time)</p>       |
| <p>แผนที่การคาดการณ์น้ำฝนวันที่ 3 มี.ค. 63</p>  | <p>แผนที่การคาดการณ์น้ำฝนวันที่ 4 มี.ค. 63</p>  |
| <p>WRF-ROMS (ThaiGeo), 24-Hour Precipitation, Thailand Model (3x3 km)<br/>04-Mar-2020 19:00 to 05-Mar-2020 19:00 (Bangkok Time)</p> <p>Created by HII initial date 02-Mar-2020 19:00 (Bangkok Time)</p>       | <p>WRF-ROMS (ThaiGeo), 24-Hour Precipitation, Southeast Asia Model (9x9 km)<br/>03-Mar-2020 19:00 to 04-Mar-2020 19:00 (Bangkok Time)</p> <p>Created by HII initial date 02-Mar-2020 19:00 (Bangkok Time)</p> |
| <p>แผนที่การคาดการณ์น้ำฝนวันที่ 5 มี.ค. 63</p>  | <p>แผนที่การคาดการณ์น้ำฝนวันที่ 6 มี.ค. 63</p>  |
| <p>WRF-ROMS (ThaiGeo), 24-Hour Precipitation, Southeast Asia Model (9x9 km)<br/>06-Mar-2020 19:00 to 07-Mar-2020 19:00 (Bangkok Time)</p> <p>Created by HII initial date 02-Mar-2020 19:00 (Bangkok Time)</p> | <p>WRF-ROMS (ThaiGeo), 24-Hour Precipitation, Southeast Asia Model (9x9 km)<br/>07-Mar-2020 19:00 to 08-Mar-2020 19:00 (Bangkok Time)</p> <p>Created by HII initial date 02-Mar-2020 19:00 (Bangkok Time)</p> |
| <p>แผนที่การคาดการณ์น้ำฝนวันที่ 7 มี.ค. 63</p>  | <p>แผนที่การคาดการณ์น้ำฝนวันที่ 8 มี.ค. 63</p>  |
| <p>ที่มา : <a href="http://www.thaiwater.net">www.thaiwater.net</a></p>   |   |
| <p>ผลการคาดการณ์ปริมาณฝนล่วงหน้า</p>  |   |

3) ข้อมูลปริมาณน้ำในลำน้ำ

สถานการณ์น้ำท่า (28 ก.พ. – 3 มี.ค. 63 ที่มา : กรมชลประทาน เวลา 06.00 น.)

| สถานี   | อำเภอ           | จังหวัด    | ลุ่มน้ำ    | ระดับ     | ศุกร์      | เสาร์      | อาทิตย์    | จันทร์     | อังคาร     | แนว<br>โน้ม<br>(เพิ่ม/<br>ลด) |
|---------|-----------------|------------|------------|-----------|------------|------------|------------|------------|------------|-------------------------------|
|         |                 |            |            | ตลิ่ง(ม.) | 28<br>ก.พ. | 29<br>ก.พ. | 1<br>มี.ค. | 2<br>มี.ค. | 3<br>มี.ค. |                               |
| Kgt.19A | เกาะ<br>จันทร์  | ชลบุรี     | บางปะกง    | 4.8       | 1.58       | 1.61       | 1.62       | 1.60       | 1.88       | เพิ่มขึ้น                     |
|         |                 |            |            | *         | 1.13       | 1.35       | 1.42       | 1.27       | 4.75       |                               |
| Kgt.30  | เทศบาล<br>เมือง | ฉะเชิงเทรา | บางปะกง    | 1.70      | *          | *          | *          | *          | *          | *                             |
|         |                 |            |            | น้ำหนุ่น  | *          | *          | *          | *          | *          |                               |
| Ny.1B   | เมือง           | นครนายก    | บางปะกง    | 8.81      | 3.84       | 4.39       | 4.51       | 4.54       | 4.55       | เพิ่มขึ้น                     |
|         |                 |            |            | 206       | 2.40       | 11.80      | 14.20      | 14.80      | 15.00      |                               |
| Ny.3    | บ้านนา          | นครนายก    | บางปะกง    | 6.26      | 3.20       | 3.19       | 3.18       | 3.18       | 3.17       | ลดลง                          |
|         |                 |            |            | 67.20     | *          | *          | *          | *          | *          |                               |
| Ny.4    | เมือง           | ปราจีนบุรี | บางปะกง    | 3.34      | 0.19       | 0.19       | 0.19       | 0.19       | 0.18       | ลดลง                          |
|         |                 |            |            | 185       | *          | *          | *          | *          | *          |                               |
| Ny.7    | เมือง           | นครนายก    | บางปะกง    | 6.56      | 3.88       | 3.85       | 4.36       | 4.42       | 4.43       | เพิ่มขึ้น                     |
|         |                 |            |            | *         | *          | *          | *          | *          | *          |                               |
| Kgt.1   | เมือง           | ปราจีนบุรี | ปราจีนบุรี | 4.13      | 0.29       | 0.34       | 0.22       | 0.17       | 0.36       | เพิ่มขึ้น                     |
|         |                 |            |            | 774.00    | *          | *          | *          | *          | *          |                               |
| Kgt.3   | กบินทร์<br>บุรี | ปราจีนบุรี | ปราจีนบุรี | 10.20     | 0.61       | 0.61       | 0.55       | 0.53       | 0.51       | ลดลง                          |
|         |                 |            |            | 648.00    | 12.20      | 12.20      | 11.00      | 10.60      | 10.20      |                               |
| Kgt.6   | ศรีมหา<br>โพธิ์ | ปราจีนบุรี | ปราจีนบุรี | 7.10      | 0.85       | 0.89       | 0.40       | 0.73       | 0.72       | ลดลง                          |
|         |                 |            |            | -         | *          | *          | *          | *          | *          |                               |
| Kgt.9   | เขา<br>ฉกรรจ์   | สระแก้ว    | ปราจีนบุรี | 10.00     | 3.72       | 3.72       | 3.72       | 3.71       | 3.71       | ทรงตัว                        |
|         |                 |            |            | 444.00    | *          | *          | *          | *          | *          |                               |
| Kgt.10  | เมือง           | สระแก้ว    | ปราจีนบุรี | 11.00     | 5.65       | 5.65       | 5.65       | 5.65       | 5.65       | ทรงตัว                        |
|         |                 |            |            | 300.00    | *          | *          | *          | *          | *          |                               |
| Kgt.13A | กบินทร์<br>บุรี | ปราจีนบุรี | ปราจีนบุรี | 16.17     | 6.39       | 6.37       | 6.36       | 6.41       | 6.41       | ทรงตัว                        |
|         |                 |            |            | 417.20    | *          | *          | *          | *          | *          |                               |
| Kgt.14  | นาดี            | ปราจีนบุรี | ปราจีนบุรี | 7.06      | 0.62       | 0.62       | 0.63       | 0.63       | 0.63       | ทรงตัว                        |
|         |                 |            |            | 313.00    | *          | *          | *          | *          | *          |                               |

หมายเหตุ\* ไม่ได้รับข้อมูล

ข้อมูลระดับน้ำจากระบบตรวจวัดสภาพทางไกลอัตโนมัติลุ่มน้ำบางปะกง-ปราจีนบุรี กรมทรัพยากรน้ำ

ข้อมูลระดับน้ำ (1 – 2 มี.ค. 63 ที่มา : กรมทรัพยากรน้ำ เวลา 07.00 น.)

| สถานี         | ตำบล       | อำเภอ            | จังหวัด    | ลุ่มน้ำ    | ระดับ<br>ตลิ่ง<br>(ต่ำสุด) | อาทิตย์    | จันทร์     | อังคาร     | แนวโน้ม        |
|---------------|------------|------------------|------------|------------|----------------------------|------------|------------|------------|----------------|
|               |            |                  |            |            |                            | 1<br>มี.ค. | 2<br>มี.ค. | 3<br>มี.ค. | (เพิ่ม/<br>ลด) |
| บ้านทุ่งยายชี | ท่าตะเกียบ | ท่า<br>ตะเกียบ   | ฉะเชิงเทรา | บางปะกง    | 5.80                       | 0.82       | 0.83       | 0.84       | เพิ่มขึ้น      |
| บ้านใหม่      | ศรีนาวา    | เมือง            | นครนายก    | บางปะกง    | 7.50                       | 4.08       | 4.11       | 4.11       | ทรงตัว         |
| บ้านกุดบอน    | วังตะเคียน | กบินทร์บุรี      | ปราจีนบุรี | ปราจีนบุรี | 12.10                      | 1.01       | 1.07       | 1.07       | ทรงตัว         |
| บ้านแก่งไทร   | หนองบอน    | เมือง<br>สระแก้ว | สระแก้ว    | ปราจีนบุรี | 7.00                       | 0.83       | 0.82       | 0.81       | ลดลง           |

ปริมาณน้ำในลำน้ำในพื้นที่ลุ่มน้ำบางปะกง-ปราจีนบุรี วันที่ 3 มีนาคม 2563



สถานีเชิงสะพานฉะเชิงเทรา ต.หน้าเมือง อ.เมือง จ.ฉะเชิงเทรา  
(ลุ่มน้ำบางปะกง – แม่น้ำบางปะกง)

#### 4) สรุป

- สถานการณ์น้ำในลุ่มน้ำบางปะกง อยู่ในภาวะน้ำน้อย และระดับน้ำในลำน้ำส่วนใหญ่มีแนวโน้มเพิ่มขึ้น
- สถานการณ์น้ำในลุ่มน้ำปราจีนบุรี อยู่ในภาวะน้ำน้อย และระดับน้ำในลำน้ำส่วนใหญ่มีแนวโน้มทรงตัว