



รายงานการเฝ้าระวังติดตามสถานการณ์น้ำและความช่วยเหลือ ศูนย์ปฏิบัติการทรัพยากรธรรมชาติและสิ่งแวดล้อม (ด้านทรัพยากรน้ำ) กระทรวงทรัพยากรธรรมชาติและสิ่งแวดล้อม

ศูนย์ป้องกันวิกฤติน้ำ กรมทรัพยากรน้ำ

โทรศัพท์ ๐ ๒๒๗๑ ๖๐๐๐ ต่อ ๖๔๔๕ โทรสาร ๐ ๒๒๗๘ ๖๖๒๙ www.dwr.go.th ID Line: mekhalawoc Email: mekhala@dwr.mail.go.th

ศูนย์เทคโนโลยีสารสนเทศทรัพยากรน้ำบาดาล กรมทรัพยากรน้ำบาดาล

โทรศัพท์ ๐ ๒๖๖๖ ๗๐๙๐ โทรสาร ๐ ๒๖๖๖ ๗๑๐๐ www.dgr.go.th Email: itcenter@dgr.mail.go.th

สำนักงานนโยบายและแผนทรัพยากรธรรมชาติและสิ่งแวดล้อม

โทรศัพท์ ๐ ๒๒๖๕๖๕๐๐ www.onep.go.th Email: webmaster@onep.go.th

รายงานฉบับที่ ๑๖๔/๒๕๖๓

เวลา ๐๘.๐๐ น.

วันที่ ๒ มิถุนายน ๒๕๖๓

เรียนรมว.ทส. เลขาธิการ รมว.ทส. ที่ปรึกษา รมว.ทส. ปกท.ทส. รอง ปกท.ทส. อทน. อทบ. และหน่วยงานที่เกี่ยวข้อง

๑. สถานะอากาศ เวลา ๐๖.๐๐ น. (กรมอุตุนิยมวิทยา)

พยากรณ์อากาศ ๒๔ ชั่วโมงข้างหน้า มรสุมตะวันตกเฉียงใต้พัดปกคลุมทะเลอันดามันและประเทศไทย ประกอบกับมีหย่อมความกดอากาศต่ำปกคลุมบริเวณประเทศเวียดนามตอนบน ลักษณะเช่นนี้ทำให้บริเวณประเทศไทยยังคงฝนฟ้าคะนองเกิดขึ้น และมีฝนตกหนักบางแห่งบริเวณภาคตะวันออกเฉียงเหนือ ภาคตะวันออก และภาคใต้ ขอให้ประชาชนบริเวณดังกล่าวระวังอันตรายจากฝนตกหนักและฝนที่ตกสะสมไว้ด้วย

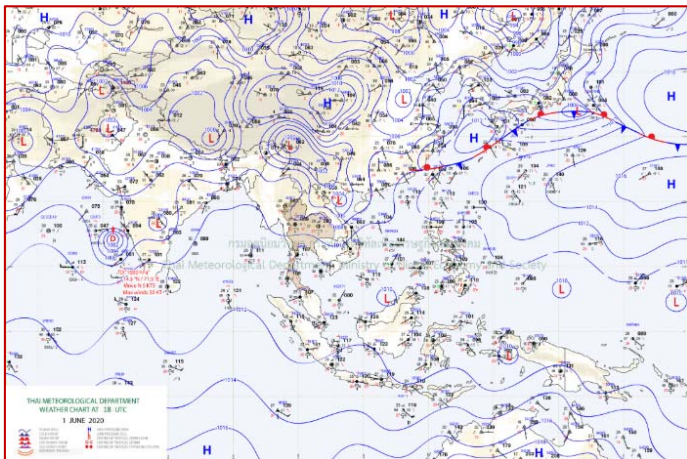

แผนที่อากาศ วันที่ ๒ มิ.ย. ๒๕๖๓ เวลา ๐๑.๐๐ น.

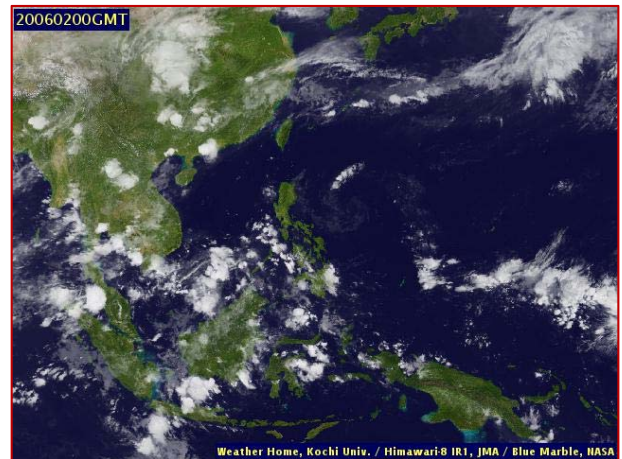

ภาพถ่ายดาวเทียม วันที่ ๒ มิ.ย. ๒๕๖๓ เวลา ๐๗.๐๐ น.

๒. ปริมาณฝนสะสม ณ เวลา ๐๗.๐๐น.(เมื่อวาน) - ๐๗.๐๐ น.(วันนี้)(กรมอุตุนิยมวิทยา)

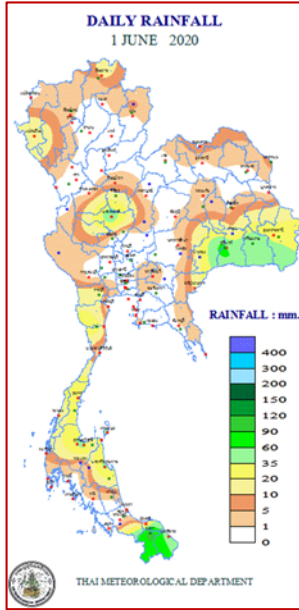

| จุดตรวจวัด | ปริมาณฝน (มม.) |
|---------------------------|----------------|
| จ.สุรินทร์ (สภษ.) | ๗๘.๖ |
| จ.สุรินทร์ | ๕๗.๓ |
| จ.บึงกาฬ | ๕๓.๓ |
| จ.นครสวรรค์ | ๕๑.๑ |
| จ.สุราษฎร์ธานี (เกาะสมุย) | ๔๙.๗ |
| จ.สุราษฎร์ธานี | ๔๔.๗ |
| จ.นครศรีธรรมราช | ๔๐.๒ |
| จ.ชุมพร | ๓๒.๖ |

๓. ปริมาณฝนสะสมของพื้นที่ลาดเชิงเขา ๑๒ ชม. ที่ผ่านมา (กรมทรัพยากรน้ำ)

| จุดตรวจวัด | ระดับการเตือน | ปริมาณฝน (มม./๑๒ ชม.) |
|---|---------------|-----------------------|
| บ้านเขาพลู ต.บางสัก อ.กันตัง จ.ตรัง | - | ๑๔๒.๐ |
| บ้านเปียงซ้อ ต.ขุนน่าน อ.เฉลิมพระเกียรติ จ.น่าน | - | ๑๓๑.๕ |
| บ้านห้วยขาก ต.บ่อเกลือเหนือ อ.บ่อเกลือ จ.น่าน | - | ๑๑๑.๐ |
| บ้านวังลุง ต.ทอนหงส์ อ.พรหมคีรี จ.นครศรีธรรมราช | - | ๘๓.๕ |
| บ้านบางหลาโอน ต.คึกคัก อ.ตะกั่วป่า จ.พังงา | - | ๗๙.๐ |
| บ้านนาถิ่น ต.บ่อเกลือเหนือ อ.บ่อเกลือ จ.น่าน | - | ๗๖.๕ |
| บ้านปากลง ต.กรุงชิง อ.ท่าศาลา จ.นครศรีธรรมราช | - | ๖๙.๕ |
| บ้านธารวงศ์อารีย์ ต.เพิ่มพูนทรัพย์ อ.บ้านนาสาร จ.สุราษฎร์ธานี | - | ๕๙.๕ |
| บ้านหน้าถ้ำ ต.นาแหง อ.นบพิตำ จ.นครศรีธรรมราช | - | ๕๘.๐ |
| ที่ทำการหน่วยพิทักษ์อุทยานแห่งชาติ ที่ ลป.๒ (น้ำตกลำปี) ต.ท้ายเหมือง อ.ท้ายเหมือง จ.พังงา | - | ๕๘.๐ |
| บ้านคันเบ็ด ต.เขาแก้ว อ.ลานสกา จ.นครศรีธรรมราช | - | ๕๕.๐ |
| บ้านคีรีวง ต.กำโลน อ.ลานสกา จ.นครศรีธรรมราช | - | ๕๕.๐ |
| บ้านเหนือฟ้า ต.พิปูน อ.พิปูน จ.นครศรีธรรมราช | - | ๔๗.๕ |

๔. ค่าความชื้นในดิน (กรมทรัพยากรน้ำ/คณะกรรมการแม่น้ำโขง)

| ภูมิภาค | ความชื้นในดิน [-] ๑ พ.ค. ๖๓ | ความชื้นในดิน [-] ๑ มิ.ย. ๖๓ | แนวโน้ม |
|--------------------|-----------------------------|------------------------------|-----------|
| เหนือ | ๐-๒๐ | ๒๐-๔๐ | เพิ่มขึ้น |
| กลาง | ๒๐-๔๐ | ๔๐-๖๐ | เพิ่มขึ้น |
| ตะวันออกเฉียงเหนือ | ๒๐-๔๐ | ๔๐-๖๐ | เพิ่มขึ้น |
| ตะวันออก | ๒๐-๔๐ | ๔๐-๖๐ | เพิ่มขึ้น |
| ตะวันตก | ๐-๒๐ | ๔๐-๖๐ | เพิ่มขึ้น |
| ใต้ | ๒๐-๔๐ | ๖๐-๘๐ | เพิ่มขึ้น |

หมายเหตุ : ความชื้นในดิน ๐ หมายถึง ดินที่แห้งสนิท และ ๑๐๐ หมายถึง ดินที่อิ่มน้ำ

๕.เรดาร์ตรวจอากาศ ณ วันที่ ๒ มิถุนายน ๒๕๖๓ (กรมอุตุนิยมวิทยา)

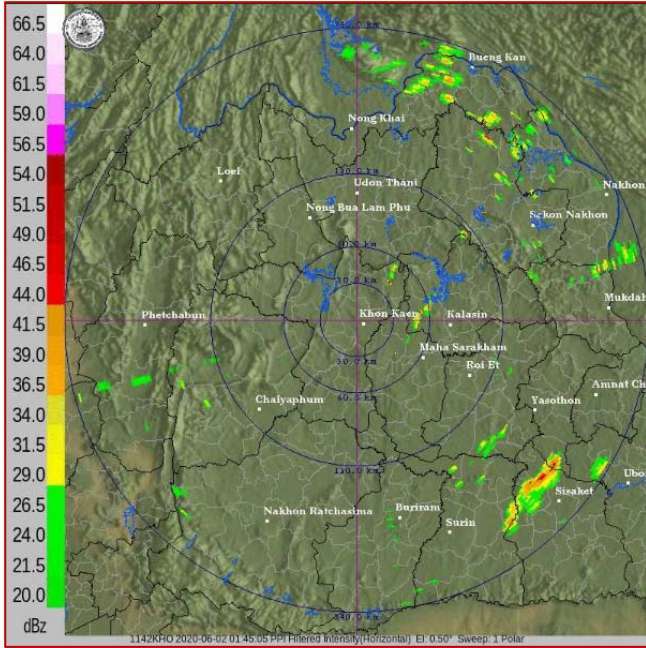

สถานีขอนแก่น เวลา ๐๘.๔๕ น.

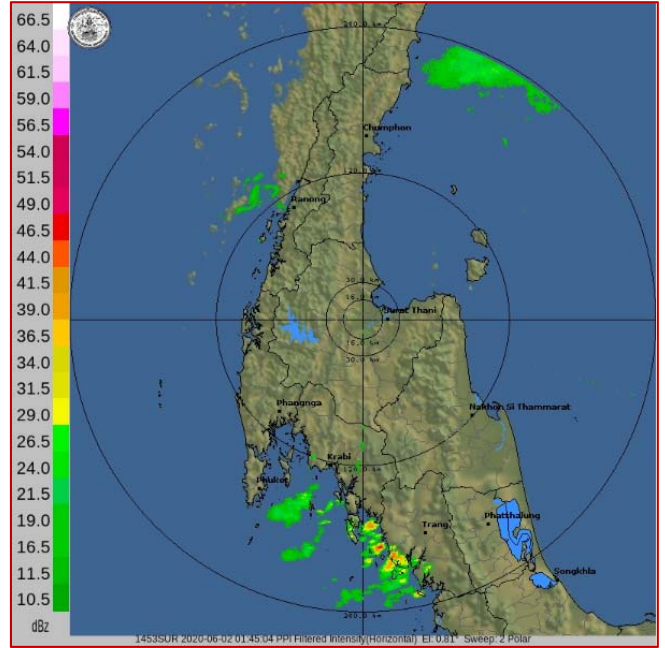

สถานีสุราษฎร์ธานี เวลา ๐๘.๔๕ น.

จากเรดาร์ตรวจอากาศจะพบว่ามีกลุ่มเมฆฝนบริเวณภาคเหนือ ภาคตะวันออกเฉียงเหนือ ภาคกลาง ภาคตะวันออก และภาคใต้ของประเทศไทย

๖. สถานการณ์น้ำในแหล่งเก็บกักน้ำ ณ วันที่ ๑ มิถุนายน ๒๕๖๓ (กรมชลประทาน กรมทรัพยากรน้ำ และสทช.)

๖.๑ สภาพน้ำในอ่างเก็บน้ำขนาดใหญ่ปริมาตรน้ำในอ่างฯ ๓๑,๕๗๐ ล้าน ลบ.ม. คิดเป็นร้อยละ ๔๕ (ปริมาตรน้ำใช้การได้ ๘,๒๗๙ ล้าน ลบ.ม. คิดเป็นร้อยละ ๑๓) ปริมาตรน้ำในอ่างฯ เทียบกับปี ๒๕๖๒ (๓๗,๕๖๗ ล้าน ลบ.ม. คิดเป็นร้อยละ ๕๓) น้อยกว่าปี ๒๕๖๒ จำนวน ๕,๙๙๗ ล้าน ลบ.ม. ปริมาณน้ำไหลลงอ่างฯ จำนวน ๒๑.๔๘ ล้าน ลบ.ม. ปริมาณน้ำระบาย จำนวน ๗๓.๒๙ ล้าน ลบ.ม. สามารถรับน้ำได้อีก ๓๙,๓๕๗ ล้าน ลบ.ม.

| อ่างเก็บน้ำ | ปริมาตรน้ำในอ่าง | | ปริมาตรน้ำใช้การได้ | | ปริมาตรน้ำไหลลงอ่าง | | ปริมาตรน้ำระบาย | | ปริมาตรน้ำรับได้อีก (ล้าน ม. ^๓) (ความจุที่ รนส.- ปริมาตรน้ำปัจจุบัน) |
|--------------------|---------------------------------|--------------|---------------------------------|-------------|--------------------------------|----------------------------------|--------------------------------|----------------------------------|--|
| | ปริมาตร (ล้าน ม. ^๓) | % น้ำเก็บกัก | ปริมาตร (ล้าน ม. ^๓) | % น้ำใช้การ | วันนี้ (ล้าน ม. ^๓) | เมื่อวาน (ล้าน ม. ^๓) | วันนี้ (ล้าน ม. ^๓) | เมื่อวาน (ล้าน ม. ^๓) | |
| ๑.ภูมิพล | ๔,๒๐๑ | ๓๑ | ๔๐๑ | ๔ | ๐.๐๐ | ๐.๐๐ | ๘.๐๐ | ๘.๐๐ | ๙,๒๖๑ |
| ๒.สิริกิติ์ | ๓,๔๑๙ | ๓๖ | ๕๖๙ | ๙ | ๒.๐๖ | ๑.๗๑ | ๑๒.๕๔ | ๑๒.๒๓ | ๗,๐๘๙ |
| ๓.จุฬารัตน์ | ๔๑ | ๒๕ | ๔ | ๓ | ๐.๐๗ | ๐.๑๑ | ๐.๐๐ | ๐.๐๐ | ๑๔๐ |
| ๔.อุบลรัตน์ | ๓๓๐ | ๑๔ | -๒๕๑ | -๑๔ | ๐.๕๓ | ๐.๕๓ | ๐.๗๐ | ๐.๗๐ | ๔,๓๑๐ |
| ๕.ลำปาว | ๖๖๒ | ๓๓ | ๕๖๒ | ๓๐ | ๑.๙๑ | ๓.๕๔ | ๑.๒๖ | ๑.๒๖ | ๑,๗๘๘ |
| ๖.สิรินธร | ๑,๐๑๖ | ๕๒ | ๑๘๔ | ๑๖ | ๒.๓๔ | ๐.๐๐ | ๑.๕๒ | ๑.๕๖ | ๙๕๐ |
| ๗.ป่าสักชลสิทธิ์ | ๑๑๕ | ๑๒ | ๑๑๒ | ๑๒ | ๐.๐๐ | ๑.๙๔ | ๐.๘๖ | ๐.๘๖ | ๘๔๕ |
| ๘.ศรีนครินทร์ | ๑๒,๓๕๒ | ๗๐ | ๒,๐๘๗ | ๒๘ | ๐.๕๖ | ๑.๘๐ | ๑๕.๙๘ | ๑๖.๐๑ | ๖,๔๑๘ |
| ๙.วชิราลงกรณ์ | ๔,๐๘๓ | ๔๕ | ๑,๐๗๑ | ๑๘ | ๐.๓๐ | ๐.๐๐ | ๑๔.๑๑ | ๑๓.๙๖ | ๖,๙๑๗ |
| ๑๐.ขุนด่านปราการชล | ๒๗ | ๑๒ | ๒๒ | ๑๐ | ๐.๒๒ | ๐.๒๓ | ๐.๔๐ | ๐.๔๐ | ๑๙๘ |
| ๑๑.รัชชประภา | ๒,๘๒๐ | ๕๐ | ๑,๔๖๙ | ๓๔ | ๒.๓๔ | ๒.๓๐ | ๕.๕๙ | ๗.๙๖ | ๓,๓๒๔ |
| ๑๒.บางยาง | ๙๘๑ | ๖๗ | ๗๐๕ | ๖๐ | ๕.๑๐ | ๔.๖๒ | ๔.๐๙ | ๔.๐๔ | ๖๐๙ |

๖.๒ อ่างเก็บน้ำขนาดกลาง ๓๕๐ แห่ง มีปริมาณน้ำ ๑,๖๐๐ ล้าน ลบ.ม. (๒๙%) ปริมาณน้ำใช้การ ๑,๒๖๙ ล้าน ลบ.ม. (๒๕%)

๖.๓ แหล่งน้ำธรรมชาติขนาดใหญ่ ๖ แห่ง มีปริมาณน้ำรวม ๑๗๑.๒๒ ล้าน ลบ.ม. (๓๓%)

๖.๔ แหล่งน้ำในพื้นที่นอกเขตชลประทาน ๑๔๑,๐๐๒ แห่ง มีปริมาณน้ำรวม ๑,๖๑๕ ล้าน ลบ.ม.

๗. สถานการณ์น้ำในประเทศ ณ วันที่ ๓๐ พฤษภาคม - ๒ มิถุนายน ๒๕๖๓ (กรมชลประทาน)

| สถานี | แม่น้ำ | อำเภอ | จังหวัด | ระดับ ตลิ่ง (ม.รทก.) | ระดับน้ำ (ม.รทก.) | | | | แนวโน้ม | เปรียบ เทียบ ระดับตลิ่ง |
|-------|-------------|--------------|---------------|----------------------------|-------------------|------------|------------|------------|-----------|-------------------------------|
| | | | | | เสาร์ | อาทิตย์ | จันทร์ | อังคาร | | |
| | | | | | ๓๐ พ.ค. | ๓๑ พ.ค. | ๑ มิ.ย. | ๒ มิ.ย. | | |
| P.๑ | ปิง | เมือง | เชียงใหม่ | ๓.๗๐ | ๑.๑๙ | ๑.๓๔ | ๑.๓๗ | ๑.๓๗ | ทรงตัว | -๒.๓๓ |
| W.๑C | วัง | เมือง | ลำปาง | ๕.๒๐ | -๐.๗๓ | -๐.๖๓ | -๐.๗๐ | -๐.๖๖ | เพิ่มขึ้น | -๕.๘๖ |
| Y.๑๖ | ยม | บางระกำ | พิษณุโลก | ๗.๓๐ | -๑.๐๘ | -๑.๐๘ | -๑.๐๘ | -๑.๐๘ | ทรงตัว | -๘.๓๘ |
| N.๗A | น่าน | เมือง | พิจิตร | ๙.๘๗ | ๑.๐๓ | ๑.๕๗ | ๑.๕๓ | ๑.๖๒ | เพิ่มขึ้น | -๘.๒๕ |
| C.๒ | เจ้าพระยา | เมือง | นครสวรรค์ | ๒๖.๒๐ | ๑๖.๗๓ | ๑๖.๗๙ | ๑๖.๘๑ | ๑๖.๙๑ | เพิ่มขึ้น | -๙.๒๙ |
| C.๑๓ | เจ้าพระยา | สรรพยา | ชัยนาท | ๑๖.๓๔ | ๕.๕๑ | ๕.๕๑ | ๕.๕๑ | ๕.๕๑ | ทรงตัว | -๑๐.๘๓ |
| M.๖A | มูล | สตึก | บุรีรัมย์ | ๖.๐๐ | -๐.๑๙ | -๐.๑๙ | -๐.๑๘ | -๐.๑๗ | เพิ่มขึ้น | -๖.๑๗ |
| M.๗ | มูล | เมือง | อุบลราชธานี | ๗.๐๐ | ๒.๐๕ | ๒.๐๔ | ๒.๐๕ | ๒.๐๗ | เพิ่มขึ้น | -๔.๙๓ |
| M.๑๙๑ | ลำตะคอง | เมือง | นครราชสีมา | ๓.๐๐ | ๐.๘๖ | ๐.๘๔ | ๐.๘๓ | ๐.๖๖ | ลดลง | -๒.๓๔ |
| M.๖๙ | ลำเซบก | โครงการพิเศษ | อุบลราชธานี | ๗.๓๐ | ๓.๐๖ | ๓.๐๗ | ๓.๐๗ | ๓.๑๓ | เพิ่มขึ้น | -๔.๑๗ |
| X.๖๔ | คลองท่าแซะ | ท่าแซะ | ชุมพร | ๑๗.๑๓ | ๗.๙๓ | ๗.๙๔ | ๗.๔๓ | ๗.๔๓ | ทรงตัว | -๙.๗๐ |
| X.๑๔๙ | คลองกลาย | นบพิตำ | นครศรีธรรมราช | ๓๓.๙๖ | ๒๘.๕๓ | ๒๘.๔๕ | ๒๘.๕๘ | ๒๘.๘๗ | เพิ่มขึ้น | -๕.๐๙ |
| X.๒๗๔ | แม่น้ำโก-ลก | แว้ง | นราธิวาส | ๒๔.๑๘ | ๑๘.๖๐ | ๑๘.๖๐ | ๑๘.๕๙ | ๑๘.๗๔ | เพิ่มขึ้น | -๕.๔๔ |
| X.๓๗A | แม่น้ำตาปี | พระแสง | สุราษฎร์ธานี | ๑๑.๗๐ | ๔.๘๐ | ๕.๑๑ | ๕.๑๕ | ๕.๑๖ | เพิ่มขึ้น | -๖.๕๔ |

*** ยังไม่ได้รับรายงาน

๘. สถานการณ์น้ำในพื้นที่ลุ่มน้ำโขง ณ วันที่ ๒ มิถุนายน ๒๕๖๓ (คณะกรรมการแม่น้ำโขง)

| สถานี | ระดับ อ้างอิง (ม.รทก.) | ระดับ ตลิ่ง (ม.) | ระดับน้ำ (ม.) | | | | | เปรียบ เทียบระดับ ตลิ่ง (ม.) | ผลต่างของระดับน้ำ (ม.) | | แนว โน้ม |
|--------------------------|------------------------------|------------------------|-----------------------|------------|------------|------------|------------|------------------------------------|------------------------|-------------------|-------------|
| | | | ๒๙ พ.ค. | ๓๐ พ.ค. | ๓๑ พ.ค. | ๑ มิ.ย. | ๒ มิ.ย. | | ๓ วัน ย้อนหลัง | ๕ วัน ย้อนหลัง | |
| | | | อ.เชียงแสน จ.เชียงราย | ๓๕๗.๑๑๐ | ๑๒.๘๐ | ๑.๘๕ | ๒.๑๕ | | ๒.๓๖ | ๒.๓๙ | |
| อ.เชียงคาน จ.เลย | ๑๙๔.๑๑๘ | ๑๖.๐๐ | ๓.๗๕ | ๓.๗๘ | ๓.๗๐ | ๓.๗๔ | ๓.๗๖ | -๑๒.๒๔ | ๐.๐๖ | ๐.๐๑ | เพิ่มขึ้น |
| อ.เมือง จ.หนองคาย | ๑๕๓.๖๔๘ | ๑๒.๒๐ | ๑.๔๐ | ๑.๓๔ | ๑.๓๒ | ๑.๓๖ | ๑.๒๙ | -๑๐.๙๑ | -๐.๐๓ | -๐.๑๑ | ลดลง |
| อ.เมือง จ.นครพนม | ๑๓๒.๖๘๐ | ๑๒.๐๐ | ๑.๔๗ | ๑.๕๕ | ๑.๖๖ | ๑.๘๒ | ๑.๙๑ | -๑๐.๐๙ | ๐.๒๕ | ๐.๔๔ | เพิ่มขึ้น |
| อ.เมือง จ.มุกดาหาร | ๑๒๔.๒๑๙ | ๑๒.๕๐ | ๒.๐๐ | ๑.๙๙ | ๒.๐๘ | ๒.๑๕ | ๒.๒๖ | -๑๐.๒๔ | ๐.๑๘ | ๐.๒๖ | เพิ่มขึ้น |
| อ.โขงเจียม จ.อุบลราชธานี | ๘๙.๐๓๐ | ๑๔.๕๐ | ๒.๔๘ | ๒.๔๘ | ๒.๔๕ | ๒.๕๖ | ๒.๖๓ | -๑๑.๘๗ | ๐.๑๘ | ๐.๑๕ | เพิ่มขึ้น |

*** ไม่มีสถานการณ์

๙. สถานการณ์เตือนภัย Early Warning ณ วันที่ ๒ มิถุนายน ๒๕๖๓ (กรมทรัพยากรน้ำ)

[เวลา ๑๕.๐๐ น. (เมื่อวาน) - ๐๘.๐๐ น. (วันนี้)]

| การแจ้งเตือน | สถานี | การแจ้งเตือน |
|--------------------------|---|--|
| เตือนสีแดง (อพยพ) | - | - |
| เตือนสีเหลือง (เตือนภัย) | บ้านเปียงซ้อ ต.ขุนน่าน อ.เฉลิมพระเกียรติ จ.น่าน บ้านห้วยขวาง ต.บ่อเกลือเหนือ อ.บ่อเกลือ จ.น่าน | ปริมาณฝนสะสม ๑๒ ชั่วโมง ๑๑๗ มิลลิเมตร ปริมาณฝนสะสม ๑๒ ชั่วโมง ๑๐๗ มิลลิเมตร |
| เตือนสีเขียว (เฝ้าระวัง) | - | - |

*** สำนักงานทรัพยากรน้ำภาคที่เกี่ยวข้องได้ดำเนินการแจ้งอาสาสมัครและเครือข่าย รวมถึงหน่วยงานที่เกี่ยวข้องในพื้นที่เสี่ยงแล้ว

๑๐. พื้นที่ติดตามและเฝ้าระวังสถานการณ์ธรณีพิบัติภัย ณ วันที่ ๒ มิถุนายน ๒๕๖๓ (กรมทรัพยากรธรณี)

เนื่องจากมรสุมตะวันตกเฉียงใต้พัดปกคลุมทะเลอันดามันและประเทศไทย ประกอบกับมีหย่อมความกดอากาศต่ำปกคลุมบริเวณประเทศไทยตอนบน ส่งผลให้ประเทศไทยบริเวณภาคตะวันออกเฉียงเหนือ ภาคตะวันออก และภาคใต้มีฝนฟ้าคะนองเกิดและมีฝนตกหนักบางแห่ง ศูนย์ปฏิบัติการธรณีพิบัติภัย จึงได้ทำการเฝ้าระวังและติดตามสถานการณ์พิบัติภัยดินถล่มและน้ำป่าไหลหลากเป็นพิเศษ และจะทำการแจ้งอาสาสมัครเครือข่ายในพื้นที่เสี่ยงภัยต่อไป

๑๑. เหตุการณ์วิกฤตน้ำป่าจู่จู่ ณ วันที่ ๒ มิถุนายน ๒๕๖๓ [เวลา ๑๕.๐๐ น. (เมื่อวาน) - ๐๘.๐๐ น. (วันนี้)]

ไม่มีสถานการณ์

๑๒. สถานการณ์ภาวะน้ำท่วม และสถานการณ์ฝนแล้ง/ฝนทิ้งช่วง ณ วันที่ ๒ มิถุนายน ๒๕๖๓ (ปก.)

สถานการณ์อุทกภัย น้ำป่าไหลหลาก ดินโคลนถล่ม

จากอิทธิพลความกดอากาศต่ำปกคลุมภาคเหนือตอนบน ในขณะที่มรสุมตะวันตกเฉียงใต้กำลังปานกลางที่พัดปกคลุมทะเลอันดามันและประเทศไทย ทำให้บริเวณประเทศไทยมีฝนตกหนักบางแห่งในภาคเหนือ ภาคตะวันออกเฉียงเหนือ ภาคตะวันออก ภาคกลาง และภาคใต้ ในห้วงวันที่ ๓๐ พ.ค.- ปัจจุบัน ส่งผลให้เกิดน้ำท่วมฉับพลัน น้ำป่าไหลหลาก และดินสไลด์ มีพื้นที่ได้รับผลกระทบ ๓ จ. (แม่ฮ่องสอน พิชณุโลก เลย) ๔ อ. ๖ ต. ๑๐ ม. บ้านเรือนประชาชนได้รับผลกระทบ ๑๒๖ ครัวเรือน ไม่มีรายงานผู้ได้รับบาดเจ็บและเสียชีวิต ดังนี้

| จังหวัด | วันเกิดเหตุ | จำนวน | | | รายชื่ออำเภอ | ความเสียหาย | | |
|---|-------------|-------|------|----------|-----------------|-------------|-----------|---------|
| | | อำเภอ | ตำบล | หมู่บ้าน | | บ้านเรือน | เสียชีวิต | บาดเจ็บ |
| ภาคเหนือ รวม ๒ จังหวัด ๒ อำเภอ ๓ ตำบล ๗ หมู่บ้าน บ้านเรือนเสียหาย ๔๑ ครัวเรือน | | | | | | | | |
| ๑. แม่ฮ่องสอน | ๒๙ พ.ค. ๖๓ | ๑ | ๑ | ๑ | แม่สะเรียง | ๓ | | |
| ๒. พิชณุโลก | ๓๐ พ.ค. ๖๓ | ๑ | ๒ | ๖ | วังทอง | ๓๘ | | |
| ภาคตะวันออกเฉียงเหนือ รวม ๑ จังหวัด ๒ อำเภอ ๓ ตำบล ๓ หมู่บ้าน บ้านเรือนเสียหาย ๘๕ ครัวเรือน | | | | | | | | |
| ๓. เลย | ๓๐ พ.ค. ๖๓ | ๒ | ๓ | ๓ | นาแห้ว ด่านซ้าย | ๘๕ | | |

สถานการณ์ภัยแล้ง

ตั้งแต่วันที่ ๑๗ ตุลาคม ๒๕๖๒ ถึงปัจจุบัน มีจังหวัดที่มีการประกาศเขตการให้ความช่วยเหลือผู้ประสบภัยพิบัติกรณีฉุกเฉิน (ภัยแล้ง) ตามระเบียบกระทรวงการคลังว่าด้วยเงินทดรองราชการเพื่อช่วยเหลือผู้ประสบภัยพิบัติกรณีฉุกเฉิน พ.ศ. ๒๕๖๒ มีสถานการณ์ทั้งหมด ๒๙ จังหวัด ๑๖๗ อำเภอ ๘๘๓ ตำบล ๕ เทศบาล ๗,๕๘๓ หมู่บ้าน/ชุมชนได้แก่ จังหวัดเชียงราย เชียงใหม่ พะเยา น่าน อุตรดิตถ์ สุโขทัย เพชรบูรณ์ ตาก พิชณุโลก อุตรดิตถ์ หนองคาย บึงกาฬ นครพนม สกลนคร มหาสารคาม นครราชสีมา บุรีรัมย์ ชัยภูมิ ศรีสะเกษ นครสวรรค์ อุทัยธานี ชัยนาท สุพรรณบุรี กาญจนบุรี ฉะเชิงเทรา ปราจีนบุรี จันทบุรี ชลบุรี และจังหวัดสงขลา

ยุติสถานการณ์ฯ ทั้งจังหวัด จำนวน ๖ จังหวัด ๒๓ อำเภอ ๑๒๓ ตำบล ๘๕๒ หมู่บ้าน ได้แก่ กาฬสินธุ์ (๑ อ. ๔ ต. ๒๗ ม.) เพชรบูรณ์ (๖ อ. ๔๑ ต. ๒๕๔ ม.) จ.นครพนม (๓ อ. ๑๑ ต. ๖๔ ม.) จ.สงขลา (๑ อ. ๑๑ ต. ๕๘ ม.) จ.สุโขทัย (๔ อ. ๑๖ ต. ๙๑ ม.) และ จ.หนองคาย (๘ อ. ๔๐ ต. ๓๕๘ ม.)

ยุติสถานการณ์ฯ บางพื้นที่จำนวน ๑ จ. ๓ อ. ๑๑ ต. ๗๔ ม. ได้แก่ จ.อุตรดิตถ์ (ยุติ ๓ อ. ๑๑ ต. ๗๔ ม. ยังคงมีสถานการณ์ฯ ๒ อ. ๔ ต. ๓๓ ม.)

ยังคงเหลือสถานการณ์ฯ ๒๓ จังหวัด ๑๔๑ อำเภอ ๗๔๙ ตำบล ๕ เทศบาล ๖,๖๕๗ หมู่บ้าน/ชุมชน

| จังหวัด | จำนวน | | | รายชื่ออำเภอที่ประกาศเขตภัยพิบัติฯ |
|---|-------|------|--------------------|---|
| | อำเภอ | ตำบล | หมู่บ้าน/ ชุมชน | |
| รวม ๗ จังหวัด ๓๗ อำเภอ ๑๗๕ ตำบล ๑,๕๕๙ หมู่บ้าน | | | | |
| ๑. เชียงราย | ๑๕ | ๗๗ | ๖๕๒ | ดอยหลวง (๓ ต. ๓๓ ม.) เวียงแก่น (๔ ต. ๔๑ ม.) เมืองฯ (๗ ต. ๕๓ ม.) เวียงชัย (๒ ต. ๑๘ ม.) เชียงของ (๗ ต. ๑๐๒ ม.) ขุนตาล (๓ ต. ๕๕ ม.) พาน (๘ ต. ๓๑ ม.) เทิง (๑๐ ต. ๗๖ ม.) แม่จัน (๙ ต. ๖๓ ม.) เวียงเชียงรุ้ง (๓ ต. ๓๗ ม.) เชียงแสน (๖ ต. ๔๗ ม.) แม่ฟ้าหลวง (๔ ต. ๒๕ ม.) พญาเม็งราย (๕ ต. ๔๙ ม.) ป่าแดด (๕ ต. ๒๑ ม.) แม่สาย (๑ ต. ๑ ม.) |
| ๒. พะเยา | ๘ | ๔๘ | ๕๒๐ | ภูกามยาว (๓ ต. ๔๑ ม.) เชียงคำ (๓ ต. ๑๘ ม.) ดอกคำใต้ (๑๑ ต. ๑๐๘ ม.) แม่ใจ (๖ ต. ๖๕ ม.) จุน (๕ ต. ๒๓ ม.) เมืองฯ (๑๒ ต. ๑๗๒ ม.) ภูซาง (๕ ต. ๕๙ ม.) เชียงม่วน (๓ ต. ๓๔ ม.) |
| ๓. น่าน | ๒ | ๗ | ๖๐ | น่าน้อย (๕ ต. ๔๕ ม.) สองแคว (๒ ต. ๑๕ ม.) |
| ๔. อุดรดิตถ์ | ๒ | ๔ | ๓๓ | ลับแล (๓ ต. ๒๗ ม.) ท่าปลา (๑ ต. ๑๕ ม.) |
| ๕. เชียงใหม่ | ๕ | ๑๕ | ๑๑๗ | ฮอด (๑ ต. ๑๐ ม.) ดอยหล่อ (๔ ต. ๔๑ ม.) แม่แตง (๑ ต. ๑ ม.) ดอยเต่า (๖ ต. ๔๓ ม.) เวียงแหง (๓ ต. ๒๒ ม.) |
| ๖. พิษณุโลก | ๓ | ๑๒ | ๘๓ | บางระกำ (๔ ต. ๑๐ ม.)ชาติตระการ (๔ ต. ๓๔ ม.) วัดโบสถ์ (๔ ต. ๓๙ ม.) |
| ๗. ตาก | ๑ | ๑๐ | ๘๙ | เมืองฯ (๑๐ ต. ๘๙ ม.) |
| ภาคตะวันออกเฉียงเหนือรวม ๗ จังหวัด ๖๒ อำเภอ ๓๗๔ ตำบล ๒ เทศบาล ๓,๕๑๑ หมู่บ้าน/ชุมชน | | | | |
| ๘. บึงกาฬ | ๔ | ๓๒ | ๒๕๒ | พรเจริญ (๗ ต. ๕๘ ม.) เมืองฯ (๑๒ ต. ๗๗ ม.)ปากคาด (๖ ต. ๕๑ ม.) โข่งพิสัย (๗ ต. ๖๖ ม.) |
| ๙. สกลนคร | ๘ | ๕๖ | ๔๔๒ | สว่างแดนดิน (๑๑ ต. ๔๒ ม.) พังโคน (๓ ต. ๑๑ ม.) วานรนิวาส (๑๔ ต. ๑๖๙ ม.) พรรณานิคม (๖ ต. ๓๒ ม.) เจริญศิลป์ (๕ ต. ๒๘ ม.) คำตากล้า (๔ ต. ๔๑ ม.) บ้านม่วง (๙ ต. ๙๕ ม.) ส่องดาว (๔ ต. ๒๔ ม.) |
| ๑๐. มหาสารคาม | ๗ | ๔๘ | ๕๙๐ | แกดำ (๑ ต. ๓ ม.) โกสุมพิสัย (๙ ต. ๙๑ ม.)ชื่นชม (๔ ต. ๔๖ ม.) เชียงยืน (๘ ต. ๑๑๖ ม.) พยัคฆภูมิพิสัย (๑๔ ต. ๑๙๘ ม.) ยางสีสุราช (๗ ต. ๙๑ ม.) นาดี (๕ ต. ๔๕ ม.) |
| ๑๑. นครราชสีมา | ๘ | ๕๓ | ๕๒๗ | โนนสูง (๘ ต. ๑๐๙ ม. ๑ เทศบาล ๑๓ ชุมชน)จักราช (๖ ต. ๕๓ ม.) ปักธงชัย (๑๖ ต. ๑๗๙ ม.) โชคชัย (๙ ต. ๖๔ ม.) เทพารักษ์ (๔ ต. ๓๖ ม.) โนนไทย (๑ ต. ๓ ม.) แก้งสนามนาง (๕ ต. ๕๐) เมืองฯ (๔ ต. ๒๐ ม.) |
| ๑๒. บุรีรัมย์ | ๑๑ | ๘๓ | ๙๔๓ | พลับพลาชัย (๕ ต. ๕๖ ม.) ประโคนชัย (๑๖ ต. ๑๗๕ ม.) โนนดินแดง (๑ ต. ๘ ม.) ละหานทราย (๒ ต. ๑๑ ม.) หนองหงส์ (๗ ต. ๙๘ ม.) นางรอง (๑๔ ต. ๑๓๓ ม. ๑ เทศบาล ๗ ชุมชน)เฉลิมพระเกียรติ (๑ ต. ๑ ม.) เมืองฯ (๑๘ ต. ๓๒๓ ม.) นาโพธิ์ (๔ ต. ๑๕ ม.) หนองกี่ (๑๐ ต. ๑๐๘ ม.) คูเมือง (๕ ต. ๘ ม.) |
| ๑๓. ชัยภูมิ | ๑๖ | ๖๑ | ๓๒๖ | บ้านเขว้า (๓ ต. ๓ ม.) คอนสาร (๗ ต. ๑๘ ม.) จัตุรัส (๖ ต. ๒๗ ม.) บ้านแท่น (๒ ต. ๔ ม.) เกษตรสมบูรณ์ (๑ ต. ๔ ม.) เนินสง่า (๒ ต. ๙ ม.) ชัยใหญ่ (๓ ต. ๒๙ ม.) ภูเขียว (๒ ต. ๓ ม.) หนองบัวระเหว (๕ ต. ๕๑ ม.) แก้งคร้อ (๕ ต. ๑๗ ม.) เทพสถิต |

| | | | | |
|--|------------|------------|--------------|--|
| | | | | (๕ ต. ๙๒ ม.) ภัคดีชุมพล (๔ ต. ๑๘ ม.) หนองบัวแดง (๒ ต. ๖ ม.) บำเหน็จณรงค์ (๓ ต. ๕ ม.) คอนสวรรค์ (๑ ต. ๒ ม.) เมืองฯ (๑๐ ต. ๓๔ ม.) |
| ๑๔. ศรีสะเกษ | ๘ | ๔๑ | ๔๓๑ | เมืองจันทร์ (๓ ต. ๕๒ ม.) ไพรบึง (๔ ต. ๓๑ ม.) อุทุมพรพิสัย (๑๒ ต. ๑๔๕ ม.) ห้วยทับทัน (๔ ต. ๔๗ ม.) กันทรารมย์ (๑ ต. ๒ ม.) โพธิ์ศรีสุวรรณ (๕ ต. ๒๐ ม.) ขุขันธ์ (๑๐ ต. ๑๑๑ ม.) ปรารักษ์ (๑ ต. ๑๐ ม.) |
| ภาคกลาง และ ภาคตะวันออก รวม ๙ จังหวัด ๔๒ อำเภอ ๒๐๐ ตำบล ๒ เทศบาล ๑,๕๘๗ หมู่บ้าน/ชุมชน | | | | |
| ๑๕. นครสวรรค์ | ๖ | ๒๖ | ๑๖๔ | โกรกพระ (๖ ต. ๓๒ ม.) ท่าตะโก (๕ ต. ๒๓ ม.) ตากลิ (๗ ต. ๔๗ ม.) ไผ่ศาลี (๓ ต. ๓๑ ม.) ตากฟ้า (๑ ต. ๗ ม.) พยุหะคีรี (๔ ต. ๒๔ ม.) |
| ๑๖. อุทัยธานี | ๘ | ๖๗ | ๖๒๐ | เมืองฯ (๑๑ ต. ๖๖ ม. ๑ ท. ๑ ช.) ทัพทัน (๑๐ ต. ๙๐ ม.) หนองขาหย่าง (๙ ต. ๕๓ ม.) หนองฉาง (๑๐ ต. ๙๗ ม.) สว่างอารมณ์ (๕ ต. ๖๒ ม.) ลานสัก (๖ ต. ๘๔ ม.) ห้วยคต (๓ ต. ๓๑ ม.) บ้านไร่ (๑๓ ต. ๑๓๖ ม.) |
| ๑๗. ชัยนาท | ๔ | ๑๖ | ๑๕๓ | วัดสิงห์ (๔ ต. ๒๔ ม.) หันคา (๕ ต. ๔๖ ม.) หนองมะโมง (๔ ต. ๓๖ ม.) เนินมะขาม (๓ ต. ๔๗ ม.) |
| ๑๘. กาญจนบุรี | ๖ | ๒๒ | ๑๙๕ | พนมทวน (๔ ต. ๒๗ ม.) เลขาวิัญญ (๗ ต. ๙๐ ม.) ท่าม่วง (๒ ต. ๑๔ ม.) บ่อพลอย (๔ ต. ๙ ม.) หนองปรือ (๑ ต. ๖ ม.) ห้วยกระเจา (๔ ต. ๔๙ ม.) |
| ๑๙. สุพรรณบุรี | ๖ | ๒๗ | ๒๐๒ | หนองหญ้าไซ (๖ ต. ๖๖ ม.) อุทุม (๖ ต. ๔๒ ม.) ดอนเจดีย์ (๕ ต. ๓๒ ม.) เดิมบางนางบัว (๕ ต. ๓๓ ม.) เมืองฯ (๒ ต. ๑๓ ม.) สามชุก (๓ ต. ๑๖ ม.) |
| ๒๐. ฉะเชิงเทรา | ๓ | ๖ | ๑๘ | บ้านโพธิ์ (๑ ต. ๓ ม.) แปลงยาว (๔ ต. ๑๓ ม.) บางปะกง (๑ ต. ๒ ม.) |
| ๒๑. ปราจีนบุรี | ๒ | ๔ | ๑๑ | ศรีมโหสถ (๓ ต. ๘ ม.) ศรีมหาโพธิ์ (๑ ต. ๓ ม.) |
| ๒๒. จันทบุรี | ๖ | ๓๑ | ๒๑๗ | แก่งหางแมว (๒ ต. ๒๒ ม.) สอยดาว (๕ ต. ๑๘ ม.) เขาคิชฌกูฏ (๓ ต. ๑๘ ม.) นายายอาม (๕ ต. ๓๒ ม.) ท่าใหม่ (๖ ต. ๑ เทศบาล ๕๖ ม. ๓ ชุมชน) โป่งน้ำร้อน (๕ ต. ๔๗ ม.) |
| ๒๓. ชลบุรี | ๑ | ๑ | ๗ | เกาะสีชัง (๑ ต. ๗ ม.) |
| รวม ๒๓ จังหวัด | ๑๔๑ | ๗๔๙ | ๖,๖๕๗ | |

๑๓. การคาดหมายลักษณะอากาศ ๗ วันข้างหน้า (ระหว่างวันที่ ๑ - ๗ มิ.ย. ๒๕๖๓)

ในช่วงวันที่ ๑ - ๓ มิ.ย. มรสุมตะวันตกเฉียงใต้พัดปกคลุมทะเลอันดามันและประเทศไทย ประกอบกับหย่อมความกดอากาศต่ำปกคลุมประเทศเวียดนามตอนบน ลักษณะเช่นนี้ทำให้บริเวณภาคตะวันออกเฉียงเหนือ ภาคตะวันออก และภาคใต้ ยังคงมีฝนตกหนักบางแห่ง ส่วนในช่วงวันที่ ๔ - ๗ มิ.ย. มรสุมตะวันตกเฉียงใต้ที่พัดปกคลุมทะเลอันดามันและประเทศไทยจะมีกำลังแรงขึ้น ลักษณะเช่นนี้ทำให้บริเวณภาคเหนือ ภาคกลาง ภาคตะวันออก และภาคใต้ มีฝนเพิ่มขึ้น กับมีฝนตกหนักบางแห่ง สำหรับคลื่นลมบริเวณทะเลอันดามันมีกำลังแรงขึ้น โดยมีคลื่นสูงประมาณ ๒ เมตร บริเวณที่มีฝนฟ้าคะนองคลื่นสูงมากกว่า ๒ เมตร

๑๔. ความช่วยเหลือภัยแล้งสะสมของกรมทรัพยากรน้ำ

ความช่วยเหลือในพื้นที่ประสบปัญหาภัยแล้ง ตั้งแต่วันที่ ๑ ตุลาคม ๒๕๖๒ - ๑ มิถุนายน ๒๕๖๓

| หน่วยงาน | จังหวัด | ปริมาณการ สูบน้ำ (ลบ.ม.) | ปริมาณการ แจกจ่ายน้ำ สะอาด (ลิตร) | ประโยชน์ที่ได้รับ | | |
|----------|-----------------|--------------------------------|--|-------------------|---------|-----------------------|
| | | | | อุปโภค-บริโภค | | พื้นที่เกษตร (ไร่) |
| | | | | ครัวเรือน | ประชากร | |
| ภาค ๑ | ลำปาง | ๔๙๒,๒๐๐ | ๑,๓๒๓,๑๖๕ | ๑๗๒,๒๗๖ | ๔๖๐,๙๐๘ | ๒,๐๕๖ |
| | เชียงใหม่ | ๕๒๓,๐๒๐ | ๑๕๑,๔๗๗ | ๒๑,๒๐๑ | ๘๗,๖๗๕ | ๑,๗๐๐ |
| | แม่ฮ่องสอน | - | ๑๑๘,๙๓๘ | ๙,๒๔๘ | ๖๐,๙๘๖ | - |
| | เชียงราย | - | ๒๗๙,๖๔๒ | ๕๖,๔๗๑ | ๑๗๔,๔๗๗ | - |
| | กำแพงเพชร | - | ๑๙๕,๑๐๙ | ๔๔,๑๒๕ | ๑๗๙,๓๑๐ | - |
| | ลำพูน | ๑,๑๓๕,๓๑๐ | ๑๘๐,๐๐๐ | ๕๕ | ๑๙๐ | ๕,๔๕๐ |
| ภาค ๒ | นครสวรรค์ | ๑๐,๕๗๐,๕๐๐ | ๑๓๘,๐๐๐ | ๗,๓๙๕ | ๑๔,๖๑๓ | ๑๐,๒๐๐ |
| | สิงห์บุรี | ๑,๘๔๓,๕๖๐ | - | ๑๕๐ | ๖๐๐ | - |
| | อุทัยธานี | ๕,๑๐๘,๔๐๐ | ๑๘๐,๐๐๐ | ๙๕๑ | ๓,๔๕๐ | - |
| | สระบุรี | ๕,๔๖๐,๔๘๐ | ๑๒๐,๐๐๐ | ๔,๙๐๒ | ๒๒,๖๘๓ | ๑๗,๐๐๐ |
| | ปทุมธานี | ๗,๐๔๑,๖๐๐ | - | ๑๒,๔๗๒ | ๔๒,๒๕๘ | ๓๑,๔๔๗ |
| | เพชรบูรณ์ | ๘๑,๐๐๐ | - | ๒,๐๖๓ | ๙,๐๗๖ | - |
| | ชัยนาท | - | ๑๐๘,๐๐๐ | - | ๓๐ | - |
| ภาค ๓ | อุดรธานี | ๕,๑๒๘,๘๐๐ | ๒๔,๐๐๐ | ๔,๒๑๖ | ๔๒,๐๔๔ | ๑,๘๔๕ |
| | หนองคาย | ๒,๑๖๐,๕๐๐ | - | ๓,๑๔๗ | ๑๐,๐๘๘ | ๙,๐๗๗ |
| | สกลนคร | ๓,๒๗๒,๕๐๐ | - | ๓,๑๓๘ | ๑๑,๑๘๖ | ๓,๑๐๐ |
| | หนองบัวลำภู | - | ๕๔,๐๐๐ | ๓๒๕ | ๑,๑๗๓ | - |
| | เลย | - | ๔๒,๐๐๐ | ๒๒๔ | ๗๔๘ | - |
| | บึงกาฬ | - | ๖,๐๐๐ | ๒๐๑ | ๗๑๖ | - |
| ภาค ๔ | ชัยภูมิ | ๔๙๐,๐๕๐ | - | ๗,๒๕๐ | ๒๒,๓๗๙ | - |
| | ขอนแก่น | ๒,๓๖๑,๕๕๐ | ๑,๐๕๐,๐๐๐ | ๗,๕๘๖ | ๒๙,๘๕๓ | - |
| | มหาสารคาม | ๒๙๓,๑๐๐ | ๑,๕๙๐,๐๐๐ | ๑,๐๘๖ | ๔,๓๙๔ | - |
| | กาฬสินธุ์ | - | ๑๘,๐๐๐ | ๓๗๓ | ๑,๗๐๐ | - |
| ภาค ๕ | นครราชสีมา | ๔,๕๖๐,๔๐๐ | ๒,๗๙๖,๐๐๐ | ๑๕,๙๔๙ | ๓๗,๑๕๘ | ๑๑๕ |
| | บุรีรัมย์ | ๓๗๒,๐๐๐ | - | ๑,๖๔๐ | ๖,๘๒๕ | - |
| ภาค ๖ | ปราจีนบุรี | ๙,๙๐๔,๔๘๐ | ๒๒๘,๐๐๐ | ๕,๔๒๒ | ๑๘,๕๗๕ | ๑๐,๖๑๘ |
| | ระยอง | ๒,๑๒๒,๔๕๐ | ๕,๒๘๖,๘๐๐ | ๒,๖๙๔ | ๘,๐๙๔ | ๓,๘๕๑ |
| | จันทบุรี | ๔,๘๖๔,๑๐๐ | ๗๓๘,๐๐๐ | ๒,๒๔๖ | ๖,๗๙๗ | ๑๗,๐๓๑ |
| | ตราด | ๖,๘๐๙,๒๐๐ | - | ๒,๕๑๑ | ๖,๑๑๘ | ๒๐,๘๕๐ |
| | สระแก้ว | ๑๓๗,๖๐๐ | - | ๘๓๐ | ๒,๔๙๐ | - |
| ภาค ๗ | สุพรรณบุรี | ๑๑,๒๑๕,๓๐๗ | - | ๑,๙๖๕ | ๖,๗๐๐ | ๑๘,๓๔๓ |
| | ราชบุรี | ๑,๒๔๕,๗๘๐ | ๓๖,๐๐๐ | ๑๖๐ | ๕๕๖ | ๑,๐๖๐ |
| | เพชรบุรี | ๒๕๗,๕๘๐ | - | ๕๐๐ | ๑,๓๕๐ | ๓๐๐ |
| | ประจวบคีรีขันธ์ | ๑๒๔,๗๔๐ | - | ๑,๒๐๐ | ๒,๔๐๐ | - |

| | | | | | | |
|--------|---------------|------------|------------|---------|-----------|---------|
| ภาค ๘ | นครศรีธรรมราช | ๔,๘๘๙,๑๖๐ | - | ๘,๓๑๕ | ๗,๒๒๐ | ๒๓,๖๐๐ |
| | สตูล | ๑๘๗,๙๒๐ | - | ๒๖๐ | ๘๐๐ | ๓,๒๐๐ |
| | นราธิวาส | ๑๑๓,๔๐๐ | - | ๕๐๐ | ๑,๕๕๐ | ๕,๐๐๐ |
| ภาค ๙ | อุตรดิตถ์ | - | ๓๖๙,๓๐๐ | ๑,๐๒๘ | ๓,๕๐๓ | - |
| | พิษณุโลก | ๓๗๒,๒๔๐ | ๑๐๒,๐๐๐ | ๕๒๑ | ๑,๘๑๕ | ๑,๘๗๘ |
| | พิจิตร | ๑๓,๖๘๐ | - | - | ๘๐ | - |
| | แพร่ | ๒,๗๒๙,๗๖๐ | - | ๓,๒๗๐ | ๙,๖๒๐ | ๑๓,๒๕๐ |
| | สุโขทัย | ๕๐๕,๙๒๐ | ๒๘๒,๐๐๐ | ๑,๑๖๘ | ๔,๓๓๖ | ๑,๕๐๐ |
| | น่าน | ๕๘๘,๐๐๐ | - | ๙,๕๖๓ | ๓๘,๐๖๐ | ๑,๗๗๕ |
| ภาค ๑๐ | ชุมพร | - | - | - | - | - |
| | ภูเก็ต | - | - | - | - | - |
| | สุราษฎร์ธานี | ๑,๐๙๙,๒๐๐ | ๑,๔๘๘,๐๐๐ | ๙๘๘ | ๔,๑๗๐ | ๓,๓๗๒ |
| ภาค ๑๑ | อำนาจเจริญ | ๒๑๖,๙๐๐ | - | ๓๙๕ | ๑,๖๔๖ | ๖๐๐ |
| | อุบลราชธานี | ๑๘๑,๔๕๐ | ๒๐๑,๐๐๐ | ๒,๖๗๘ | ๘,๕๗๗ | ๒๕๐ |
| | ๔๘ จังหวัด | ๙๘,๗๘๑,๒๑๗ | ๑๗,๒๐๑,๔๓๑ | ๔๒๕,๖๗๙ | ๑,๓๗๐,๔๘๗ | ๒๐๙,๗๖๒ |

๑๕. ความช่วยเหลือภัยแล้งสะสมของกรมทรัพยากรน้ำบาดาล ตั้งแต่วันที่ ๑ ตุลาคม ๒๕๖๒ - ๒๙ พฤษภาคม ๒๕๖๓

| สำนักงาน ทรัพยากรน้ำ บาดาล | การแจกจ่ายน้ำ (ลิตร) | | | เจาะบ่อน้ำ บาดาล (บ่อ) | เป่าล้างบ่อ น้ำบาดาล (บ่อ) | ซ่อมแซม/ ติดตั้ง เครื่อง สูบ/ เครื่องสูบ ไฟฟ้า (ครั้ง/บ่อ) | ซ่อมแซม บำรุงระบบ ประปา บาดาล (แห่ง) |
|----------------------------------|-------------------------------------|-----------------------------------|--|------------------------------|----------------------------------|--|--|
| | รถบรรทุกน้ำ แจกจ่ายน้ำ (ลิตร) | รถปรับปรุง คุณภาพน้ำ (ลิตร) | น้ำดื่มบรรจุ ขวด/ แกลลอน (ลิตร) | | | | |
| เขต ๑ ลำปาง | ๑๙๗,๒๑๐ | ๗,๘๐๕ | ๕,๕๓๐ | ๐ | ๑๒ | ๓๔ | ๘ |
| เขต ๒ สุพรรณบุรี | ๔๗๘,๐๐๐ | ๑๕,๐๐๐ | ๘๐,๗๐๐ | ๑๙ | ๑๓ | ๔๐ | ๑๐ |
| เขต ๓ สระบุรี | ๑๒๖,๑๘๓ | ๕,๕๐๐ | ๓๑,๔๕๕ | ๑๗ | ๖๙ | ๓๑ | ๔๔ |
| เขต ๔ ขอนแก่น | ๕๘๐,๐๐๐ | ๗,๐๐๐ | ๓,๕๕๐ | ๒๔ | ๖๙ | ๕๒ | ๓ |
| เขต ๕ นครราชสีมา | ๒,๕๘๔,๒๓๐ | ๒๐๕,๒๕๐ | ๑๘๖,๔๔๕ | ๑๓ | ๔๙ | ๓๓ | ๕ |
| เขต ๖ ตรัง | ๔,๗๖๙,๓๘๐ | ๑,๓๑๓,๗๒๐ | ๓,๖๐๐ | ๒ | ๑๑ | ๒๐ | ๑๘ |
| เขต ๗ กำแพงเพชร | ๑๒๐,๐๐๐ | ๘,๒๕๓ | ๑๗,๗๐๙ | ๔ | ๓๔ | ๕๑ | ๓๔ |
| เขต ๘ ราชบุรี | ๑๔๔,๐๐๐ | ๑๐ | ๑๑๕,๐๘๘ | ๑ | ๐ | ๓ | ๒๓ |
| เขต ๙ ระยอง | ๓๐๐,๐๐๐ | ๔๐,๐๐๐ | ๕,๘๐๔ | ๒๖ | ๓๕ | ๘๐ | ๖๗ |
| เขต ๑๐ อุดรธานี | ๑๒๐,๐๐๐ | ๑,๐๐๐ | ๓,๔๔๘ | ๐ | ๑ | ๘ | ๖ |
| เขต ๑๑ อุบลราชธานี | ๑๖๘,๐๐๐ | ๐ | ๒,๕๐๐ | ๑ | ๐ | ๑๙ | ๒๙ |
| เขต ๑๒ สงขลา | ๑๒๐,๐๐๐ | ๒,๕๐๐ | ๕,๐๐๐ | ๒ | ๒๒ | ๒๗ | ๑๙ |
| รวม | ๙,๗๐๗,๐๐๓ | ๑,๖๐๖,๐๓๘ | ๔๖๐,๘๒๙ | ๑๑๙ | ๓๑๕ | ๓๙๘ | ๒๖๖ |
| รวมแจกจ่ายน้ำ (ลิตร) | ๑๑,๗๗๓,๘๗๐ | | | | | | |

ความช่วยเหลือด้านการป้องกันและบรรเทาภาวะวิกฤติน้ำ
กระทรวงทรัพยากรธรรมชาติและสิ่งแวดล้อม
วันที่ ๒๗ พฤษภาคม ๒๕๖๓

๑. กรมทรัพยากรน้ำบาดาล สำนักทรัพยากรน้ำบาดาล เขต ๓ สระบุรี
๒. กิจกรรมที่ดำเนินการ แจกจ่ายน้ำบาดาลจากจุดบริการจุดจ่ายน้ำบาดาล
๓. สถานที่ดำเนินการ สำนักทรัพยากรน้ำบาดาล เขต ๓ สระบุรี หมู่ ๕ ตำบลโคกแย้ อำเภอนองแคว จังหวัดสระบุรี
๔. ประโยชน์ที่ได้รับ สามารถให้บริการน้ำดื่มช่วยเหลือประชาชนที่ได้รับความเดือดร้อนจากสถานการณ์ภัยแล้ง โดยนำรถบรรทุกน้ำมารับน้ำจากจุดจ่ายน้ำ จำนวน ๒,๐๐๐ ลิตร และประชาชนนำขวดมาเติมน้ำที่จุดจ่ายน้ำ สทบ.เขต ๓ สระบุรี จำนวน ๑,๘๐๐ ลิตร



ความช่วยเหลือด้านการป้องกันและบรรเทาภาวะวิกฤติน้ำ
กระทรวงทรัพยากรธรรมชาติและสิ่งแวดล้อม
วันที่ ๒๗ พฤษภาคม ๒๕๖๓

๑. กรมทรัพยากรน้ำบาดาล สำนักทรัพยากรน้ำบาดาล เขต ๔ ขอนแก่น
๒. กิจกรรมที่ดำเนินการ เป่าล้างบ่อน้ำบาดาล
๓. สถานที่ดำเนินการ บ้านหนองหญ้าฆ่า หมู่ ๒๐ ตำบลหนองเหล็ก อำเภอโกสุมพิสัย จังหวัดมหาสารคาม
๔. ประโยชน์ที่ได้รับ บ่อน้ำบาดาลได้รับการฟื้นฟูเป่าล้างให้กลับมาใช้งานได้ตามปกติ และช่วยบรรเทาความเดือดร้อนของประชาชนผู้ประสบภัยแล้ง ให้สามารถใช้น้ำประปาบาดาลในชีวิตประจำวันได้ต่อไป



ความช่วยเหลือด้านการป้องกันและบรรเทาภาวะวิกฤติน้ำ
กระทรวงทรัพยากรธรรมชาติและสิ่งแวดล้อม
วันที่ ๒๗ พฤษภาคม ๒๕๖๓

๑. กรมทรัพยากรน้ำบาดาล สำนักทรัพยากรน้ำบาดาล เขต ๔ ขอนแก่น
๒. กิจกรรมที่ดำเนินการ เป่าล้างบ่อน้ำบาดาล
๓. สถานที่ดำเนินการ ศูนย์เมล็ดพันธุ์ข้าวขอนแก่น อำเภอเมือง จังหวัดขอนแก่น
๔. ประโยชน์ที่ได้รับ บ่อน้ำบาดาลได้รับการฟื้นฟูเป่าล้างให้กลับมาใช้งานได้ตามปกติ และช่วยบรรเทาความเดือดร้อนของประชาชนผู้ประสบภัยแล้ง ให้สามารถใช้น้ำประปาบาดาลในชีวิตประจำวันได้ต่อไป



ความช่วยเหลือด้านการป้องกันและบรรเทาภาวะวิกฤติน้ำ
กระทรวงทรัพยากรธรรมชาติและสิ่งแวดล้อม
วันที่ ๒๗ พฤษภาคม ๒๕๖๓

๑. กรมทรัพยากรน้ำบาดาล สำนักทรัพยากรน้ำบาดาล เขต ๙ ระยอง
๒. กิจกรรมที่ดำเนินการ เจาะบ่อน้ำบาดาล โครงการพัฒนาน้ำบาดาลเพื่อการเกษตรด้วยพลังงานแสงอาทิตย์ พื้นที่ ๑๒๐ ไร่
๓. สถานที่ดำเนินการ บ้านชุมชนพระ หมู่ ๘ ตำบลหนองฝ้าย อำเภอเลาขวัญ จังหวัดกาญจนบุรี
๔. ประโยชน์ที่ได้รับ บ่อน้ำบาดาลมีความลึก ๕๐ เมตร ได้ปริมาณน้ำ ๑๕ ลูกบาศก์เมตรต่อชั่วโมง

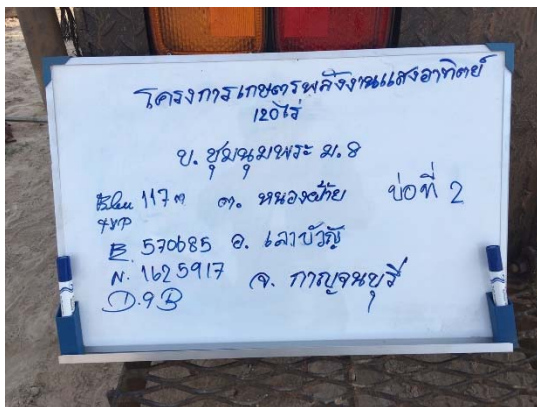

ความช่วยเหลือด้านการป้องกันและบรรเทาภาวะวิกฤติน้ำ
กระทรวงทรัพยากรธรรมชาติและสิ่งแวดล้อม
วันที่ ๒๗ พฤษภาคม ๒๕๖๓

๑. กรมทรัพยากรน้ำบาดาล สำนักทรัพยากรน้ำบาดาล เขต ๙ ระยอง
๒. กิจกรรมที่ดำเนินการ เจาะบ่อน้ำบาดาล โครงการพัฒนาน้ำบาดาลเพื่อการเกษตรด้วยพลังงานแสงอาทิตย์ พื้นที่ ๑๒๐ ไร่
๓. สถานที่ดำเนินการ บ้านหนองมะสังข์ ตำบลหนองปลิง อำเภอเลาขวัญ จังหวัดกาญจนบุรี
๔. ประโยชน์ที่ได้รับ บ่อน้ำบาดาลมีความลึก ๖๐ เมตร ได้ปริมาณน้ำ ๑๐ ลูกบาศก์เมตรต่อชั่วโมง

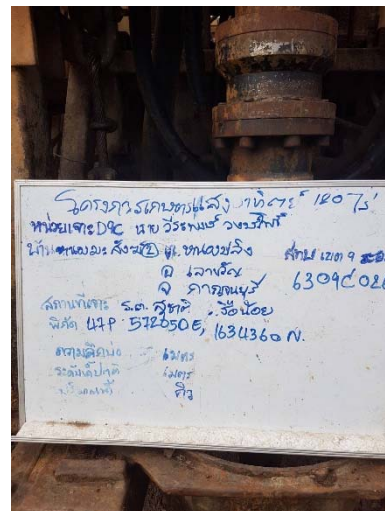

ความช่วยเหลือด้านการป้องกันและบรรเทาภาวะวิกฤติน้ำ
กระทรวงทรัพยากรธรรมชาติและสิ่งแวดล้อม
วันที่ ๒๗ พฤษภาคม ๒๕๖๓

๑. กรมทรัพยากรน้ำบาดาล สำนักทรัพยากรน้ำบาดาล เขต ๙ ระยอง
๑. กิจกรรมที่ดำเนินการ เจาะบ่อน้ำบาดาล โครงการพัฒนาน้ำบาดาลเพื่อการเกษตรด้วยพลังงานแสงอาทิตย์ พื้นที่ ๑๒๐ ไร่
๒. สถานที่ดำเนินการ บ้านหนองหวาย หมู่ ๑ ตำบลทุ่งกระบี่ อำเภอเสาวชัย จังหวัดกาญจนบุรี
๓. ประโยชน์ที่ได้รับ บ่อน้ำบาดาลมีความลึก ๑๒๒ เมตร ได้ปริมาณน้ำ ๗ ลูกบาศก์เมตรต่อชั่วโมง



จึงเรียนมาเพื่อโปรดทราบ

นายสมฤทธิ วิไลพรรัตนา
รองอธิบดีกรมทรัพยากรน้ำ
ประธานคณะทำงานศูนย์ปฏิบัติการ
ทรัพยากรธรรมชาติและสิ่งแวดล้อม
(ด้านทรัพยากรน้ำ)