

# รายงานสถานการณ์น้ำลุ่มน้ำบางปะกง-ปราจีนบุรี

## วันที่ 25 พฤศจิกายน 2564

### 1) สภาพภูมิอากาศ (ที่มา : กรมอุตุนิยมวิทยา)

#### ลักษณะอากาศทั่วไป

พยากรณ์อากาศ 24 ชั่วโมงข้างหน้า บริเวณความกดอากาศสูงหรือมวลอากาศเย็นกำลังค่อนข้างแรง ยังคงปกคลุมประเทศไทยตอนบน ทำให้บริเวณดังกล่าวมีอากาศเย็นกับมีลมแรง

สำหรับมรสุมตะวันออกเฉียงเหนือที่พัดปกคลุมอ่าวไทยและภาคใต้มีกำลังค่อนข้างแรง ประกอบกับมีหย่อมความกดอากาศต่ำปกคลุมภาคใต้ ลักษณะเช่นนี้ทำให้ภาคใต้มีฝนตกหนักถึงหนักมากบางพื้นที่ ส่วนคลื่นลมบริเวณอ่าวไทยมีกำลังปานกลาง โดยอ่าวไทยมีคลื่นสูงประมาณ 2 เมตร

#### สภาพอากาศภาคตะวันออก

อากาศเย็น กับมีลมแรง อุณหภูมิต่ำสุด 21-24 องศาเซลเซียส อุณหภูมิสูงสุด 31-33 องศาเซลเซียส ลมตะวันออกเฉียงเหนือ ความเร็ว 15-35 กม./ชม. ทะเลมีคลื่นสูง 1-2 เมตร ห่างฝั่งคลื่นสูงประมาณ 2 เมตร

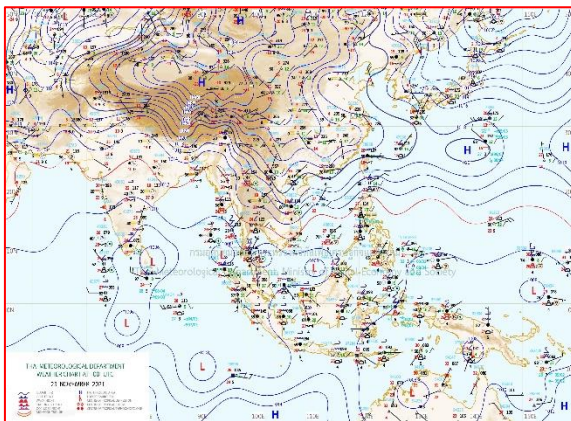

แผนที่อากาศวันที่ 25 พ.ย. 2564 เวลา 07.00 น.

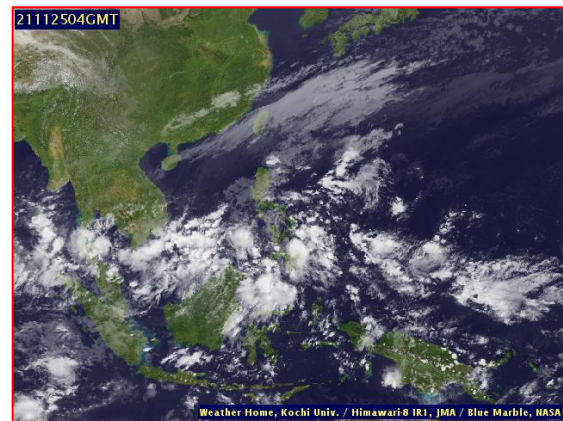

ภาพถ่ายจากดาวเทียมวันที่ 25 พ.ย. 2564 เวลา 11.00 น.

### 2) สถานการณ์ฝน

จากข้อมูลสถานการณ์ฝนในพื้นที่ลุ่มน้ำบางปะกง-ปราจีนบุรี ของวันที่ 25 พฤศจิกายน 2564 จากกรมอุตุนิยมวิทยา สถาบันสารสนเทศทรัพยากรน้ำ (องค์การมหาชน) กรมชลประทาน และกรมทรัพยากรน้ำพบว่า ไม่มีฝนตกในพื้นที่

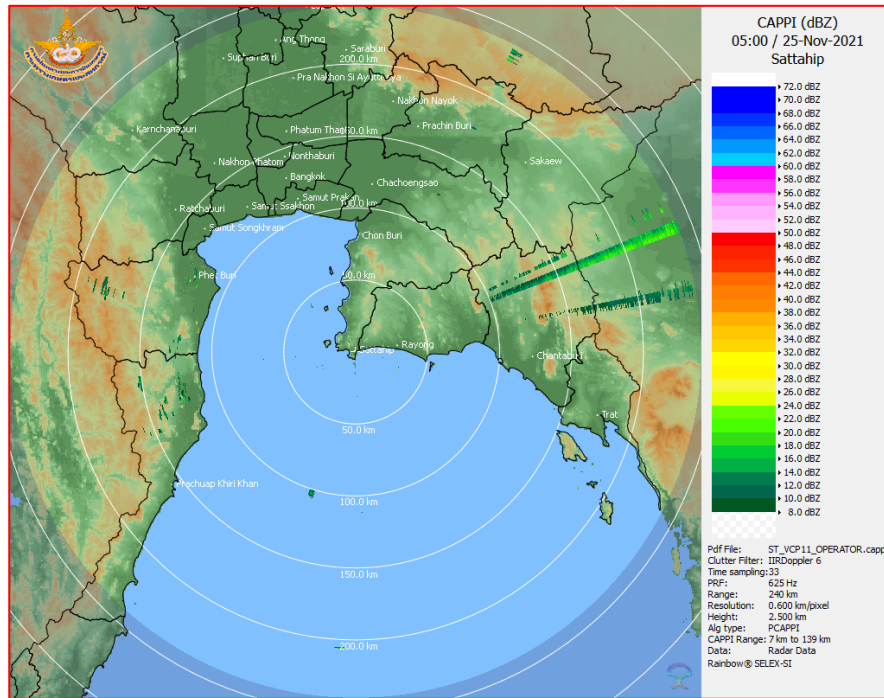

ภาพเรดาร์ตรวจอากาศ “สถานีสัตหีบ”  
ณ วันที่ 25 พฤศจิกายน 2564 เวลา 12.00 น.  
(ที่มา : กรมอุตุนิยมวิทยา)

สถานการณ์น้ำฝน

|  |  |
|--|--|
| <p>WRF-ROMS (ThaiGeo), 24-Hour Precipitation, Thailand Model (3x3 km)<br/>24-Nov-2021 19:00 to 25-Nov-2021 19:00 (Bangkok Time)</p> <p>Created by HII      initial date 24-Nov-2021 19:00 (Bangkok Time)</p>       | <p>WRF-ROMS (ThaiGeo), 24-Hour Precipitation, Thailand Model (3x3 km)<br/>25-Nov-2021 19:00 to 26-Nov-2021 19:00 (Bangkok Time)</p> <p>Created by HII      initial date 24-Nov-2021 19:00 (Bangkok Time)</p>       |
| <p>แผนที่การคาดการณ์น้ำฝนวันที่ 25 พ.ย. 64</p>   | <p>แผนที่การคาดการณ์น้ำฝนวันที่ 26 พ.ย. 64</p>   |
| <p>WRF-ROMS (ThaiGeo), 24-Hour Precipitation, Thailand Model (3x3 km)<br/>26-Nov-2021 19:00 to 27-Nov-2021 19:00 (Bangkok Time)</p> <p>Created by HII      initial date 26-Nov-2021 19:00 (Bangkok Time)</p>       | <p>WRF-ROMS (ThaiGeo), 24-Hour Precipitation, Southeast Asia Model (9x9 km)<br/>27-Nov-2021 19:00 to 28-Nov-2021 19:00 (Bangkok Time)</p> <p>Created by HII      initial date 24-Nov-2021 19:00 (Bangkok Time)</p> |
| <p>แผนที่การคาดการณ์น้ำฝนวันที่ 27 พ.ย. 64</p>   | <p>แผนที่การคาดการณ์น้ำฝนวันที่ 28 พ.ย. 64</p>   |
| <p>WRF-ROMS (ThaiGeo), 24-Hour Precipitation, Southeast Asia Model (9x9 km)<br/>28-Nov-2021 19:00 to 29-Nov-2021 19:00 (Bangkok Time)</p> <p>Created by HII      initial date 24-Nov-2021 19:00 (Bangkok Time)</p> | <p>WRF-ROMS (ThaiGeo), 24-Hour Precipitation, Southeast Asia Model (9x9 km)<br/>29-Nov-2021 19:00 to 30-Nov-2021 19:00 (Bangkok Time)</p> <p>Created by HII      initial date 24-Nov-2021 19:00 (Bangkok Time)</p> |
| <p>แผนที่การคาดการณ์น้ำฝนวันที่ 29 พ.ย. 64</p>   | <p>แผนที่การคาดการณ์น้ำฝนวันที่ 30 พ.ย. 64</p>   |
| <p>ที่มา : <a href="http://www.thaiwater.net">www.thaiwater.net</a></p>  |  |
| <p>ผลการคาดการณ์ปริมาณฝนล่วงหน้า</p>   |  |

3) ข้อมูลปริมาณน้ำในลำน้ำ

สถานการณ์น้ำท่า (21 – 25 พ.ย. 64 ที่มา : กรมชลประทาน เวลา 06.00 น.)

| สถานี   | อำเภอ           | จังหวัด    | ลุ่มน้ำ    | ระดับ                              | อาทิตย์ | จันทร์ | อังคาร | พุธ   | พฤหัสบดี | แนว<br>โน้ม<br>(เพิ่ม/<br>ลด) |
|---------|-----------------|------------|------------|------------------------------------|---------|--------|--------|-------|----------|-------------------------------|
|         |                 |            |            | ตลิ่ง(ม.)                          | 21      | 22     | 23     | 24    | 25       |                               |
|         |                 |            |            | ความจุ<br>ลำน้ำ<br>(ลบ.ม./<br>วิ.) | พ.ย.    | พ.ย.   | พ.ย.   | พ.ย.  | พ.ย.     |                               |
| Kgt.19A | เกาะ<br>จันทร์  | ชลบุรี     | บางปะกง    | 4.8                                | 1.58    | 1.58   | 1.57   | 1.58  | 1.54     | ลดลง                          |
|         |                 |            |            | 83.95                              | 1.13    | 1.13   | 1.05   | 1.13  | 0.82     |                               |
| Kgt.30  | เทศบาล<br>เมือง | ฉะเชิงเทรา | บางปะกง    | 1.70                               | 0.71    | 0.22   | -0.04  | -0.29 | -0.61    | ลดลง                          |
|         |                 |            |            | น้ำหนุน                            | *       | *      | *      | *     | *        |                               |
| Ny.1B   | เมือง           | นครนายก    | บางปะกง    | 8.81                               | 4.38    | 4.38   | 4.35   | 4.36  | 4.33     | ลดลง                          |
|         |                 |            |            | 246.90                             | 10.60   | 10.60  | 10.00  | 10.20 | 9.60     |                               |
| Ny.3    | บ้านนา          | นครนายก    | บางปะกง    | 6.26                               | 4.03    | 4.03   | 4.03   | 4.03  | 4.03     | ทรงตัว                        |
|         |                 |            |            | 80.10                              | 6.60    | 6.60   | 6.60   | 6.60  | 6.60     |                               |
| Ny.4    | เมือง           | ปราจีนบุรี | บางปะกง    | 3.34                               | 0.55    | 0.54   | 0.50   | 0.50  | 0.55     | เพิ่มขึ้น                     |
|         |                 |            |            | 185.00                             | 3.00    | 2.80   | 2.00   | 2.00  | 3.00     |                               |
| Ny.7    | เมือง           | นครนายก    | บางปะกง    | 6.56                               | 4.37    | 4.42   | 4.38   | 4.39  | 4.36     | ลดลง                          |
|         |                 |            |            | *                                  | *       | *      | *      | *     | *        |                               |
| Kgt.1   | เมือง           | ปราจีนบุรี | ปราจีนบุรี | 4.13                               | 0.69    | 0.67   | 0.73   | 0.72  | 0.80     | เพิ่มขึ้น                     |
|         |                 |            |            | 774.00                             | *       | *      | *      | *     | *        |                               |
| Kgt.3   | กบินทร์<br>บุรี | ปราจีนบุรี | ปราจีนบุรี | 8.79                               | 2.09    | 2.09   | 2.06   | 2.09  | 2.07     | ลดลง                          |
|         |                 |            |            | 519.00                             | 64.60   | 64.60  | 63.40  | 64.60 | 63.80    |                               |
| Kgt.6   | ศรีมหา<br>โพธิ์ | ปราจีนบุรี | ปราจีนบุรี | 7.10                               | 1.45    | 1.43   | 1.44   | 1.45  | 1.50     | เพิ่มขึ้น                     |
|         |                 |            |            | -                                  | *       | *      | *      | *     | *        |                               |
| Kgt.9   | เขา<br>ฉกรรจ์   | สระแก้ว    | ปราจีนบุรี | 10.00                              | 3.92    | 3.89   | 3.87   | 3.87  | 3.86     | ลดลง                          |
|         |                 |            |            | 483.30                             | 13.60   | 12.40  | 11.60  | 11.60 | 11.20    |                               |
| Kgt.10  | เมือง           | สระแก้ว    | ปราจีนบุรี | 11.00                              | 5.77    | 5.74   | 5.73   | 5.72  | 5.72     | ทรงตัว                        |
|         |                 |            |            | 300.00                             | 13.80   | 12.60  | 12.20  | 11.80 | 11.80    |                               |
| Kgt.13A | กบินทร์<br>บุรี | ปราจีนบุรี | ปราจีนบุรี | 16.17                              | 7.76    | 7.74   | 7.66   | 7.57  | 7.54     | ลดลง                          |
|         |                 |            |            | 448.90                             | 23.80   | 23.20  | 21.20  | 19.40 | 18.80    |                               |
| Kgt.14  | นาดี            | ปราจีนบุรี | ปราจีนบุรี | 7.06                               | 1.41    | 1.41   | 1.40   | 1.41  | 1.40     | ลดลง                          |
|         |                 |            |            | 370.50                             | 1.10    | 1.10   | 1.00   | 1.10  | 1.00     |                               |

หมายเหตุ\* ไม่ได้รับข้อมูล

ปริมาณน้ำในลำน้ำในพื้นที่ลุ่มน้ำบางปะกง-ปราจีนบุรี วันที่ 25 พฤศจิกายน 2564



สถานีเชิงสะพานฉะเชิงเทรา ต.หน้าเมือง อ.เมือง จ.ฉะเชิงเทรา  
(ลุ่มน้ำบางปะกง – แม่น้ำบางปะกง)

4) สรุป

- สถานการณ์น้ำในลุ่มน้ำบางปะกง อยู่ในภาวะปกติ และระดับน้ำในลำน้ำส่วนใหญ่มีแนวโน้มลดลง
- สถานการณ์น้ำในลุ่มน้ำปราจีนบุรี อยู่ในภาวะปกติ และระดับน้ำในลำน้ำส่วนใหญ่มีแนวโน้มลดลง