

รายงานสถานการณ์ลุ่มน้ำสาละวิน วันที่ 21 มกราคม 2565

1) สภาพภูมิอากาศ (ที่มา : กรมอุตุนิยมวิทยา)

สภาพอากาศวันนี้

พยากรณ์อากาศ 24 ชั่วโมงข้างหน้า คลื่นกระแสลมฝ่ายตะวันตกเคลื่อนเข้าปกคลุมภาคเหนือ ภาคตะวันออกเฉียงเหนือ ภาคกลาง และภาคตะวันออก ลักษณะเช่นนี้ทำให้บริเวณดังกล่าวมีฝนฟ้าคะนอง ลมกระโชกแรงบางแห่ง กับมีลูกเห็บตกบางแห่งในภาคเหนือ และภาคตะวันออกเฉียงเหนือ ขอให้ประชาชนบริเวณประเทศไทยตอนบนระวังอันตรายจากฝนฟ้าคะนอง และลมกระโชกแรง รวมถึงฟ้าผ่าที่อาจจะเกิดขึ้นได้ โดยหลีกเลี่ยงการอยู่ในที่โล่งแจ้ง ใต้ต้นไม้ใหญ่ และป้ายโฆษณาที่ไม่แข็งแรง สำหรับเกษตรกรควรเตรียมการป้องกันและระวังความเสียหายที่จะเกิดต่อผลผลิตทางการเกษตรไว้ด้วย อนึ่ง บริเวณความกดอากาศสูงหรือมวลอากาศเย็นกำลังอ่อนที่แผ่ปกคลุมประเทศไทยตอนบนได้เคลื่อนเข้าปกคลุมทะเลจีนใต้แล้ว ประกอบกับมรสุมตะวันออกเฉียงเหนือกำลังอ่อนพัดปกคลุมอ่าวไทยและภาคใต้

สภาพอากาศภาคเหนือ (เวลา 6:00 น.วันนี้ - 6:00 น.วันพรุ่งนี้)

อากาศเย็นถึงหนาว โดยมีฝนฟ้าคะนอง ร้อยละ 60 ของพื้นที่ กับมีลมกระโชกแรง และมีลูกเห็บตกบางแห่ง ส่วนมากบริเวณจังหวัดแม่ฮ่องสอน เชียงใหม่ เชียงราย ลำพูน ลำปาง พะเยา น่าน แพร่ อุดรดิตถ์ สุโขทัย พิษณุโลก พิจิตร ตาก และเพชรบูรณ์ อุณหภูมิต่ำสุด 15-20 องศาเซลเซียส อุณหภูมิสูงสุด 25-29 องศาเซลเซียส บริเวณยอดดอยอากาศหนาวถึงหนาวจัด อุณหภูมิต่ำสุด 7-14 องศาเซลเซียส ลมตะวันตก ความเร็ว 10-15 กม./ชม.

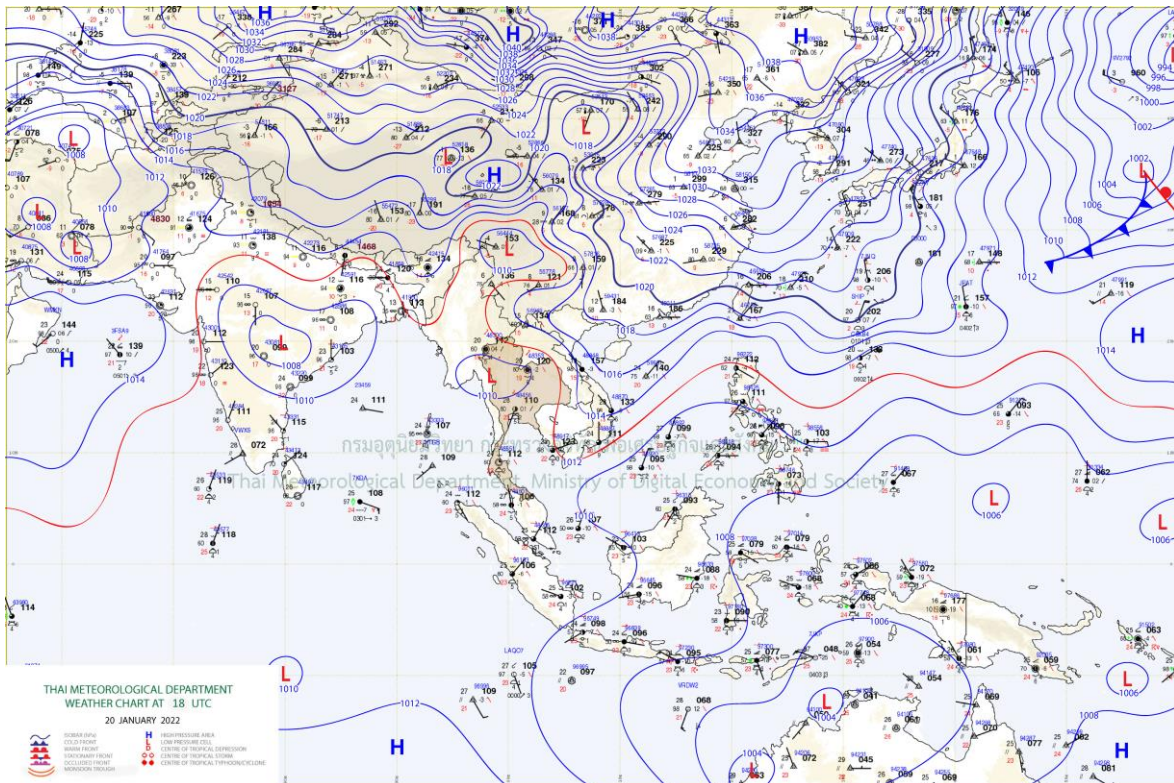

แผนที่อากาศ

รายงานสถานการณ์ลุ่มน้ำสาละวิน วันที่ 21 มกราคม 2565

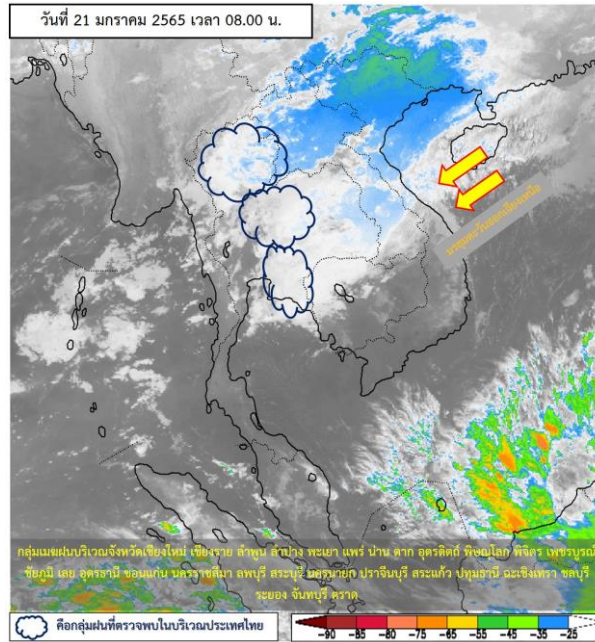

ภาพถ่ายดาวเทียม

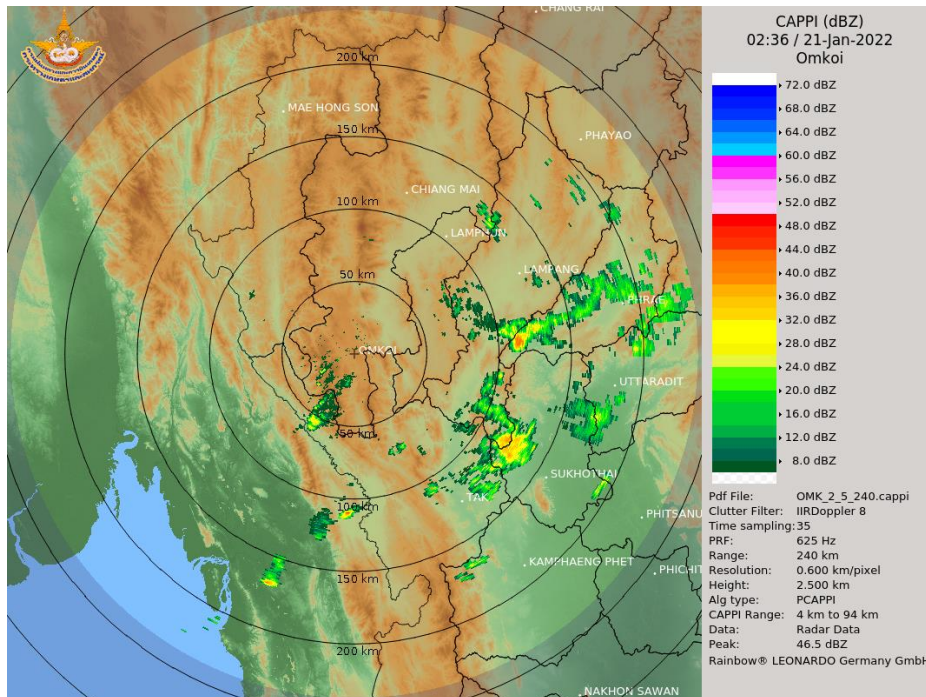

เรดาร์ตรวจอากาศ

ภาพดาวเทียม : พบกลุ่มเมฆฝนปกคลุมบริเวณจังหวัดเชียงใหม่ เชียงราย ลำพูน ลำปาง พะเยาแพร่ น่าน ตาก อุตรดิตถ์ พิษณุโลก พิจิตร เพชรบูรณ์ ชัยภูมิ เลย อุดรธานี ขอนแก่น นครราชสีมา ลพบุรี สระบุรี นครนายก ปราจีนบุรี สระแก้ว ปทุมธานี ฉะเชิงเทรา ชลบุรี ระยอง จันทบุรี ตราด

ภาพเรดาร์ : เวลา 7.00 น. พบกลุ่มฝนในบริเวณจังหวัดแม่ฮ่องสอน เชียงใหม่ ลำพูน พะเยา ลำปาง แพร่ และตาก



ระบบติดตามสถานการณ์น้ำทางไกลอัตโนมัติ

ศูนย์ป้องกันวิกฤติน้ำ กรมทรัพยากรน้ำ กระทรวงทรัพยากรธรรมชาติและสิ่งแวดล้อม

180/3 ถนนพระรามที่ 6 ซอย 34 แขวงสามเสนใน เขตพญาไท กรุงเทพมหานคร 10400 โทรศัพท์ 0 2271 6000

<http://tele-salawin.dwr.go.th>



รายงานสถานการณ์ลุ่มน้ำสาละวิน วันที่ 21 มกราคม 2565

2) สรุปสถานการณ์ฝน

สรุปสถานการณ์ฝนในพื้นที่ลุ่มน้ำสาละวิน จากข้อมูลตรวจวัดปริมาณน้ำฝนของสถานีโทรมาตรของระบบติดตามสถานการณ์น้ำทางไกลอัตโนมัติ กรมทรัพยากรน้ำ สละสม 24 ชั่วโมง ระหว่างวันที่ 20 มกราคม 2565 เวลา 07:00 น. ถึง วันที่ 21 มกราคม 2565 เวลา 07:00 น. และข้อมูลคาดการณ์ปริมาณน้ำฝนสละสม ดังแสดงในตารางนี้

| สถานีโทรมาตร | ที่ตั้ง | ปริมาณฝนตรวจวัดสะสม (มม.) | | | ปริมาณฝนคาดการณ์ล่วงหน้า (มม.) | | |
|---|------------------------------------|---------------------------|----------|----------|--------------------------------|-------|-------|
| | | ฝนเมื่อวาน | ฝน 2 วัน | ฝน 3 วัน | วันนี้ | 1 วัน | 2 วัน |
| TC011603 สะพานข้ามห้วยแม่สอด | ต.แม่สอด อ.แม่สอด จ.ตาก | 0.00 | 0.00 | 0.00 | 0.00 | 0.00 | 0.00 |
| TC011604 โรงเรียนอนุบาลเทศบาลตำบลพบพระ | ต.พบพระ อ.พบพระ จ.ตาก | 0.00 | 0.00 | 0.00 | 0.00 | 0.00 | 0.00 |
| TC010402 โรงเรียนบ้านนาปู่ป้อม | ต.ปางมะผ้า อ.ปางมะผ้า จ.แม่ฮ่องสอน | 0.00 | 3.00 | 3.00 | 1.00 | 0.00 | 0.00 |
| TC010508 สะพานบ้านผาสำราญ | ต.เมืองแปง อ.ปาย จ.แม่ฮ่องสอน | 0.00 | 1.00 | 1.00 | 0.00 | 0.00 | 0.00 |
| TC010509 สะพานข้ามคลองแม่กลาง | ต.ปางมะผ้า อ.ปางมะผ้า จ.แม่ฮ่องสอน | 1.50 | 1.50 | 1.50 | 0.00 | 0.00 | 0.00 |
| TC010510 สะพานบ้านปางหมู | ต.ปางหมู อ.เมือง จ.แม่ฮ่องสอน | 0.00 | 0.00 | 0.00 | 0.00 | 0.00 | 0.00 |
| TC010606 โรงเรียนบ้านปาลาน | ต.ห้วยโป่ง อ.เมือง จ.แม่ฮ่องสอน | 0.00 | 0.00 | 0.00 | 1.00 | 0.00 | 0.00 |
| TC010807 สะพานข้ามน้ำยวม | ต.แม่กิ๊ อ.ขุนยวม จ.แม่ฮ่องสอน | 0.00 | 0.00 | 0.00 | 9.50 | 0.00 | 0.00 |
| TC011202 สะพานบ้านกองก่อย | ต.กองก่อย อ.สบเมย จ.แม่ฮ่องสอน | 0.00 | 0.00 | 0.00 | 19.00 | 0.00 | 0.00 |
| TC011401 โรงเรียนบ้านแม่สามแลบ | ต.แม่สามแลบ อ.สบเมย จ.แม่ฮ่องสอน | 0.00 | 0.00 | 0.00 | 19.00 | 0.00 | 0.00 |
| TC011808 โรงเรียนชุมชนบ้านท่าสองยาง | ต.ท่าสองยาง อ.ท่าสองยาง จ.ตาก | 0.00 | 0.00 | 0.00 | 38.50 | 0.00 | 0.00 |
| TC011809 โรงเรียนท่าสองยางวิทยาคม | ต.แม่ต๋าน อ.ท่าสองยาง จ.ตาก | 0.00 | 3.50 | 3.50 | 17.00 | 0.00 | 0.00 |
| TC011810 โรงเรียนบ้านขุนห้วยนกแล | ต.พระธาตุ อ.แม่ระมาด จ.ตาก | 0.00 | 2.50 | 2.50 | 1.50 | 0.00 | 0.00 |
| TC011703 สะพานข้ามน้ำแม่ละเมา | ต.พะวอ อ.แม่สอด จ.ตาก | 0.00 | 0.00 | 0.00 | 1.50 | 0.00 | 0.00 |
| STN0048 บ้านท้องฟ้า | ต.ท้องฟ้า อ.บ้านตาก จ.ตาก | 12.00 | 12.00 | 12.00 | 9.00 | 0.00 | 0.00 |
| STN0054 บ้านชะเนงิ้ว | ต.ชะเนงิ้ว อ.แม่ระมาด จ.ตาก | 6.50 | 6.50 | 6.50 | 3.00 | 0.00 | 0.00 |



ระบบติดตามสถานการณ์น้ำทางไกลอัตโนมัติ

ศูนย์ป้องกันวิกฤติน้ำ กรมทรัพยากรน้ำ กระทรวงทรัพยากรธรรมชาติและสิ่งแวดล้อม

180/3 ถนนพระรามที่ 6 ซอย 34 แขวงสามเสนใน เขตพญาไท กรุงเทพมหานคร 10400 โทรศัพท์ 0 2271 6000

<http://tele-salawin.dwr.go.th>



รายงานสถานการณ์ลุ่มน้ำสาละวิน วันที่ 21 มกราคม 2565

| สถานีโทรมาตร | ที่ตั้ง | ปริมาณฝนตรวจวัดสะสม (มม.) | | | ปริมาณฝนคาดการณ์ล่วงหน้า (มม.) | | |
|----------------------------|-------------------------------------|---------------------------|----------|----------|--------------------------------|-------|-------|
| | | ฝนเมื่อวาน | ฝน 2 วัน | ฝน 3 วัน | วันนี้ | 1 วัน | 2 วัน |
| STN0210 บ้านห้วยพลู | ต.ท้องฟ้า อ.บ้านตาก จ.ตาก | 6.00 | 6.00 | 6.00 | 0.00 | 0.00 | 0.00 |
| STN0437 บ้านห้วยพลู | ต.ด่านแม่ละเมา อ.แม่สอด จ.ตาก | 0.50 | 0.50 | 0.50 | 0.00 | 0.00 | 0.00 |
| STN0438 บ้านแม่ละเมา | ต.พะวอ อ.แม่สอด จ.ตาก | 2.50 | 2.50 | 2.50 | 0.00 | 0.00 | 0.00 |
| STN0662 บ้านขุนห้วยแม่ต๋าน | ต.แม่ต๋าน อ.ท่าสองยาง จ.ตาก | 11.50 | 11.50 | 22.50 | 11.00 | 0.00 | 0.00 |
| STN0663 บ้านขุนห้วยแม่สอด | ต.พระธาตุผาแดง อ.แม่สอด จ.ตาก | 1.00 | 1.00 | 1.00 | 0.00 | 0.00 | 0.00 |
| STN0666 บ้านชัยมงคล | ต.สมอโค่น อ.บ้านตาก จ.ตาก | 4.50 | 4.50 | 4.50 | 2.00 | 0.00 | 0.00 |
| STN0668 บ้านขุนห้วยนกกก | ต.แม่หละ อ.ท่าสองยาง จ.ตาก | 1.00 | 2.50 | 2.50 | 1.00 | 0.00 | 0.00 |
| STN0839 บ้านไหลท่า | ต.แม่ระมาด อ.แม่ระมาด จ.ตาก | 3.50 | 3.50 | 3.50 | 0.00 | 0.00 | 0.00 |
| STN0927 บ้านลานสาง | ต.แม่ท้อ อ.เมือง จ.ตาก | 0.50 | 0.50 | 0.50 | 0.00 | 0.00 | 0.00 |
| STN1214 บ้านโป่งแดง | ต.โป่งแดง อ.เมือง จ.ตาก | 4.00 | 4.00 | 4.00 | 0.00 | 0.00 | 0.00 |
| STN1253 บ้านใหม่สามัคคี | ต.ยกกระบัตร อ.สามเงา จ.ตาก | 0.50 | 0.50 | 0.50 | 0.00 | 0.00 | 0.00 |
| STN1255 บ้านดงลาน | ต.วังจันทร์ อ.สามเงา จ.ตาก | 1.50 | 1.50 | 1.50 | 0.50 | 0.00 | 0.00 |
| STN1263 บ้านยางโองนอก | ต.แม่สลิด อ.บ้านตาก จ.ตาก | 1.00 | 1.00 | 1.00 | 0.00 | 0.00 | 0.00 |
| STN1266 บ้านเชียงหนองคา | ต.ยกกระบัตร อ.สามเงา จ.ตาก | 1.00 | 1.00 | 1.00 | 0.00 | 0.00 | 0.00 |
| STN1271 บ้านไร่ท่าตะกู | ต.หนองบัวเหนือ อ.เมือง จ.ตาก | 5.00 | 5.00 | 5.00 | 0.00 | 0.00 | 0.00 |
| STN1273 บ้านห้วยบงใหม่ | ต.แม่จะเรอ อ.แม่ระมาด จ.ตาก | 8.50 | 8.50 | 8.50 | 2.00 | 0.00 | 0.00 |
| STN1274 บ้านห้วยหมี่ | ต.มหาวัน อ.แม่สอด จ.ตาก | 0.50 | 0.50 | 2.00 | 0.00 | 0.00 | 0.00 |
| STN1277 บ้านตุ๊กป่าตาล | ต.โป่งแดง อ.เมือง จ.ตาก | 1.00 | 1.00 | 1.00 | 0.00 | 0.00 | 0.00 |
| STN1279 บ้านแม่หนองชะลาบ | ต.ตากตก อ.บ้านตาก จ.ตาก | 8.00 | 8.00 | 8.00 | 0.50 | 0.00 | 0.00 |
| STN1280 บ้านไทยสามัคคี | ต.แม่กาษา อ.แม่สอด จ.ตาก | 7.00 | 7.50 | 8.50 | 0.00 | 0.00 | 0.00 |
| STN1282 บ้านปากห้วยแม่ปะ | ต.แม่ปะ อ.แม่สอด จ.ตาก | 11.00 | 11.00 | 11.00 | 0.00 | 0.00 | 0.00 |
| STN1284 บ้านผาลาด | ต.แม่กู่ อ.แม่สอด จ.ตาก | 0.50 | 0.50 | 16.00 | 0.00 | 0.00 | 0.00 |
| STN1285 บ้านมหาวัน | ต.มหาวัน อ.แม่สอด จ.ตาก | 1.00 | 1.00 | 6.50 | 0.00 | 0.00 | 0.00 |
| STN1469 บ้านท่าปุยตง | ต.ย่านรี อ.สามเงา จ.ตาก | 0.50 | 0.50 | 0.50 | 0.00 | 0.00 | 0.00 |
| STN0049 บ้านแม่เหาะ | ต.แม่เหาะ อ.แม่สะเรียง จ.แม่ฮ่องสอน | 53.50 | 53.50 | 53.50 | 72.00 | 0.00 | 0.00 |



ระบบติดตามสถานการณ์น้ำทางไกลอัตโนมัติ

ศูนย์ป้องกันวิกฤติน้ำ กรมทรัพยากรน้ำ กระทรวงทรัพยากรธรรมชาติและสิ่งแวดล้อม

180/3 ถนนพระรามที่ 6 ซอย 34 แขวงสามเสนใน เขตพญาไท กรุงเทพมหานคร 10400 โทรศัพท์ 0 2271 6000

<http://tele-salawin.dwr.go.th>



รายงานสถานการณ์ลุ่มน้ำสาละวิน วันที่ 21 มกราคม 2565

| สถานีโทรมาตร | ที่ตั้ง | ปริมาณฝนตรวจวัดสะสม (มม.) | | | ปริมาณฝนคาดการณ์ล่วงหน้า (มม.) | | |
|---------------------------|--|---------------------------|----------|----------|--------------------------------|-------|-------|
| | | ฝนเมื่อวาน | ฝน 2 วัน | ฝน 3 วัน | วันนี้ | 1 วัน | 2 วัน |
| STN0124 บ้านดงใหม่ | ต.ห้วยห้อม อ.แม่ลาน้อย จ.แม่ฮ่องสอน | 14.50 | 14.50 | 14.50 | 13.00 | 0.00 | 0.00 |
| STN0131 บ้านห้วยหลวง | ต.บ้านกาศ อ.แม่สะเรียง จ.แม่ฮ่องสอน | 11.00 | 12.00 | 12.00 | 11.00 | 0.00 | 0.00 |
| STN0208 บ้านอมพาย | ต.ป่าแป๋ อ.แม่สะเรียง จ.แม่ฮ่องสอน | 3.50 | 3.50 | 3.50 | 17.00 | 0.00 | 0.00 |
| STN0209 บ้านห้วยหมากหนูน | ต.ท่าผาป้อม อ.แม่ลาน้อย จ.แม่ฮ่องสอน | 3.50 | 3.50 | 3.50 | 3.50 | 0.00 | 0.00 |
| STN0256 บ้านห้วยกึ่ง | ต.ป่าโป่ง อ.สบเมย จ.แม่ฮ่องสอน | 35.50 | 35.50 | 35.50 | 35.50 | 0.00 | 0.00 |
| STN0367 บ้านคูลาเปอร์ | ต.ห้วยห้อม อ.แม่ลาน้อย จ.แม่ฮ่องสอน | 6.50 | 6.50 | 6.50 | 6.50 | 0.00 | 0.00 |
| STN0429 บ้านอุมตาเหนือ | ต.แม่คะตวน อ.สบเมย จ.แม่ฮ่องสอน | 20.50 | 20.50 | 20.50 | 20.50 | 0.00 | 0.00 |
| STN0431 บ้านปากกล้วย | ต.แม่สะเรียง อ.แม่สะเรียง จ.แม่ฮ่องสอน | 14.00 | 14.00 | 14.00 | 14.00 | 0.00 | 0.00 |
| STN0527 บ้านผาแดง | ต.แม่โถ อ.แม่ลาน้อย จ.แม่ฮ่องสอน | 1.50 | 1.50 | 1.50 | 1.50 | 0.00 | 0.00 |
| STN0528 บ้านแม่ต๊อบเหนือ | ต.บ้านกาศ อ.แม่สะเรียง จ.แม่ฮ่องสอน | 4.00 | 4.00 | 4.00 | 4.00 | 0.00 | 0.00 |
| STN0529 บ้านแม่เหมืองหลวง | ต.โป่งสา อ.ปาย จ.แม่ฮ่องสอน | 2.50 | 19.00 | 19.00 | 0.50 | 0.00 | 0.00 |
| STN0532 บ้านแม่สุ | ต.แม่ลาหลวง อ.แม่ลาน้อย จ.แม่ฮ่องสอน | 1.00 | 1.00 | 1.00 | 0.00 | 0.00 | 0.00 |
| STN0631 บ้านแม่สุยะ | ต.ห้วยผา อ.เมือง จ.แม่ฮ่องสอน | 0.50 | 0.50 | 0.50 | 0.50 | 0.00 | 0.00 |
| STN0632 บ้านทุ่งมะส้าน | ต.ห้วยผา อ.เมือง จ.แม่ฮ่องสอน | 2.50 | 2.50 | 2.50 | 2.50 | 0.00 | 0.00 |
| STN0634 บ้านหมอกจำแป๋ | ต.หมอกจำแป๋ อ.เมือง จ.แม่ฮ่องสอน | 1.50 | 1.50 | 1.50 | 1.50 | 0.00 | 0.00 |
| STN0638 บ้านแม่แลบ | ต.แม่ลาน้อย อ.แม่ลาน้อย จ.แม่ฮ่องสอน | 3.00 | 3.00 | 3.00 | 3.00 | 0.00 | 0.00 |
| STN0833 บ้านห้วยโผ | ต.แม่ยวม อ.แม่สะเรียง จ.แม่ฮ่องสอน | 22.00 | 22.00 | 23.00 | 22.00 | 0.00 | 0.00 |
| STN0934 บ้านหนองป่าแขม | ต.แม่คง อ.แม่สะเรียง จ.แม่ฮ่องสอน | 21.00 | 21.00 | 21.00 | 21.00 | 0.00 | 0.00 |
| STN1467 บ้านทุ่งรวงทอง | ต.แม่ลาน้อย อ.แม่ลาน้อย จ.แม่ฮ่องสอน | 1.50 | 1.50 | 1.50 | 1.50 | 0.00 | 0.00 |
| STN1672 บ้านห้วยน้ำใส | ต.สบเมย อ.สบเมย จ.แม่ฮ่องสอน | 14.50 | 14.50 | 14.50 | 14.50 | 0.00 | 0.00 |

หมายเหตุ : สถานี Early Warning พบสถานีที่มีฝนตก 47 สถานี



ระบบติดตามสถานการณ์น้ำทางไกลอัตโนมัติ

ศูนย์ป้องกันวิกฤติน้ำ กรมทรัพยากรน้ำ กระทรวงทรัพยากรธรรมชาติและสิ่งแวดล้อม

180/3 ถนนพระรามที่ 6 ซอย 34 แขวงสามเสนใน เขตพญาไท กรุงเทพมหานคร 10400 โทรศัพท์ 0 2271 6000

<http://tele-salawin.dwr.go.th>



รายงานสถานการณ์ลุ่มน้ำสาละวิน วันที่ 21 มกราคม 2565

3) สรุประดับน้ำรายวัน

สรุปสถานการณ์น้ำในพื้นที่ลุ่มน้ำสาละวิน จากข้อมูลตรวจวัดระดับน้ำของสถานีโทรมาตรโครงการพัฒนาระบบพยากรณ์และเตือนภัยทรัพยากรน้ำ กรมทรัพยากรน้ำ ณ เวลา 07:00 น. ของวันที่ 21 มกราคม 2565 และข้อมูลระดับน้ำคาดการณ์จากแบบจำลองคณิตศาสตร์ ดังแสดงในตารางนี้

| สถานีโทรมาตร | ที่ตั้ง | ระดับเตือนภัย (ม.รทก.) | ข้อมูลระดับน้ำตรวจวัด (ม.รทก.) | | ระดับน้ำคาดการณ์ล่วงหน้า (ม.รทก.) | | | |
|---|-------------------------------------|------------------------|--------------------------------|--------|-----------------------------------|--------|--------|-------------|
| | | | เมื่อวาน | วันนี้ | 1 วัน | 2 วัน | 3 วัน | แนวโน้ม |
| TC011603 สะพานข้ามห้วยแม่สอด | ต.แม่สอด อ.แม่สอด จ.ตาก | 207.69 | 205.39 | 205.39 | 205.39 | 205.39 | 205.39 | คงที่ ► |
| TC010211 สะพานประวัติศาสตร์ | ต.ทุ่งยาว อ.ปาย จ.แม่ฮ่องสอน | 483.43 | 475.91 | 475.89 | 475.88 | 475.85 | 475.82 | ลดลง ▼ |
| TC010508 สะพานบ้านผาสำราญ | ต.เมืองแปง อ.ปาย จ.แม่ฮ่องสอน | 425.89 | 420.12 | 420.12 | 420.12 | 420.12 | 420.12 | คงที่ ► |
| TC010509 สะพานข้ามคลองแม่กลาง | ต.ปางมะผ้า อ.ปางมะผ้า จ.แม่ฮ่องสอน | 592.88 | 581.13 | 581.13 | 581.13 | 581.13 | 581.13 | คงที่ ► |
| TC010510 สะพานบ้านปางหมู | ต.ปางหมู อ.เมือง จ.แม่ฮ่องสอน | 203.77 | 199.85 | 199.85 | 199.85 | 199.85 | 199.85 | คงที่ ► |
| TC010703 สะพานบ้านแม่สุริน | ต.ขุนยวม อ.ขุนยวม จ.แม่ฮ่องสอน | 409.22 | 404.43 | 404.43 | 404.43 | 404.43 | 404.43 | คงที่ ► |
| TC010806 สะพานบ้านขุนยวม | ต.ขุนยวม อ.ขุนยวม จ.แม่ฮ่องสอน | 530.30 | 523.63 | 523.64 | 523.64 | 523.64 | 523.64 | คงที่ ► |
| TC010807 สะพานข้ามน้ำยวม | ต.แม่กิ๊ อ.ขุนยวม จ.แม่ฮ่องสอน | 389.98 | 380.00 | 380.00 | 380.00 | 380.00 | 380.00 | คงที่ ► |
| TC011008 สะพานบ้านคอนฝิ่ง - บ้านห้วยสิงห์ | ต.แม่คะตวน อ.สบเมย จ.แม่ฮ่องสอน | 187.76 | 180.14 | 180.21 | 180.25 | 180.26 | 180.29 | เพิ่มขึ้น ▲ |
| TC011009 สะพานร่วมใจบ้านท่าผาปืม | ต.ท่าผาปืม อ.แม่ลาน้อย จ.แม่ฮ่องสอน | 248.94 | 240.52 | 240.51 | 240.50 | 240.48 | 240.46 | ลดลง ▼ |
| TC011202 สะพานบ้านกองก่อ | ต.กองก่อ อ.สบเมย จ.แม่ฮ่องสอน | 677.31 | 674.26 | 674.31 | 674.31 | 674.35 | 674.38 | เพิ่มขึ้น ▲ |
| TC010605 สะพานบ้านป่าปู้ | ต.ผาบ่อง อ.เมือง จ.แม่ฮ่องสอน | 196.05 | 189.50 | 189.50 | 189.50 | 189.50 | 189.50 | คงที่ ► |
| TC011703 สะพานข้ามน้ำแม่ละเมา | ต.พะวอ อ.แม่สอด จ.ตาก | 287.85 | 275.81 | 275.83 | 275.85 | 275.87 | 275.90 | เพิ่มขึ้น ▲ |



ระบบติดตามสถานการณ์น้ำทางไกลอัตโนมัติ

ศูนย์ป้องกันวิกฤติน้ำ กรมทรัพยากรน้ำ กระทรวงทรัพยากรธรรมชาติและสิ่งแวดล้อม

180/3 ถนนพระรามที่ 6 ซอย 34 แขวงสามเสนใน เขตพญาไท กรุงเทพมหานคร 10400 โทรศัพท์ 0 2271 6000

<http://tele-salawin.dwr.go.th>



รายงานสถานการณ์ลุ่มน้ำสาละวิน วันที่ 21 มกราคม 2565

TC011603 สะพานข้ามห้วยแม่สอด

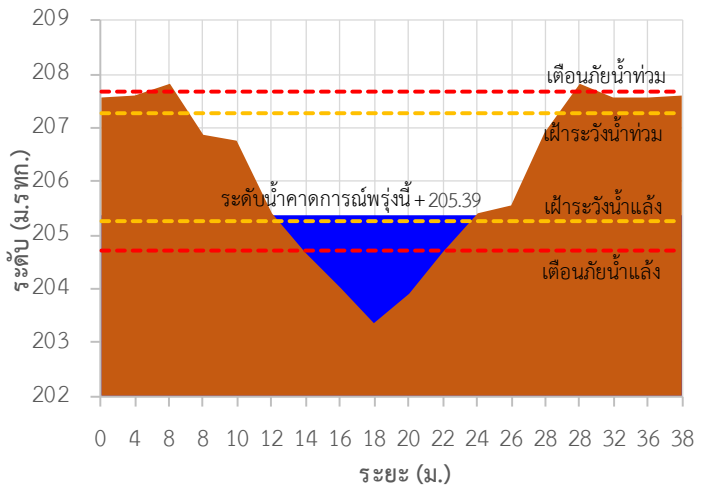

TC010211 สะพานประวัติ ศาสตร์

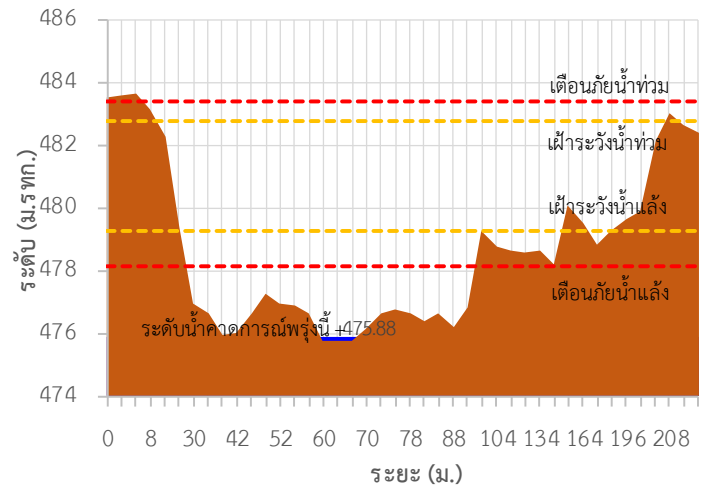

TC010508 สะพานบ้านผาสำราญ

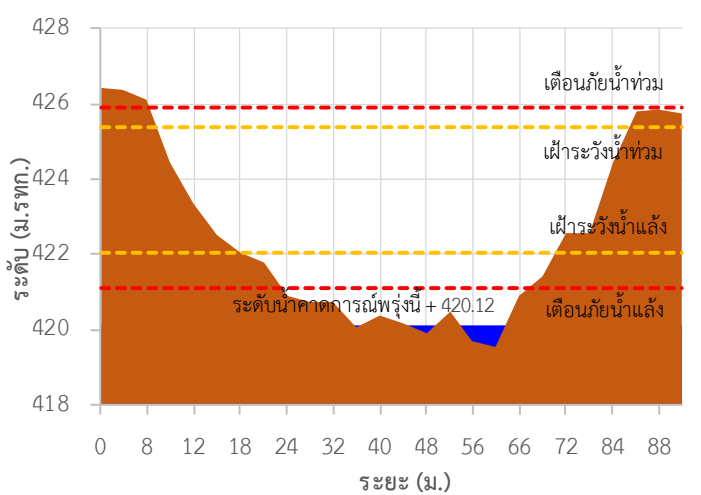

TC010509 สะพานข้ามคลองแม่กลาง

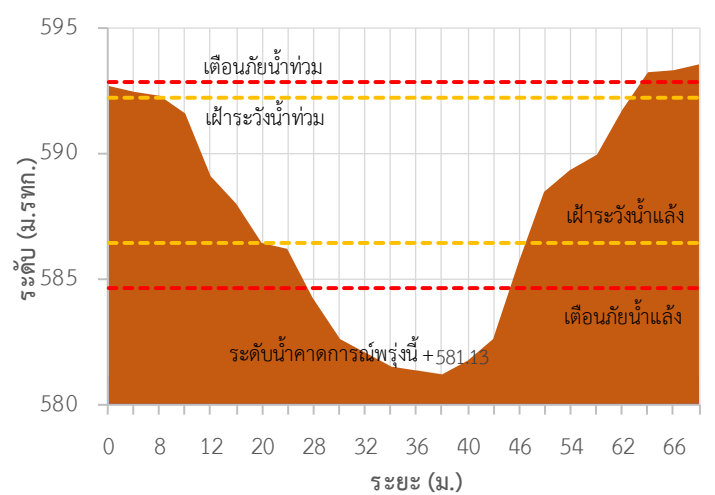

TC010510 สะพานบ้านปางหมู

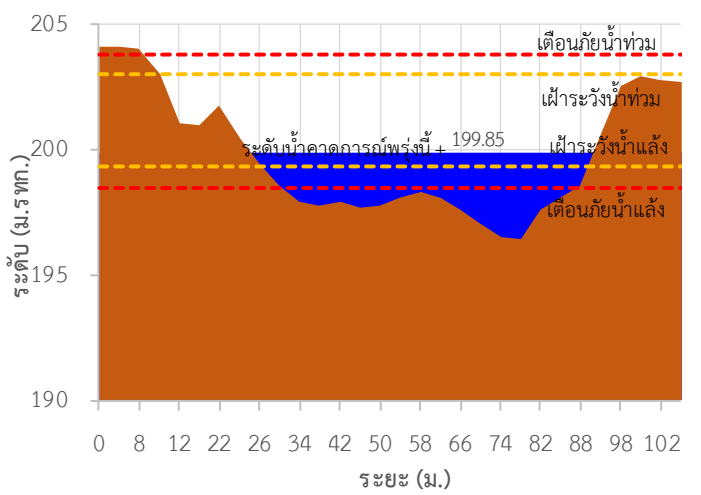

TC010703 สะพานบ้านแม่สุริน

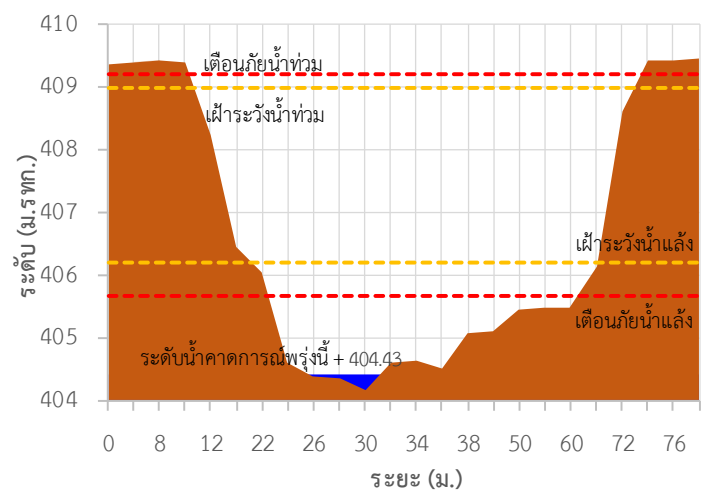



ระบบติดตามสถานการณ์น้ำทางไกลอัตโนมัติ

ศูนย์ป้องกันวิกฤติน้ำ กรมทรัพยากรน้ำ กระทรวงทรัพยากรธรรมชาติและสิ่งแวดล้อม

180/3 ถนนพระรามที่ 6 ซอย 34 แขวงสามเสนใน เขตพญาไท กรุงเทพมหานคร 10400 โทรศัพท์ 0 2271 6000

<http://tele-salawin.dwr.go.th>



รายงานสถานการณ์ลุ่มน้ำสาละวิน วันที่ 21 มกราคม 2565

TC010806 สะพานบ้านขุนยวม

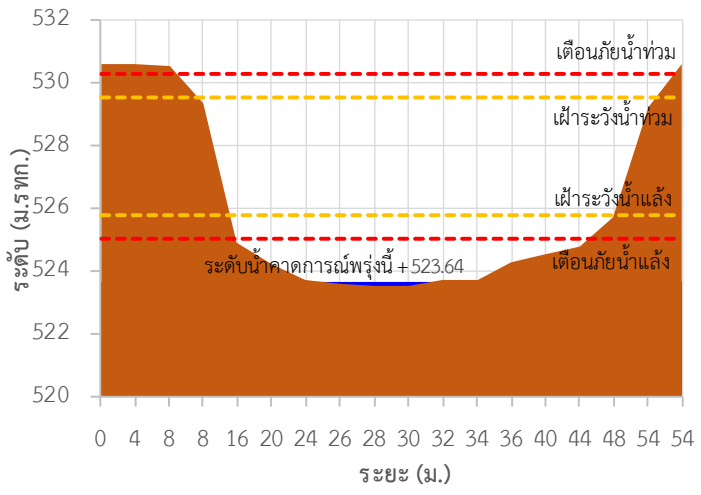

TC010807 สะพานข้ามน้ำยวม

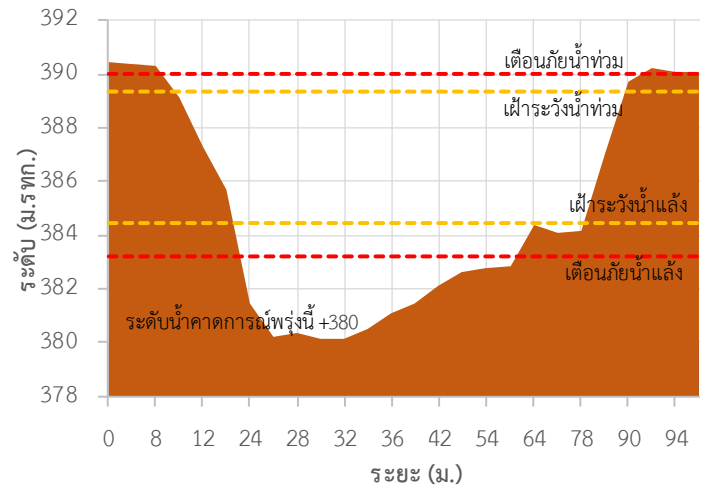

TC011008 สะพานบ้านคอนผึ้ง - บ้านห้วยสิงห์

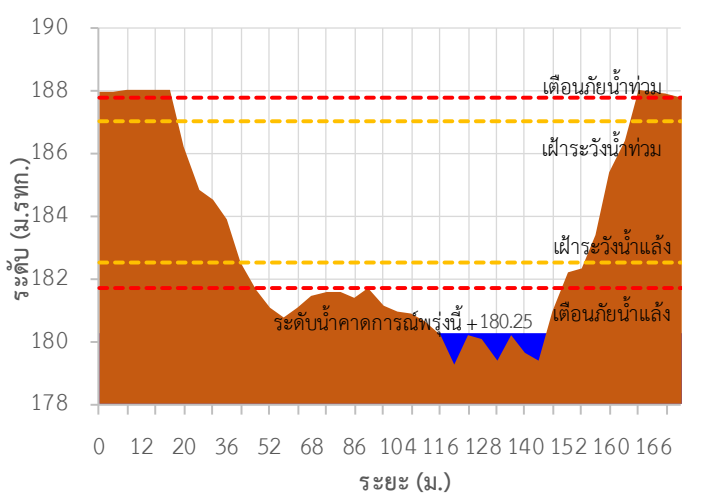

TC011009 สะพานร่วมใจบ้านท่าผานุ่ม

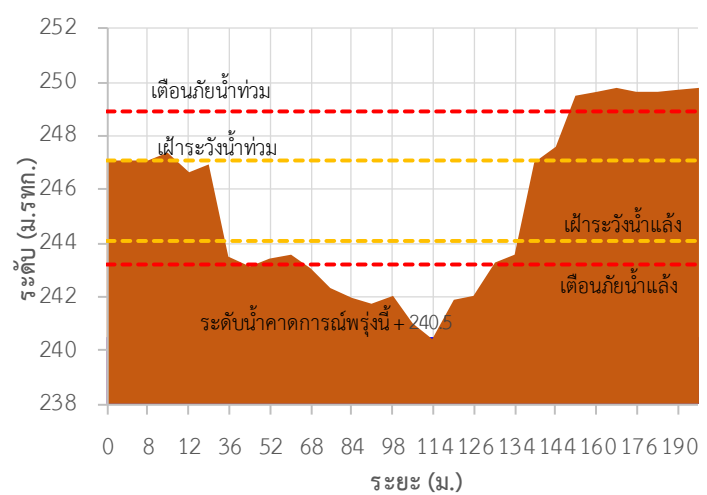

TC011202 สะพานบ้านกองก่อย

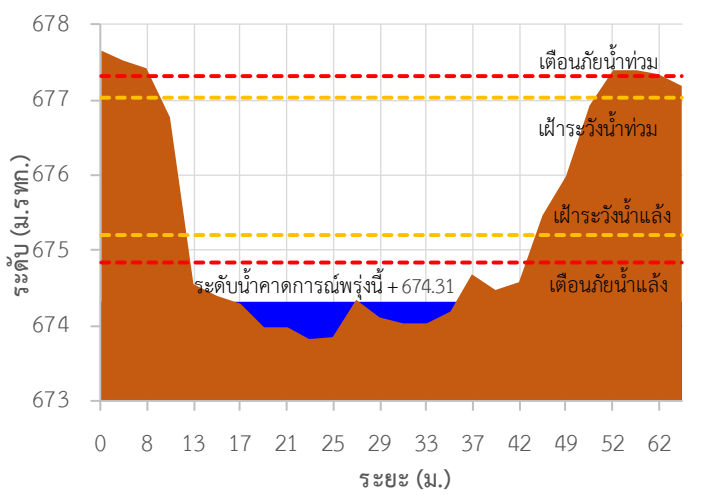

TC010605 สะพานบ้านป่าปู้

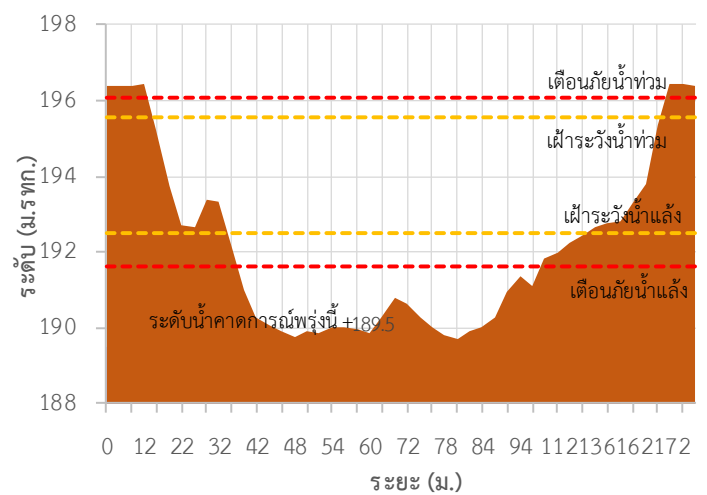



ระบบติดตามสถานการณ์น้ำทางไกลอัตโนมัติ

ศูนย์ป้องกันวิกฤติน้ำ กรมทรัพยากรน้ำ กระทรวงทรัพยากรธรรมชาติและสิ่งแวดล้อม

180/3 ถนนพระรามที่ 6 ซอย 34 แขวงสามเสนใน เขตพญาไท กรุงเทพมหานคร 10400 โทรศัพท์ 0 2271 6000

<http://tele-salawin.dwr.go.th>



รายงานสถานการณ์ลุ่มน้ำสาละวิน วันที่ 21 มกราคม 2565

TC011703 สะพานข้ามน้ำแม่ละเมา

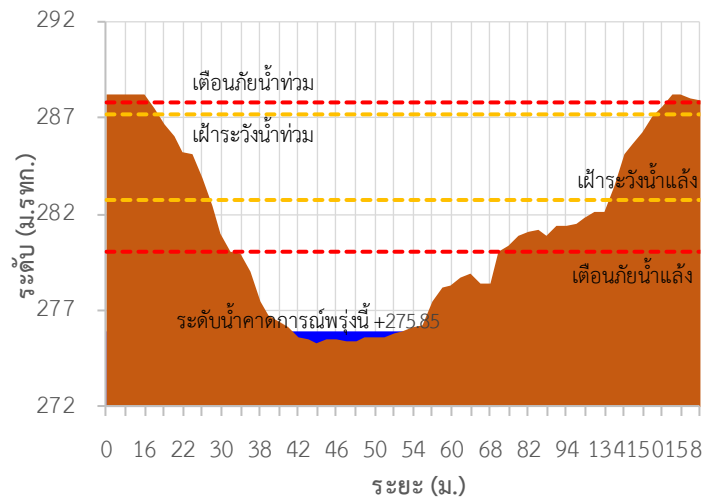

TC011603 สะพานข้ามห้วยแม่สอด ต.แม่สอด อ.แม่สอด จ.ตาก

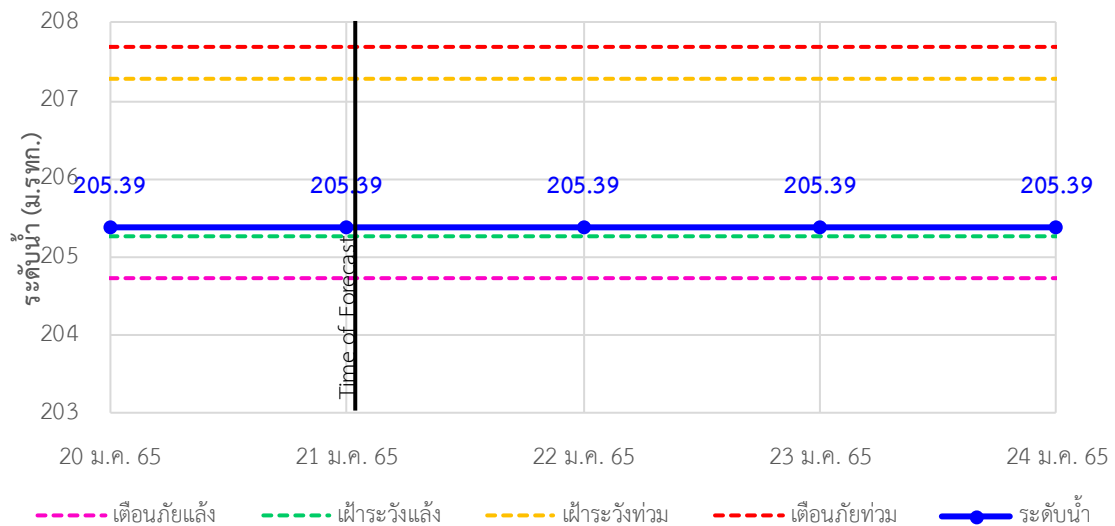



ระบบติดตามสถานการณ์น้ำทางไกลอัตโนมัติ

ศูนย์ป้องกันวิกฤติน้ำ กรมทรัพยากรน้ำ กระทรวงทรัพยากรธรรมชาติและสิ่งแวดล้อม

180/3 ถนนพระรามที่ 6 ซอย 34 แขวงสามเสนใน เขตพญาไท กรุงเทพมหานคร 10400 โทรศัพท์ 0 2271 6000

<http://tele-salawin.dwr.go.th>



รายงานสถานการณ์ลุ่มน้ำสาละวิน วันที่ 21 มกราคม 2565

TC010211 สะพานประวัติศาสตร์ ต.ทุ่งยาว อ.ปาย จ.แม่ฮ่องสอน

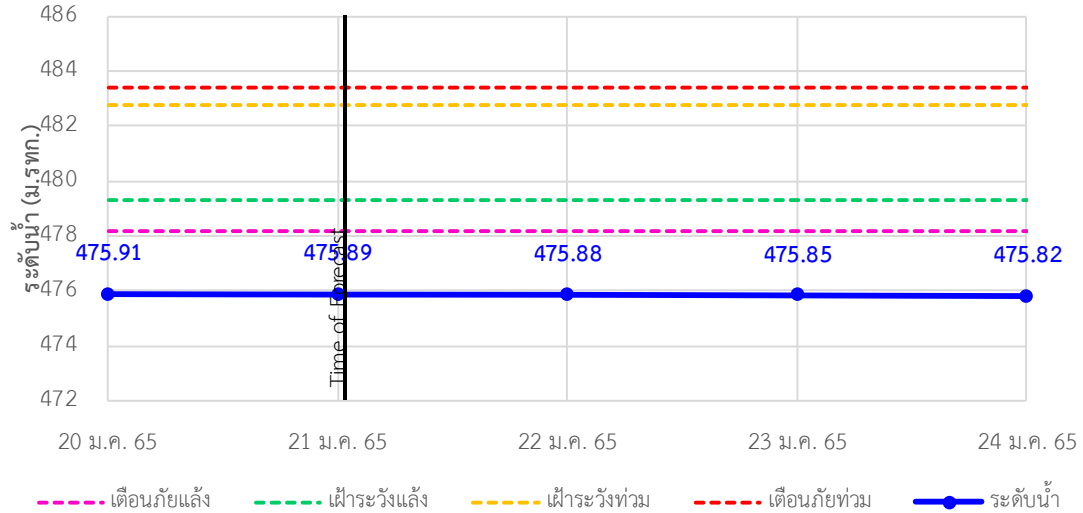

TC010508 สะพานบ้านผาสำราญ ต.เมืองแปง อ.ปาย จ.แม่ฮ่องสอน

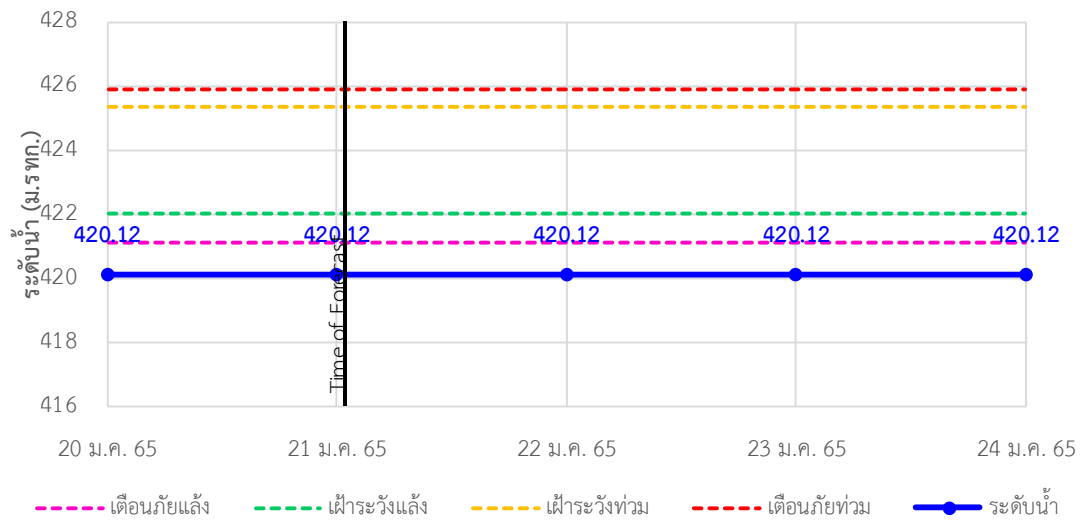

TC010509 สะพานข้ามคลองแม่กลาง ต.ปางมะผ้า อ.ปางมะผ้า จ.แม่ฮ่องสอน

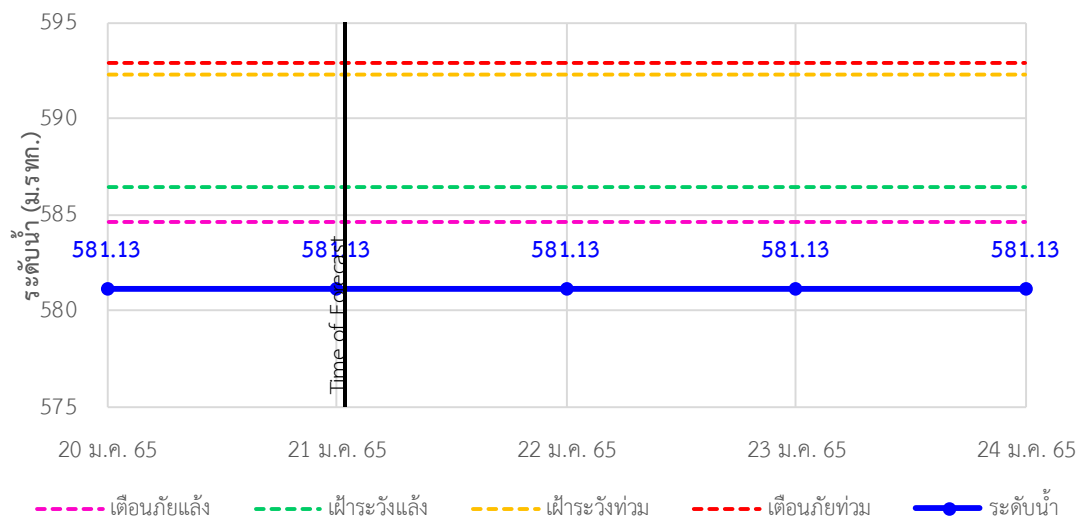



ระบบติดตามสถานการณ์น้ำทางไกลอัตโนมัติ

ศูนย์ป้องกันวิกฤติน้ำ กรมทรัพยากรน้ำ กระทรวงทรัพยากรธรรมชาติและสิ่งแวดล้อม

180/3 ถนนพระรามที่ 6 ซอย 34 แขวงสามเสนใน เขตพญาไท กรุงเทพมหานคร 10400 โทรศัพท์ 0 2271 6000

<http://tele-salawin.dwr.go.th>



รายงานสถานการณ์ลุ่มน้ำสาละวิน วันที่ 21 มกราคม 2565

TC010510 สะพานบ้านปางหมู ต.ปางหมู อ.เมือง จ.แม่ฮ่องสอน

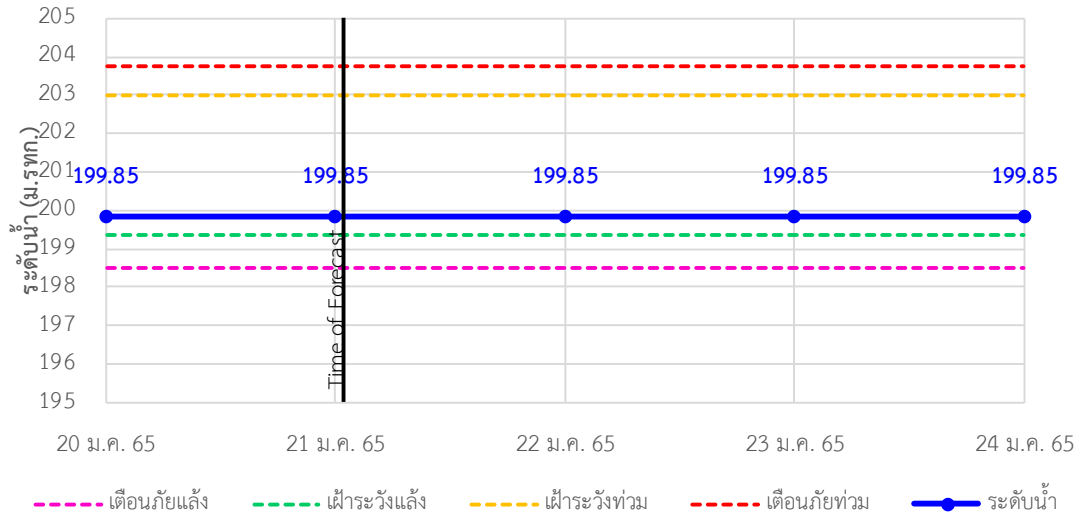

TC010703 สะพานบ้านแม่สุริน ต.ขุนยวม อ.ขุนยวม จ.แม่ฮ่องสอน

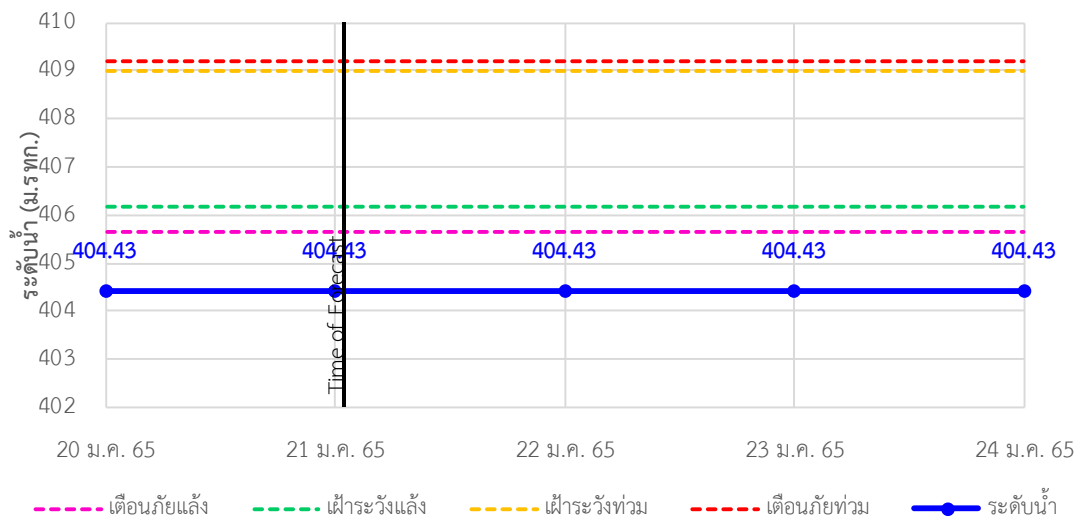

TC010806 สะพานบ้านขุนยวม ต.ขุนยวม อ.ขุนยวม จ.แม่ฮ่องสอน

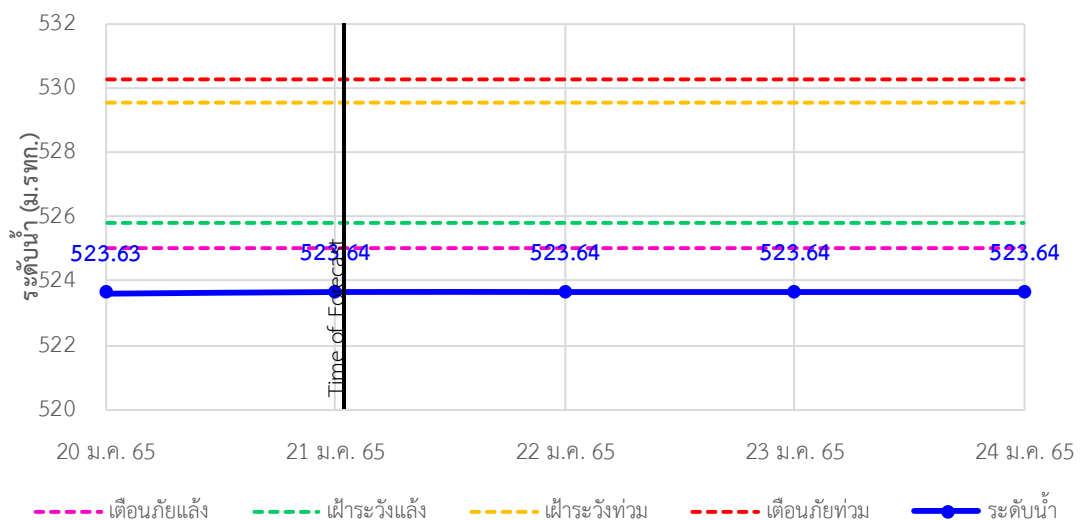



ระบบติดตามสถานการณ์น้ำทางไกลอัตโนมัติ

ศูนย์ป้องกันวิกฤติน้ำ กรมทรัพยากรน้ำ กระทรวงทรัพยากรธรรมชาติและสิ่งแวดล้อม

180/3 ถนนพระรามที่ 6 ซอย 34 แขวงสามเสนใน เขตพญาไท กรุงเทพมหานคร 10400 โทรศัพท์ 0 2271 6000

<http://tele-salawin.dwr.go.th>



รายงานสถานการณ์ลุ่มน้ำสาละวิน วันที่ 21 มกราคม 2565

TC010510 สะพานบ้านปางหมู ต.ปางหมู อ.เมือง จ.แม่ฮ่องสอน

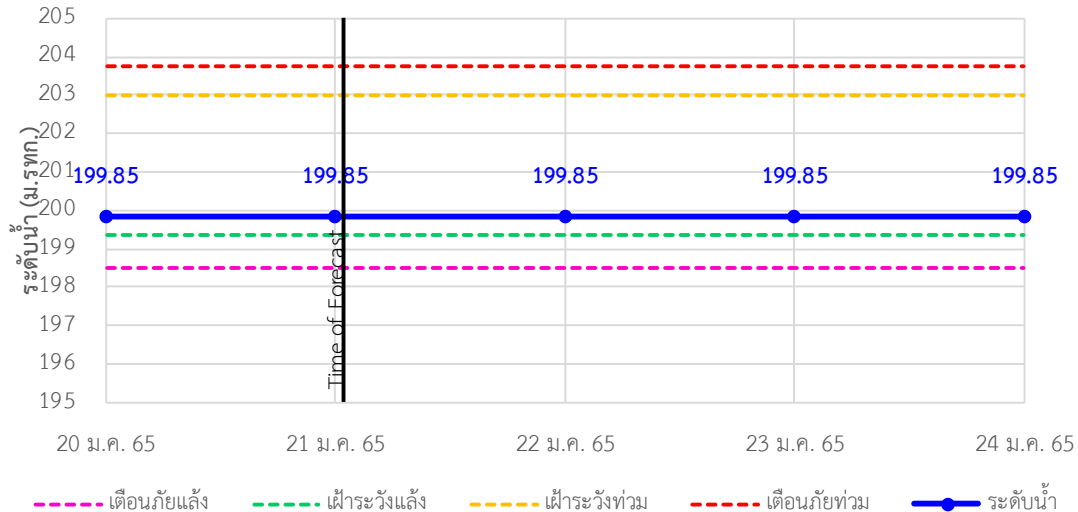

TC010703 สะพานบ้านแม่สุริน ต.ขุนยวม อ.ขุนยวม จ.แม่ฮ่องสอน

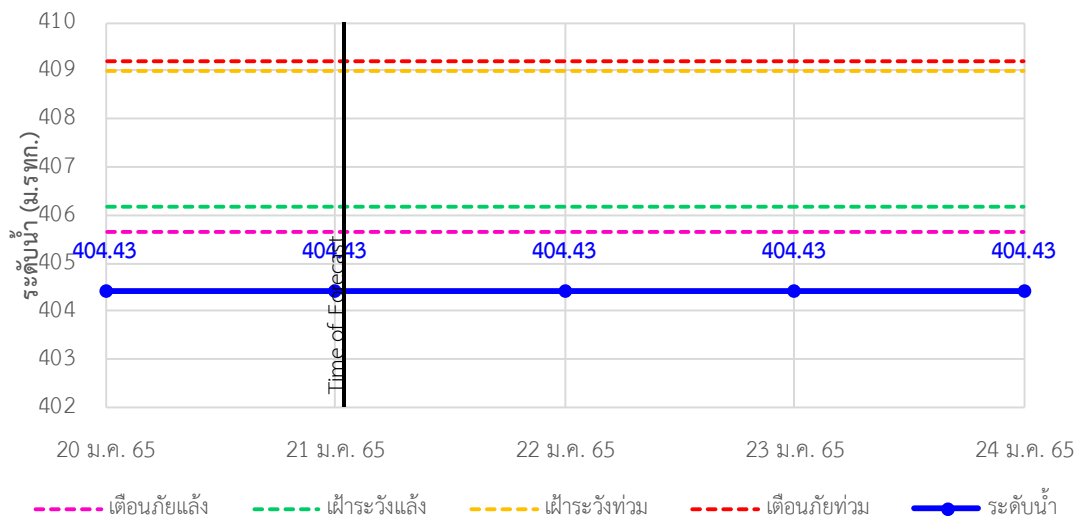

TC010806 สะพานบ้านขุนยวม ต.ขุนยวม อ.ขุนยวม จ.แม่ฮ่องสอน

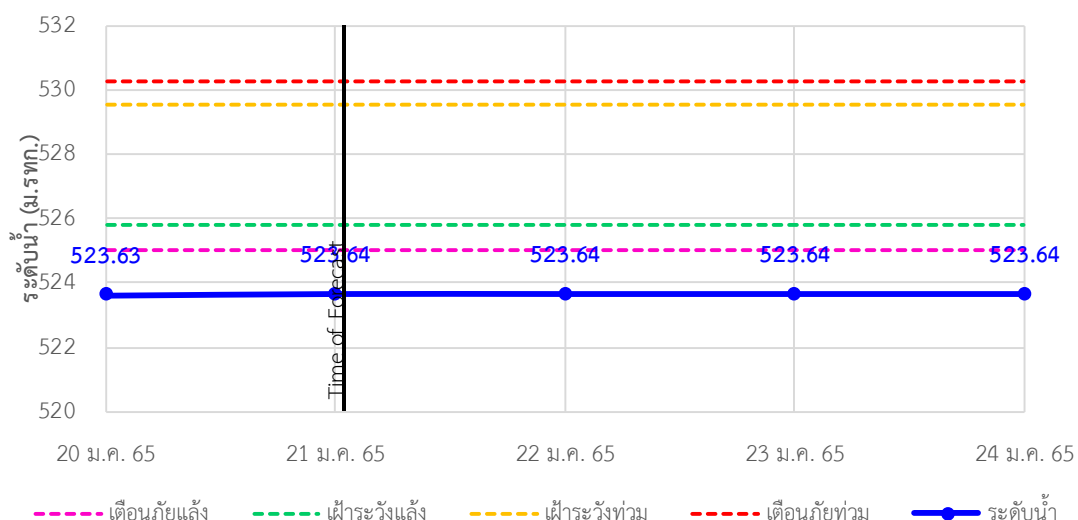



ระบบติดตามสถานการณ์น้ำทางไกลอัตโนมัติ

ศูนย์ป้องกันวิกฤติน้ำ กรมทรัพยากรน้ำ กระทรวงทรัพยากรธรรมชาติและสิ่งแวดล้อม

180/3 ถนนพระรามที่ 6 ซอย 34 แขวงสามเสนใน เขตพญาไท กรุงเทพมหานคร 10400 โทรศัพท์ 0 2271 6000

<http://tele-salawin.dwr.go.th>



รายงานสถานการณ์ลุ่มน้ำสาละวิน วันที่ 21 มกราคม 2565

TC011202 สะพานบ้านกองก่อย ต.กองก่อย อ.สบเมย จ.แม่ฮ่องสอน

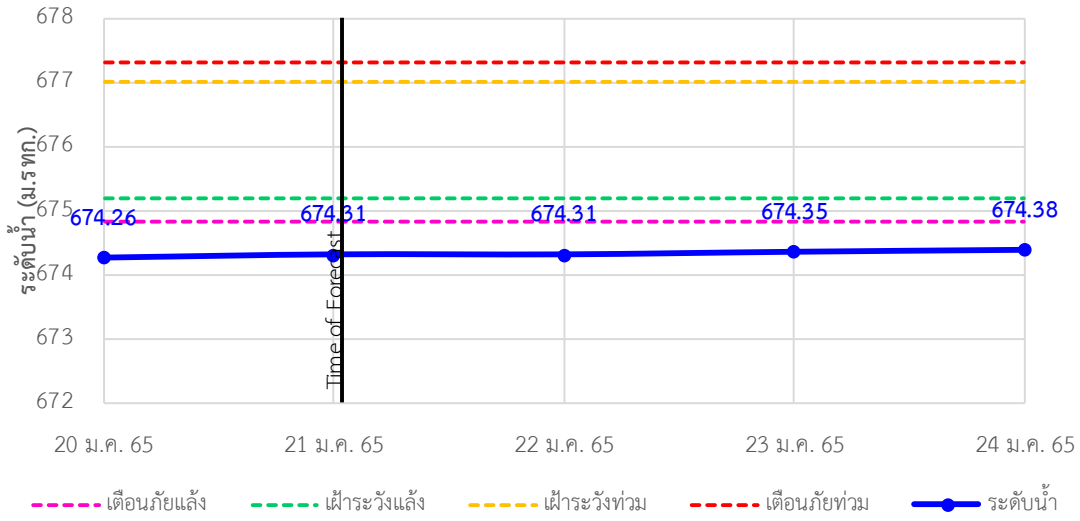

TC010605 สะพานบ้านป่าปู้ ต.ผาป่อง อ.เมือง จ.แม่ฮ่องสอน

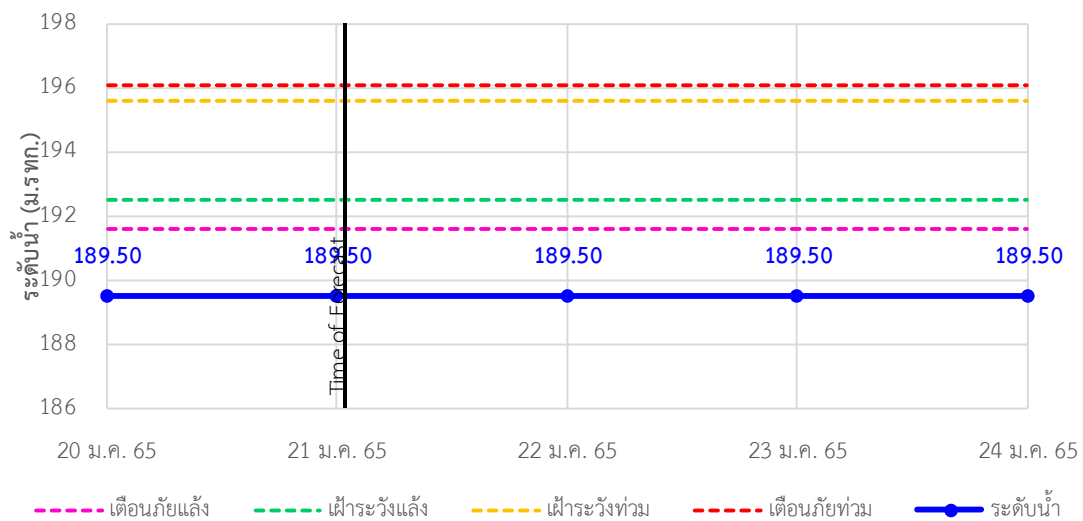

TC011703 สะพานข้ามน้ำแม่ละเมา ต.พะวอ อ.แม่สอด จ.ตาก

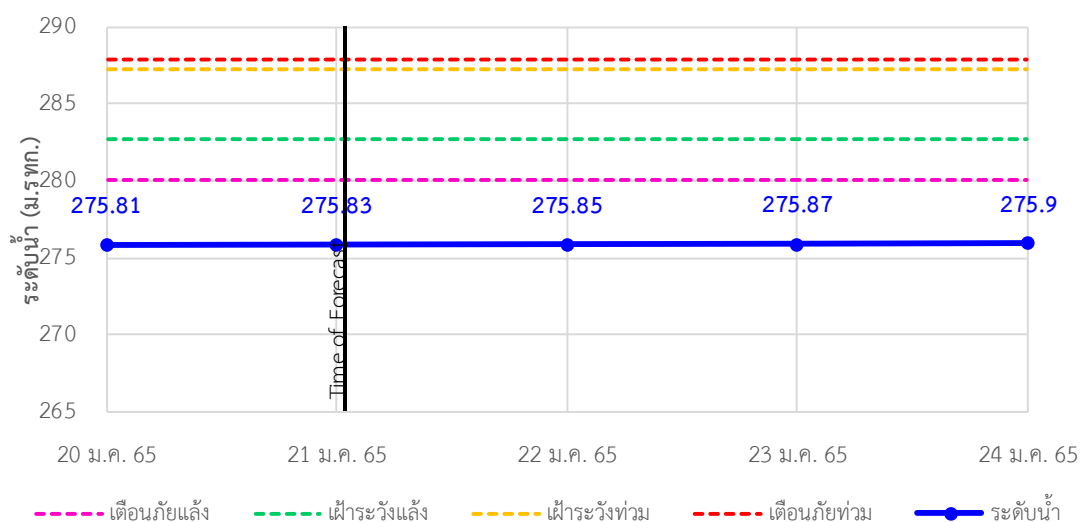



ระบบติดตามสถานการณ์น้ำทางไกลอัตโนมัติ

ศูนย์ป้องกันวิกฤติน้ำ กรมทรัพยากรน้ำ กระทรวงทรัพยากรธรรมชาติและสิ่งแวดล้อม

180/3 ถนนพระรามที่ 6 ซอย 34 แขวงสามเสนใน เขตพญาไท กรุงเทพมหานคร 10400 โทรศัพท์ 0 2271 6000

<http://tele-salawin.dwr.go.th>



รายงานสถานการณ์ลุ่มน้ำสาละวิน วันที่ 21 มกราคม 2565

4) สรุปสถานการณ์น้ำ

สรุปสถานการณ์น้ำในพื้นที่ลุ่มน้ำสาละวิน อยู่ในภาวะปกติ ระดับน้ำในลำน้ำส่วนใหญ่มีแนวโน้มคงที่



ระบบติดตามสถานการณ์น้ำทางไกลอัตโนมัติ

ศูนย์ป้องกันวิกฤติน้ำ กรมทรัพยากรน้ำ กระทรวงทรัพยากรธรรมชาติและสิ่งแวดล้อม

180/3 ถนนพระรามที่ 6 ซอย 34 แขวงสามเสนใน เขตพญาไท กรุงเทพมหานคร 10400 โทรศัพท์ 0 2271 6000

<http://tele-salawin.dwr.go.th>



รายงานสถานการณ์ลุ่มน้ำสาละวิน วันที่ 21 มกราคม 2565

สรุปรายงานสถานการณ์ฝนลุ่มน้ำสาละวิน

ระบบติดตามสถานการณ์น้ำทางไกลอัตโนมัติ (ลุ่มน้ำสาละวิน) **วันศุกร์ ที่ 21 มกราคม 2565**

เวลา 07.00 น.

คำอธิบายสัญลักษณ์

- ปริมาณฝนปกติ**
 - ปริมาณฝนสะสม 24 ชม. < 35 มม.
 - ใต้ติดตามสถานการณ์
- ปริมาณฝนฟ้าคะนอง(เตรียมพร้อม)**
 - ปริมาณฝนสะสม 24 ชม. < 90 มม.
 - ใต้เตรียมตัวพร้อมรับสถานการณ์
 - เก็บรวบรวมสิ่งของที่จำเป็น
- ปริมาณฝนเดือนกึ่ง(อพยพ)**
 - ปริมาณฝนสะสม 24 ชม. > 90 มม.
 - ใต้เตรียมตัวพร้อมรับสถานการณ์
 - เก็บรวบรวมสิ่งของที่จำเป็น

สถานีมีฝนตก
 ฝนตกเล็กน้อย 0.1-10.0 มม. 9 สถานี
 ฝนตกปานกลาง 10.1-35.0 มม. 5 สถานี
 ฝนตกหนัก 35.1-90.0 มม. 3 สถานี
 ฝนตกหนักมาก 90.1 มม. ขึ้นไป 1 สถานี
 - สถานี

○ ไม่มีฝนตก
● มีฝนตก

| สถานีเตือนภัย | อำเภอ | จังหวัด | ฝน (มม.) |
|-----------------------------|------------|------------|----------|
| ① สะพานข้ามห้วยแม่สอด | แม่สอด | ตาก | 0.00 |
| ② โรยริยอนุบาลกษัตริย์ตาก | พมพระ | ตาก | 0.00 |
| ③ โรยริยบ้านนาปู่ป้อม | บ้านระงั่ว | แม่ฮ่องสอน | 1.00 |
| ④ สะพานบ้านพาสีราษฎร์ | ป่าเย็บ | แม่ฮ่องสอน | 0.00 |
| ⑤ สะพานข้ามคลองแม่ลาว | บ้านระงั่ว | แม่ฮ่องสอน | 0.00 |
| ⑥ สะพานบ้านป่าหญา | เมือว | แม่ฮ่องสอน | 0.00 |
| ⑦ โรยริยบ้านป่าลาน | เมือว | แม่ฮ่องสอน | 1.00 |
| ⑧ สะพานข้ามน้ำยวม | ซุนยวม | แม่ฮ่องสอน | 9.50 |
| ⑨ สะพานบ้านกวางก่อย | สบเมย | แม่ฮ่องสอน | 19.00 |
| ⑩ โรยริยบ้านแม่สามแลบ | สบเมย | แม่ฮ่องสอน | 19.00 |
| ⑪ โรยริยซุนยวมบ้านท่าสองยาง | ท่าสองยาง | ตาก | 38.50 |
| ⑫ โรยริยท่าสองยางวิทยาคม | ท่าสองยาง | ตาก | 17.00 |
| ⑬ โรยริยบ้านซุนห้วยมงคล | แม่ระมาด | ตาก | 1.50 |
| ⑭ สะพานข้ามน้ำแม่สะเมก | แม่สอด | ตาก | 1.50 |

ศูนย์ป้องกันวิกฤติน้ำ กรมทรัพยากรน้ำ อาคารกรมทรัพยากรน้ำ (ชั้น 11) เลขที่ 180/3 ถนนพระรามที่ 6 ซอย 34 แขวงพญาไท เขตพญาไท กรุงเทพฯ 10400
 โทรศัพท์ 0 2271 6000 เว็บไซต์ : mekhala.dwr.go.th อีเมล : mekhala@dwr.mail.go.th

สรุปรายงานสถานการณ์ระดับน้ำลุ่มน้ำสาละวิน

ระบบติดตามสถานการณ์น้ำทางไกลอัตโนมัติ (ลุ่มน้ำสาละวิน) **วันศุกร์ ที่ 21 มกราคม 2565**

เวลา 07.00 น.

เกณฑ์ระดับน้ำ

- วิกฤตน้ำมาก**
 - วิกฤตน้ำมาก = ระดับน้ำล้นตลิ่ง
 - แจ้งเตือนน้ำมาก = ระดับน้ำล้นตลิ่ง
 - ปกติ = ระดับน้ำต่ำกว่าตลิ่งมาก
- กรณีน้ำน้อย**
 - ปกติ = ระดับน้ำมากกว่ากอน้ำมาก
 - ฟ้าระงั่วน้ำน้อย = ระดับน้ำใกล้กอน้ำมาก
 - วิกฤตน้ำน้อย = ระดับน้ำแห้งมาก
- กรณีอื่นๆ**
 - N/A ไม่มีข้อมูล

| สถานีเตือนภัย | อำเภอ | จังหวัด | ระดับน้ำวันนี้ (ม.รทก.) | เกณฑ์ระดับวิกฤต (ม.รทก.) |
|-----------------------------------|------------|------------|-------------------------|--------------------------|
| ① สะพานข้ามห้วยแม่สอด | แม่สอด | ตาก | 205.39 | 207.69 |
| ② สะพานประวัติกาศาสตร์ | ป่าเย็บ | แม่ฮ่องสอน | 475.89 | 483.43 |
| ③ สะพานบ้านพาสีราษฎร์ | ป่าเย็บ | แม่ฮ่องสอน | 420.12 | 425.89 |
| ④ สะพานข้ามคลองแม่ลาว | บ้านระงั่ว | แม่ฮ่องสอน | 581.13 | 592.88 |
| ⑤ สะพานบ้านป่าหญา | เมือว | แม่ฮ่องสอน | 199.85 | 203.77 |
| ⑥ สะพานบ้านแม่สุริน | ซุนยวม | แม่ฮ่องสอน | 404.43 | 409.22 |
| ⑦ สะพานข้ามน้ำยวม | ซุนยวม | แม่ฮ่องสอน | 523.64 | 530.30 |
| ⑧ สะพานข้ามน้ำยวม | ซุนยวม | แม่ฮ่องสอน | 380.00 | 389.98 |
| ⑨ สะพานบ้านคอบฟ้า - บ้านห้วยสิริก | สบเมย | แม่ฮ่องสอน | 180.21 | 187.76 |
| ⑩ สะพานร่วมใจบ้านท่าพานู | แม่ลาน้อย | แม่ฮ่องสอน | 240.51 | 248.94 |
| ⑪ สะพานบ้านกวางก่อย | สบเมย | แม่ฮ่องสอน | 674.31 | 677.31 |
| ⑫ สะพานบ้านป่าหญา | เมือว | แม่ฮ่องสอน | 189.50 | 196.05 |
| ⑬ สะพานข้ามน้ำแม่สะเมก | แม่สอด | ตาก | 275.83 | 287.85 |

สถานการณ์น้ำในแม่น้ำสายหลักและลำน้ำสาขาที่อยู่ในระดับวิกฤตน้ำมาก จำนวน 0 สถานี
 สถานการณ์น้ำในแม่น้ำสายหลักและลำน้ำสาขาที่อยู่ในระดับเตือนน้ำมาก จำนวน 0 สถานี

ศูนย์ป้องกันวิกฤติน้ำ กรมทรัพยากรน้ำ อาคารกรมทรัพยากรน้ำ (ชั้น 11) เลขที่ 180/3 ถนนพระรามที่ 6 ซอย 34 แขวงพญาไท เขตพญาไท กรุงเทพฯ 10400
 โทรศัพท์ 0 2271 6000 เว็บไซต์ : mekhala.dwr.go.th อีเมล : mekhala@dwr.mail.go.th