

# รายงานสถานการณ์น้ำลุ่มน้ำบางปะกง-ปราจีนบุรี

## วันที่ 28 มิถุนายน 2565

### 1) สภาพภูมิอากาศ (ที่มา : กรมอุตุนิยมวิทยา)

#### ลักษณะอากาศทั่วไป

พยากรณ์อากาศ 24 ชั่วโมงข้างหน้า มรสุมตะวันตกเฉียงใต้กำลังปานกลางพัดปกคลุมทะเลอันดามัน ประเทศไทย และอ่าวไทย ในขณะที่ลมใต้ที่พัดปกคลุมภาคกลางตอนล่าง และภาคตะวันออกเฉียงเหนือ เริ่มมีกำลังอ่อนลง ลักษณะเช่นนี้ทำให้ประเทศไทยตอนบนมีฝนลดลง แต่ยังคงมีฝนตกหนักบางแห่งบริเวณภาคใต้ สำหรับคลื่นลมบริเวณทะเลอันดามันตอนบนสูง 1-2 เมตร

#### สภาพอากาศภาคตะวันออก

มีฝนฟ้าคะนองร้อยละ 60 ของพื้นที่ ส่วนมากบริเวณจังหวัดปราจีนบุรี ฉะเชิงเทรา ชลบุรี ระยอง จันทบุรี และตราด อุณหภูมิต่ำสุด 24-26 องศาเซลเซียส อุณหภูมิสูงสุด 33-36 องศาเซลเซียส ลมใต้ ความเร็ว 15-30 กม./ชม. ทะเลมีคลื่นสูงประมาณ 1 เมตร บริเวณที่มีฝนฟ้าคะนองคลื่นสูง 1-2 เมตร

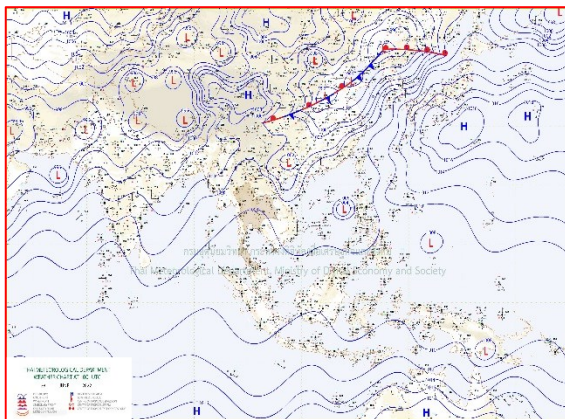

แผนที่อากาศวันที่ 28 มิ.ย. 65 เวลา 07.00 น.

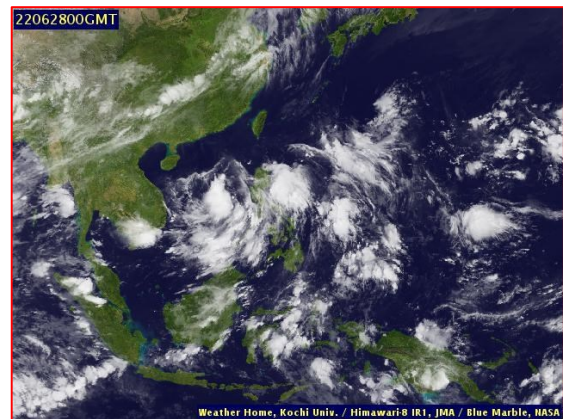

ภาพถ่ายจากดาวเทียมวันที่ 28 มิ.ย. เวลา 07.00 น.

### 2) สถานการณ์ฝน

จากข้อมูลสถานการณ์ฝนในพื้นที่ลุ่มน้ำบางปะกง-ปราจีนบุรี ของวันที่ 28 มิถุนายน 2565 จากกรมอุตุนิยมวิทยา สถาบันสารสนเทศทรัพยากรน้ำ (องค์การมหาชน) กรมชลประทาน และกรมทรัพยากรน้ำ พบว่า มีฝนตกปานกลาง และมีฝนตกหนักในบางพื้นที่ บริเวณจังหวัดนครนายก ฉะเชิงเทรา ปราจีนบุรี สระแก้ว และชลบุรี โดยมีปริมาณฝน 10.2 – 52.2 มม.

ข้อมูลสถานการณ์ฝนในพื้นที่ลุ่มน้ำบางปะกง-ปราจีนบุรี ณ วันที่ 28 มิถุนายน 2565  
(ข้อมูลจากกรมอุตุนิยมวิทยา เวลา 07.00 น.)

| ลำดับ | พื้นที่                    | ปริมาณฝน (มม.) |
|-------|----------------------------|----------------|
| 1     | อ.เมือง จ.นครนายก          | 14.4           |
| 2     | อ.เมือง จ.นครนายก          | 10.2           |
| 3     | อ.บางคล้า จ.ฉะเชิงเทรา     | 15.6           |
| 4     | อ.พนมสารคาม จ.ฉะเชิงเทรา   | 45.0           |
| 5     | อ.สนามชัยเขต จ.ฉะเชิงเทรา  | 33.2           |
| 6     | อ.ศรีมหาโพธิ์ จ.ปราจีนบุรี | 35.0           |
| 7     | อ.นาดี จ.ปราจีนบุรี        | 31.4           |
| 8     | อ.กบินทร์บุรี จ.ปราจีนบุรี | 29.3           |
| 9     | อ.วัฒนานคร จ.สระแก้ว       | 20.4           |
| 10    | อ.คลองหาด จ.สระแก้ว        | 19.4           |
| 11    | อ.เมือง จ.สระแก้ว          | 52.2           |
| 12    | อ.เมือง จ.ชลบุรี           | 45.0           |

หมายเหตุ“ฝน” คือ ฝนวัดปริมาณไม่ได้ (ต่ำกว่า 0.1 มิลลิเมตร), “\*” คือ ไม่ได้รับข้อมูล

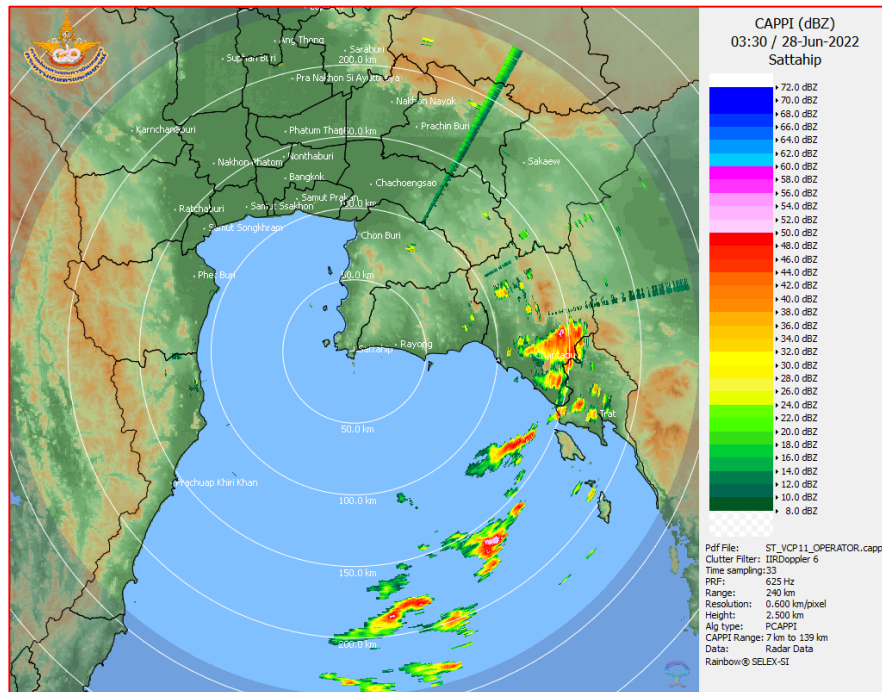

ภาพเรดาร์ที่ตรวจอากาศ “สถานีสีตหีบ”  
ณ วันที่ 28 มิถุนายน 2565 เวลา 10.30 น.  
(ที่มา : กรมอุตุนิยมวิทยา)

สถานการณ์น้ำฝน

|  |   |
|--|---|
| <p>Version: 04.01.C320505.20220403      initial date 27-Jun-2022 19:00 (Bangkok Time)</p>                    | <p>Version: 04.01.C320505.20220403      initial date 28-Jun-2022 19:00 (Bangkok Time)</p> |
| <p>แผนที่การคาดการณ์น้ำฝนวันที่ 28 มิ.ย. 65</p>  | <p>แผนที่การคาดการณ์น้ำฝนวันที่ 29 มิ.ย. 65</p>   |
| <p>Version: 04.01.C320505.20220403      initial date 29-Jun-2022 19:00 (Bangkok Time)</p>                    | <p>Version: 04.01.C320505.20220403      initial date 30-Jun-2022 19:00 (Bangkok Time)</p> |
| <p>แผนที่การคาดการณ์น้ำฝนวันที่ 30 มิ.ย. 65</p>  | <p>แผนที่การคาดการณ์น้ำฝนวันที่ 1 ก.ค. 65</p>   |
| <p>Version: 04.01.C320505.20220403      initial date 01-Jul-2022 19:00 (Bangkok Time)</p>                    | <p>Version: 04.01.C320505.20220403      initial date 02-Jul-2022 19:00 (Bangkok Time)</p> |
| <p>แผนที่การคาดการณ์น้ำฝนวันที่ 2 ก.ค. 65</p>  | <p>แผนที่การคาดการณ์น้ำฝนวันที่ 3 ก.ค. 65</p>   |
| <p>ที่มา : <a href="http://www.thaiwater.net">www.thaiwater.net</a></p> <p>ผลการคาดการณ์ปริมาณฝนล่วงหน้า</p> |   |

### 3) ข้อมูลปริมาณน้ำในลำน้ำ

สถานการณ์น้ำท่า (24 - 28 มิ.ย. 65 ที่มา : กรมชลประทาน เวลา 06.00 น.)

| สถานี   | อำเภอ           | จังหวัด    | ลุ่มน้ำ    | ระดับ                              | ศุกร์ | เสาร์ | อาทิตย์ | จันทร์ | อังคาร | แนวโน้ม<br>(เพิ่ม/<br>ลด) |
|---------|-----------------|------------|------------|------------------------------------|-------|-------|---------|--------|--------|---------------------------|
|         |                 |            |            | ตลิ่ง(ม.)                          | 24    | 25    | 26      | 27     | 28     |                           |
|         |                 |            |            | ความจุ<br>ลำน้ำ<br>(ลบ.ม./<br>วิ.) | มิ.ย. | มิ.ย. | มิ.ย.   | มิ.ย.  | มิ.ย.  |                           |
| Kgt.19A | เกาะ<br>จันทร์  | ชลบุรี     | บางปะกง    | 4.8                                | 2.15  | 2.15  | 2.15    | 2.15   | 2.11   | ลดลง                      |
|         |                 |            |            | 83.95                              | 8.80  | 8.80  | 8.80    | 8.80   | 8.20   |                           |
| Kgt.30  | เทศบาล<br>เมือง | ฉะเชิงเทรา | บางปะกง    | 1.70                               | 0.09  | -0.03 | 0.35    | 0.39   | 0.42   | เพิ่มขึ้น                 |
|         |                 |            |            | -                                  | *     | *     | *       | *      | *      |                           |
| Ny.1B   | เมือง           | นครนายก    | บางปะกง    | 8.81                               | 4.56  | 4.44  | 4.32    | 4.20   | 4.11   | ลดลง                      |
|         |                 |            |            | 263.90                             | 14.80 | 11.80 | 9.40    | 7.00   | 5.20   |                           |
| Ny.3    | บ้านนา          | นครนายก    | บางปะกง    | 6.26                               | 4.02  | 4.01  | 4.01    | 4.01   | 4.03   | เพิ่มขึ้น                 |
|         |                 |            |            | 76.40                              | 6.40  | 6.20  | 6.20    | 6.20   | 6.60   |                           |
| Ny.4    | เมือง           | ปราจีนบุรี | บางปะกง    | 3.34                               | 0.65  | 0.65  | 0.55    | 0.54   | 0.64   | เพิ่มขึ้น                 |
|         |                 |            |            | 185.00                             | 5.00  | 5.00  | 3.00    | 2.80   | 4.80   |                           |
| Ny.7    | เมือง           | นครนายก    | บางปะกง    | 6.56                               | 4.58  | 4.45  | 4.37    | 4.23   | 4.09   | ลดลง                      |
|         |                 |            |            | -                                  | *     | *     | *       | *      | *      |                           |
| Kgt.1   | เมือง           | ปราจีนบุรี | ปราจีนบุรี | 4.13                               | 0.26  | 0.29  | 0.36    | 0.34   | 0.29   | ลดลง                      |
|         |                 |            |            | 774.00                             | *     | *     | *       | *      | *      |                           |
| Kgt.3   | กบินทร์<br>บุรี | ปราจีนบุรี | ปราจีนบุรี | 8.79                               | 0.60  | 0.63  | 0.67    | 0.67   | 0.74   | เพิ่มขึ้น                 |
|         |                 |            |            | 543.90                             | 15.00 | 15.90 | 17.10   | 17.10  | 19.20  |                           |
| Kgt.6   | ศรีมหา<br>โพธิ์ | ปราจีนบุรี | ปราจีนบุรี | 7.10                               | 0.51  | 0.63  | 0.72    | 0.82   | 0.79   | ลดลง                      |
|         |                 |            |            | -                                  | *     | *     | *       | *      | *      |                           |
| Kgt.9   | เขา<br>ฉกรรจ์   | สระแก้ว    | ปราจีนบุรี | 10.00                              | 3.80  | 3.81  | 3.82    | 3.83   | 3.82   | ลดลง                      |
|         |                 |            |            | 502.50                             | 8.80  | 9.20  | 9.60    | 10.00  | 9.60   |                           |
| Kgt.10  | เมือง           | สระแก้ว    | ปราจีนบุรี | 11.00                              | 5.70  | 5.69  | 5.70    | 5.71   | 5.70   | ลดลง                      |
|         |                 |            |            | 300.00                             | 11.00 | 10.70 | 11.00   | 11.40  | 11.00  |                           |
| Kgt.13A | กบินทร์<br>บุรี | ปราจีนบุรี | ปราจีนบุรี | 16.17                              | 7.22  | 7.35  | 7.34    | 7.31   | 7.30   | ลดลง                      |
|         |                 |            |            | 420.20                             | 12.40 | 15.00 | 14.80   | 14.20  | 14.00  |                           |
| Kgt.14A | นาดี            | ปราจีนบุรี | ปราจีนบุรี | 7.06                               | 0.91  | 0.93  | 1.17    | 1.09   | 1.05   | ลดลง                      |
|         |                 |            |            | 352.60                             | 0.31  | 0.33  | 0.57    | 0.49   | 0.45   |                           |

หมายเหตุ\* ไม่ได้รับข้อมูล

### 4) สรุป

- สถานการณ์น้ำในลุ่มน้ำบางปะกง อยู่ในภาวะปกติ และระดับน้ำในลำน้ำส่วนใหญ่มีแนวโน้มลดลง
- สถานการณ์น้ำในลุ่มน้ำปราจีนบุรี อยู่ในภาวะปกติ และระดับน้ำในลำน้ำส่วนใหญ่มีแนวโน้มลดลง