

## รายงานสถานการณ์ลุ่มน้ำสาละวิน วันที่ 1 กรกฎาคม 2565

### 1) สภาพภูมิอากาศ (ที่มา : กรมอุตุนิยมวิทยา)

#### สภาพอากาศวันนี้

พยากรณ์อากาศ 24 ชั่วโมงข้างหน้า ร่องมรสุมพาดผ่านประเทศเมียนมา ภาคเหนือตอนบน เข้าสู่หย่อมความกดอากาศต่ำบริเวณประเทศลาวตอนบน ประกอบกับมรสุมตะวันตกเฉียงใต้ที่พัดปกคลุมทะเลอันดามัน ประเทศไทย และอ่าวไทยมีกำลังค่อนข้างแรง ทำให้ประเทศไทยมีฝนเพิ่มขึ้นกับมีลมกระโชกแรงบางแห่ง โดยมีฝนตกหนักถึงหนักมากบางแห่งบริเวณภาคเหนือ ภาคตะวันออกเฉียงเหนือ ภาคตะวันออก และภาคใต้ฝั่งตะวันตก ขอให้ประชาชนในบริเวณดังกล่าวระวังอันตรายจากฝนฟ้าคะนอง ลมกระโชกแรง ฝนตกหนัก และฝนที่ตกสะสม ซึ่งอาจทำให้เกิดน้ำท่วมฉับพลัน และน้ำป่าไหลหลากไว้ด้วย สำหรับคลื่นลมบริเวณทะเลอันดามันและอ่าวไทยตอนบนมีกำลังค่อนข้างแรง โดยทะเลอันดามันตอนบนมีคลื่นสูง 2-3 เมตร บริเวณที่มีฝนฟ้าคะนองคลื่นสูงมากกว่า 3 เมตร ส่วนอ่าวไทยตอนบนทะเลมีคลื่นสูงประมาณ 2 เมตร บริเวณที่มีฝนฟ้าคะนองคลื่นสูงมากกว่า 2 เมตร ขอให้ชาวเรือเดินเรือด้วยความระมัดระวัง และหลีกเลี่ยงการเดินเรือบริเวณที่มีฝนฟ้าคะนอง เรือเล็กบริเวณทะเลอันดามันควรงดออกจากฝั่งจนถึงวันที่ 6 ก.ค. 65 อนึ่ง พายุโซนร้อน “ซาบา” (Chaba) บริเวณทะเลจีนใต้ตอนบน คาดว่าจะเคลื่อนขึ้นฝั่งประเทศจีนตอนใต้ในช่วงวันที่ 2-3 ก.ค. 65

#### สภาพอากาศภาคเหนือ (เวลา 6:00 น.วันนี้ - 6:00 น.วันพรุ่งนี้)

มีฝนฟ้าคะนองร้อยละ 70 ของพื้นที่ กับมีฝนตกหนักถึงหนักมากบางแห่ง บริเวณจังหวัดแม่ฮ่องสอน เชียงใหม่ เชียงราย ลำพูน ลำปาง พะเยาแพร่ น่าน อุตรดิตถ์ พิษณุโลก และเพชรบูรณ์ อุณหภูมิต่ำสุด 23-26 องศาเซลเซียส อุณหภูมิสูงสุด 31-35 องศาเซลเซียส ลมตะวันตกเฉียงใต้ ความเร็ว 10-25 กม./ชม.

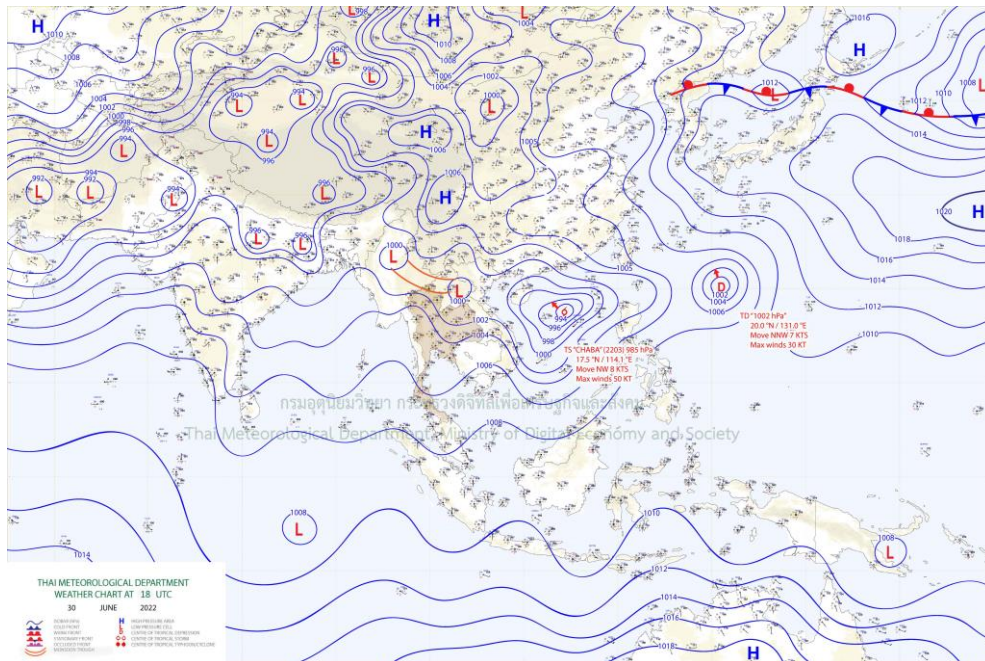

แผนที่อากาศ

## รายงานสถานการณ์ลุ่มน้ำสาละวิน วันที่ 1 กรกฎาคม 2565

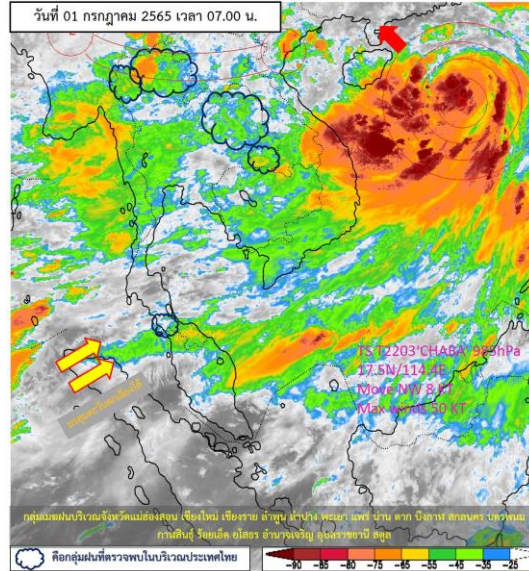

ภาพถ่ายดาวเทียม

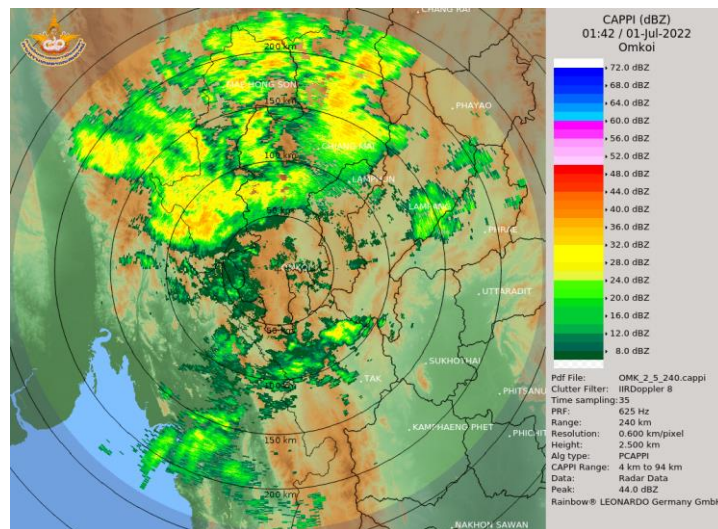

เรดาร์ตรวจอากาศ

ภาพดาวเทียม : พบกลุ่มเมฆฝนปกคลุมบริเวณจังหวัดแม่ฮ่องสอน เชียงใหม่ เชียงราย ลำพูน ลำปาง พะเยา แพร่ น่าน ตาก บึงกาฬ สกลนคร นครพนม กาฬสินธุ์ ร้อยเอ็ด ยโสธร อำนาจเจริญ อุบลราชธานี สตูล

ภาพเรดาร์ : เวลา 7.00 น. พบกลุ่มฝนในบริเวณจังหวัดเชียงใหม่ ตาก ลำพูน ลำปาง แม่ฮ่องสอน เชียงราย แพร่ พะเยา



# ระบบติดตามสถานการณ์น้ำทางไกลอัตโนมัติ

ศูนย์ป้องกันวิกฤติน้ำ กรมทรัพยากรน้ำ กระทรวงทรัพยากรธรรมชาติและสิ่งแวดล้อม

180/3 ถนนพระรามที่ 6 ซอย 34 แขวงสามเสนใน เขตพญาไท กรุงเทพมหานคร 10400 โทรศัพท์ 0 2271 6000

<http://tele-salawin.dwr.go.th>



## รายงานสถานการณ์ลุ่มน้ำสาละวิน วันที่ 1 กรกฎาคม 2565

### 2) สรุปสถานการณ์ฝน

สรุปสถานการณ์ฝนในพื้นที่ลุ่มน้ำสาละวิน จากข้อมูลตรวจวัดปริมาณน้ำฝนของสถานีโทรมาตรของระบบติดตามสถานการณ์น้ำทางไกลอัตโนมัติ กรมทรัพยากรน้ำ สละสม 24 ชั่วโมง ระหว่างวันที่ 30 มิถุนายน 2565 เวลา 07:00 น. ถึง วันที่ 1 กรกฎาคม 2565 เวลา 07:00 น. และข้อมูลคาดการณ์ปริมาณน้ำฝนสละสม ดังแสดงในตารางนี้

| สถานีโทรมาตร                           | ที่ตั้ง                            | ปริมาณฝนตรวจวัดสะสม (มม.) |          |          | ปริมาณฝนคาดการณ์ล่วงหน้า (มม.) |       |       |
|--|------------------------------------|---------------------------|----------|----------|--------------------------------|-------|-------|
|  |                                    | ฝนเมื่อวาน                | ฝน 2 วัน | ฝน 3 วัน | วันนี้                         | 1 วัน | 2 วัน |
| TC011603 สะพานข้ามห้วยแม่สอด           | ต.แม่สอด อ.แม่สอด จ.ตาก            | 0.00                      | 11.00    | 16.50    | 5.00                           | 0.00  | 0.00  |
| TC011604 โรงเรียนอนุบาลเทศบาลตำบลพบพระ | ต.พบพระ อ.พบพระ จ.ตาก              | 0.00                      | 17.00    | 17.00    | 9.00                           | 0.00  | 0.00  |
| TC010402 โรงเรียนบ้านนาปู่ป้อม         | ต.ปางมะผ้า อ.ปางมะผ้า จ.แม่ฮ่องสอน | 11.50                     | 11.50    | 11.50    | 18.50                          | 0.00  | 0.00  |
| TC010508 สะพานบ้านผาสำราญ              | ต.เมืองแปง อ.ปาย จ.แม่ฮ่องสอน      | 13.00                     | 16.00    | 27.00    | 36.00                          | 0.00  | 0.00  |
| TC010509 สะพานข้ามคลองแม่กลาง          | ต.ปางมะผ้า อ.ปางมะผ้า จ.แม่ฮ่องสอน | 7.00                      | 7.00     | 7.00     | 25.50                          | 0.00  | 0.00  |
| TC010510 สะพานบ้านปางหมู               | ต.ปางหมู อ.เมือง จ.แม่ฮ่องสอน      | 11.50                     | 12.00    | 12.50    | 71.00                          | 0.00  | 0.00  |
| TC010606 โรงเรียนบ้านป่าลาน            | ต.ห้วยโป่ง อ.เมือง จ.แม่ฮ่องสอน    | 12.00                     | 38.00    | 38.00    | 38.00                          | 0.00  | 0.00  |
| TC010807 สะพานข้ามน้ำยวม               | ต.แม่อ้อ อ.ขุนยวม จ.แม่ฮ่องสอน     | 0.00                      | 0.00     | 0.00     | 3.00                           | 0.00  | 0.00  |
| TC011202 สะพานบ้านกองก่อย              | ต.กองก่อย อ.สบเมย จ.แม่ฮ่องสอน     | 0.00                      | 0.00     | 0.00     | 1.50                           | 0.00  | 0.00  |
| TC011401 โรงเรียนบ้านแม่สามแลบ         | ต.แม่สามแลบ อ.สบเมย จ.แม่ฮ่องสอน   | 1.00                      | 6.50     | 6.50     | 2.50                           | 0.00  | 0.00  |
| TC011808 โรงเรียนชุมชนบ้านท่าสองยาง    | ต.ท่าสองยาง อ.ท่าสองยาง จ.ตาก      | 1.00                      | 11.00    | 14.50    | 0.00                           | 0.00  | 0.00  |
| TC011809 โรงเรียนท่าสองยางวิทยาคม      | ต.แม่ต๋าน อ.ท่าสองยาง จ.ตาก        | 0.00                      | 8.00     | 11.00    | 15.50                          | 0.00  | 0.00  |
| TC011810 โรงเรียนบ้านขุนห้วยนกแล       | ต.พระธาตุ อ.แม่ระมาด จ.ตาก         | 0.00                      | 3.00     | 4.00     | 9.00                           | 0.00  | 0.00  |
| TC011703 สะพานข้ามน้ำแม่ละเมา          | ต.พะวอ อ.แม่สอด จ.ตาก              | 0.50                      | 2.00     | 2.00     | 3.00                           | 0.00  | 0.00  |
| STN0054 บ้านชนะจื้อ                    | ต.ชนะจื้อ อ.แม่ระมาด จ.ตาก         | 3.50                      | 3.50     | 3.50     | 0.00                           | 0.00  | 0.00  |
| STN0295 บ้านร่มเกล้าสหมิตร             | ต.คีรีราษฎร์ อ.พบพระ จ.ตาก         | 12.00                     | 12.00    | 19.00    | 0.00                           | 0.00  | 0.00  |





# ระบบติดตามสถานการณ์น้ำทางไกลอัตโนมัติ

ศูนย์ป้องกันวิกฤติน้ำ กรมทรัพยากรน้ำ กระทรวงทรัพยากรธรรมชาติและสิ่งแวดล้อม

180/3 ถนนพระรามที่ 6 ซอย 34 แขวงสามเสนใน เขตพญาไท กรุงเทพมหานคร 10400 โทรศัพท์ 0 2271 6000

<http://tele-salawin.dwr.go.th>



## รายงานสถานการณ์ลุ่มน้ำสาละวิน วันที่ 1 กรกฎาคม 2565

| สถานีโทรมาตร               | ที่ตั้ง                       | ปริมาณฝนตรวจวัดสะสม (มม.) |          |          | ปริมาณฝนคาดการณ์ล่วงหน้า (มม.) |       |       |
|----------------------------|-------------------------------|---------------------------|----------|----------|--------------------------------|-------|-------|
|                            |                               | ฝนเมื่อวาน                | ฝน 2 วัน | ฝน 3 วัน | วันนี้                         | 1 วัน | 2 วัน |
| STN0366 บ้านห้วยน้ำน้ก     | ต.พบพระ อ.พบพระ จ.ตาก         | 13.00                     | 13.00    | 16.00    | 0.00                           | 0.00  | 0.00  |
| STN0437 บ้านห้วยพลู        | ต.ด่านแม่ละเมา อ.แม่สอด จ.ตาก | 1.00                      | 1.00     | 4.50     | 0.00                           | 0.00  | 0.00  |
| STN0439 บ้านกล้อทอ         | ต.แม่จัน อ.อุ้มผาง จ.ตาก      | 13.00                     | 14.00    | 18.00    | 0.00                           | 0.00  | 0.00  |
| STN0661 บ้านอู๋เปี่ยม      | ต.คีรีราษฎร์ อ.พบพระ จ.ตาก    | 4.00                      | 4.00     | 6.00     | 0.00                           | 0.00  | 0.00  |
| STN0662 บ้านขุนห้วยแม่ต้าน | ต.แม่ต้าน อ.ท่าสองยาง จ.ตาก   | 8.50                      | 9.50     | 16.00    | 0.00                           | 0.00  | 0.00  |
| STN0663 บ้านขุนห้วยแม่สอด  | ต.พระธาตุผาแดง อ.แม่สอด จ.ตาก | 1.50                      | 2.00     | 5.50     | 0.00                           | 0.00  | 0.00  |
| STN0667 บ้านเจดีย์โคะ      | ต.มทาววัน อ.แม่สอด จ.ตาก      | 6.50                      | 8.00     | 12.50    | 0.00                           | 0.00  | 0.00  |
| STN0668 บ้านขุนห้วยนกกก    | ต.แม่หละ อ.ท่าสองยาง จ.ตาก    | 16.00                     | 16.00    | 26.00    | 0.00                           | 0.00  | 0.00  |
| STN0839 บ้านไหล่ท่า        | ต.แม่ระมาด อ.แม่ระมาด จ.ตาก   | 4.50                      | 7.00     | 8.00     | 0.00                           | 0.00  | 0.00  |
| STN0925 บ้านเสรีราษฎร์     | ต.ช่องแคบ อ.พบพระ จ.ตาก       | 7.00                      | 7.00     | 8.00     | 0.00                           | 0.00  | 0.00  |
| STN1272 บ้านหมื่นฤชัย      | ต.พบพระ อ.พบพระ จ.ตาก         | 7.50                      | 7.50     | 12.50    | 0.00                           | 0.00  | 0.00  |
| STN1273 บ้านห้วยบงใหม่     | ต.แม่จะเรา อ.แม่ระมาด จ.ตาก   | 1.00                      | 1.50     | 2.50     | 0.00                           | 0.00  | 0.00  |
| STN1274 บ้านห้วยหมี่       | ต.มทาววัน อ.แม่สอด จ.ตาก      | 9.50                      | 11.50    | 25.50    | 0.00                           | 0.00  | 0.00  |
| STN1275 บ้านห้วยหินฝน      | ต.แม่ปะ อ.แม่สอด จ.ตาก        | 1.50                      | 2.00     | 4.50     | 0.00                           | 0.00  | 0.00  |
| STN1276 บ้านห้วยแห้ง       | ต.ชนะเจ็้อ อ.แม่ระมาด จ.ตาก   | 3.50                      | 4.00     | 17.00    | 0.00                           | 0.00  | 0.00  |
| STN1278 บ้านทหารผ่านศึก    | ต.รวมไทยพัฒนา อ.พบพระ จ.ตาก   | 9.00                      | 9.00     | 13.50    | 0.00                           | 0.00  | 0.00  |
| STN1283 บ้านผากระเจ็้อ     | ต.พบพระ อ.พบพระ จ.ตาก         | 5.50                      | 5.50     | 6.00     | 0.00                           | 0.00  | 0.00  |
| STN1284 บ้านผาลาด          | ต.แม่กุ อ.แม่สอด จ.ตาก        | 10.00                     | 10.00    | 12.50    | 0.00                           | 0.00  | 0.00  |
| STN1285 บ้านมทาววัน        | ต.มทาววัน อ.แม่สอด จ.ตาก      | 16.00                     | 19.50    | 25.00    | 0.00                           | 0.00  | 0.00  |
| STN1286 บ้านแม่ออกฮู       | ต.วาเล่ย์ อ.พบพระ จ.ตาก       | 1.50                      | 1.50     | 1.50     | 0.00                           | 0.00  | 0.00  |



# ระบบติดตามสถานการณ์น้ำทางไกลอัตโนมัติ

ศูนย์ป้องกันวิกฤติน้ำ กรมทรัพยากรน้ำ กระทรวงทรัพยากรธรรมชาติและสิ่งแวดล้อม

180/3 ถนนพระรามที่ 6 ซอย 34 แขวงสามเสนใน เขตพญาไท กรุงเทพมหานคร 10400 โทรศัพท์ 0 2271 6000

<http://tele-salawin.dwr.go.th>



## รายงานสถานการณ์ลุ่มน้ำสาละวิน วันที่ 1 กรกฎาคม 2565

| สถานีโทรมาตร                 | ที่ตั้ง                                    | ปริมาณฝนตรวจวัดสะสม (มม.) |          |          | ปริมาณฝนคาดการณ์ล่วงหน้า (มม.) |       |       |
|------------------------------|--|---------------------------|----------|----------|--------------------------------|-------|-------|
|                              |  | ฝนเมื่อวาน                | ฝน 2 วัน | ฝน 3 วัน | วันนี้                         | 1 วัน | 2 วัน |
| STN1287 บ้านรวมไทยพัฒนาที่ 8 | ต.รวมไทยพัฒนา อ.พบพระ จ.ตาก                | 5.00                      | 5.00     | 7.00     | 0.00                           | 0.00  | 0.00  |
| STN0049 บ้านแม่เหาะ          | ต.แม่เหาะ อ.แม่สะเรียง จ.แม่ฮ่องสอน        | 4.50                      | 5.00     | 9.50     | 0.00                           | 0.00  | 0.00  |
| STN0112 บ้านแม่สุริน         | ต.ขุนยวม อ.ขุนยวม จ.แม่ฮ่องสอน             | 39.00                     | 42.50    | 43.50    | 0.00                           | 0.00  | 0.00  |
| STN0118 บ้านทบศอก            | ต.หมอกจำแป๋ อ.เมืองแม่ฮ่องสอน จ.แม่ฮ่องสอน | 21.50                     | 23.50    | 24.00    | 0.00                           | 0.00  | 0.00  |
| STN0119 บ้านแม่โถใต้         | ต.แม่โถ อ.แม่ลาน้อย จ.แม่ฮ่องสอน           | 30.00                     | 31.00    | 31.00    | 0.00                           | 0.00  | 0.00  |
| STN0120 บ้านแม่จ่อ           | ต.แม่โถ อ.แม่ลาน้อย จ.แม่ฮ่องสอน           | 21.50                     | 22.50    | 22.50    | 0.00                           | 0.00  | 0.00  |
| STN0121 บ้านแม่ซิด           | ต.แม่มาจาง อ.แม่ลาน้อย จ.แม่ฮ่องสอน        | 16.50                     | 22.50    | 22.50    | 0.00                           | 0.00  | 0.00  |
| STN0124 บ้านดงใหม่           | ต.ห้วยห้อม อ.แม่ลาน้อย จ.แม่ฮ่องสอน        | 5.00                      | 5.00     | 5.00     | 0.00                           | 0.00  | 0.00  |
| STN0125 บ้านแม่อุ้มลองน้อย   | ต.ป่าแป๋ อ.แม่สะเรียง จ.แม่ฮ่องสอน         | 3.00                      | 3.00     | 4.50     | 0.00                           | 0.00  | 0.00  |
| STN0126 บ้านฮากไม้เหนือ      | ต.ป่าแป๋ อ.แม่สะเรียง จ.แม่ฮ่องสอน         | 8.00                      | 9.00     | 13.00    | 0.00                           | 0.00  | 0.00  |
| STN0130 บ้านสบสอย            | ต.ปางหมู อ.เมืองแม่ฮ่องสอน จ.แม่ฮ่องสอน    | 69.00                     | 85.00    | 85.00    | 0.00                           | 0.00  | 0.00  |
| STN0131 บ้านห้วยหลวง         | ต.บ้านกาด อ.แม่สะเรียง จ.แม่ฮ่องสอน        | 3.00                      | 3.50     | 4.50     | 0.00                           | 0.00  | 0.00  |
| STN0207 บ้านโก๊ะไม้หลู่      | ต.ป่าแป๋ อ.แม่สะเรียง จ.แม่ฮ่องสอน         | 17.00                     | 18.50    | 23.00    | 0.00                           | 0.00  | 0.00  |
| STN0208 บ้านอมพาย            | ต.ป่าแป๋ อ.แม่สะเรียง จ.แม่ฮ่องสอน         | 7.00                      | 8.00     | 8.00     | 0.00                           | 0.00  | 0.00  |
| STN0209 บ้านห้วยหมากหนูน     | ต.ท่าผาป้อม อ.แม่ลาน้อย จ.แม่ฮ่องสอน       | 7.50                      | 11.50    | 16.00    | 0.00                           | 0.00  | 0.00  |
| STN0256 บ้านห้วยกู่          | ต.ป่าโป่ง อ.สบเมย จ.แม่ฮ่องสอน             | 3.00                      | 5.00     | 12.50    | 0.00                           | 0.00  | 0.00  |
| STN0257 บ้านน้ำริน           | ต.สบป่อง อ.ปางมะผ้า จ.แม่ฮ่องสอน           | 53.50                     | 74.50    | 74.50    | 0.00                           | 0.00  | 0.00  |
| STN0258 บ้านเมืองน้อย        | ต.เวียงเหนือ อ.ปาย จ.แม่ฮ่องสอน            | 9.50                      | 49.00    | 49.00    | 0.00                           | 0.00  | 0.00  |
| STN0307 บ้านปางตอง           | ต.แม่อุคอ อ.ขุนยวม จ.แม่ฮ่องสอน            | 10.50                     | 17.00    | 17.00    | 0.00                           | 0.00  | 0.00  |
| STN0367 บ้านตุลาเปอร์        | ต.ห้วยห้อม อ.แม่ลาน้อย จ.แม่ฮ่องสอน        | 6.50                      | 9.50     | 11.00    | 0.00                           | 0.00  | 0.00  |



# ระบบติดตามสถานการณ์น้ำทางไกลอัตโนมัติ

ศูนย์ป้องกันวิกฤติน้ำ กรมทรัพยากรน้ำ กระทรวงทรัพยากรธรรมชาติและสิ่งแวดล้อม

180/3 ถนนพระรามที่ 6 ซอย 34 แขวงสามเสนใน เขตพญาไท กรุงเทพมหานคร 10400 โทรศัพท์ 0 2271 6000

<http://tele-salawin.dwr.go.th>



## รายงานสถานการณ์ลุ่มน้ำสาละวิน วันที่ 1 กรกฎาคม 2565

| สถานีโทรมาตร             | ที่ตั้ง                                    | ปริมาณฝนตรวจวัดสะสม (มม.) |          |          | ปริมาณฝนคาดการณ์ล่วงหน้า (มม.) |       |       |
|--------------------------|--|---------------------------|----------|----------|--------------------------------|-------|-------|
|                          |  | ฝนเมื่อวาน                | ฝน 2 วัน | ฝน 3 วัน | วันนี้                         | 1 วัน | 2 วัน |
| STN0368 บ้านห้วยแก้ว     | ต.แม่ฮี้ อ.ปาย จ.แม่ฮ่องสอน                | 24.50                     | 34.00    | 34.00    | 0.00                           | 0.00  | 0.00  |
| STN0369 บ้านเมืองแปง     | ต.เมืองแปง อ.ปาย จ.แม่ฮ่องสอน              | 44.00                     | 52.00    | 52.00    | 0.00                           | 0.00  | 0.00  |
| STN0426 บ้านแพมบก        | ต.ทุ่งยาว อ.ปาย จ.แม่ฮ่องสอน               | 69.00                     | 79.50    | 79.50    | 0.00                           | 0.00  | 0.00  |
| STN0427 บ้านปางแปก       | ต.แม่มาเต็ง อ.ปาย จ.แม่ฮ่องสอน             | 63.00                     | 90.50    | 90.50    | 0.00                           | 0.00  | 0.00  |
| STN0428 บ้านแม่่อ        | ต.แม่ยวมน้อย อ.ขุนยวม จ.แม่ฮ่องสอน         | 32.00                     | 33.50    | 34.50    | 0.00                           | 0.00  | 0.00  |
| STN0527 บ้านผาแดงหลวง    | ต.แม่โก อ.แม่ลาน้อย จ.แม่ฮ่องสอน           | 3.50                      | 3.50     | 3.50     | 0.00                           | 0.00  | 0.00  |
| STN0528 บ้านแม่ต๊อบเหนือ | ต.บ้านกาต อ.แม่สะเรียง จ.แม่ฮ่องสอน        | 5.50                      | 5.50     | 6.50     | 0.00                           | 0.00  | 0.00  |
| STN0530 บ้านหัวลา        | ต.สันติคีรี อ.แม่ลาน้อย จ.แม่ฮ่องสอน       | 16.00                     | 20.50    | 21.00    | 0.00                           | 0.00  | 0.00  |
| STN0531 บ้านกอกหลวง      | ต.แม่มาจาง อ.แม่ลาน้อย จ.แม่ฮ่องสอน        | 38.50                     | 45.50    | 45.50    | 0.00                           | 0.00  | 0.00  |
| STN0532 บ้านแม่สุ        | ต.แม่ลาหลวง อ.แม่ลาน้อย จ.แม่ฮ่องสอน       | 16.50                     | 16.50    | 16.50    | 0.00                           | 0.00  | 0.00  |
| STN0628 บ้านใหม่พัฒนา    | ต.แม่อุคอ อ.ขุนยวม จ.แม่ฮ่องสอน            | 35.50                     | 39.00    | 39.50    | 0.00                           | 0.00  | 0.00  |
| STN0629 บ้านเมืองปอน     | ต.เมืองปอน อ.ขุนยวม จ.แม่ฮ่องสอน           | 23.00                     | 25.00    | 25.00    | 0.00                           | 0.00  | 0.00  |
| STN0630 บ้านห้วยผึ้ง     | ต.ห้วยผา อ.เมืองแม่ฮ่องสอน จ.แม่ฮ่องสอน    | 26.00                     | 48.00    | 48.50    | 0.00                           | 0.00  | 0.00  |
| STN0631 บ้านแม่สุยะ      | ต.ห้วยผา อ.เมืองแม่ฮ่องสอน จ.แม่ฮ่องสอน    | 18.50                     | 25.50    | 25.50    | 0.00                           | 0.00  | 0.00  |
| STN0632 บ้านทุ่งมะส้าน   | ต.ห้วยผา อ.เมืองแม่ฮ่องสอน จ.แม่ฮ่องสอน    | 46.50                     | 156.50   | 158.00   | 0.00                           | 0.00  | 0.00  |
| STN0633 บ้านนาป่าแปก     | ต.หมอกจำแป้ อ.เมืองแม่ฮ่องสอน จ.แม่ฮ่องสอน | 13.00                     | 20.50    | 20.50    | 0.00                           | 0.00  | 0.00  |
| STN0634 บ้านหมอกจำแป้    | ต.หมอกจำแป้ อ.เมืองแม่ฮ่องสอน จ.แม่ฮ่องสอน | 37.00                     | 39.50    | 42.00    | 0.00                           | 0.00  | 0.00  |
| STN0635 บ้านชานเมือง     | ต.ปางหมู อ.เมืองแม่ฮ่องสอน จ.แม่ฮ่องสอน    | 82.00                     | 101.00   | 101.50   | 0.00                           | 0.00  | 0.00  |
| STN0636 บ้านต้นจ๊วเหนือ  | ต.ป่าโปง อ.สบเมย จ.แม่ฮ่องสอน              | 3.50                      | 4.50     | 5.00     | 0.00                           | 0.00  | 0.00  |
| STN0638 บ้านแม่แลบ       | ต.แม่ลาน้อย อ.แม่ลาน้อย จ.แม่ฮ่องสอน       | 22.00                     | 22.50    | 22.50    | 0.00                           | 0.00  | 0.00  |



# ระบบติดตามสถานการณ์น้ำทางไกลอัตโนมัติ

ศูนย์ป้องกันวิกฤติน้ำ กรมทรัพยากรน้ำ กระทรวงทรัพยากรธรรมชาติและสิ่งแวดล้อม

180/3 ถนนพระรามที่ 6 ซอย 34 แขวงสามเสนใน เขตพญาไท กรุงเทพมหานคร 10400 โทรศัพท์ 0 2271 6000

<http://tele-salawin.dwr.go.th>



## รายงานสถานการณ์ลุ่มน้ำสาละวิน วันที่ 1 กรกฎาคม 2565

| สถานีโทรมาตร           | ที่ตั้ง                                   | ปริมาณฝนตรวจวัดสะสม (มม.) |          |          | ปริมาณฝนคาดการณ์ล่วงหน้า (มม.) |       |       |
|------------------------|---|---------------------------|----------|----------|--------------------------------|-------|-------|
|                        |   | ฝนเมื่อวาน                | ฝน 2 วัน | ฝน 3 วัน | วันนี้                         | 1 วัน | 2 วัน |
| STN0639 บ้านเมืองแพม   | ต.ถ้ำลอด อ.ปางมะผ้า จ.แม่ฮ่องสอน          | 30.00                     | 48.00    | 48.00    | 0.00                           | 0.00  | 0.00  |
| STN0640 บ้านกลาง       | ต.ห้วยโป่ง อ.เมืองแม่ฮ่องสอน จ.แม่ฮ่องสอน | 33.00                     | 37.50    | 69.50    | 0.00                           | 0.00  | 0.00  |
| STN0641 บ้านห้วยโป่ง   | ต.ห้วยโป่ง อ.เมืองแม่ฮ่องสอน จ.แม่ฮ่องสอน | 39.50                     | 42.50    | 50.00    | 0.00                           | 0.00  | 0.00  |
| STN0642 บ้านห้วยมะบวบ  | ต.แม่ขามน้อย อ.ขุนยวม จ.แม่ฮ่องสอน        | 32.00                     | 34.00    | 34.00    | 0.00                           | 0.00  | 0.00  |
| STN0643 บ้านสบป่อง     | ต.สบป่อง อ.ปางมะผ้า จ.แม่ฮ่องสอน          | 23.00                     | 24.50    | 24.50    | 0.00                           | 0.00  | 0.00  |
| STN0833 บ้านห้วยไผ่    | ต.แม่ขาม อ.แม่สะเรียง จ.แม่ฮ่องสอน        | 2.00                      | 2.00     | 2.00     | 0.00                           | 0.00  | 0.00  |
| STN0834 บ้านท่าหินส้ม  | ต.เมืองปอน อ.ขุนยวม จ.แม่ฮ่องสอน          | 25.00                     | 26.00    | 26.00    | 0.00                           | 0.00  | 0.00  |
| STN0934 บ้านหนองป่าแขม | ต.แม่คง อ.แม่สะเรียง จ.แม่ฮ่องสอน         | 1.50                      | 2.00     | 5.00     | 0.00                           | 0.00  | 0.00  |
| STN0935 บ้านแม่ละนา    | ต.ปางมะผ้า อ.ปางมะผ้า จ.แม่ฮ่องสอน        | 23.50                     | 36.00    | 36.00    | 0.00                           | 0.00  | 0.00  |
| STN1439 บ้านในสอย      | ต.ปางหมู อ.เมืองแม่ฮ่องสอน จ.แม่ฮ่องสอน   | 93.00                     | 93.50    | 97.50    | 0.00                           | 0.00  | 0.00  |
| STN1463 บ้านขุนยวม     | ต.ขุนยวม อ.ขุนยวม จ.แม่ฮ่องสอน            | 20.00                     | 22.00    | 26.00    | 0.00                           | 0.00  | 0.00  |
| STN1464 บ้านประตูเมือง | ต.แม่เงา อ.ขุนยวม จ.แม่ฮ่องสอน            | 17.50                     | 19.00    | 19.00    | 0.00                           | 0.00  | 0.00  |
| STN1465 บ้านหลวง       | ต.แม่เงา อ.ขุนยวม จ.แม่ฮ่องสอน            | 29.50                     | 32.00    | 34.00    | 0.00                           | 0.00  | 0.00  |
| STN1467 บ้านทุ่งรวงทอง | ต.แม่ลาน้อย อ.แม่ลาน้อย จ.แม่ฮ่องสอน      | 19.50                     | 20.00    | 30.00    | 0.00                           | 0.00  | 0.00  |
| STN1672 บ้านห้วยน้ำใส  | ต.สบเมย อ.สบเมย จ.แม่ฮ่องสอน              | 1.50                      | 3.50     | 8.00     | 0.00                           | 0.00  | 0.00  |

หมายเหตุ : สถานี Early Warning พบสถานีที่มีฝนตก 77 สถานี



# ระบบติดตามสถานการณ์น้ำทางไกลอัตโนมัติ

ศูนย์ป้องกันวิกฤติน้ำ กรมทรัพยากรน้ำ กระทรวงทรัพยากรธรรมชาติและสิ่งแวดล้อม

180/3 ถนนพระรามที่ 6 ซอย 34 แขวงสามเสนใน เขตพญาไท กรุงเทพมหานคร 10400 โทรศัพท์ 0 2271 6000

<http://tele-salawin.dwr.go.th>



## รายงานสถานการณ์ลุ่มน้ำสาละวิน วันที่ 1 กรกฎาคม 2565

### 3) สรุประดับน้ำรายวัน

สรุปสถานการณ์น้ำในพื้นที่ลุ่มน้ำสาละวิน จากข้อมูลตรวจวัดระดับน้ำของสถานีโทรมาตรโครงการพัฒนาระบบพยากรณ์และเตือนภัยทรัพยากรน้ำ กรมทรัพยากรน้ำ ณ เวลา 07:00 น. ของวันที่ 1 กรกฎาคม 2565 และข้อมูลระดับน้ำคาดการณ์จากแบบจำลองคณิตศาสตร์ ดังแสดงในตารางนี้

| สถานีโทรมาตร                              | ที่ตั้ง                            | ระดับเตือนภัย (ม.รทก.) | ข้อมูลระดับน้ำตรวจวัด (ม.รทก.) |        | ระดับน้ำคาดการณ์ล่วงหน้า (ม.รทก.) |        |        |             |
|---|------------------------------------|------------------------|--------------------------------|--------|-----------------------------------|--------|--------|-------------|
|   |                                    |                        | เมื่อวาน                       | วันนี้ | 1 วัน                             | 2 วัน  | 3 วัน  | แนวโน้ม     |
| TC011603 สะพานข้ามห้วยแม่สอด              | ต.แม่สอด อ.แม่สอด จ.ตาก            | 207.69                 | 205.43                         | 205.45 | 205.46                            | 205.48 | 205.49 | เพิ่มขึ้น ▲ |
| TC010508 สะพานบ้านผาสำราญ                 | ต.เมืองแปง อ.ปาย จ.แม่ฮ่องสอน      | 425.89                 | 420.04                         | 420.66 | 420.93                            | 421.08 | 421.19 | เพิ่มขึ้น ▲ |
| TC010509 สะพานข้ามคลองแม่กลาง             | ต.ปางมะผ้า อ.ปางมะผ้า จ.แม่ฮ่องสอน | 592.88                 | 581.11                         | 581.31 | 581.45                            | 581.50 | 581.57 | เพิ่มขึ้น ▲ |
| TC010510 สะพานบ้านปางหมู                  | ต.ปางหมู อ.เมือง จ.แม่ฮ่องสอน      | 203.77                 | 200.66                         | 201.06 | 201.35                            | 201.45 | 201.51 | เพิ่มขึ้น ▲ |
| TC010703 สะพานบ้านแม่สุริน                | ต.ขุนยวม อ.ขุนยวม จ.แม่ฮ่องสอน     | 409.22                 | 404.35                         | 404.61 | 404.80                            | 404.86 | 404.95 | เพิ่มขึ้น ▲ |
| TC010806 สะพานบ้านขุนยวม                  | ต.ขุนยวม อ.ขุนยวม จ.แม่ฮ่องสอน     | 530.30                 | 523.19                         | 523.28 | 523.34                            | 523.41 | 523.44 | เพิ่มขึ้น ▲ |
| TC010807 สะพานข้ามน้ำยวม                  | ต.แม่อิง อ.ขุนยวม จ.แม่ฮ่องสอน     | 389.98                 | 380.04                         | 380.04 | 380.04                            | 380.04 | 380.04 | คงที่ ►     |
| TC011008 สะพานบ้านคอนฝิ่ง - บ้านห้วยสิงห์ | ต.แม่คะตวน อ.สบเมย จ.แม่ฮ่องสอน    | 187.76                 | 179.97                         | 179.94 | 179.92                            | 179.90 | 179.89 | ลดลง ▼      |
| TC011009 สะพานร่วมใจบ้านท่าผาป้อม         | ต.ท่าผาป้อม อ.แม่ออน จ.แม่ฮ่องสอน  | 248.94                 | 241.3                          | 241.29 | 241.28                            | 241.28 | 241.27 | ลดลง ▼      |
| TC011202 สะพานบ้านกองก้อย                 | ต.กองก้อย อ.สบเมย จ.แม่ฮ่องสอน     | 677.31                 | 674.39                         | 674.39 | 674.39                            | 674.39 | 674.39 | คงที่ ►     |
| TC010605 สะพานบ้านป่าปู้                  | ต.ผาบ่อง อ.เมือง จ.แม่ฮ่องสอน      | 196.05                 | 189.6                          | 191.02 | 191.64                            | 191.99 | 192.23 | เพิ่มขึ้น ▲ |
| TC011703 สะพานข้ามน้ำแม่ละเมา             | ต.พะวอ อ.แม่สอด จ.ตาก              | 287.85                 | 275.85                         | 275.81 | 275.78                            | 275.75 | 275.74 | ลดลง ▼      |





# ระบบติดตามสถานการณ์น้ำทางไกลอัตโนมัติ

ศูนย์ป้องกันวิกฤติน้ำ กรมทรัพยากรน้ำ กระทรวงทรัพยากรธรรมชาติและสิ่งแวดล้อม

180/3 ถนนพระรามที่ 6 ซอย 34 แขวงสามเสนใน เขตพญาไท กรุงเทพมหานคร 10400 โทรศัพท์ 0 2271 6000

<http://tele-salawin.dwr.go.th>



## รายงานสถานการณ์ลุ่มน้ำสาละวิน วันที่ 1 กรกฎาคม 2565

TC011603 สะพานข้ามห้วยแม่สอด

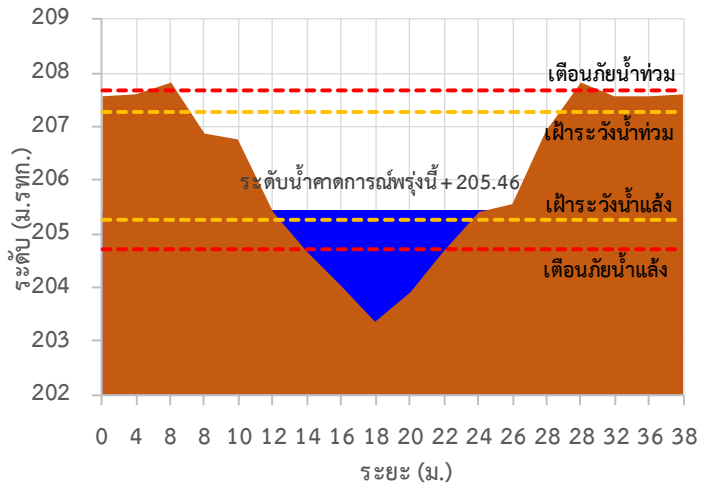

TC010508 สะพานบ้านผาส้าราษฎร์

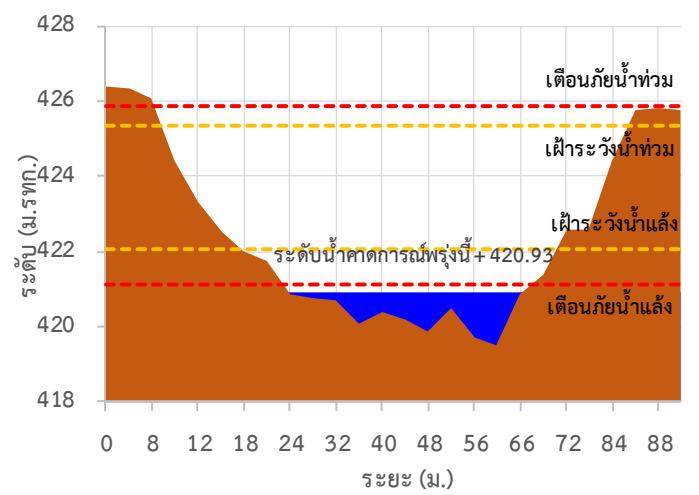

TC010509 สะพานข้ามคลองแม่กลาง

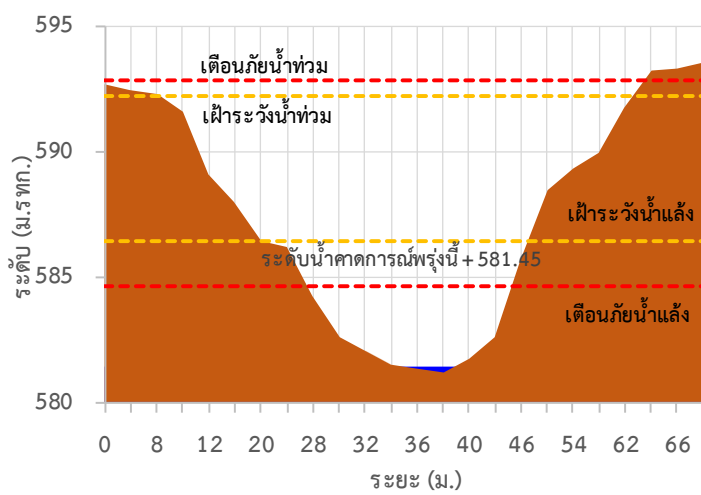

TC010510 สะพานบ้านปางหมู

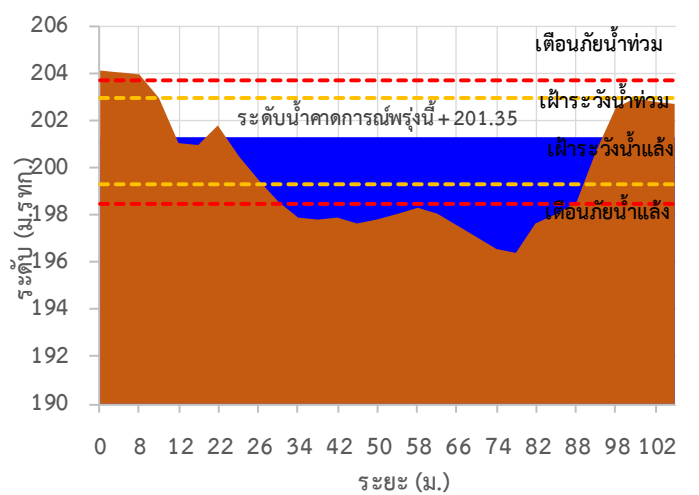

TC010703 สะพานบ้านแม่สุริน

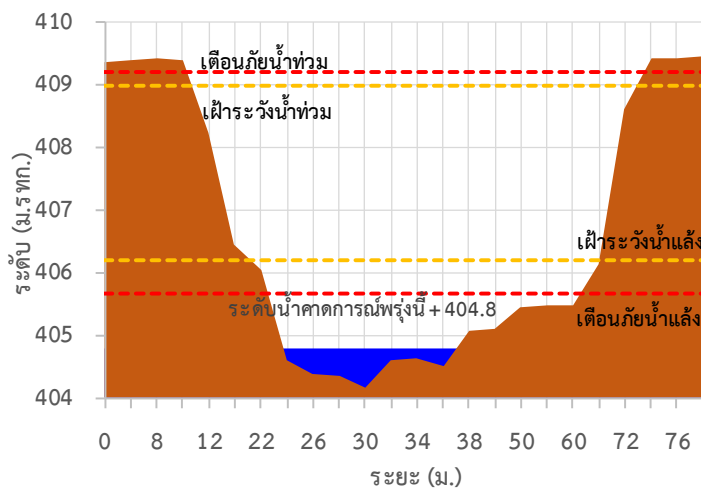

TC010806 สะพานบ้านขุนยวม

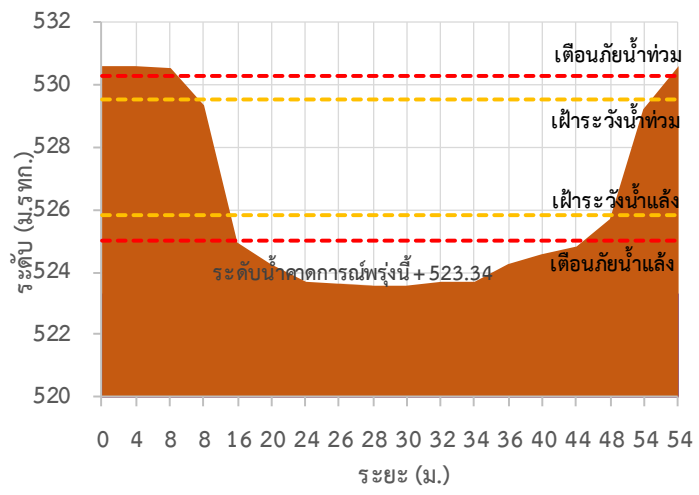



# ระบบติดตามสถานการณ์น้ำทางไกลอัตโนมัติ

ศูนย์ป้องกันวิกฤติน้ำ กรมทรัพยากรน้ำ กระทรวงทรัพยากรธรรมชาติและสิ่งแวดล้อม

180/3 ถนนพระรามที่ 6 ซอย 34 แขวงสามเสนใน เขตพญาไท กรุงเทพมหานคร 10400 โทรศัพท์ 0 2271 6000

<http://tele-salawin.dwr.go.th>



## รายงานสถานการณ์ลุ่มน้ำสาละวิน วันที่ 1 กรกฎาคม 2565

### TC010807 สะพานข้ามน้ำยวม

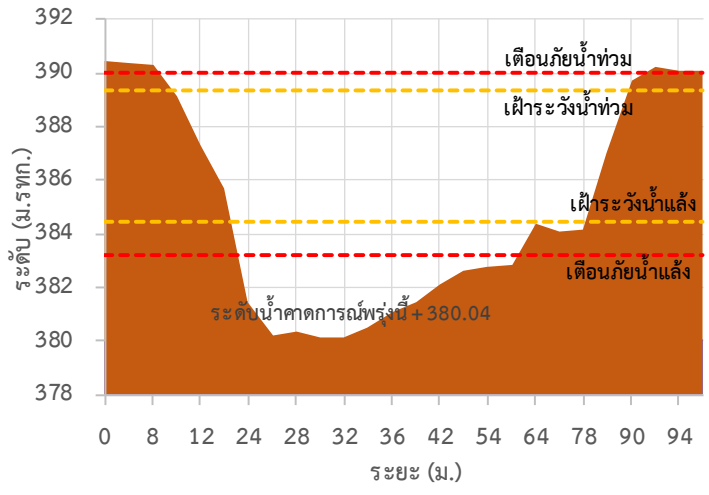

### TC011008 สะพานบ้านคอนฝิ่ง - บ้านห้วยสิงห์

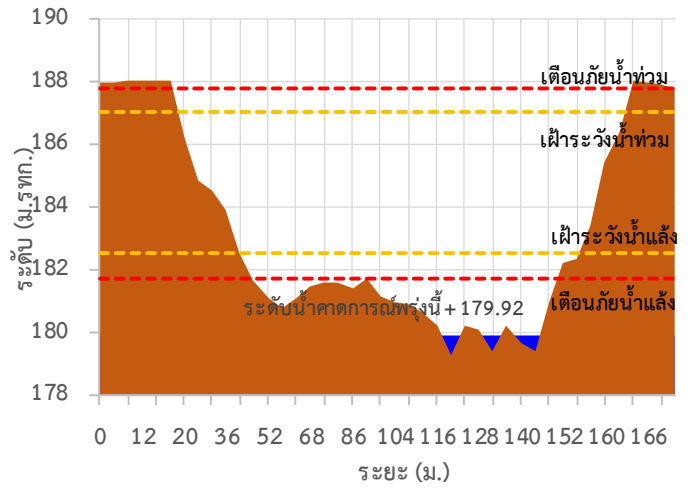

### TC011009 สะพานร่วมใจบ้านท่าผาป้อม

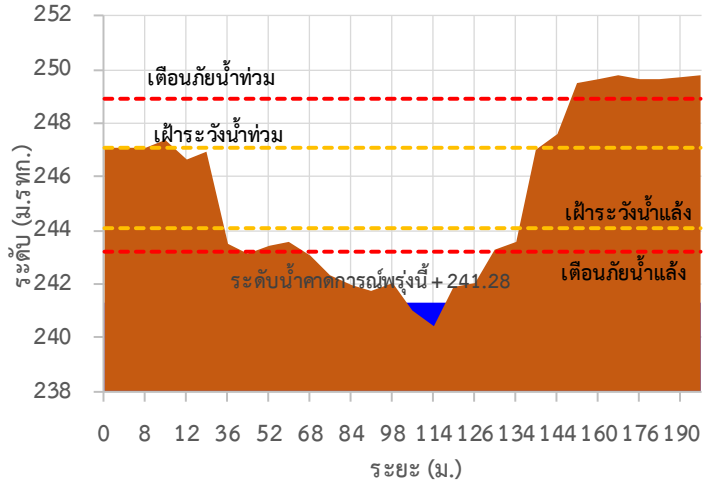

### TC011202 สะพานบ้านกองก่อย

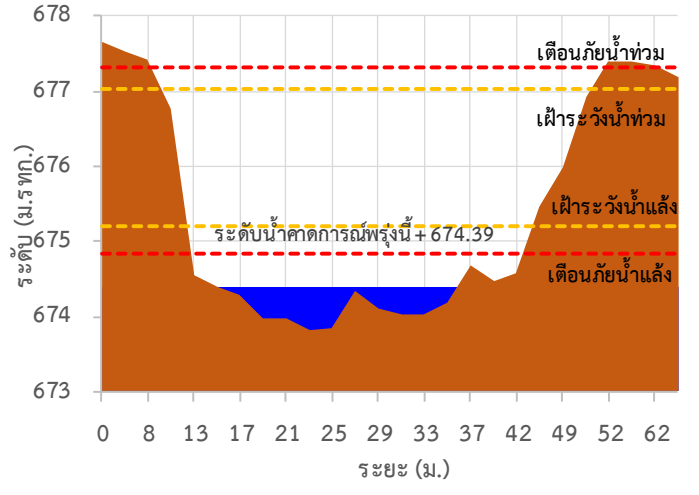

### TC010605 สะพานบ้านป่าปู้

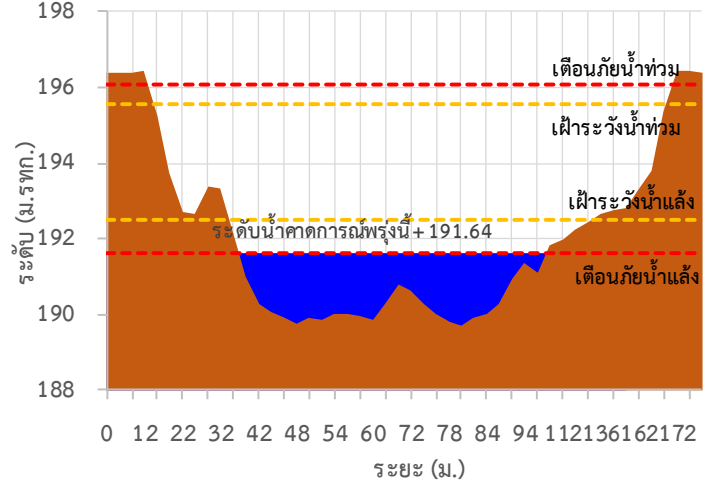

### TC011703 สะพานข้ามน้ำแม่ละเมา

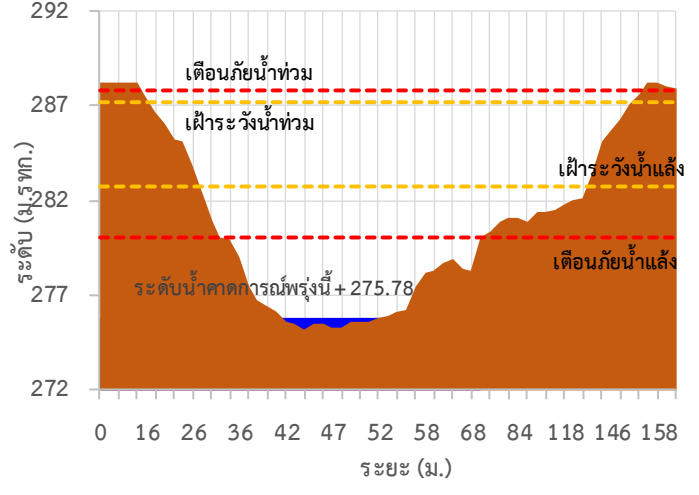



# ระบบติดตามสถานการณ์น้ำทางไกลอัตโนมัติ

ศูนย์ป้องกันวิกฤติน้ำ กรมทรัพยากรน้ำ กระทรวงทรัพยากรธรรมชาติและสิ่งแวดล้อม

180/3 ถนนพระรามที่ 6 ซอย 34 แขวงสามเสนใน เขตพญาไท กรุงเทพมหานคร 10400 โทรศัพท์ 0 2271 6000

<http://tele-salawin.dwr.go.th>



## รายงานสถานการณ์ลุ่มน้ำสาละวิน วันที่ 1 กรกฎาคม 2565

TC011603 สะพานข้ามห้วยแม่สอด ต.แม่สอด อ.แม่สอด จ.ตาก

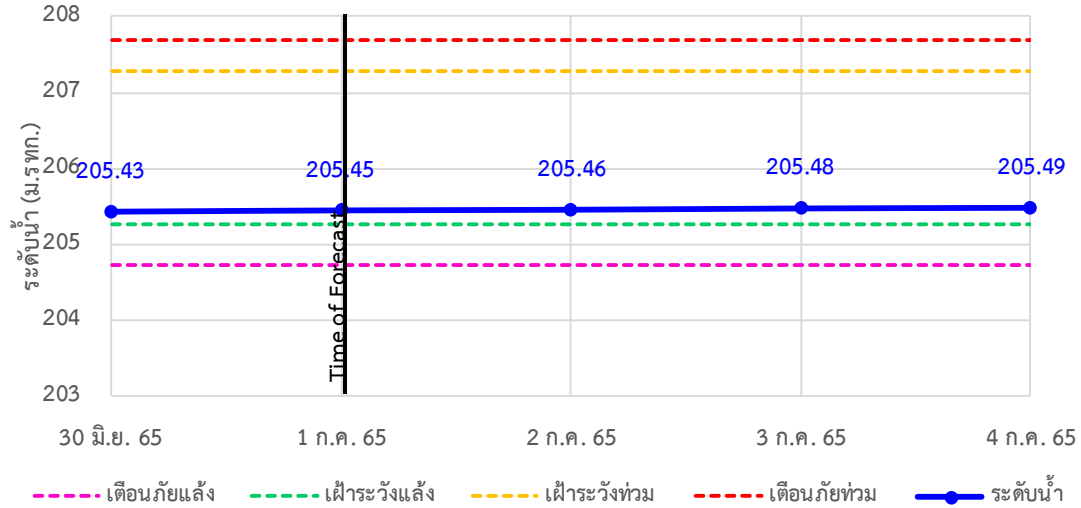

TC010508 สะพานบ้านผาสำราญ ต.เมืองแปง อ.ปาย จ.แม่ฮ่องสอน

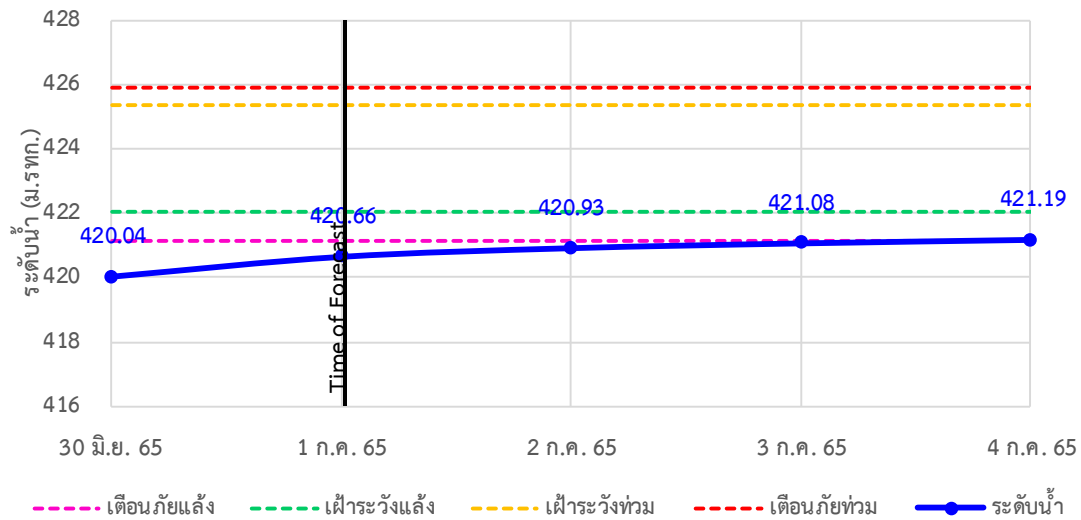

TC010509 สะพานข้ามคลองแม่กลาง ต.ปางมะผ้า อ.ปางมะผ้า จ.แม่ฮ่องสอน

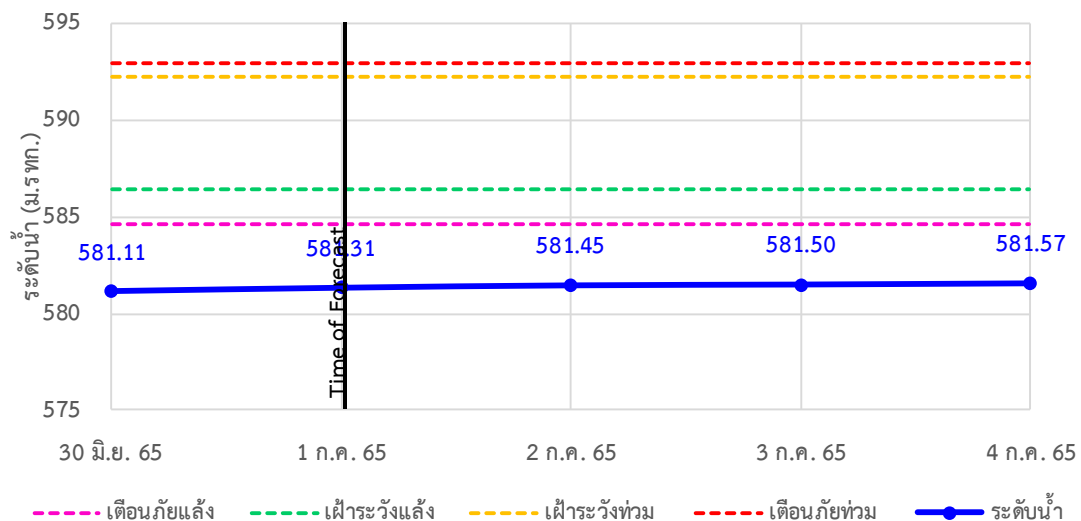



# ระบบติดตามสถานการณ์น้ำทางไกลอัตโนมัติ

ศูนย์ป้องกันวิกฤติน้ำ กรมทรัพยากรน้ำ กระทรวงทรัพยากรธรรมชาติและสิ่งแวดล้อม

180/3 ถนนพระรามที่ 6 ซอย 34 แขวงสามเสนใน เขตพญาไท กรุงเทพมหานคร 10400 โทรศัพท์ 0 2271 6000

<http://tele-salawin.dwr.go.th>



## รายงานสถานการณ์ลุ่มน้ำสาละวิน วันที่ 1 กรกฎาคม 2565

TC010510 สะพานบ้านปางหมู ต.ปางหมู อ.เมือง จ.แม่ฮ่องสอน

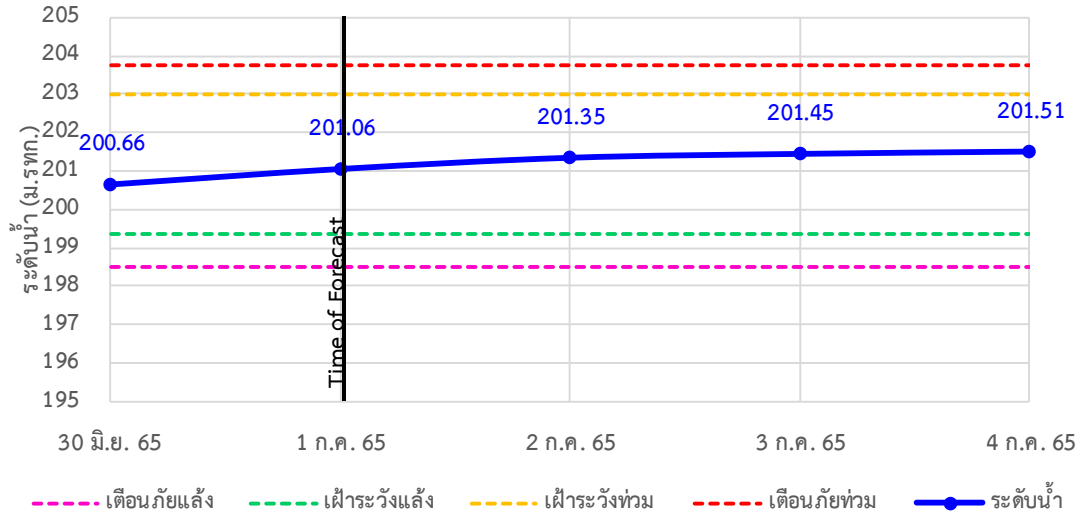

TC010703 สะพานบ้านแม่สุริน ต.ขุนยวม อ.ขุนยวม จ.แม่ฮ่องสอน

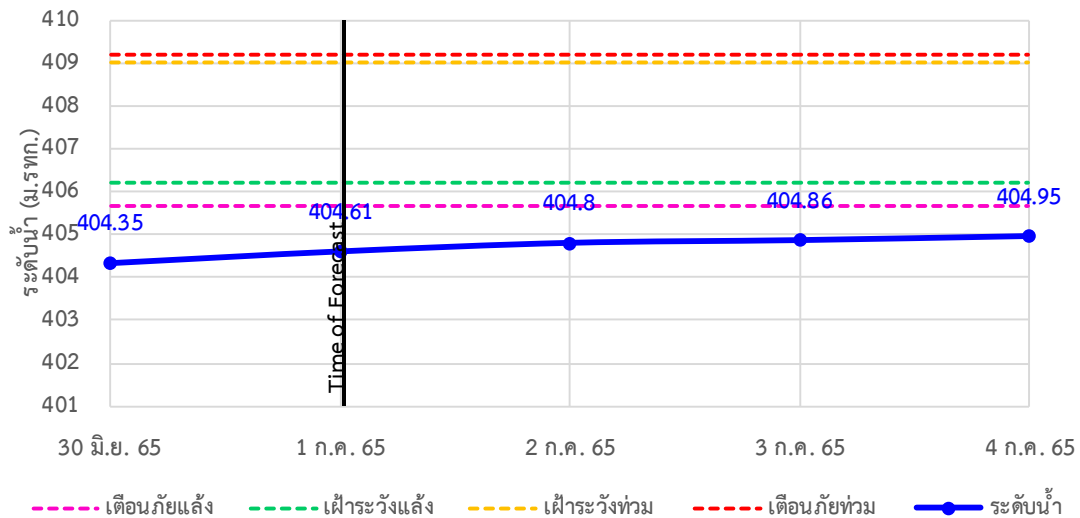

TC010806 สะพานบ้านขุนยวม ต.ขุนยวม อ.ขุนยวม จ.แม่ฮ่องสอน

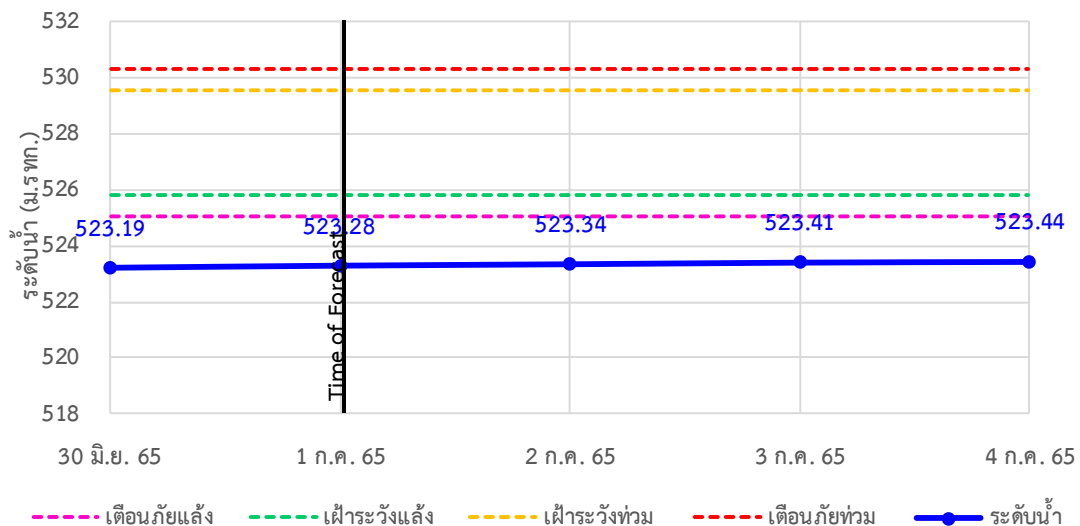



# ระบบติดตามสถานการณ์น้ำทางไกลอัตโนมัติ

ศูนย์ป้องกันวิกฤติน้ำ กรมทรัพยากรน้ำ กระทรวงทรัพยากรธรรมชาติและสิ่งแวดล้อม

180/3 ถนนพระรามที่ 6 ซอย 34 แขวงสามเสนใน เขตพญาไท กรุงเทพมหานคร 10400 โทรศัพท์ 0 2271 6000

<http://tele-salawin.dwr.go.th>



## รายงานสถานการณ์ลุ่มน้ำสาละวิน วันที่ 1 กรกฎาคม 2565

TC010807 สะพานข้ามน้ำยวม ต.แม่กิ๋ อ.ขุนยวม จ.แม่ฮ่องสอน

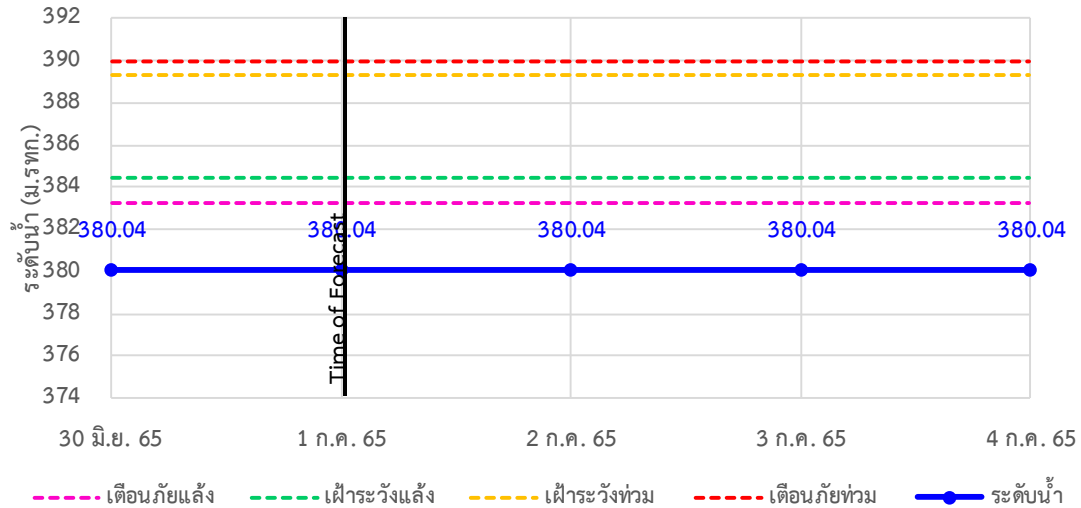

TC011008 สะพานบ้านคองฝั้ง - บ้านห้วยสิงห์ ต.แม่คะตวน อ.สบเมย จ.แม่ฮ่องสอน

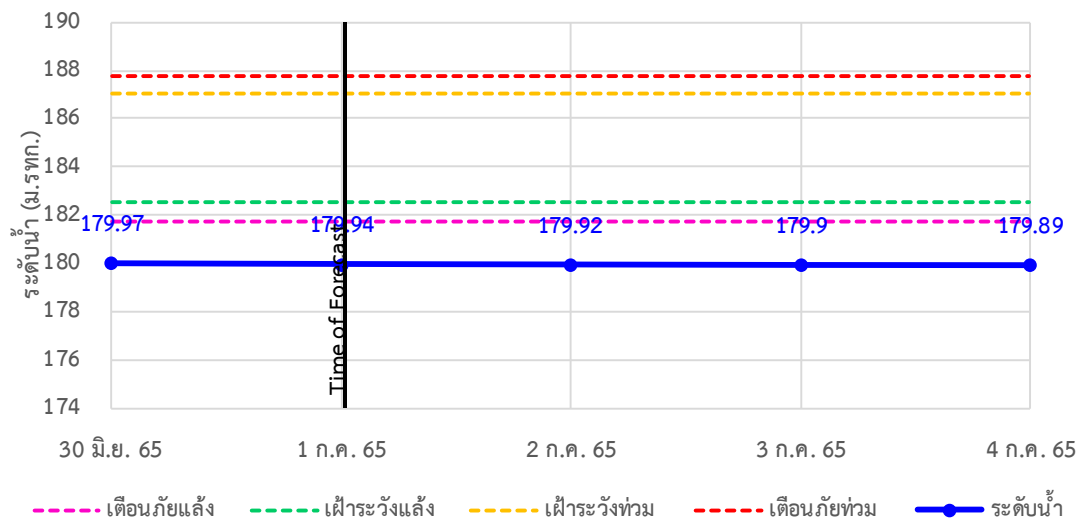

TC011009 สะพานร่วมใจบ้านท่าผานุ่ม ต.ท่าผานุ่ม อ.แม่ลาน้อย จ.แม่ฮ่องสอน

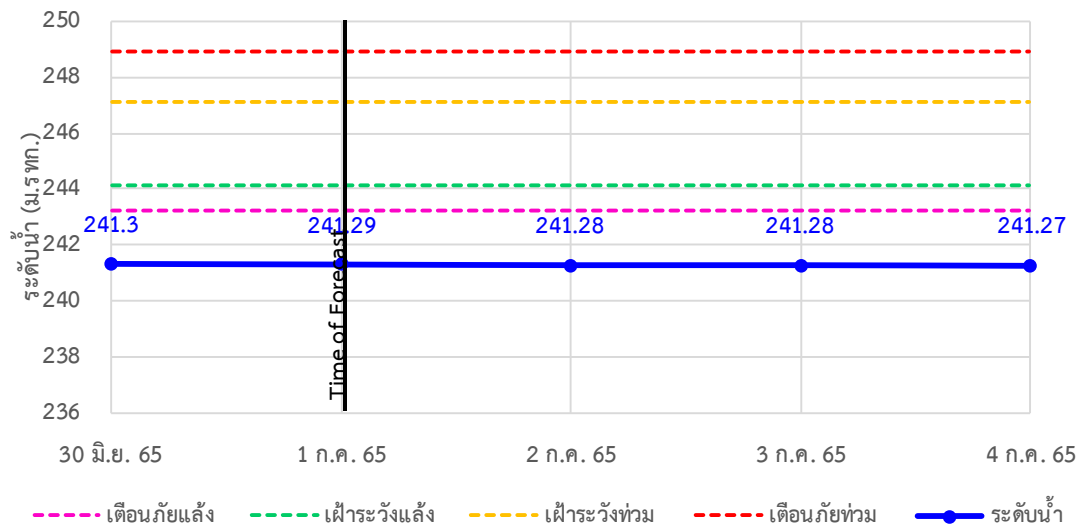





# ระบบติดตามสถานการณ์น้ำทางไกลอัตโนมัติ

ศูนย์ป้องกันวิกฤติน้ำ กรมทรัพยากรน้ำ กระทรวงทรัพยากรธรรมชาติและสิ่งแวดล้อม

180/3 ถนนพระรามที่ 6 ซอย 34 แขวงสามเสนใน เขตพญาไท กรุงเทพมหานคร 10400 โทรศัพท์ 0 2271 6000

<http://tele-salawin.dwr.go.th>



## รายงานสถานการณ์ลุ่มน้ำสาละวิน วันที่ 1 กรกฎาคม 2565

TC011202 สะพานบ้านกองก้อย ต.กองก้อย อ.สบเมย จ.แม่ฮ่องสอน

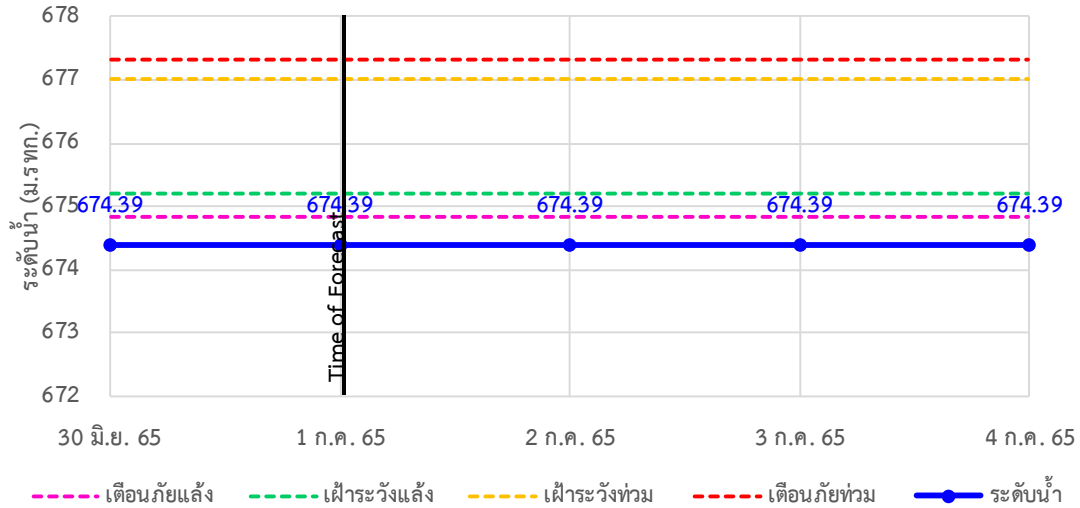

TC010605 สะพานบ้านป่าปู ต.ผาปอง อ.เมือง จ.แม่ฮ่องสอน

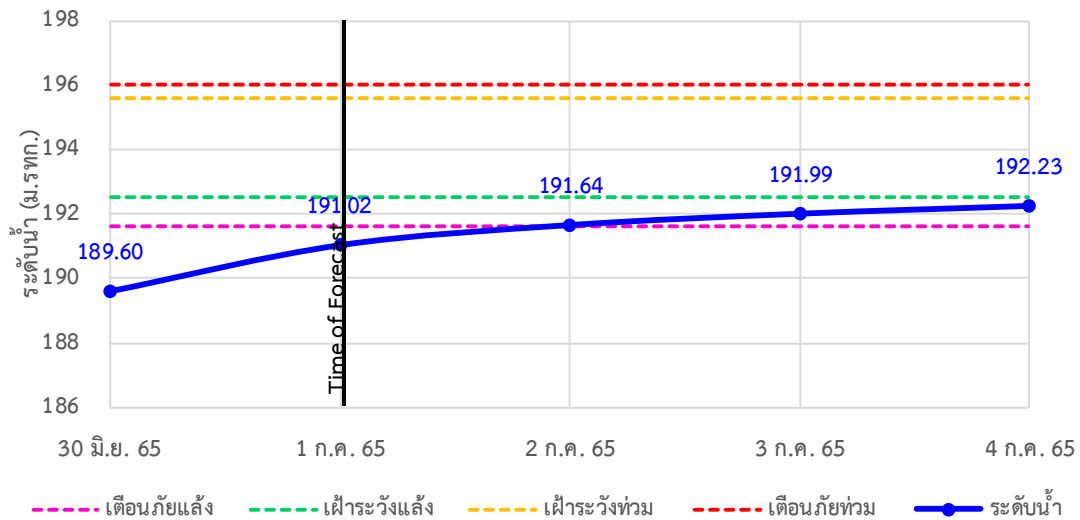

TC011703 สะพานข้ามน้ำแม่ละเมา ต.พะวอ อ.แม่สอด จ.ตาก

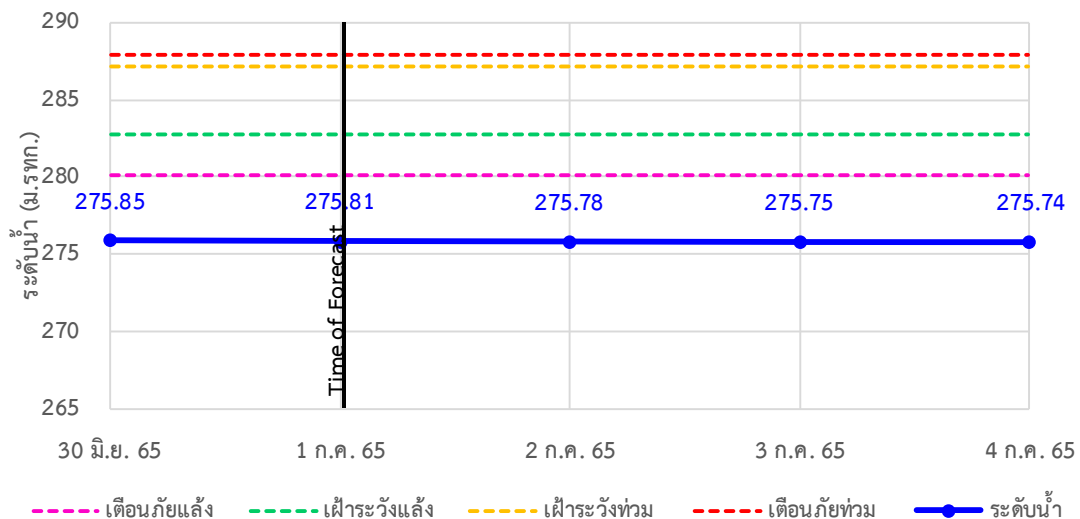



# ระบบติดตามสถานการณ์น้ำทางไกลอัตโนมัติ

ศูนย์ป้องกันวิกฤติน้ำ กรมทรัพยากรน้ำ กระทรวงทรัพยากรธรรมชาติและสิ่งแวดล้อม

180/3 ถนนพระรามที่ 6 ซอย 34 แขวงสามเสนใน เขตพญาไท กรุงเทพมหานคร 10400 โทรศัพท์ 0 2271 6000

<http://tele-salawin.dwr.go.th>



## รายงานสถานการณ์ลุ่มน้ำสาละวิน วันที่ 1 กรกฎาคม 2565

### 4) สรุปสถานการณ์น้ำ

สรุปสถานการณ์น้ำในพื้นที่ลุ่มน้ำสาละวิน อยู่ในภาวะปกติ ระดับน้ำในลำน้ำส่วนใหญ่มีแนวโน้มเพิ่มขึ้น



# ระบบติดตามสถานการณ์น้ำทางไกลอัตโนมัติ

ศูนย์ป้องกันวิกฤติน้ำ กรมทรัพยากรน้ำ กระทรวงทรัพยากรธรรมชาติและสิ่งแวดล้อม

180/3 ถนนพระรามที่ 6 ซอย 34 แขวงสามเสนใน เขตพญาไท กรุงเทพมหานคร 10400 โทรศัพท์ 0 2271 6000

<http://tele-salawin.dwr.go.th>



## รายงานสถานการณ์ลุ่มน้ำสาละวิน วันที่ 1 กรกฎาคม 2565

### สรุปรายงานสถานการณ์ฝนลุ่มน้ำสาละวิน

ระบบติดตามสถานการณ์น้ำทางไกลอัตโนมัติ (ลุ่มน้ำสาละวิน) วันศุกร์ ที่ 1 กรกฎาคม 2565

**คำอธิบายสัญลักษณ์**

- ปริมาณฝนปกติ**
  - ปริมาณฝนสะสม 24 ชม. < 35 มม.
  - ใกล้เคียงสถานการณ์
- ปริมาณฝนฟ้าคะนอง(เตรียมพร้อม)**
  - ปริมาณฝนสะสม 24 ชม. < 90 มม.
  - ใกล้เคียงตัวพร้อมรับสถานการณ์
  - เก็บรวบรวมสิ่งของจำเป็น
- ปริมาณฝนเดือนกึ่ง(อพยพ)**
  - ปริมาณฝนสะสม 24 ชม. > 90 มม.
  - ใกล้เคียงตัวพร้อมรับสถานการณ์
  - เก็บรวบรวมสิ่งของจำเป็น

สถานีมีฝนตก 6 สถานี  
 ฝนตกเล็กน้อย 0.1-10.0 มม. 6 สถานี  
 ฝนตกปานกลาง 10.1-35.0 มม. - สถานี  
 ฝนตกหนัก 35.1-90.0 มม. - สถานี  
 ฝนตกหนักมาก 90.1 มม. ขึ้นไป - สถานี

○ ไม่มีฝนตก  
 ● มีฝนตก

| สถานีเตือนภัย | อำเภอ                       | จังหวัด   | ฝน (มม.)   |       |
|---------------|-----------------------------|-----------|------------|-------|
| 1             | สะพานข้ามห้วยแม่สอด         | แม่สอด    | ตาก        | 5.00  |
| 2             | โรงเรียนอนุบาลเทศบาลตำบลพพะ | พพะ       | ตาก        | 9.00  |
| 3             | โรงเรียนบ้านนาปู่ป้อม       | บ้านระพำ  | แม่ฮ่องสอน | 18.50 |
| 4             | สะพานบ้านพาสีราษฎร์         | ป่าเย็บ   | แม่ฮ่องสอน | 36.00 |
| 5             | สะพานข้ามคลองแม่ลาว         | บ้านระพำ  | แม่ฮ่องสอน | 25.50 |
| 6             | สะพานข้ามปางหมู             | เมือง     | แม่ฮ่องสอน | 71.00 |
| 7             | โรงเรียนบ้านป่าลาน          | เมือง     | แม่ฮ่องสอน | 38.00 |
| 8             | สะพานข้ามน้ำยวม             | ขุนยวม    | แม่ฮ่องสอน | 3.00  |
| 9             | สะพานบ้านกวงก่อย            | สบเมย     | แม่ฮ่องสอน | 1.50  |
| 10            | โรงเรียนบ้านแม่ลาน          | สบเมย     | แม่ฮ่องสอน | 2.50  |
| 11            | โรงเรียนชุมชนท่าสองยาง      | ท่าสองยาง | ตาก        | 0.00  |
| 12            | โรงเรียนท่าสองยางวิทยาคม    | ท่าสองยาง | ตาก        | 15.50 |
| 13            | โรงเรียนบ้านขุนห้วยนกแล     | แม่ระมาด  | ตาก        | 9.00  |
| 14            | สะพานข้ามน้ำแม่เสลา         | แม่สอด    | ตาก        | 3.00  |

ศูนย์ป้องกันวิกฤติน้ำ กรมทรัพยากรน้ำ อาคารกรมทรัพยากรน้ำ (ชั้น 11) เลขที่ 180/3 ถนนพระรามที่ 6 ซอย 34 แขวงพญาไท เขตพญาไท กรุงเทพฯ 10400  
 โทรศัพท์ 0 2271 6000 เว็บไซต์ : [mekhala.dwr.go.th](http://mekhala.dwr.go.th) อีเมล : [mekhala@dwr.mail.go.th](mailto:mekhala@dwr.mail.go.th)

### สรุปรายงานสถานการณ์ระดับน้ำลุ่มน้ำสาละวิน

ระบบติดตามสถานการณ์น้ำทางไกลอัตโนมัติ (ลุ่มน้ำสาละวิน) วันศุกร์ ที่ 1 กรกฎาคม 2565

**เกณฑ์ระดับน้ำ**

- วิกฤตน้ำมาก**
  - วิกฤตน้ำมาก = ระดับน้ำสูงตลิ่ง
  - แจ้งเตือนน้ำมาก = ระดับน้ำใกล้ตลิ่ง
  - ปกติ = ระดับน้ำต่ำกว่าตลิ่งมาก
- กรณีน้ำน้อย**
  - ปกติ = ระดับน้ำมากกว่ากึ่งน้ำมาก
  - ฝ้าระวังกึ่งน้ำน้อย = ระดับน้ำใกล้กึ่งน้ำน้อย
  - วิกฤตน้ำน้อย = ระดับน้ำแห้งมาก
- กรณีอื่นๆ**
  - N/A ไม่มีข้อมูล

| สถานีเตือนภัย | อำเภอ                           | จังหวัด   | ระดับน้ำวันนี้ (ม.รทก.) | เกณฑ์ระดับวิกฤต (ม.รทก.) |        |
|---------------|---------------------------------|-----------|-------------------------|--------------------------|--------|
| 1             | สะพานข้ามห้วยแม่สอด             | แม่สอด    | ตาก                     | 205.45                   | 207.69 |
| 2             | สะพานข้ามพาสีราษฎร์             | ป่าเย็บ   | แม่ฮ่องสอน              | 420.66                   | 425.89 |
| 3             | สะพานข้ามคลองแม่ลาว             | บ้านระพำ  | แม่ฮ่องสอน              | 581.31                   | 592.88 |
| 4             | สะพานข้ามปางหมู                 | เมือง     | แม่ฮ่องสอน              | 201.06                   | 203.77 |
| 5             | สะพานข้ามแม่สุริน               | ขุนยวม    | แม่ฮ่องสอน              | 404.61                   | 409.22 |
| 6             | สะพานข้ามน้ำยวม                 | ขุนยวม    | แม่ฮ่องสอน              | 523.28                   | 530.30 |
| 7             | สะพานข้ามน้ำยวม                 | ขุนยวม    | แม่ฮ่องสอน              | 380.04                   | 389.98 |
| 8             | สะพานข้ามคอนพี้ - บ้านห้วยสิงห์ | สบเมย     | แม่ฮ่องสอน              | 179.94                   | 187.76 |
| 9             | สะพานร่วมรักษาบ้านท่าปาด        | แม่ลาน้อย | แม่ฮ่องสอน              | 241.29                   | 248.94 |
| 10            | สะพานบ้านกวงก่อย                | สบเมย     | แม่ฮ่องสอน              | 674.39                   | 677.31 |
| 11            | สะพานบ้านป่าตู่                 | เมือง     | แม่ฮ่องสอน              | 191.02                   | 196.05 |
| 12            | สะพานข้ามน้ำแม่เสลา             | แม่สอด    | ตาก                     | 275.81                   | 287.85 |

\*\*\*สถานการณ์น้ำในแม่น้ำสายหลักและลำน้ำสาขาที่อยู่ในระดับวิกฤตน้ำมาก จำนวน 0 สถานี\*\*\*  
 \*\*\*สถานการณ์น้ำในแม่น้ำสายหลักและลำน้ำสาขาที่อยู่ในระดับแจ้งเตือนน้ำมาก จำนวน 0 สถานี\*\*\*

ศูนย์ป้องกันวิกฤติน้ำ กรมทรัพยากรน้ำ อาคารกรมทรัพยากรน้ำ (ชั้น 11) เลขที่ 180/3 ถนนพระรามที่ 6 ซอย 34 แขวงพญาไท เขตพญาไท กรุงเทพฯ 10400  
 โทรศัพท์ 0 2271 6000 เว็บไซต์ : [mekhala.dwr.go.th](http://mekhala.dwr.go.th) อีเมล : [mekhala@dwr.mail.go.th](mailto:mekhala@dwr.mail.go.th)