

# รายงานสถานการณ์น้ำลุ่มน้ำบางปะกง-ปราจีนบุรี

## วันที่ 3 มีนาคม 2566

### 1) สภาพภูมิอากาศ (ที่มา : กรมอุตุนิยมวิทยา)

#### ลักษณะอากาศทั่วไป

พยากรณ์อากาศ 24 ชั่วโมงข้างหน้า บริเวณความกดอากาศสูงหรือมวลอากาศเย็นกำลังปานกลางระลอกใหม่จากประเทศจีนแผ่ลงมาปกคลุมภาคตะวันออกเฉียงเหนือ ภาคกลาง และภาคตะวันออกของประเทศไทย และทะเลจีนใต้แล้ว ลักษณะเช่นนี้ทำให้บริเวณดังกล่าวมีอุณหภูมิลดลงกับมีลมแรง โดยภาคเหนือและภาคตะวันออกเฉียงเหนือมีอากาศเย็นถึงหนาว ส่วนภาคกลางรวมทั้งกรุงเทพมหานครและปริมณฑล และภาคตะวันออกมีอากาศเย็นในตอนเช้า

สำหรับมรสุมตะวันออกเฉียงเหนือกำลังปานกลางพัดปกคลุมอ่าวไทย และภาคใต้ ทำให้ภาคใต้ตอนล่างยังคงมีฝนฟ้าคะนองเกิดขึ้นได้ ขอให้ประชาชนในบริเวณดังกล่าวระวังอันตรายจากฝนฟ้าคะนอง ส่วนคลื่นลมบริเวณอ่าวไทยตอนล่างมีคลื่นสูงประมาณ 2 เมตร บริเวณที่มีฝนฟ้าคะนองคลื่นสูงมากกว่า 2 เมตร

#### สภาพอากาศภาคตะวันออก

อากาศเย็นในตอนเช้า กับมีลมแรง และอุณหภูมิลดลงอีก 1-2 องศาเซลเซียส อุณหภูมิต่ำสุด 20-24 องศาเซลเซียส อุณหภูมิสูงสุด 32-35 องศาเซลเซียส ลมตะวันออกเฉียงเหนือ ความเร็ว 10-30 กม./ชม. ทะเลมีคลื่นต่ำกว่า 1 เมตร ห่างฝั่งคลื่นสูงประมาณ 1 เมตร

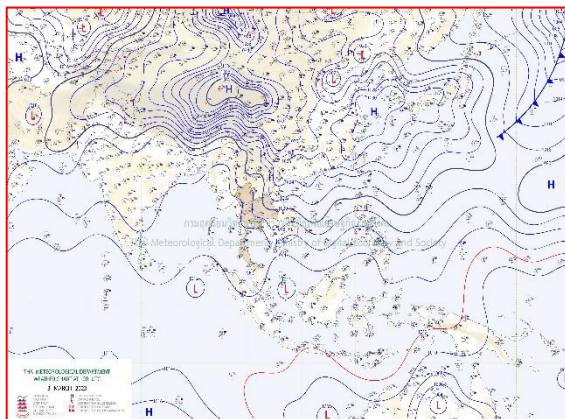

แผนที่อากาศวันที่ 3 มี.ค. 66 เวลา 07.00 น.

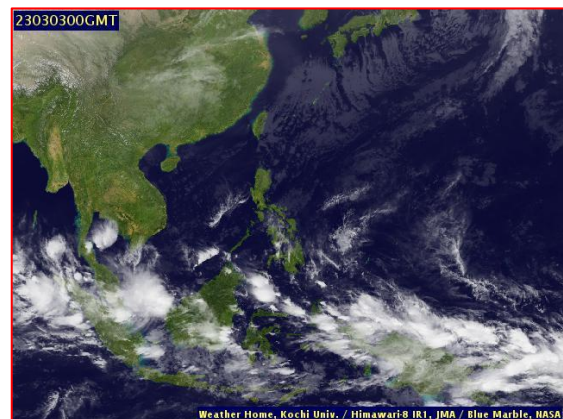

ภาพถ่ายจากดาวเทียมวันที่ 3 มี.ค. 66 เวลา 07.00 น.

### 2) สถานการณ์ฝน

จากข้อมูลสถานการณ์ฝนในพื้นที่ลุ่มน้ำบางปะกง-ปราจีนบุรี ของวันที่ 3 มีนาคม 2566 จากกรมอุตุนิยมวิทยา สถาบันสารสนเทศทรัพยากรน้ำ (องค์การมหาชน) กรมชลประทาน และกรมทรัพยากรน้ำพบว่า ไม่มีฝนตกในพื้นที่

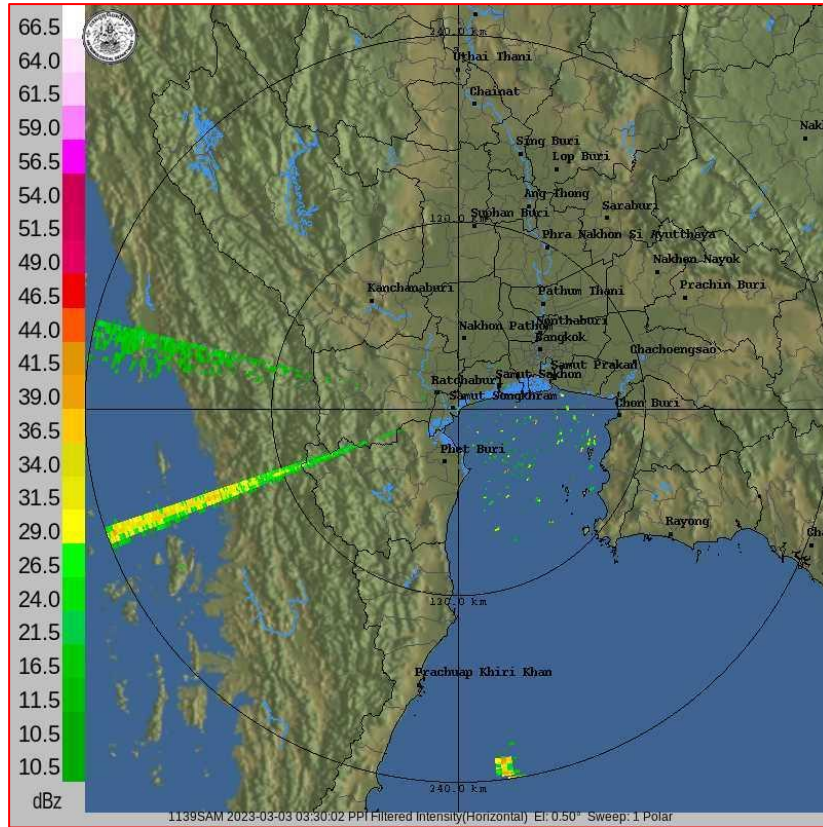

ภาพเรดาร์ตรวจอากาศ “สถานีสมุทรสงคราม”

ณ วันที่ 3 มีนาคม 2566 เวลา 10.30 น.

(ที่มา : กรมอุตุนิยมวิทยา)

### สถานการณ์น้ำฝน

|  |  |
|--|--|
| <p>WRF-ROMS (ThaiGeo), 24-Hour Precipitation, Thailand Model (3x3 km)<br/>02-Mar-2023 19:00 to 03-Mar-2023 19:00 (Bangkok Time)</p> <p>Version: 05.01.C320102.20221201 Initial date 02-Mar-2023 19:00 (Bangkok Time)</p> | <p>WRF-ROMS (ThaiGeo), 24-Hour Precipitation, Thailand Model (3x3 km)<br/>03-Mar-2023 19:00 to 04-Mar-2023 19:00 (Bangkok Time)</p> <p>Version: 05.01.C320102.20221201 Initial date 02-Mar-2023 19:00 (Bangkok Time)</p> |
| <p>แผนที่การคาดการณ์น้ำฝนวันที่ 3 มี.ค. 66</p>   | <p>แผนที่การคาดการณ์น้ำฝนวันที่ 4 มี.ค. 66</p>   |
| <p>WRF-ROMS (ThaiGeo), 24-Hour Precipitation, Thailand Model (3x3 km)<br/>04-Mar-2023 19:00 to 05-Mar-2023 19:00 (Bangkok Time)</p> <p>Version: 05.01.C320102.20221201 Initial date 02-Mar-2023 19:00 (Bangkok Time)</p> | <p>WRF-ROMS, 24-Hour Precipitation, Southeast Asia Model (9x9 km)<br/>05-Mar-2023 19:00 to 06-Mar-2023 19:00 (Bangkok Time)</p> <p>Version: 05.01.C320102.20221201 Initial date 02-Mar-2023 19:00 (Bangkok Time)</p>     |
| <p>แผนที่การคาดการณ์น้ำฝนวันที่ 5 มี.ค. 66</p>   | <p>แผนที่การคาดการณ์น้ำฝนวันที่ 6 มี.ค. 66</p>   |
| <p>WRF-ROMS, 24-Hour Precipitation, Southeast Asia Model (9x9 km)<br/>06-Mar-2023 19:00 to 07-Mar-2023 19:00 (Bangkok Time)</p> <p>Version: 05.01.C320102.20221201 Initial date 02-Mar-2023 19:00 (Bangkok Time)</p>     | <p>WRF-ROMS, 24-Hour Precipitation, Southeast Asia Model (9x9 km)<br/>07-Mar-2023 19:00 to 08-Mar-2023 19:00 (Bangkok Time)</p> <p>Version: 05.01.C320102.20221201 Initial date 02-Mar-2023 19:00 (Bangkok Time)</p>     |
| <p>แผนที่การคาดการณ์น้ำฝนวันที่ 7 มี.ค. 66</p>   | <p>แผนที่การคาดการณ์น้ำฝนวันที่ 8 มี.ค. 66</p>   |
| <p>ที่มา : <a href="http://www.thaiwater.net">www.thaiwater.net</a></p>  |  |
| <p>ผลการคาดการณ์ปริมาณฝนล่วงหน้า</p>   |  |

### 3) ข้อมูลปริมาณน้ำในลำน้ำ

**สถานการณ์น้ำท่า** (27 ก.พ. – 3 มี.ค. 66 ที่มา : กรมชลประทาน เวลา 06.00 น.)

| สถานี   | อำเภอ           | จังหวัด    | ลุ่มน้ำ    | ระดับ                              | จันทร์ | อังคาร | พุธ   | พฤหัสบดี | ศุกร์ | แนว<br>โน้ม<br>(เพิ่ม/<br>ลด) |
|---------|-----------------|------------|------------|------------------------------------|--------|--------|-------|----------|-------|-------------------------------|
|         |                 |            |            | ตลิ่ง(ม.)                          | 27     | 28     | 1     | 2        | 3     |                               |
|         |                 |            |            | ความจุ<br>ลำน้ำ<br>(ลบ.ม./<br>วิ.) | ก.พ.   | ก.พ.   | มี.ค. | มี.ค.    | มี.ค. |                               |
| Kgt.19A | เกาะ<br>จันทร์  | ชลบุรี     | บางปะกง    | 4.8                                | 1.55   | 1.53   | 1.73  | 1.74     | 1.74  | ทรงตัว                        |
|         |                 |            |            | 83.95                              | 0.70   | 0.50   | 2.50  | 2.65     | 2.65  |                               |
| Kgt.30  | เทศบาล<br>เมือง | ฉะเชิงเทรา | บางปะกง    | 1.70                               | *      | *      | 0.86  | *        | *     | *                             |
|         |                 |            |            | -                                  | *      | *      | *     | *        | *     |                               |
| Ny.1B   | เมือง           | นครนายก    | บางปะกง    | 8.81                               | 4.57   | 4.49   | 3.89  | 3.86     | 3.82  | ลดลง                          |
|         |                 |            |            | 263.90                             | 13.40  | 11.80  | 1.45  | 1.30     | 1.10  |                               |
| Ny.3    | บ้านนา          | นครนายก    | บางปะกง    | 6.26                               | 3.86   | 3.85   | 3.84  | 3.83     | 3.83  | ทรงตัว                        |
|         |                 |            |            | 76.40                              | *      | *      | *     | *        | *     |                               |
| Ny.4    | เมือง           | ปราจีนบุรี | บางปะกง    | 3.34                               | 0.26   | 0.26   | 0.25  | 0.25     | 0.25  | ทรงตัว                        |
|         |                 |            |            | 185.00                             | *      | *      | *     | *        | *     |                               |
| Ny.7    | เมือง           | นครนายก    | บางปะกง    | 6.56                               | 4.32   | 4.05   | 3.95  | 3.86     | 3.76  | ลดลง                          |
|         |                 |            |            | -                                  | *      | *      | *     | *        | *     |                               |
| Kgt.1   | เมือง           | ปราจีนบุรี | ปราจีนบุรี | 4.13                               | 0.63   | 0.62   | 0.47  | 0.44     | 0.31  | ลดลง                          |
|         |                 |            |            | 774.00                             | *      | *      | *     | *        | *     |                               |
| Kgt.3   | กบินทร์<br>บุรี | ปราจีนบุรี | ปราจีนบุรี | 8.79                               | 0.92   | 0.90   | 0.89  | 0.87     | 0.89  | เพิ่มขึ้น                     |
|         |                 |            |            | 543.90                             | 21.60  | 21.00  | 20.70 | 20.10    | 20.70 |                               |
| Kgt.6   | ศรีมหา<br>โพธิ  | ปราจีนบุรี | ปราจีนบุรี | 7.10                               | 0.94   | 0.89   | 0.89  | 0.89     | 0.89  | ทรงตัว                        |
|         |                 |            |            | -                                  | *      | *      | *     | *        | *     |                               |
| Kgt.9   | เขา<br>ฉกรรจ์   | สระแก้ว    | ปราจีนบุรี | 10.00                              | 3.77   | 3.78   | 3.79  | 3.65     | 3.80  | เพิ่มขึ้น                     |
|         |                 |            |            | 502.50                             | *      | *      | *     | *        | *     |                               |
| Kgt.10  | เมือง           | สระแก้ว    | ปราจีนบุรี | 11.00                              | 5.67   | 5.62   | 5.68  | 5.64     | 5.69  | เพิ่มขึ้น                     |
|         |                 |            |            | 300.00                             | *      | *      | *     | *        | *     |                               |
| Kgt.13A | กบินทร์<br>บุรี | ปราจีนบุรี | ปราจีนบุรี | 16.17                              | 6.84   | 6.83   | 6.77  | 6.71     | 6.76  | เพิ่มขึ้น                     |
|         |                 |            |            | 420.20                             | *      | *      | *     | *        | *     |                               |
| Kgt.14A | นาดี            | ปราจีนบุรี | ปราจีนบุรี | 7.06                               | 1.15   | 1.15   | 1.14  | 1.14     | 1.13  | ลดลง                          |
|         |                 |            |            | 352.60                             | *      | *      | *     | *        | *     |                               |

หมายเหตุ\* ไม่ได้รับข้อมูล

### 4) สรุป

- สถานการณ์น้ำในลุ่มน้ำบางปะกง อยู่ในภาวะปกติ และระดับน้ำในลำน้ำส่วนใหญ่มีแนวโน้มทรงตัว
- สถานการณ์น้ำในลุ่มน้ำปราจีนบุรี อยู่ในภาวะปกติ และระดับน้ำในลำน้ำส่วนใหญ่มีแนวโน้มเพิ่มขึ้น