

รายงานสถานการณ์ลุ่มน้ำกกและโขงเหนือ วันที่ 12 กันยายน 2566

1) สภาพภูมิอากาศ (ที่มา : กรมอุตุนิยมวิทยา)

สภาพอากาศวันนี้

พยากรณ์อากาศ 24 ชั่วโมงข้างหน้า ร่องมรสุมกำลังปานกลางพาดผ่านตอนบนของภาคเหนือ และประเทศลาวตอนบน เข้าสู่หย่อมความกดอากาศต่ำบริเวณประเทศเวียดนามตอนบน ประกอบกับมรสุมตะวันตกเฉียงใต้กำลังปานกลางพัดปกคลุมทะเลอันดามัน ประเทศไทย และอ่าวไทย ลักษณะเช่นนี้ทำให้ประเทศไทยยังคงมีฝนฟ้าคะนองเกิดขึ้นได้ และมีฝนตกหนักบางแห่ง ขอให้ประชาชนในบริเวณดังกล่าวระวังอันตรายจากฝนตกหนักและฝนที่ตกสะสมซึ่งอาจทำให้เกิดน้ำท่วมฉับพลันและน้ำป่าไหลหลาก โดยเฉพาะพื้นที่ลาดเชิงเขาใกล้ทางน้ำไหลผ่านและพื้นที่ลุ่ม รวมทั้งเพิ่มความระมัดระวังในการสัญจรผ่านบริเวณที่มีฝนฟ้าคะนองในระยะนี้ไว้

สภาพอากาศภาคเหนือ (เวลา 6:00 น.วันนี้ - 6:00 น.วันพรุ่งนี้)

มีฝนฟ้าคะนอง ร้อยละ 80 ของพื้นที่ และมีฝนตกหนักบางแห่งบริเวณจังหวัดแม่ฮ่องสอน เชียงใหม่ เชียงราย ลำพูน ลำปาง ตาก กำแพงเพชร สุโขทัย พิจิตร น่าน อุตรดิตถ์ พิษณุโลก และเพชรบูรณ์ อุณหภูมิต่ำสุด 23-25 องศาเซลเซียส อุณหภูมิสูงสุด 31-34 องศาเซลเซียส ลมแปรปรวน ความเร็ว 10-20 กม./ชม.

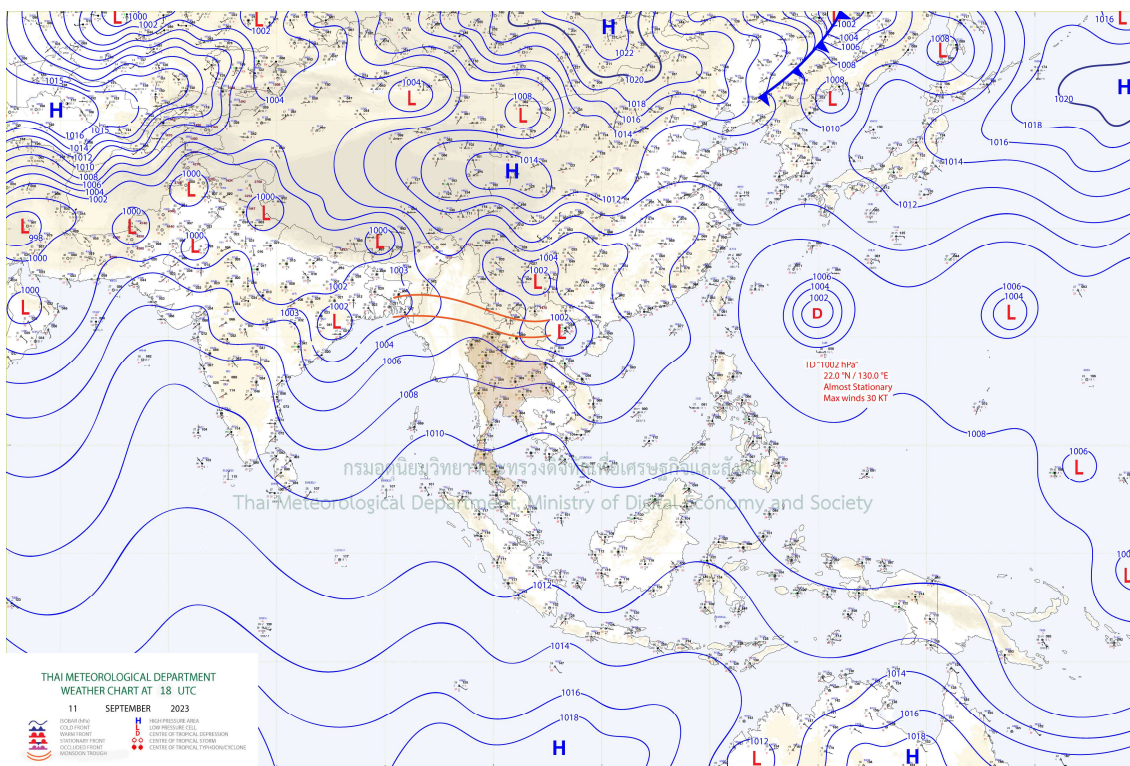

แผนที่อากาศ

รายงานสถานการณ์ลุ่มน้ำกกและโขงเหนือ วันที่ 12 กันยายน 2566

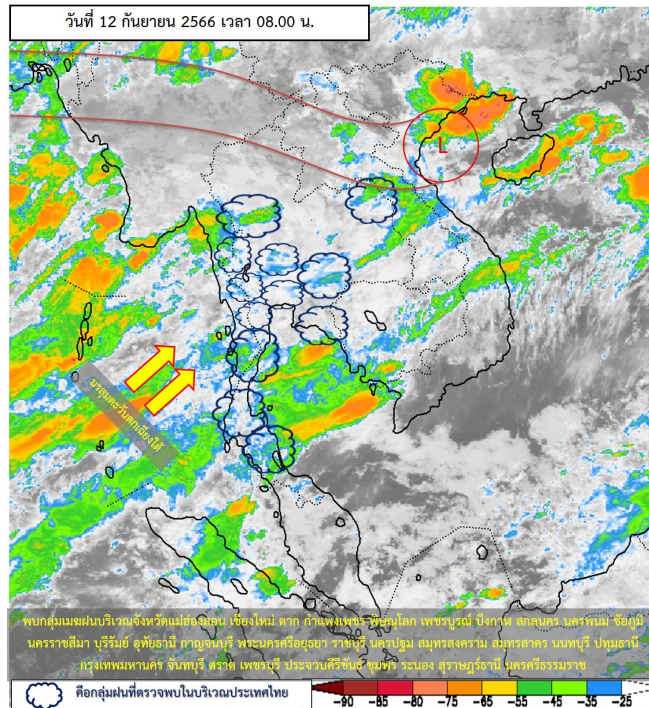

ภาพถ่ายดาวเทียม

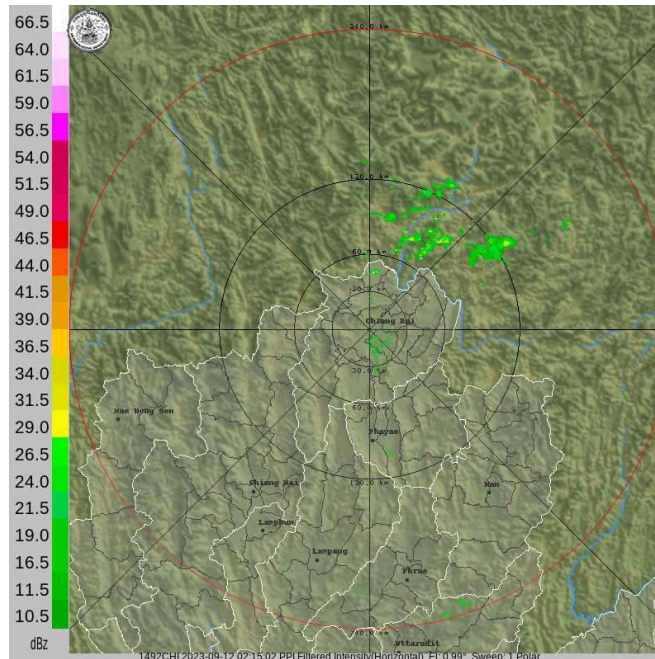

เรดาร์ตรวจอากาศ

ภาพดาวเทียม : พบลูกกลมเมฆฝนบริเวณจังหวัดเชียงราย

ภาพเรดาร์ : เวลา 08.00 น. พบลูกกลมเมฆฝนบริเวณจังหวัดเชียงราย เชียงใหม่ พะเยา ลำพูน ลำปาง แพร่



ระบบติดตามสถานการณ์น้ำทางไกลอัตโนมัติ

กองวิเคราะห์และประเมินสถานการณ์น้ำ กรมทรัพยากรน้ำ กระทรวงทรัพยากรธรรมชาติและสิ่งแวดล้อม

180/3 ถนนพระรามที่ 6 ซอย 34 แขวงสามเสนใน เขตพญาไท กรุงเทพมหานคร 10400 โทรศัพท์ 0 2271 6000

<http://tele-kokkhong.dwr.go.th>



รายงานสถานการณ์ลุ่มน้ำกกและโขงเหนือ วันที่ 12 กันยายน 2566

2) สรุปสถานการณ์ฝน

สรุปสถานการณ์ฝนในพื้นที่ลุ่มน้ำกกและโขงเหนือ จากข้อมูลตรวจวัดปริมาณน้ำฝนของสถานีโทรมาตรของระบบติดตามสถานการณ์น้ำทางไกลอัตโนมัติ กรมทรัพยากรน้ำ สะสม 24 ชั่วโมง ระหว่างวันที่ 10 กันยายน 2566 เวลา 07:00 น. ถึงวันที่ 11 กันยายน 2566 เวลา 07:00 น. และข้อมูลคาดการณ์ปริมาณน้ำฝนสะสม ดังแสดงในตารางนี้

สถานีโทรมาตร	ที่ตั้ง	ปริมาณฝนตรวจวัดสะสม (มม.)			ปริมาณฝนคาดการณ์ล่วงหน้า (มม.)		
		ฝนเมื่อวาน	ฝน 2 วัน	ฝน 3 วัน	วันนี้	1 วัน	2 วัน
โรงเรียนไชยปราการ	ต.หนองบัว อ.ไชยปราการ จ.เชียงใหม่	0.00	26.00	26.00	0.00	0.00	0.00
สะพานพ่อบุญเมืองรามหาราช	ต.แมะยาว อ.เมืองเชียงราย จ.เชียงราย	3.00	10.50	10.50	3.00	0.00	0.00
สะพานบ้านสันมะเค็ด	ต.เวียงกาหลง อ.เวียงป่าเป้า จ.เชียงราย	38.00	25.00	31.50	38.00	0.00	0.00
โรงเรียนอนุบาลดอกคำใต้ (ชุมชนสันช้างหิน)	ต.บุญเกิด อ.ดอกคำใต้ จ.พะเยา	0.00	0.00	0.50	0.00	0.00	0.00
โรงเรียนบ้านร่องป่อ	ต.ดงเจน อ.ภูพานยาว จ.พะเยา	2.00	22.00	28.00	2.00	0.00	0.00
โรงเรียนบ้านหนองบัว	ต.เมืองพาน อ.พาน จ.เชียงราย	3.00	28.50	33.50	3.00	0.00	0.00
สะพานพระธรรมมิกราช	ต.ห้วยลาน อ.ดอกคำใต้ จ.พะเยา	1.00	7.00	7.00	1.00	0.00	0.00
โรงเรียนบ้านห้วยวน (เขียงค่านาคโรวาท)	ต.ห้วยวน อ.เขียงคำ จ.พะเยา	1.50	10.50	11.00	1.50	0.00	0.00
สะพานบ้านป่าช้า	ต.เมืองราย อ.พญาเมืองราย จ.เชียงราย	0.00	0.00	0.00	0.00	0.00	0.00
STN0008 บ้านรวมมิตร	ต.แมะยาว อ.เมืองเชียงราย จ.เชียงราย	12.50	12.50	14.00	0.50	0.00	0.00
STN0012 บ้านดอยช้าง	ต.วาวี อ.แม่อสรวย จ.เชียงราย	12.00	19.00	21.50	10.50	0.00	0.00
STN0013 บ้านห้วยสลัก	ต.ป่าแดด อ.แม่อสรวย จ.เชียงราย	5.00	5.50	13.00	4.50	0.00	0.00
STN0017 บ้านแม่ปูล่าง	ต.เวียง อ.เวียงป่าเป้า จ.เชียงราย	33.50	44.50	45.50	7.00	0.00	0.00
STN0019 บ้านป่าดิ่งงาม	ต.บึงโค้ง อ.เขียงดาว จ.เชียงใหม่	17.50	19.50	19.50	4.00	0.00	0.00
STN0021 บ้านหัวฝาย	ต.ศรีดงเย็น อ.ไชยปราการ จ.เชียงใหม่	7.00	8.00	8.00	6.50	0.00	0.00
STN0023 บ้านหนองหอย	ต.โป่งแยง อ.แม่อริม จ.เชียงใหม่	0.50	10.00	10.00	0.50	0.00	0.00
STN0027 บ้านห้วยป่าซาง	ต.กิตข่าง อ.แม่แตง จ.เชียงใหม่	3.50	23.50	37.00	3.50	0.00	0.00
STN0036 บ้านปางต้นหมอง	ต.มะลิกา อ.แม่อาย จ.เชียงใหม่	2.00	12.00	12.50	2.00	0.00	0.00



ระบบติดตามสถานการณ์น้ำทางไกลอัตโนมัติ

กองวิเคราะห์และประเมินสถานการณ์น้ำ กรมทรัพยากรน้ำ กระทรวงทรัพยากรธรรมชาติและสิ่งแวดล้อม

180/3 ถนนพระรามที่ 6 ซอย 34 แขวงสามเสนใน เขตพญาไท กรุงเทพมหานคร 10400 โทรศัพท์ 0 2271 6000

<http://tele-kokkhong.dwr.go.th>



รายงานสถานการณ์ลุ่มน้ำกกและโขงเหนือ วันที่ 12 กันยายน 2566

สถานีโทรมาตร	ที่ตั้ง	ปริมาณฝนตรวจวัดสะสม (มม.)			ปริมาณฝนคาดการณ์ล่วงหน้า (มม.)		
		ฝนเมื่อวาน	ฝน 2 วัน	ฝน 3 วัน	วันนี้	1 วัน	2 วัน
STN0037 บ้านสันตมวง	ต.มอนจอง อ.อมก๋อย จ.เชียงใหม่	4.50	4.50	9.50	4.50	0.00	0.00
STN0039 บ้านห้วยหลอดูก	ต.แม่ต๋น อ.อมก๋อย จ.เชียงใหม่	5.00	5.00	5.50	5.00	0.00	0.00
STN0041 บ้านมะหินหลวง	ต.อมก๋อย อ.อมก๋อย จ.เชียงใหม่	1.50	4.00	10.00	1.50	0.00	0.00
STN0042 บ้านปางหินฝน	ต.ปางหินฝน อ.แม่แจ่ม จ.เชียงใหม่	3.00	17.50	23.50	1.00	0.00	0.00
STN0043 บ้านแม่แว่น	ต.บอสลี อ.ฮอด จ.เชียงใหม่	4.00	4.00	4.00	4.00	0.00	0.00
STN0046 บ้านห้วยทาน	ต.ปอ อ.เวียงแก่น จ.เชียงราย	1.00	1.00	1.50	1.00	0.00	0.00
STN0047 บ้านแม่แอบ	ต.บ้านแซว อ.เชียงแสน จ.เชียงราย	1.00	5.50	5.50	1.00	0.00	0.00
STN0157 บ้านปางปอย	ต.แมคะ อ.ฝาง จ.เชียงใหม่	2.00	4.00	42.50	2.00	0.00	0.00
STN0180 บ้านลาน	ต.มอนป็น อ.ฝาง จ.เชียงใหม่	1.00	2.00	15.00	1.00	0.00	0.00
STN0192 บ้านป่ายางอาชา	ต.แม่ฟ้าหลวง อ.แม่ฟ้าหลวง จ.เชียงราย	1.00	1.00	1.00	1.00	0.00	0.00
STN0196 บ้านแม่มอญ	ต.ห้วยชมภู อ.เมืองเชียงราย จ.เชียงราย	61.50	62.00	73.00	0.50	0.00	0.00
STN0198 บ้านห้วยกล่า	ต.วาวี อ.แม่อาย จ.เชียงราย	6.00	6.50	12.00	4.50	0.00	0.00
STN0199 บ้านดอยงาม	ต.ท่าก้อ อ.แม่อาย จ.เชียงราย	27.00	35.50	36.50	27.00	0.00	0.00
STN0201 บ้านขุนแจ	ต.แม่แว่น อ.พร้าว จ.เชียงใหม่	1.50	2.00	2.50	1.50	0.00	0.00
STN0202 บ้านปางอิน	ต.ป่าเมี่ยง อ.ดอยสะเก็ด จ.เชียงใหม่	3.50	12.50	13.00	3.50	0.00	0.00
STN0203 บ้านแม่กำปอง	ต.ห้วยแก้ว อ.กิง อ.แม่ออน จ.เชียงใหม่	4.50	20.00	24.50	1.00	0.00	0.00
STN0231 บ้านผาศี (อาชา)	ต.โป่งงาม อ.แม่สาย จ.เชียงราย	28.50	31.00	32.00	1.00	0.00	0.00
STN0234 บ้านผาแตก	ต.ท่าข้าวเปลือก อ.แม่จัน จ.เชียงราย	9.50	11.50	11.50	0.50	0.00	0.00
STN0235 บ้านกิวกาญจน์	ต.ริมโขง อ.เชียงของ จ.เชียงราย	16.50	20.50	21.00	0.50	0.00	0.00
STN0238 บ้านผาตั้ง	ต.ปอ อ.เวียงแก่น จ.เชียงราย	25.50	26.00	27.00	4.50	0.00	0.00
STN0242 บ้านฮวก	ต.ภูซาง อ.ภูซาง จ.พะเยา	2.50	3.50	8.00	1.00	0.00	0.00
STN0252 บ้านขุนกลาง	ต.บ้านหลวง อ.จอมทอง จ.เชียงใหม่	1.50	20.50	21.00	1.50	0.00	0.00
STN0253 บ้านขุนแปะ	ต.บ้านแปะ อ.จอมทอง จ.เชียงใหม่	1.50	6.00	6.50	0.50	0.00	0.00
STN0308 บ้านยางครก	ต.ยางเปียง อ.อมก๋อย จ.เชียงใหม่	4.50	16.50	23.50	1.50	0.00	0.00
STN0312 บ้านขุนลาว	ต.แม่เจดีย์ใหม่ อ.เวียงป่าเป้า จ.เชียงราย	3.00	21.00	21.00	3.00	0.00	0.00



ระบบติดตามสถานการณ์น้ำทางไกลอัตโนมัติ

กองวิเคราะห์และประเมินสถานการณ์น้ำ กรมทรัพยากรน้ำ กระทรวงทรัพยากรธรรมชาติและสิ่งแวดล้อม

180/3 ถนนพระรามที่ 6 ซอย 34 แขวงสามเสนใน เขตพญาไท กรุงเทพมหานคร 10400 โทรศัพท์ 0 2271 6000

<http://tele-kokkhong.dwr.go.th>



รายงานสถานการณ์ลุ่มน้ำกกและโขงเหนือ วันที่ 12 กันยายน 2566

สถานีโทรมาตร	ที่ตั้ง	ปริมาณฝนตรวจวัดสะสม (มม.)			ปริมาณฝนคาดการณ์ล่วงหน้า (มม.)		
		ฝนเมื่อวาน	ฝน 2 วัน	ฝน 3 วัน	วันนี้	1 วัน	2 วัน
STN0314 บ้านปางกลาง	ต.วาวี อ.แม่สรวย จ.เชียงราย	4.50	12.50	22.50	4.50	0.00	0.00
STN0315 บ้านดอยล้าน	ต.วาวี อ.แม่สรวย จ.เชียงราย	13.50	16.50	20.50	3.50	0.00	0.00
STN0362 บ้านบาหรา	ต.ท่าก้อ อ.แม่สรวย จ.เชียงราย	28.00	32.50	37.50	14.50	0.00	0.00
STN0379 บ้านสองพี่น้อง	ต.ริมโขง อ.เชียงของ จ.เชียงราย	14.50	22.00	25.00	1.50	0.00	0.00
STN0384 บ้านราษฎร์ภักดี	ต.ตับเต่า อ.เทิง จ.เชียงราย	1.00	2.50	4.50	1.00	0.00	0.00
STN0389 บ้านสันตันเปา	ต.แม่เงิน อ.เชียงแสน จ.เชียงราย	28.00	29.50	30.50	2.50	0.00	0.00
STN0391 บ้านจอมกิตติ	ต.เวียง อ.เชียงแสน จ.เชียงราย	2.00	6.00	6.00	1.50	0.00	0.00
STN0392 บ้านพญาทองดี	ต.ศรีถ้อย อ.แม่สรวย จ.เชียงราย	13.50	16.00	16.00	6.00	0.00	0.00
STN0314 บ้านปางกลาง	ต.วาวี อ.แม่สรวย จ.เชียงราย	4.50	12.50	22.50	4.50	0.00	0.00
STN0315 บ้านดอยล้าน	ต.วาวี อ.แม่สรวย จ.เชียงราย	13.50	16.50	20.50	3.50	0.00	0.00
STN0393 บ้านห้วยเฮี้ย	ต.ศรีถ้อย อ.แม่สรวย จ.เชียงราย	3.50	5.50	5.50	1.50	0.00	0.00
STN0394 บ้านห้วยน้ำอุ่น	ต.วาวี อ.แม่สรวย จ.เชียงราย	5.50	7.00	14.00	4.00	0.00	0.00
STN0395 บ้านห้วยมะแงง	ต.ป่าแดด อ.แม่สรวย จ.เชียงราย	17.50	21.00	23.00	12.50	0.00	0.00
STN0396 บ้านแม่ลาก	ต.ท่าข้าวเปลือก อ.แม่จัน จ.เชียงราย	59.50	61.00	61.00	0.50	0.00	0.00
STN0398 บ้านห้วยसान	ต.แม่สลองใน อ.แม่ฟ้าหลวง จ.เชียงราย	39.00	39.00	39.00	0.50	0.00	0.00
STN0399 บ้านร่มโพธิ์เงิน	ต.ปอ อ.เวียงแก่น จ.เชียงราย	16.00	20.50	27.00	5.00	0.00	0.00
STN0400 บ้านป่าสักงาม	ต.ดงมหาวัน อ.กึ่งเวียงเชียงรุ้ง จ.เชียงราย	0.50	45.00	56.50	0.50	0.00	0.00
STN0403 บ้านดอนแก้ว	ต.ท่าก้อ อ.แม่สรวย จ.เชียงราย	10.50	13.00	35.50	10.00	0.00	0.00
STN0413 บ้านแม่ละงอง	ต.น้ำแพร่ อ.พร้าว จ.เชียงใหม่	50.50	54.50	61.50	37.50	0.00	0.00
STN0415 บ้านห้วยส้มป่อย	ต.ดอยแก้ว อ.จอมทอง จ.เชียงใหม่	0.50	15.50	15.50	0.50	0.00	0.00
STN0417 บ้านสามสบ	ต.ท่าผา อ.แม่แจ่ม จ.เชียงใหม่	5.00	7.50	8.50	2.00	0.00	0.00
STN0422 บ้านแม่กะเปียง	ต.สะลวง อ.แม่ริม จ.เชียงใหม่	19.50	22.50	22.50	16.00	0.00	0.00
STN0517 บ้านห้วยหมากเอี้ยก	ต.ป่าซาง อ.เวียงเชียงรุ้ง จ.เชียงราย	0.50	11.00	16.50	0.50	0.00	0.00
STN0522 บ้านแม่อ้อใน	ต.แม่่นะ อ.เชียงดาว จ.เชียงใหม่	2.50	4.00	27.00	2.50	0.00	0.00
STN0583 บ้านนาพ่อน	ต.บ่อหลวง อ.ฮอด จ.เชียงใหม่	4.50	51.50	90.50	3.50	0.00	0.00



ระบบติดตามสถานการณ์น้ำทางไกลอัตโนมัติ

กองวิเคราะห์และประเมินสถานการณ์น้ำ กรมทรัพยากรน้ำ กระทรวงทรัพยากรธรรมชาติและสิ่งแวดล้อม

180/3 ถนนพระรามที่ 6 ซอย 34 แขวงสามเสนใน เขตพญาไท กรุงเทพมหานคร 10400 โทรศัพท์ 0 2271 6000

<http://tele-kokkhong.dwr.go.th>



รายงานสถานการณ์ลุ่มน้ำกกและโขงเหนือ วันที่ 12 กันยายน 2566

สถานีโทรมาตร	ที่ตั้ง	ปริมาณฝนตรวจวัดสะสม (มม.)			ปริมาณฝนคาดการณ์ล่วงหน้า (มม.)		
		ฝนเมื่อวาน	ฝน 2 วัน	ฝน 3 วัน	วันนี้	1 วัน	2 วัน
STN0585 บ้านยางแก้ว	ต.อมก๋อย อ.อมก๋อย จ.เชียงใหม่	0.50	55.00	75.00	0.50	0.00	0.00
STN0591 บ้านปางแฟน	ต.ป่าเมี่ยง อ.ดอยสะเก็ด จ.เชียงใหม่	6.00	41.00	52.50	5.50	0.00	0.00
STN0600 บ้านแม่ต๋อบ	ต.โป่งทุ่ง อ.ดอยเต่า จ.เชียงใหม่	6.00	6.00	6.50	0.50	0.00	0.00
STN0604 บ้านห้วยจะคำน	ทต.บึงโค้ง อ.เชียงดาว จ.เชียงใหม่	24.00	26.00	26.00	4.00	0.00	0.00
STN0608 บ้านแม่เตาดิน	ต.ห้วยแก้ว อ.แม่อน จ.เชียงใหม่	3.00	35.00	46.50	3.00	0.00	0.00
STN0609 บ้านโป่งทุ่ง	ต.โป่งทุ่ง อ.ดอยเต่า จ.เชียงใหม่	1.50	1.50	8.50	1.00	0.00	0.00
STN0617 บ้านห้วยน้ำมา	ทต.เวียงสรวย อ.แม่สรวย จ.เชียงราย	18.00	25.00	27.50	14.50	0.00	0.00
STN0619 บ้านขุนเมืองงาม	ทต.ป่าจิว อ.เวียงป่าเป้า จ.เชียงราย	4.50	12.00	25.50	1.00	0.00	0.00
STN0621 บ้านพิทักษ์ไทย	ต.ต๊อบเต่า อ.เทิง จ.เชียงราย	2.50	11.50	18.00	1.00	0.00	0.00
STN0788 บ้านสองธาร	ต.บ้านทับ อ.แม่แจ่ม จ.เชียงใหม่	1.50	19.50	21.50	1.00	0.00	0.00
STN0789 บ้านห้วยโป่งผาลาด	ต.แม่เจดีย์ใหม่ อ.เวียงป่าเป้า จ.เชียงราย	1.50	3.50	3.50	0.50	0.00	0.00
STN0855 บ้านนาหุน	ต.ภูซาง อ.ภูซาง จ.พะเยา	4.00	4.00	9.00	0.50	0.00	0.00
STN0856 บ้านหนองเลา	ต.ภูซาง อ.ภูซาง จ.พะเยา	3.50	5.00	39.50	1.00	0.00	0.00
STN0860 บ้านทุ่งทราย	ต.เวียง อ.เชียงของ จ.เชียงราย	11.50	11.50	12.00	2.00	0.00	0.00
STN0861 บ้านน้ำมาเหนือ	ต.สถาน อ.เชียงของ จ.เชียงราย	2.00	2.50	3.00	2.00	0.00	0.00
STN0862 บ้านหลู	ต.ม่วงยาย อ.เวียงแก่น จ.เชียงราย	1.00	1.00	1.00	1.00	0.00	0.00
STN0863 บ้านดอน	ต.ปอ อ.เวียงแก่น จ.เชียงราย	7.50	7.50	9.50	1.50	0.00	0.00
STN0864 บ้านปางน้ำฮ้าย	ต.ท่าก้อ อ.แม่สรวย จ.เชียงราย	1.50	16.00	23.50	1.00	0.00	0.00
STN0866 บ้านดอนงาม	ต.โชคชัย อ.ดอยหลวง จ.เชียงราย	1.00	59.00	59.00	0.50	0.00	0.00
STN0870 บ้านห้วยเอียน	ต.หลายงาว อ.เวียงแก่น จ.เชียงราย	15.50	16.00	17.00	1.50	0.00	0.00
STN0872 บ้านโป่งน้ำร้อน	ต.ดอยฮาง อ.เมืองเชียงราย จ.เชียงราย	13.00	13.00	32.00	2.50	0.00	0.00
STN0873 บ้านลุง	ต.ศรีดอนชัย อ.เชียงของ จ.เชียงราย	7.00	7.00	7.00	2.00	0.00	0.00
STN0890 บ้านต้นลาน	ต.สบเปิง อ.แม่แตง จ.เชียงใหม่	10.00	23.00	26.50	10.00	0.00	0.00
STN0891 บ้านปางเปา	ต.ซี้เหล็ก อ.แม่แตง จ.เชียงใหม่	3.50	14.50	24.50	2.00	0.00	0.00
STN0892 บ้านสหกรณ์แปลง 5	ต.ป่าตุ่ม อ.พร้าว จ.เชียงใหม่	45.50	53.00	55.00	37.50	0.00	0.00



ระบบติดตามสถานการณ์น้ำทางไกลอัตโนมัติ

กองวิเคราะห์และประเมินสถานการณ์น้ำ กรมทรัพยากรน้ำ กระทรวงทรัพยากรธรรมชาติและสิ่งแวดล้อม

180/3 ถนนพระรามที่ 6 ซอย 34 แขวงสามเสนใน เขตพญาไท กรุงเทพมหานคร 10400 โทรศัพท์ 0 2271 6000

<http://tele-kokkhong.dwr.go.th>



รายงานสถานการณ์ลุ่มน้ำกกและโขงเหนือ วันที่ 12 กันยายน 2566

สถานีโทรมาตร	ที่ตั้ง	ปริมาณฝนตรวจวัดสะสม (มม.)			ปริมาณฝนคาดการณ์ล่วงหน้า (มม.)		
		ฝนเมื่อวาน	ฝน 2 วัน	ฝน 3 วัน	วันนี้	1 วัน	2 วัน
STN0893 บ้านเปียงหลวง	ต.เปียงหลวง อ.เวียงแหง จ.เชียงใหม่	0.50	27.00	50.50	0.50	0.00	0.00
STN0923 บ้านกองซากหลวง	ต.สะเมิงใต้ อ.สะเมิง จ.เชียงใหม่	20.50	42.50	51.50	11.50	0.00	0.00
STN1106 บ้านไชยงาม	ต.แม่แวน อ.พร้าว จ.เชียงใหม่	49.00	55.00	72.50	48.00	0.00	0.00
STN1108 บ้านแม่ดอกแดง	ต.เชิงดอย อ.ดอยสะเก็ด จ.เชียงใหม่	0.50	32.00	36.00	0.50	0.00	0.00
STN1112 บ้านแม่ใจ	ต.บ้านเป้า อ.แม่แตง จ.เชียงใหม่	33.50	39.00	39.00	32.50	0.00	0.00
STN1113 บ้านป่าอิน	ต.บ้านโป่ง อ.พร้าว จ.เชียงใหม่	65.00	69.00	69.00	44.50	0.00	0.00
STN1115 บ้านอังกาย	ต.ยังเมิน อ.สะเมิง จ.เชียงใหม่	1.50	56.00	58.50	1.00	0.00	0.00
STN1120 บ้านห้วยเป้า	ต.ทุ่งข้าวพวง อ.เชียงดาว จ.เชียงใหม่	4.50	6.50	6.50	1.50	0.00	0.00
STN1121 บ้านทุ่งบวักข้าว	ต.แม่บึง อ.พร้าว จ.เชียงใหม่	2.50	6.00	13.50	1.50	0.00	0.00
STN1127 บ้านแม่ปะ	ต.สะเมิงเหนือ อ.สะเมิง จ.เชียงใหม่	12.50	19.00	20.50	11.50	0.00	0.00
STN1129 บ้านแม่โต	ต.บ่อแก้ว อ.สะเมิง จ.เชียงใหม่	9.50	36.00	36.50	0.50	0.00	0.00
STN1142 บ้านแม่ป่ามนอก	ต.บึงโค้ง อ.เชียงดาว จ.เชียงใหม่	5.00	9.50	9.50	5.00	0.00	0.00
STN1146 บ้านดอย	ต.โชคชัย อ.ดอยหลวง จ.เชียงราย	1.50	20.00	20.00	0.50	0.00	0.00
STN1147 บ้านม้งเก่าหลัง	ต.เทอดไทย อ.แม่ฟ้าหลวง จ.เชียงราย	2.00	2.50	19.00	2.00	0.00	0.00
STN1151 บ้านร่องธาร	ต.ศรีดงเย็น อ.ไชยปราการ จ.เชียงใหม่	27.00	32.00	32.00	25.50	0.00	0.00
STN1154 บ้านโป่งนก	ต.บ้านสหกรณ์ อ.แม่อน จ.เชียงใหม่	5.00	14.00	19.50	5.00	0.00	0.00
STN1155 บ้านกองซากน้อย	ต.สะเมิงใต้ อ.สะเมิง จ.เชียงใหม่	27.50	63.50	64.00	3.00	0.00	0.00
STN1156 บ้านใหม่สามัคคี	ต.บึงโค้ง อ.เชียงดาว จ.เชียงใหม่	7.50	10.50	10.50	7.00	0.00	0.00
STN1157 บ้านม่วงคำ	ต.นางแล อ.เมืองเชียงราย จ.เชียงราย	2.50	6.50	8.00	1.00	0.00	0.00
STN1158 บ้านดงขุ่น	ต.ธารทอง อ.พาน จ.เชียงราย	6.00	14.50	21.50	2.00	0.00	0.00
STN1168 บ้านแม่ตะละมั่ง	ต.แม่แดด อ.กัลยาณิวัฒนา จ.เชียงใหม่	1.50	1.50	1.50	0.50	0.00	0.00
STN1171 บ้านร่มไทย	ต.ท่าตอน อ.แม่สาย จ.เชียงใหม่	3.50	4.00	4.00	0.50	0.00	0.00
STN1180 บ้านกัวลม	ต.บ่อหลวง อ.ฮอด จ.เชียงใหม่	3.50	14.50	28.50	3.50	0.00	0.00
STN1304 บ้านป่ากั่ว	ต.ป่าแดด อ.แม่สรวย จ.เชียงราย	4.00	7.50	8.00	2.50	0.00	0.00
STN1308 บ้านปางมะภาค	ต.แม่เจดีย์ อ.เวียงป่าเป้า จ.เชียงราย	2.50	26.50	26.50	1.00	0.00	0.00



ระบบติดตามสถานการณ์น้ำทางไกลอัตโนมัติ

กองวิเคราะห์และประเมินสถานการณ์น้ำ กรมทรัพยากรน้ำ กระทรวงทรัพยากรธรรมชาติและสิ่งแวดล้อม

180/3 ถนนพระรามที่ 6 ซอย 34 แขวงสามเสนใน เขตพญาไท กรุงเทพมหานคร 10400 โทรศัพท์ 0 2271 6000

<http://tele-kokkhong.dwr.go.th>



รายงานสถานการณ์ลุ่มน้ำกกและโขงเหนือ วันที่ 12 กันยายน 2566

สถานีโทรมาตร	ที่ตั้ง	ปริมาณฝนตรวจวัดสะสม (มม.)			ปริมาณฝนคาดการณ์ล่วงหน้า (มม.)		
		ฝนเมื่อวาน	ฝน 2 วัน	ฝน 3 วัน	วันนี้	1 วัน	2 วัน
STN1437 บ้านแม่ชา	ต.แม่่นาจร อ.แม่แจ่ม จ.เชียงใหม่	9.00	27.50	46.50	3.50	0.00	0.00
STN1447 บ้านกองซาง	ต.ยางเปียง อ.อมก๋อย จ.เชียงใหม่	4.50	6.00	33.50	3.50	0.00	0.00
STN1460 บ้านผาลัง	ต.ห้วยชมพู อ.เมืองเชียงราย จ.เชียงราย	12.00	22.50	31.00	1.00	0.00	0.00
STN1461 บ้านขุนสรวย	ต.วาวี อ.แม่สรวย จ.เชียงราย	4.50	37.50	40.50	1.00	0.00	0.00
STN1512 บ้านห้วยसान	ต.สันทราย อ.พร้าว จ.เชียงใหม่	46.00	51.50	52.50	37.50	0.00	0.00
STN1669 บ้านทุ่งหลุก	ต.เชียงดาว อ.เชียงดาว จ.เชียงใหม่	21.50	29.00	31.00	21.50	0.00	0.00
STN1812 บ้านแม่ลาน	ต.ยางเปียง อ.อมก๋อย จ.เชียงใหม่	5.00	7.50	19.00	5.00	0.00	0.00
STN1833 บ้านห้วยแม่ซ้าย	ต.แม่ยาว อ.เมืองเชียงราย จ.เชียงราย	25.50	25.50	30.00	0.50	0.00	0.00
STN1838 บ้านใหม่แม่ยางมัน	ต.ศรีถ้อย อ.แม่สรวย จ.เชียงราย	8.00	8.50	9.00	6.50	0.00	0.00
STN1840 บ้านโป่งกลางน้ำ	ต.วาวี อ.แม่สรวย จ.เชียงราย	6.50	8.50	19.00	4.50	0.00	0.00
STN1841 บ้านจู้จี้	ต.วาวี อ.แม่สรวย จ.เชียงราย	2.00	3.50	4.00	2.00	0.00	0.00
STN1842 บ้านห้วยน้ำเย็น	ต.วาวี อ.แม่สรวย จ.เชียงราย	5.00	8.00	14.00	4.00	0.00	0.00
STN1845 บ้านโป่งหนอง	ต.เวียง อ.เวียงป่าเป้า จ.เชียงราย	1.00	14.00	14.00	1.00	0.00	0.00
STN1847 บ้านป่าดิ่ง	ต.บ้านโป่ง อ.เวียงป่าเป้า จ.เชียงราย	5.00	6.50	6.50	0.50	0.00	0.00
STN1858 บ้านปางถ้ำ	ต.รมเย็น อ.เชียงคำ จ.พะเยา	1.00	12.50	42.00	0.50	0.00	0.00
STN1321 บ้านดอนแก้ว	ต.โรงช้าง อ.ป่าแดด จ.เชียงราย	2.00	4.00	4.00	0.50	0.00	0.00
STN1335 บ้านแม่ฮ้อโน	ต.แม่ฮ้อ อ.พาน จ.เชียงราย	4.00	8.50	19.50	0.50	0.00	0.00
STN1340 บ้านแม่จัวเหนือ	ต.แม่สูก อ.แม่ใจ จ.พะเยา	10.50	54.50	56.00	0.50	0.00	0.00
STN1368 บ้านขวากใต้	ต.ท่าข้าม อ.เวียงแก่น จ.เชียงราย	2.00	2.00	2.00	1.50	0.00	0.00
STN1376 บ้านม่วงชุม	ต.ศรี่ง อ.เชียงของ จ.เชียงราย	8.00	8.00	8.00	0.50	0.00	0.00
STN1436 บ้านปางอู่	ต.แม่ตีก อ.แม่แจ่ม จ.เชียงใหม่	1.50	38.00	47.00	0.50	0.00	0.00

หมายเหตุ : สถานี Early Warning พบสถานีที่มีฝนตก 130 สถานี



ระบบติดตามสถานการณ์น้ำทางไกลอัตโนมัติ

กองวิเคราะห์และประเมินสถานการณ์น้ำ กรมทรัพยากรน้ำ กระทรวงทรัพยากรธรรมชาติและสิ่งแวดล้อม
180/3 ถนนพระรามที่ 6 ซอย 34 แขวงสามเสนใน เขตพญาไท กรุงเทพมหานคร 10400 โทรศัพท์ 0 2271 6000
<http://tele-kokkhong.dwr.go.th>



รายงานสถานการณ์ลุ่มน้ำกกและโขงเหนือ วันที่ 12 กันยายน 2566

3) สรุประดับน้ำรายวัน

สรุปสถานการณ์น้ำในพื้นที่ลุ่มน้ำกกและโขงเหนือ จากข้อมูลตรวจวัดระดับน้ำของสถานีโทรมาตรโครงการพัฒนาระบบพยากรณ์และเตือนภัยทรัพยากรน้ำ กรมทรัพยากรน้ำ ณ เวลา 07:00 น. ของวันที่ 27 มีนาคม 2566 และข้อมูลระดับน้ำคาดการณ์จากแบบจำลองคณิตศาสตร์ ดังแสดงในตารางนี้

สถานีโทรมาตร	ที่ตั้ง	ระดับเดือนกุมภาพันธ์ (ม.รทก.)	ข้อมูลระดับน้ำตรวจวัด		ระดับน้ำคาดการณ์ล่วงหน้า (ม.รทก.)			
			เมื่อวาน	วันนี้	1 วัน	2 วัน	3 วัน	แนวโน้ม
TC030227 สะพานบ้านสบมาว	ต.เวียง อ.ฝาง จ.เชียงใหม่	465.76	462.18	462.37	462.44	462.47	462.48	เพิ่มขึ้น ▲
TC030113 สะพานมิตรภาพแม่หนาว-ท่าตอน	ต.แม่หนาว อ.แม่สาย จ.เชียงใหม่	445.58	439.31	439.28	439.26	439.25	439.24	คงที่ ▶
TC030114 สะพานพ่อนมิ่งรายมหาสาร	ต.แม่อาย อ.เมืองเชียงราย จ.เชียงราย	400.94	394.22	394.26	394.28	394.29	394.30	คงที่ ▶
TC030317 สะพานบ้านสันมะเค็ด	ต.เวียงกาหลง อ.เวียงป่าเป้า จ.เชียงราย	561.04	555.43	555.87	556.02	556.07	556.09	เพิ่มขึ้น ▲
TC030318 สะพานบ้านป่ารวก	ต.ธารทอง อ.พาน จ.เชียงราย	424.53	416.63	416.83	416.90	416.93	416.94	เพิ่มขึ้น ▲
TC030115 สะพานสบกก	ต.บ้านแซว อ.เชียงแสน จ.เชียงราย	365.03	359.63	359.72	359.76	359.78	359.79	เพิ่มขึ้น ▲
TC020512 สะพานพระธรรมมิกราช	ต.ห้วยลาน อ.ดอกคำใต้ จ.พะเยา	376.45	372.90	372.99	373.03	373.05	373.06	เพิ่มขึ้น ▲
TC020805 สะพานบ้านป่าข่า	ต.เม็ญราย อ.พญาเม็ญราย จ.เชียงราย	359.18	353.81	353.81	353.81	353.81	353.81	คงที่ ▶
TC020903 สะพานบ้านหลายงาว	ต.หลายงาว อ.เวียงแก่น จ.เชียงราย	361.50	358.61	358.62	358.63	358.64	358.65	คงที่ ▶
TC020309 สะพานบ้านแม่คำสบเป็น	ต.แม่คำ อ.แม่จัน จ.เชียงราย	402.95	396.69	396.83	396.88	396.90	396.91	เพิ่มขึ้น ▲



ระบบติดตามสถานการณ์น้ำทางไกลอัตโนมัติ

กองวิเคราะห์และประเมินสถานการณ์น้ำ กรมทรัพยากรน้ำ กระทรวงทรัพยากรธรรมชาติและสิ่งแวดล้อม
180/3 ถนนพระรามที่ 6 ซอย 34 แขวงสามเสนใน เขตพญาไท กรุงเทพมหานคร 10400 โทรศัพท์ 0 2271 6000
<http://tele-kokkhong.dwr.go.th>



รายงานสถานการณ์ลุ่มน้ำกกและโขงเหนือ วันที่ 12 กันยายน 2566

TC030227 สะพานบ้านสบมาว

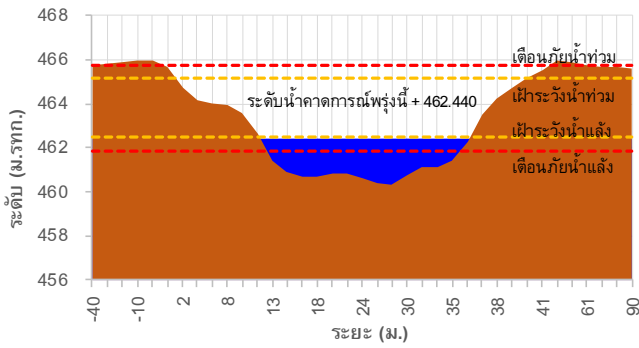

TC030113 สะพานมิตรภาพแม่น้ำโขง-ท่าดอน

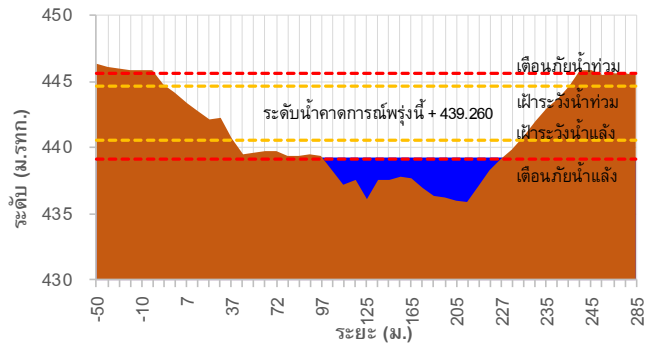

TC030114 สะพานพ่อขุนเม็งรายมหาราช

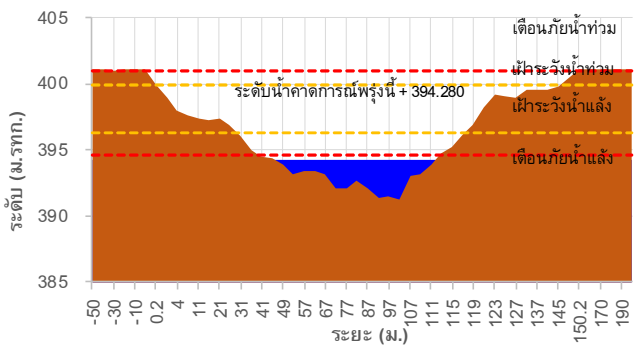

TC030317 สะพานบ้านสันมะเค็ด

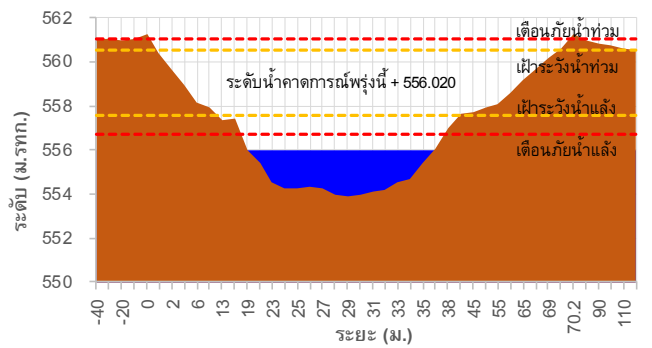

TC030318 สะพานบ้านป่ารวก

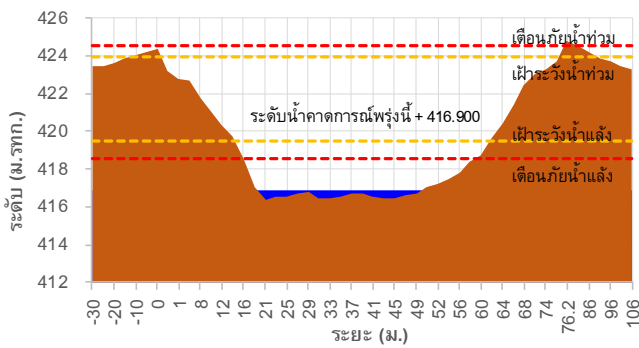

TC030115 สะพานสบกก

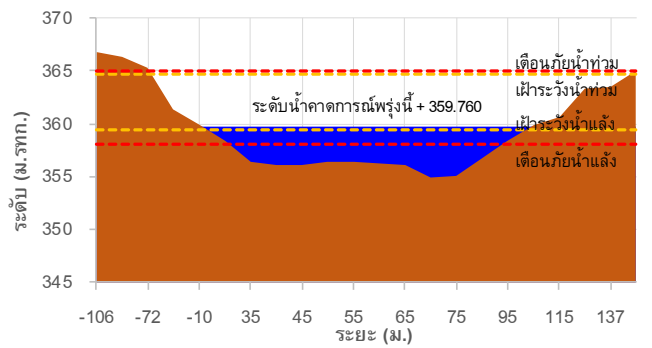

รายงานสถานการณ์ลุ่มน้ำกกและโขงเหนือ วันที่ 12 กันยายน 2566

TC020512 สะพานพระธรรมมิกราช

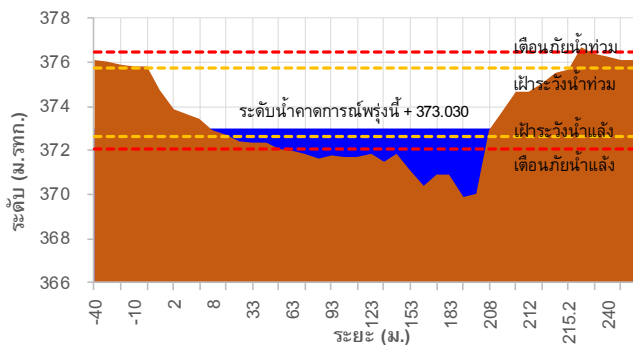

TC020805 สะพานบ้านป่าข่า

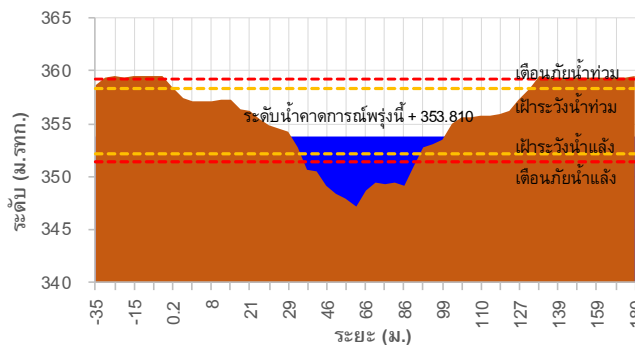

TC020903 สะพานบ้านหลายงาว

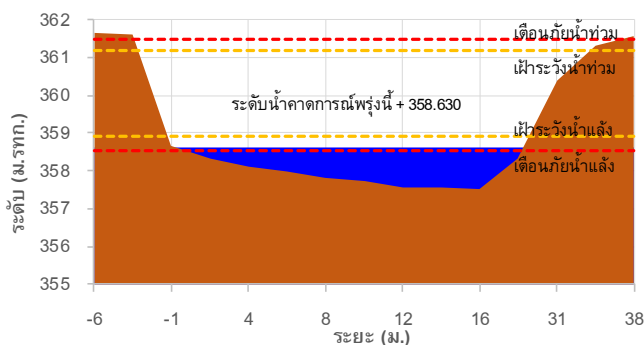

TC020309 สะพานบ้านแม่คำสบบเป็น

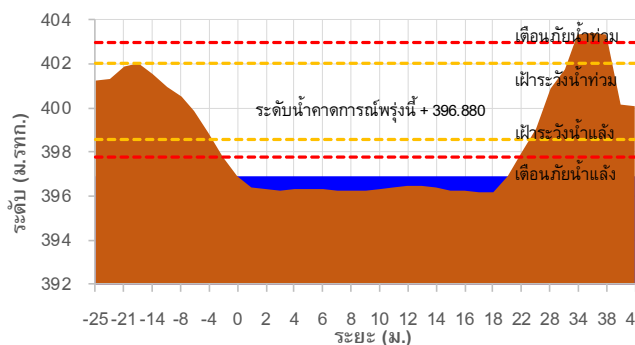

TC030227 สะพานบ้านสบมาว ต.เวียง อ.ฝาง จ.เชียงใหม่

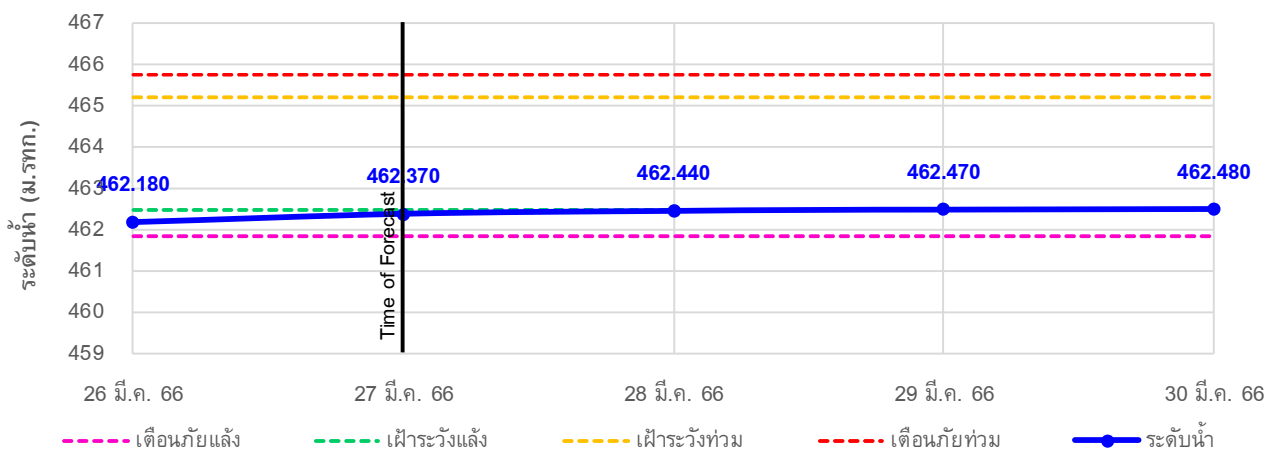

รายงานสถานการณ์ลุ่มน้ำกกและโขงเหนือ วันที่ 12 กันยายน 2566

TC030113 สะพานมิตรภาพแม่น้ำวาง-ท่าดอน ต.แม่ปาง อ.แม่เมาะ จ.เชียงใหม่

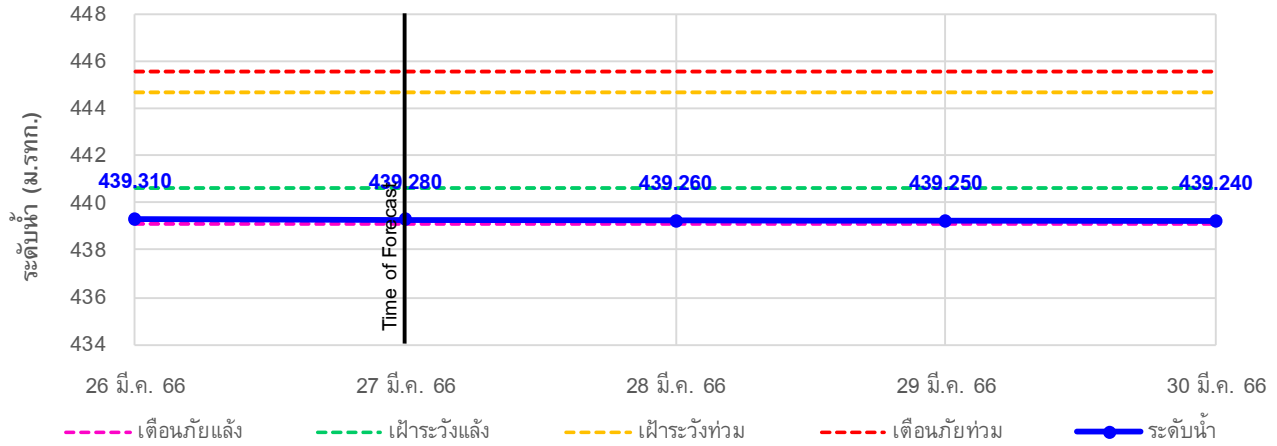

TC030114 สะพานพ่อนเมืองรายมหาราช ต.แม่ยาว อ.เมืองเชียงราย จ.เชียงราย

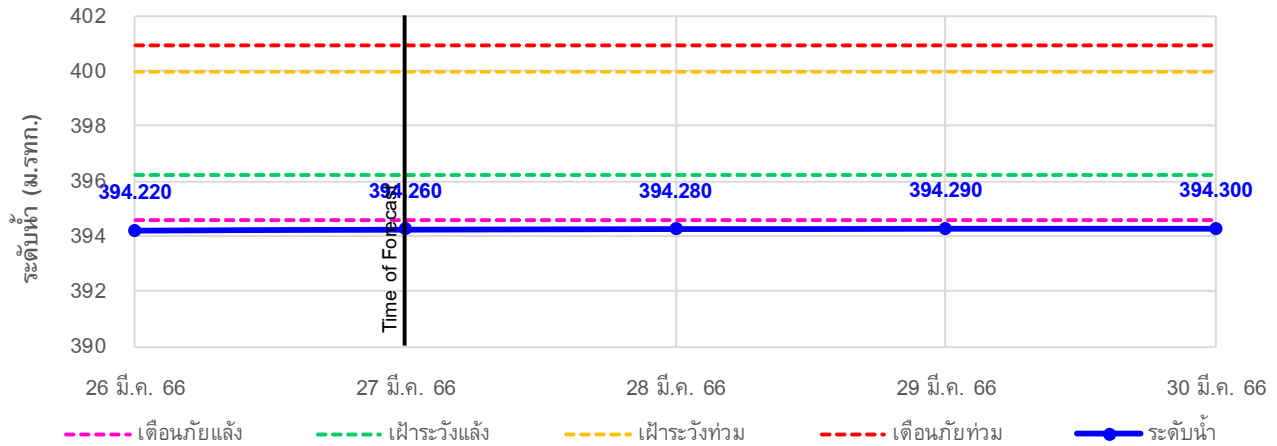

TC030317 สะพานบ้านสันมะเค็ด ต.เวียงกาหลง อ.เวียงป่าเป้า จ.เชียงราย

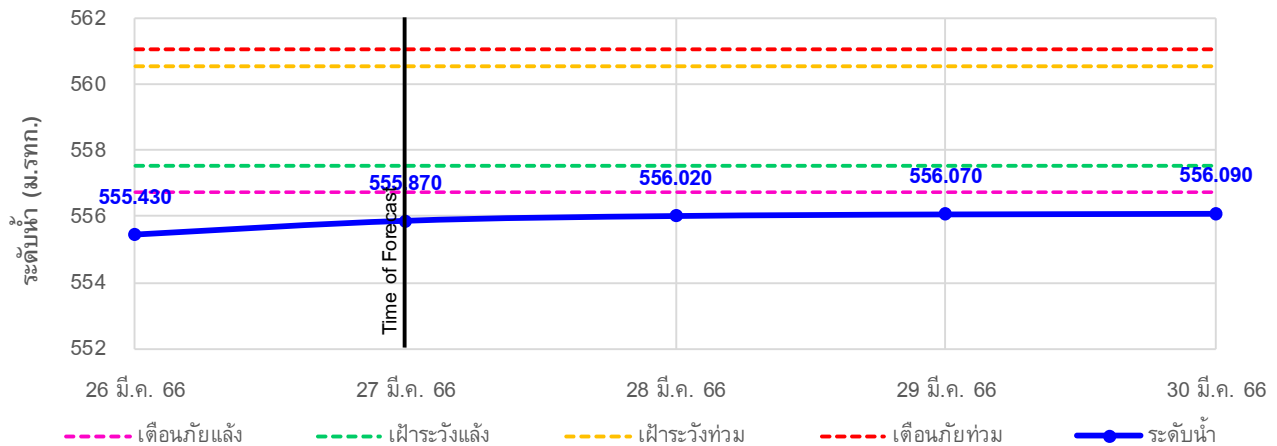

รายงานสถานการณ์ลุ่มน้ำกกและโขงเหนือ วันที่ 12 กันยายน 2566

TC030318 สะพานบ้านป่ารก ต.ธารทอง อ.พาน จ.เชียงราย

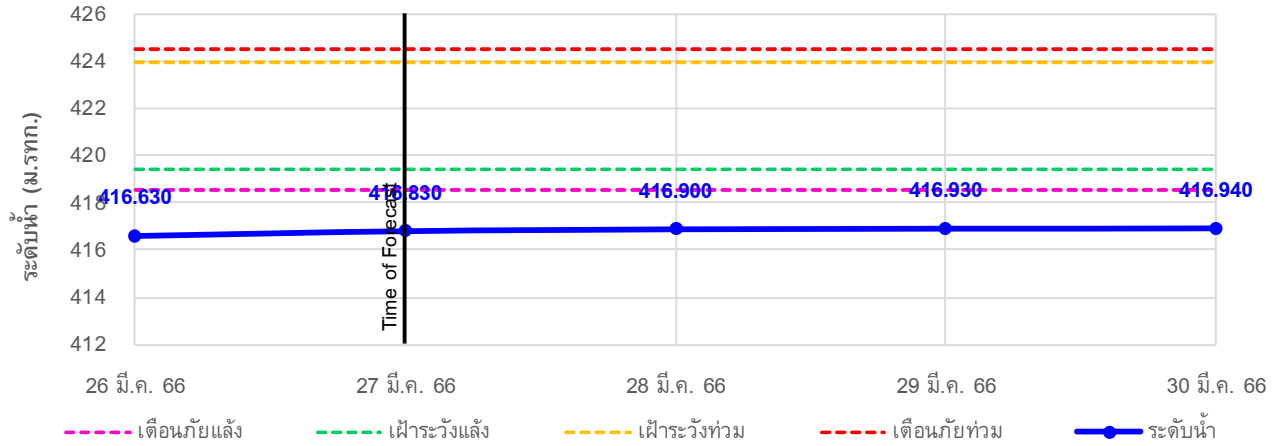

TC030115 สะพานสบกก ต.บ้านแซว อ.เชียงแสน จ.เชียงราย

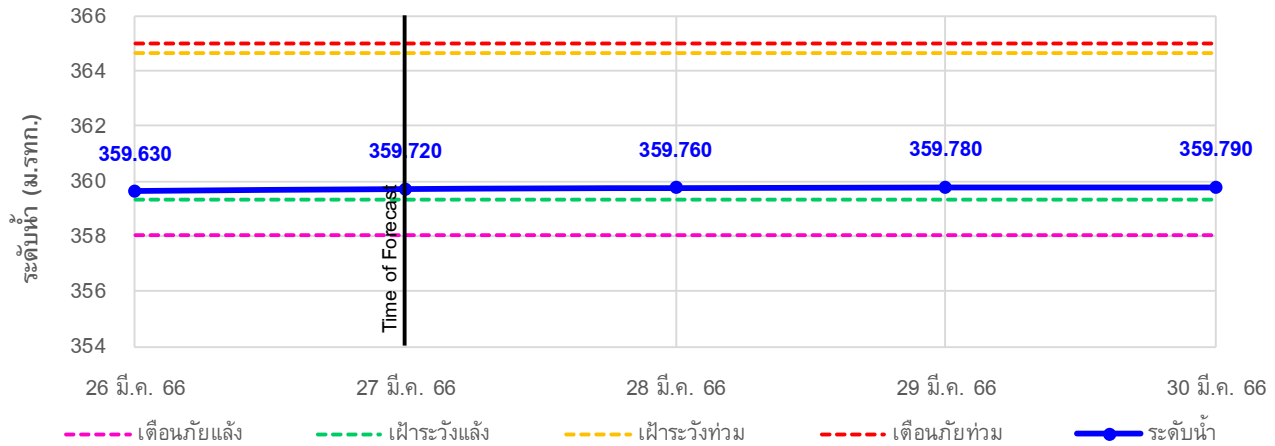

TC020512 สะพานพระธรรมมิกราช ต.ห้วยลาน อ.ดอกคำใต้ จ.พะเยา

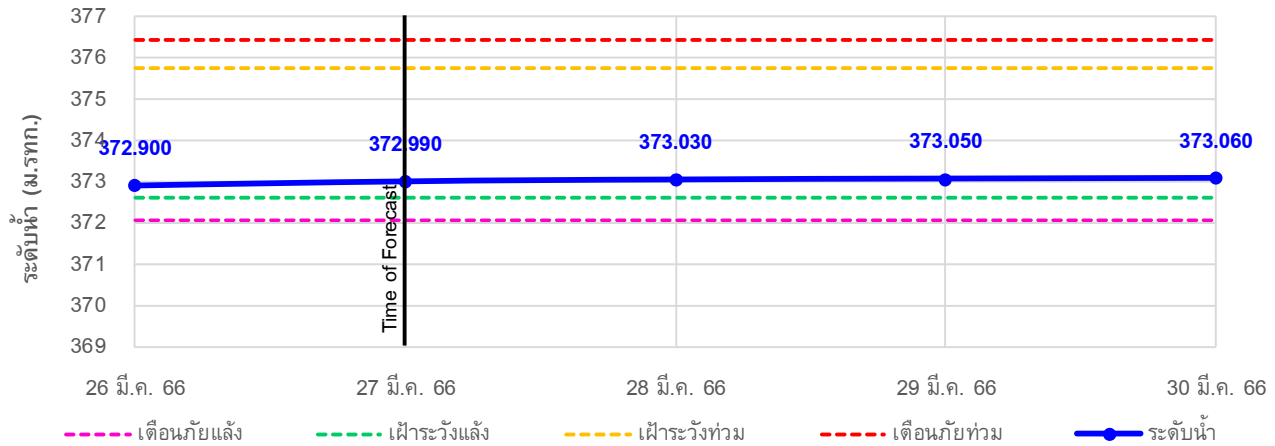



ระบบติดตามสถานการณ์น้ำทางไกลอัตโนมัติ

กองวิเคราะห์และประเมินสถานการณ์น้ำ กรมทรัพยากรน้ำ กระทรวงทรัพยากรธรรมชาติและสิ่งแวดล้อม
180/3 ถนนพระรามที่ 6 ซอย 34 แขวงสามเสนใน เขตพญาไท กรุงเทพมหานคร 10400 โทรศัพท์ 0 2271 6000
<http://tele-kokkhong.dwr.go.th>



รายงานสถานการณ์ลุ่มน้ำกกและโขงเหนือ วันที่ 12 กันยายน 2566

รายงานสถานการณ์ลุ่มน้ำกกและโขงเหนือ วันที่ 12 กันยายน 2566

TC020805 สะพานบ้านป่าช้า ต.เมืองราย อ.พญาเม็งราย จ.เชียงราย

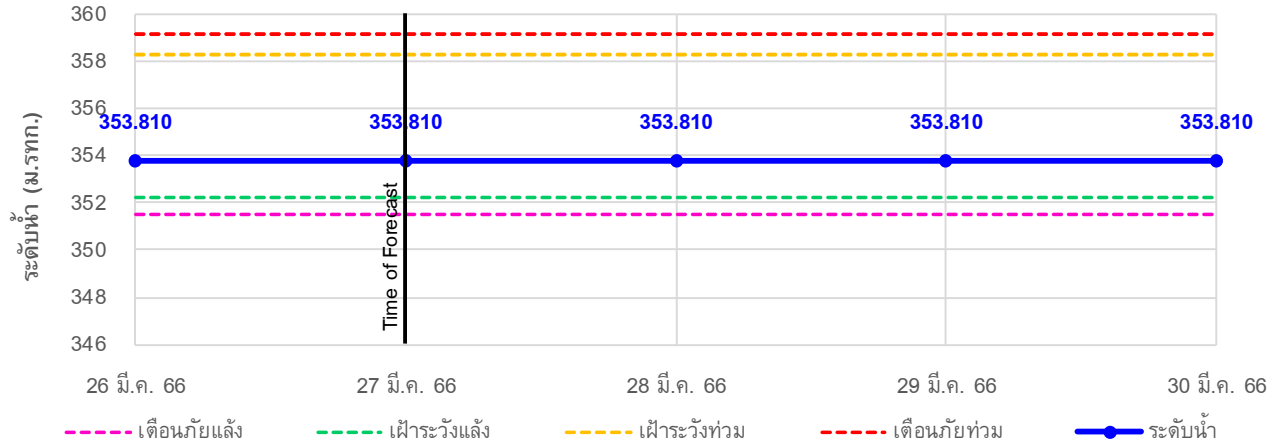

TC020903 สะพานบ้านหลายงาว ต.หลายงาว อ.เวียงแก่น จ.เชียงราย

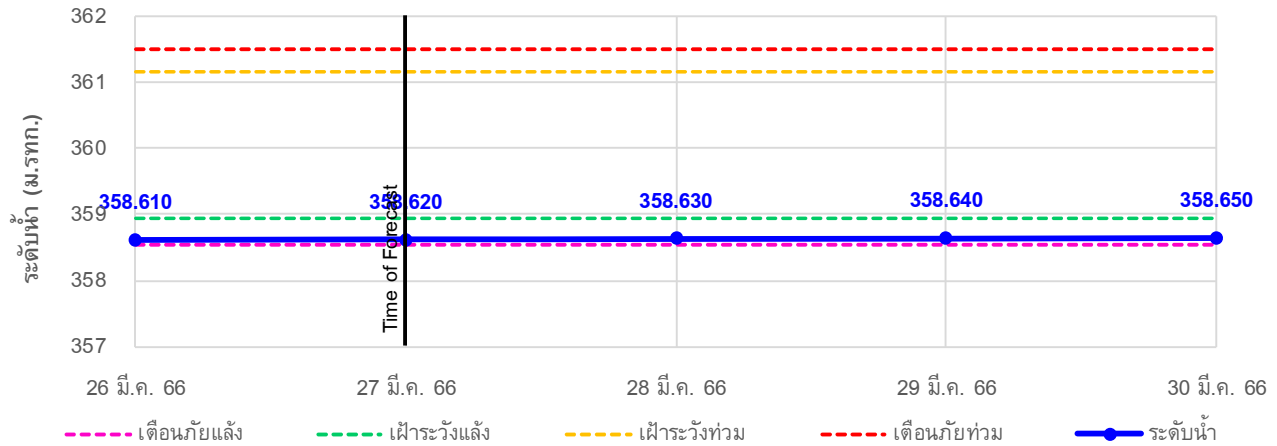

TC020309 สะพานบ้านแม่คำสบเป็น ต.แม่คำ อ.แม่จัน จ.เชียงราย

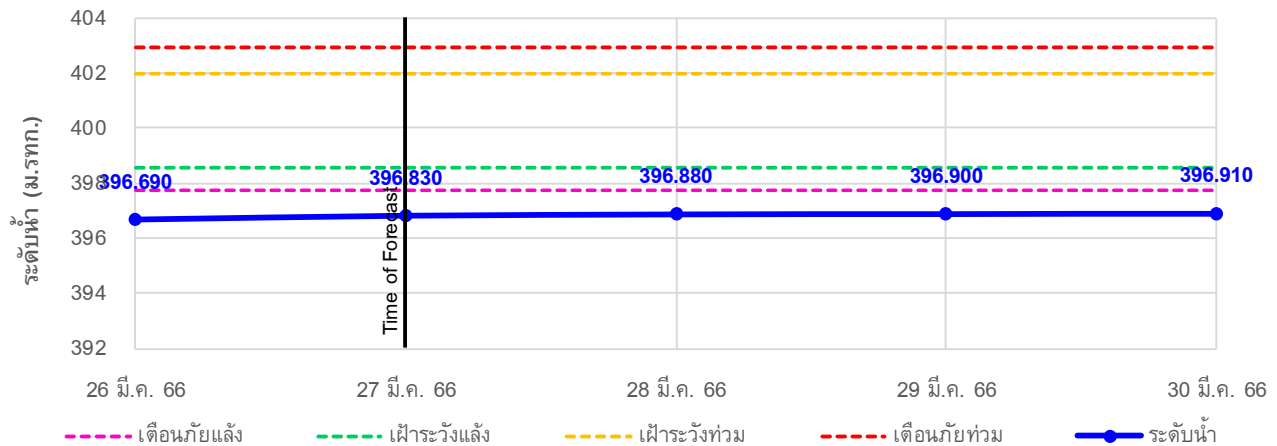



ระบบติดตามสถานการณ์น้ำทางไกลอัตโนมัติ

กองวิเคราะห์และประเมินสถานการณ์น้ำ กรมทรัพยากรน้ำ กระทรวงทรัพยากรธรรมชาติและสิ่งแวดล้อม
180/3 ถนนพระรามที่ 6 ซอย 34 แขวงสามเสนใน เขตพญาไท กรุงเทพมหานคร 10400 โทรศัพท์ 0 2271 6000
<http://tele-kokkhong.dwr.go.th>



รายงานสถานการณ์ลุ่มน้ำกกและโขงเหนือ วันที่ 12 กันยายน 2566

4) สรุปสถานการณ์น้ำ

สรุปสถานการณ์น้ำในพื้นที่ลุ่มน้ำกกและโขงเหนือ พบว่า สถานีสะพานมิตรภาพแม่, นางวาง-ท่าตอน, สะพานพ่อขุนเม็งรายมหาราช, สะพานบ้านสันมะเค็ด, สะพานบ้านป่ารวก, สะพานบ้านแม่คำสบป็น (5 สถานี) อยู่ในสภาวะเตือนภัยน้ำแล้ง โดยระดับน้ำในลำน้ำส่วนใหญ่มีแนวโน้มคงที่

