

รายงานสถานการณ์ลุ่มน้ำกกและโขงเหนือ วันที่ 19 กันยายน 2566

1) สภาพภูมิอากาศ (ที่มา : กรมอุตุนิยมวิทยา)

สภาพอากาศวันนี้

พยากรณ์อากาศ 24 ชั่วโมงข้างหน้า ร่องมรสุมเลื่อนขึ้นไปพาดผ่านภาคเหนือตอนบนและประเทศลาวตอนบน เข้าสู่หย่อมความกดอากาศต่ำบริเวณชายฝั่งประเทศเวียดนามตอนบน ในขณะที่มรสุมตะวันตกเฉียงใต้พัดปกคลุมทะเลอันดามัน ภาคตะวันออกเฉียงเหนือตอนล่าง ภาคกลาง ภาคตะวันออก ภาคใต้ และอ่าวไทย ลักษณะเช่นนี้ทำให้ประเทศไทยยังคงมีฝนตกหนักบางแห่งในภาคเหนือ ภาคตะวันออกเฉียงเหนือ ภาคตะวันออก ภาคกลางรวมทั้งกรุงเทพมหานครและปริมณฑล สำหรับคลื่นลมบริเวณทะเลอันดามันตอนบน ตั้งแต่จังหวัดระนองขึ้นมาคลื่นสูง 1-2 เมตร บริเวณที่มีฝนฟ้าคะนองคลื่นสูงมากกว่า 2 เมตร ส่วนทะเลอันดามันตั้งแต่จังหวัดพังงาลงไปและอ่าวไทยมีคลื่นสูงประมาณ 1 เมตร บริเวณที่มีฝนฟ้าคะนองคลื่นสูง 1-2 เมตร

สภาพอากาศภาคเหนือ (เวลา 6:00 น.วันนี้ - 6:00 น.วันพรุ่งนี้)

มีฝนฟ้าคะนอง ร้อยละ 70 ของพื้นที่ และมีฝนตกหนักบางแห่งบริเวณจังหวัดแม่ฮ่องสอน เชียงใหม่ เชียงราย ลำพูน ลำปาง น่าน พะเยา แพร่ และตาก อุณหภูมิต่ำสุด 23-24 องศาเซลเซียส อุณหภูมิสูงสุด 29-33 องศาเซลเซียสลมแปรปรวน ความเร็ว 10-20 กม./ชม.

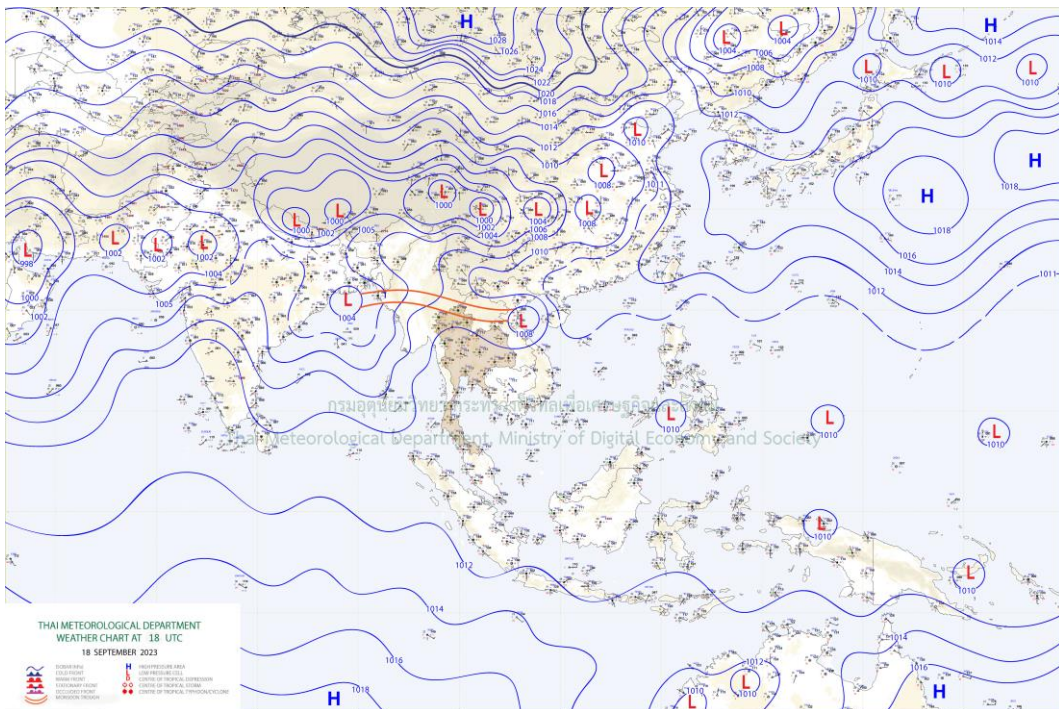

แผนที่อากาศ

รายงานสถานการณ์ลุ่มน้ำกกและโขงเหนือ วันที่ 19 กันยายน 2566

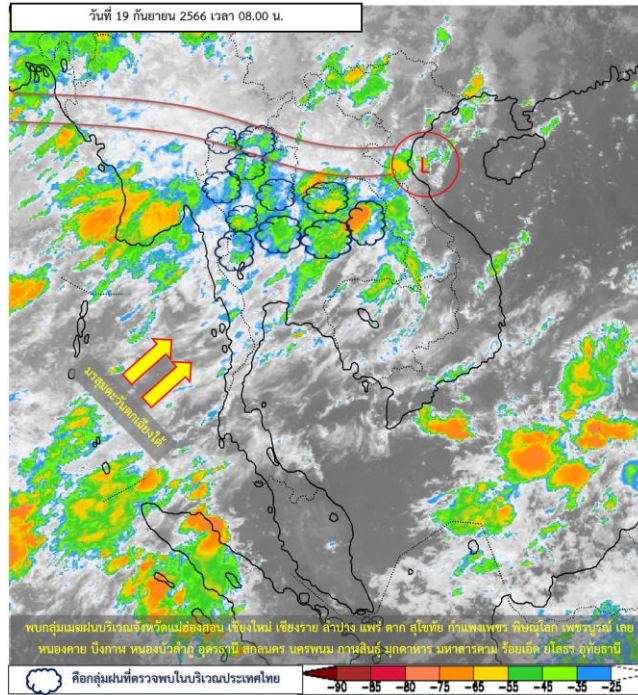

ภาพถ่ายดาวเทียม

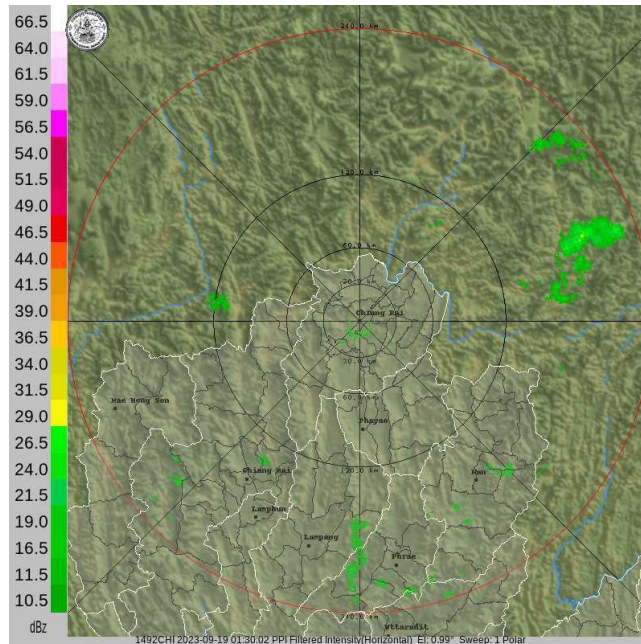

เรดาร์ตรวจอากาศ

ภาพดาวเทียม : พบกลุ่มเมฆฝนบริเวณจังหวัดแม่ฮ่องสอน เชียงใหม่ เชียงราย ลำปาง แพร่ ตาก สุโขทัย กำแพงเพชร พิษณุโลก เพชรบูรณ์ เลย หนองคาย บึงกาฬ หนองบัวลำภู อุดรธานี สกลนคร นครพนม กาฬสินธุ์ มุกดาหาร มหาสารคาม ร้อยเอ็ด ยโสธร อุทัยธานี

ภาพเรดาร์ : เวลา 08.00 น. พบกลุ่มเมฆฝนบริเวณจังหวัดน่าน เชียงราย เชียงใหม่ แพร่



ระบบติดตามสถานการณ์น้ำทางไกลอัตโนมัติ

กองวิเคราะห์และประเมินสถานการณ์น้ำ กรมทรัพยากรน้ำ กระทรวงทรัพยากรธรรมชาติและสิ่งแวดล้อม
180/3 ถนนพระรามที่ 6 ซอย 34 แขวงสามเสนใน เขตพญาไท กรุงเทพมหานคร 10400 โทรศัพท์ 0 2271 6000
<http://tele-kokkhong.dwr.go.th>



รายงานสถานการณ์ลุ่มน้ำกกและโขงเหนือ วันที่ 19 กันยายน 2566

2) สรุปสถานการณ์ฝน

สรุปสถานการณ์ฝนในพื้นที่ลุ่มน้ำกกและโขงเหนือ จากข้อมูลตรวจวัดปริมาณน้ำฝนของสถานีโทรมาตรของระบบติดตามสถานการณ์น้ำทางไกลอัตโนมัติ กรมทรัพยากรน้ำ สະสม 24 ชั่วโมง ระหว่างวันที่ 18 กันยายน 2566 เวลา 07:00 น. ถึงวันที่ 19 กันยายน 2566 เวลา 07:00 น. และข้อมูลคาดการณ์ปริมาณน้ำฝนสะสม ดังแสดงในตารางนี้

สถานีโทรมาตร	ที่ตั้ง	ปริมาณฝนตรวจวัดสะสม (มม.)			ปริมาณฝนคาดการณ์ล่วงหน้า (มม.)		
		ฝนเมื่อวาน	ฝน 2 วัน	ฝน 3 วัน	วันนี้	1 วัน	2 วัน
TC030226 โรงเรียนไชยปราการ	ต.หนองบัว อ.ไชยปราการ จ.เชียงใหม่	28.00	1.50	27.50	28.00	0.00	0.00
TC030114 สะพานพ้อขุนเม็งรายมหาราช	ต.แม่ยาว อ.เมืองเชียงราย จ.เชียงราย	0.50	3.00	4.00	0.50	0.00	0.00
TC030317 สะพานบ้านสันมะเค็ด	ต.เวียงกาหลง อ.เวียงป่าเป้า จ.เชียงราย	25.00	59.00	67.00	25.00	0.00	0.00
TC020510 โรงเรียนอนุบาลดอกคำใต้	ต.บุญเกิด อ.ดอกคำใต้ จ.พะเยา	0.00	0.00	0.00	0.00	0.00	0.00
TC020511 โรงเรียนบ้านร่องป่อ	ต.ดงเจน อ.ภูกามยาว จ.พะเยา	24.50	2.50	22.50	24.50	0.00	0.00
TC020603 โรงเรียนบ้านหนองบัว	ต.เมืองพาน อ.พาน จ.เชียงราย	24.50	16.00	27.00	24.50	0.00	0.00
TC020512 สะพานพระธรรมมิกราช	ต.ห้วยลาน อ.ดอกคำใต้ จ.พะเยา	8.00	1.00	7.00	8.00	0.00	0.00
TC020705 โรงเรียนบ้านห้วยวน	ต.ห้วยวน อ.เชียงคำ จ.พะเยา	68.50	2.50	7.00	68.50	0.00	0.00
TC020805 สะพานบ้านป่าซ่า	ต.เม็งราย อ.พญาเม็งราย จ.เชียงราย	0.00	0.00	0.00	0.00	0.00	0.00
TC020309 สะพานบ้านแม่คำสบเปิง	ต.แม่คำ อ.แม่จัน จ.เชียงราย	8.50	2.50	3.00	8.50	0.00	0.00
STN0001 บ้านห้วยเฮียน	ต.เวียง อ.ฝาง จ.เชียงใหม่	20.50	26.50	36.50	19.50	0.00	0.00
STN0009 บ้านปางสา	ต.ป่าตึง อ.แม่จัน จ.เชียงราย	58.50	84.00	132.50	58.00	0.00	0.00
STN0013 บ้านห้วยสลัก	ต.ป่าแดด อ.แม่สรวย จ.เชียงราย	26.00	45.50	70.50	22.00	0.00	0.00
STN0014 บ้านแม่ปอน	ต.บ้านหลวง อ.จอมทอง จ.เชียงใหม่	9.50	15.50	42.50	5.50	0.00	0.00
STN0017 บ้านแม่ปูล่าง	ต.เวียง อ.เวียงป่าเป้า จ.เชียงราย	17.00	65.00	99.00	7.00	0.00	0.00
STN0018 บ้านห้วยยาบ	ต.ทาเหนือ อ.แม่อน จ.เชียงใหม่	6.00	9.00	21.00	2.00	0.00	0.00
STN0019 บ้านป่าตึงงาม	ต.ปิงโค้ง อ.เชียงดาว จ.เชียงใหม่	10.00	13.50	20.50	10.00	0.00	0.00
STN0021 บ้านหัวฝาย	ต.ศรีดงเย็น อ.ไชยปราการ จ.เชียงใหม่	9.00	12.00	19.50	8.50	0.00	0.00
STN0022 บ้านป่าเทื่อ	ต.ช่างเคิ่ง อ.แม่แจ่ม จ.เชียงใหม่	15.00	19.00	40.00	9.50	0.00	0.00
STN0023 บ้านหนองหอย	ต.โป่งแยง อ.แม่ริม จ.เชียงใหม่	27.50	31.00	54.00	2.50	0.00	0.00



ระบบติดตามสถานการณ์น้ำทางไกลอัตโนมัติ

กองวิเคราะห์และประเมินสถานการณ์น้ำ กรมทรัพยากรน้ำ กระทรวงทรัพยากรธรรมชาติและสิ่งแวดล้อม
180/3 ถนนพระรามที่ 6 ซอย 34 แขวงสามเสนใน เขตพญาไท กรุงเทพมหานคร 10400 โทรศัพท์ 0 2271 6000
<http://tele-kokkhong.dwr.go.th>



รายงานสถานการณ์ลุ่มน้ำกกและโขงเหนือ วันที่ 19 กันยายน 2566

สถานีโทรมาตร	ที่ตั้ง	ปริมาณฝนตรวจวัดสะสม (มม.)			ปริมาณฝนคาดการณ์ล่วงหน้า (มม.)		
		ฝนเมื่อวาน	ฝน 2 วัน	ฝน 3 วัน	วันนี้	1 วัน	2 วัน
STN0024 บ้านแม่หลุ	ต.กองแขก อ.แม่แจ่ม จ.เชียงใหม่	9.50	20.00	58.50	7.00	0.00	0.00
STN0025 บ้านดอนชัย	ต.แม่ทา อ.แม่ออน จ.เชียงใหม่	2.50	9.50	17.00	1.00	0.00	0.00
STN0026 บ้านสบวาก	ต.แม่่นาจร อ.แม่แจ่ม จ.เชียงใหม่	15.00	30.50	61.00	9.50	0.00	0.00
STN0027 บ้านห้วยป่าซาง	ต.ก๊ิดช้าง อ.แม่แตง จ.เชียงใหม่	2.50	28.50	59.00	2.50	0.00	0.00
STN0029 บ้านแม่สาย (บ้านถ้ำผาจม)	ต.เวียงพางคำ อ.แม่สาย จ.เชียงราย	17.00	33.00	40.00	15.50	0.00	0.00
STN0034 บ้านผาใต้	ต.แม่่นาวาง อ.แม่เมาะ จ.เชียงใหม่	14.50	22.00	26.50	13.50	0.00	0.00
STN0034 บ้านผาใต้	ต.แม่่นาวาง อ.แม่เมาะ จ.เชียงใหม่	14.50	22.00	26.50	13.50	0.00	0.00
STN0035 บ้านสุขฤทัย	ต.ท่าตอน อ.แม่เมาะ จ.เชียงใหม่	18.50	30.50	38.50	14.00	0.00	0.00
STN0036 บ้านปางต้นฮ่อง	ต.มะลิกา อ.แม่เมาะ จ.เชียงใหม่	39.00	51.50	85.00	27.50	0.00	0.00
STN0037 บ้านสันต้นม่วง	ต.ม่อนจอง อ.อมก๋อย จ.เชียงใหม่	9.50	11.50	37.50	0.50	0.00	0.00
STN0039 บ้านห้วยหล่อตุ๊ก	ต.แม่ต๋ืน อ.อมก๋อย จ.เชียงใหม่	6.50	8.00	36.00	1.00	0.00	0.00
STN0042 บ้านปางหินฝน	ต.ปางหินฝน อ.แม่แจ่ม จ.เชียงใหม่	18.00	36.00	65.50	7.00	0.00	0.00
STN0043 บ้านแม่แวน	ต.บ่อสถี อ.ฮอด จ.เชียงใหม่	10.50	89.00	94.50	2.00	0.00	0.00
STN0045 บ้านปางยาง	ต.บ้านปง อ.หางดง จ.เชียงใหม่	12.00	24.00	54.50	1.00	0.00	0.00
STN0046 บ้านห้วยทาน	ต.ปอ อ.เวียงแก่น จ.เชียงราย	25.50	33.00	34.50	18.50	0.00	0.00
STN0047 บ้านแม่แอบ	ต.บ้านแซว อ.เชียงแสน จ.เชียงราย	9.50	17.00	17.50	8.00	0.00	0.00
STN0051 บ้านยาง	ต.แม่่งอน อ.ฝาง จ.เชียงใหม่	22.00	25.00	38.50	22.00	0.00	0.00
STN0084 บ้านหลวงเมืองคอง	ต.เมืองคอง อ.เชียงดาว จ.เชียงใหม่	25.00	44.00	53.50	8.00	0.00	0.00
STN0115 บ้านแม่ชะนิล	ต.บ้านปง อ.หางดง จ.เชียงใหม่	29.50	37.00	107.50	3.00	0.00	0.00
STN0157 บ้านปางปอย	ต.แม่คะ อ.ฝาง จ.เชียงใหม่	28.00	30.50	55.00	22.50	0.00	0.00
STN0180 บ้านลาน	ต.ม่อนปิ่น อ.ฝาง จ.เชียงใหม่	10.50	10.50	12.00	9.00	0.00	0.00
STN0183 บ้านแม่สลป	ต.แม่สลองโน อ.แม่ฟ้าหลวง จ.เชียงราย	6.50	32.50	56.00	6.00	0.00	0.00
STN0190 บ้านดอยมด	ต.แม่เจดีย์ใหม่ อ.เวียงป่าเป้า จ.เชียงราย	20.00	33.00	37.50	12.50	0.00	0.00
STN0191 บ้านผาเรือ	ต.ท่าข้าวเปลือก อ.แม่จัน จ.เชียงราย	22.00	39.00	48.00	8.00	0.00	0.00



ระบบติดตามสถานการณ์น้ำทางไกลอัตโนมัติ

กองวิเคราะห์และประเมินสถานการณ์น้ำ กรมทรัพยากรน้ำ กระทรวงทรัพยากรธรรมชาติและสิ่งแวดล้อม
180/3 ถนนพระรามที่ 6 ซอย 34 แขวงสามเสนใน เขตพญาไท กรุงเทพมหานคร 10400 โทรศัพท์ 0 2271 6000
<http://tele-kokkhong.dwr.go.th>



รายงานสถานการณ์ลุ่มน้ำกกและโขงเหนือ วันที่ 19 กันยายน 2566

สถานีโทรมาตร	ที่ตั้ง	ปริมาณฝนตรวจวัดสะสม (มม.)			ปริมาณฝนคาดการณ์ล่วงหน้า (มม.)		
		ฝนเมื่อวาน	ฝน 2 วัน	ฝน 3 วัน	วันนี้	1 วัน	2 วัน
STN0193 บ้านพญาไพรเล่ามา	ต.เทอดไทย อ.แม่ฟ้าหลวง จ.เชียงราย	35.00	44.50	56.00	22.50	0.00	0.00
STN0194 บ้านอาโก้	ต.เทอดไทย อ.แม่ฟ้าหลวง จ.เชียงราย	28.00	51.00	63.50	21.50	0.00	0.00
STN0195 บ้านสันติคีรี	ต.แม่สลองนอก อ.แม่ฟ้าหลวง จ.เชียงราย	16.00	46.50	70.50	12.50	0.00	0.00
STN0196 บ้านแม่มอญ	ต.ห้วยชมภู อ.เมืองเชียงราย จ.เชียงราย	36.00	54.50	69.00	24.00	0.00	0.00
STN0198 บ้านห้วยกล้า	ต.วาวี อ.แม่สรวย จ.เชียงราย	35.50	54.00	61.00	33.00	0.00	0.00
STN0199 บ้านดอยงาม	ต.ท่าก้อ อ.แม่สรวย จ.เชียงราย	23.50	34.50	53.50	6.50	0.00	0.00
STN0203 บ้านแม่กำปอง	ต.ห้วยแก้ว อ.กึ่ง อ.แม่อน จ.เชียงใหม่	55.00	61.00	78.00	22.50	0.00	0.00
STN0205 บ้านแม่มิงค์	ต.ช่างเคิ่ง อ.แม่แจ่ม จ.เชียงใหม่	37.50	45.00	108.00	16.50	0.00	0.00
STN0231 บ้านผาศี (อาซ่า)	ต.โป่งงาม อ.แม่สาย จ.เชียงราย	59.50	67.00	93.00	55.50	0.00	0.00
STN0232 บ้านผาหมี	ต.เวียงพางคำ อ.แม่สาย จ.เชียงราย	45.50	58.00	76.00	39.50	0.00	0.00
STN0234 บ้านผาแตก	ต.ท่าข้าวเปลือก อ.แม่จัน จ.เชียงราย	14.00	26.50	40.50	8.50	0.00	0.00
STN0235 บ้านก๊วกาญจน์	ต.ริมโขง อ.เชียงของ จ.เชียงราย	27.00	27.00	31.50	27.00	0.00	0.00
STN0236 บ้านธารทอง	ต.แม่เงิน อ.เชียงแสน จ.เชียงราย	26.00	27.50	30.00	26.00	0.00	0.00
STN0238 บ้านผาดั้ง	ต.ปอ อ.เวียงแก่น จ.เชียงราย	50.50	69.50	74.50	46.00	0.00	0.00
STN0242 บ้านฮวก	ต.ภูซาง อ.ภูซาง จ.พะเยา	60.00	60.00	60.00	20.50	0.00	0.00
STN0244 บ้านน้ำลาว	ต.แม่ลาว อ.เชียงคำ จ.พะเยา	39.50	46.00	47.00	38.50	0.00	0.00
STN0245 บ้านกาญจนนา	ต.แม่ลาว อ.เชียงคำ จ.พะเยา	17.50	31.00	31.50	17.50	0.00	0.00
STN0250 บ้านเด่นฮ่อม	ต.บ่อแก้ว อ.สะเมิง จ.เชียงใหม่	37.00	53.50	116.00	6.00	0.00	0.00
STN0252 บ้านขุนกลาง	ต.บ้านหลวง อ.จอมทอง จ.เชียงใหม่	30.00	77.50	225.50	9.00	0.00	0.00
STN0253 บ้านขุนแปะ	ต.บ้านแปะ อ.จอมทอง จ.เชียงใหม่	5.50	17.00	58.00	1.50	0.00	0.00
STN0280 บ้านห้วยชมภู	ต.ห้วยชมภู อ.เมืองเชียงราย จ.เชียงราย	13.00	28.50	32.00	11.50	0.00	0.00
STN0308 บ้านยางครก	ต.ยางเปียง อ.อมก๋อย จ.เชียงใหม่	4.00	16.00	47.50	1.00	0.00	0.00
STN0309 บ้านนาไคร้	ต.ยางเปียง อ.อมก๋อย จ.เชียงใหม่	6.50	8.50	32.50	1.00	0.00	0.00
STN0312 บ้านขุนลาว	ต.แม่เจดีย์ใหม่ อ.เวียงป่าเป้า จ.เชียงราย	17.50	22.50	35.00	16.00	0.00	0.00



ระบบติดตามสถานการณ์น้ำทางไกลอัตโนมัติ

กองวิเคราะห์และประเมินสถานการณ์น้ำ กรมทรัพยากรน้ำ กระทรวงทรัพยากรธรรมชาติและสิ่งแวดล้อม
180/3 ถนนพระรามที่ 6 ซอย 34 แขวงสามเสนใน เขตพญาไท กรุงเทพมหานคร 10400 โทรศัพท์ 0 2271 6000
<http://tele-kokkhong.dwr.go.th>



รายงานสถานการณ์ลุ่มน้ำกกและโขงเหนือ วันที่ 19 กันยายน 2566

สถานีโทรมาตร	ที่ตั้ง	ปริมาณฝนตรวจวัดสะสม (มม.)			ปริมาณฝนคาดการณ์ล่วงหน้า (มม.)		
		ฝนเมื่อวาน	ฝน 2 วัน	ฝน 3 วัน	วันนี้	1 วัน	2 วัน
STN0313 บ้านหัวฝาย	ต.บ้านดู่ อ.เมืองเชียงราย จ.เชียงราย	31.00	112.00	140.50	28.50	0.00	0.00
STN0314 บ้านปางกลาง	ต.วาวี อ.แม่สรวย จ.เชียงราย	26.00	41.00	46.00	25.50	0.00	0.00
STN0315 บ้านดอยล้าน	ต.วาวี อ.แม่สรวย จ.เชียงราย	48.50	82.00	94.00	41.00	0.00	0.00
STN0360 บ้านหลวง	ต.ศรี่ง อ.เชียงของ จ.เชียงราย	21.00	27.00	33.00	13.00	0.00	0.00
STN0361 บ้านแคววัวคำ	ต.แม่ยาว อ.เมืองเชียงราย จ.เชียงราย	47.00	87.00	112.00	45.50	0.00	0.00
STN0362 บ้านบาหรา	ต.ท่าก้อ อ.แม่สรวย จ.เชียงราย	12.50	17.50	29.00	4.50	0.00	0.00
STN0363 บ้านห้วยล้าน	ต.แม่สรวย อ.แม่สรวย จ.เชียงราย	67.50	117.50	156.50	44.00	0.00	0.00
STN0364 บ้านดอนती	ต.ริมโขง อ.เชียงของ จ.เชียงราย	18.50	19.50	24.50	7.50	0.00	0.00
STN0379 บ้านสองพี่น้อง	ต.ริมโขง อ.เชียงของ จ.เชียงราย	28.00	33.50	34.50	28.00	0.00	0.00
STN0381 บ้านป่าซางพัฒนา	ต.แม่เจดีย์ อ.เวียงป่าเป้า จ.เชียงราย	6.50	16.50	28.50	6.50	0.00	0.00
STN0382 บ้านแม่ฉางข้าว	ต.ป่าจี่ อ.เวียงป่าเป้า จ.เชียงราย	21.50	25.00	42.00	12.00	0.00	0.00
STN0383 บ้านแผ่นดินทอง	ต.ตับเต่า อ.เทิง จ.เชียงราย	55.00	64.00	87.00	39.50	0.00	0.00
STN0384 บ้านราษฎร์รักดี	ต.ตับเต่า อ.เทิง จ.เชียงราย	54.00	64.50	75.00	32.50	0.00	0.00
STN0385 บ้านบ่อแสง	ต.แม่ต๋ำ อ.พญาเม็งราย จ.เชียงราย	22.00	23.50	34.50	14.00	0.00	0.00
STN0386 บ้านขุนห้วยแม่เปา	ต.แม่เปา อ.พญาเม็งราย จ.เชียงราย	27.00	55.50	61.00	20.00	0.00	0.00
STN0387 บ้านนาเจริญ	ต.แม่เปา อ.พญาเม็งราย จ.เชียงราย	21.50	30.00	51.00	15.50	0.00	0.00
STN0387 บ้านนาเจริญ	ต.แม่เปา อ.พญาเม็งราย จ.เชียงราย	21.50	30.00	51.00	15.50	0.00	0.00
STN0388 บ้านตาดควัน	ต.ป่าซาง อ.เวียงเชียงรุ้ง จ.เชียงราย	25.50	31.00	43.50	16.50	0.00	0.00
STN0389 บ้านสันตันเปา	ต.แม่เงิน อ.เชียงแสน จ.เชียงราย	17.50	17.50	36.00	16.50	0.00	0.00
STN0390 บ้านวังลาว	ต.เวียง อ.เชียงแสน จ.เชียงราย	9.50	28.50	42.50	4.50	0.00	0.00
STN0391 บ้านจอมกิตติ	ต.เวียง อ.เชียงแสน จ.เชียงราย	12.50	22.00	48.00	5.00	0.00	0.00
STN0392 บ้านพญาทองดี	ต.ศรีถ้อย อ.แม่สรวย จ.เชียงราย	44.00	52.00	75.00	33.50	0.00	0.00
STN0393 บ้านห้วยเฮี้ย	ต.ศรีถ้อย อ.แม่สรวย จ.เชียงราย	27.50	32.50	60.50	25.00	0.00	0.00
STN0394 บ้านห้วยน้ำอุ่น	ต.วาวี อ.แม่สรวย จ.เชียงราย	53.50	76.50	113.50	52.00	0.00	0.00



ระบบติดตามสถานการณ์น้ำทางไกลอัตโนมัติ

กองวิเคราะห์และประเมินสถานการณ์น้ำ กรมทรัพยากรน้ำ กระทรวงทรัพยากรธรรมชาติและสิ่งแวดล้อม
180/3 ถนนพระรามที่ 6 ซอย 34 แขวงสามเสนใน เขตพญาไท กรุงเทพมหานคร 10400 โทรศัพท์ 0 2271 6000
<http://tele-kokkhong.dwr.go.th>



รายงานสถานการณ์ลุ่มน้ำกกและโขงเหนือ วันที่ 19 กันยายน 2566

สถานีโทรมาตร	ที่ตั้ง	ปริมาณฝนตรวจวัดสะสม (มม.)			ปริมาณฝนคาดการณ์ล่วงหน้า (มม.)		
		ฝนเมื่อวาน	ฝน 2 วัน	ฝน 3 วัน	วันนี้	1 วัน	2 วัน
STN0395 บ้านห้วยมะแกง	ต.ป่าแดด อ.แม่สรวย จ.เชียงราย	45.50	54.00	82.00	44.00	0.00	0.00
STN0396 บ้านแม่ลาก	ต.ท่าข้าวเปลือก อ.แม่จัน จ.เชียงราย	25.50	38.50	54.00	7.50	0.00	0.00
STN0397 บ้านบ่อทอง	ต.ท่าสุด อ.เมืองเชียงราย จ.เชียงราย	17.00	31.50	32.00	6.50	0.00	0.00
STN0398 บ้านห้วยล้าน	ต.แม่สลองใน อ.แม่ฟ้าหลวง จ.เชียงราย	25.00	40.50	56.00	14.00	0.00	0.00
STN0400 บ้านป่าสักงาม	ต.ดงมหาวัน อ.กิงเวียงเชียงราย จ.เชียงราย	41.00	52.00	62.50	10.00	0.00	0.00
STN0401 บ้านผาเตือ	ต.แม่สลองใน อ.แม่ฟ้าหลวง จ.เชียงราย	25.50	81.00	96.50	21.00	0.00	0.00
STN0402 บ้านกือดยาว	ต.แม่ข้าวต้ม อ.เมืองเชียงราย จ.เชียงราย	42.00	55.50	71.00	7.00	0.00	0.00
STN0403 บ้านดอนแก้ว	ต.ท่าก้อ อ.แม่สรวย จ.เชียงราย	17.50	29.50	44.50	15.50	0.00	0.00
STN0404 บ้านสันป่าสัก	ต.บ้านช้าง อ.แม่แตง จ.เชียงใหม่	11.50	35.00	82.00	5.00	0.00	0.00
STN0405 บ้านห้วยน้ำดัง	ต.ก๊อตช้าง อ.แม่แตง จ.เชียงใหม่	16.50	29.50	61.50	11.00	0.00	0.00
STN0406 บ้านดงสามหมื่น	ต.แม่แดด อ.แม่แจ่ม จ.เชียงใหม่	10.00	17.50	102.50	7.50	0.00	0.00
STN0410 บ้านแจ่มน้อย	ต.บ้านจันทร์ อ.แม่แจ่ม จ.เชียงใหม่	4.50	7.50	41.00	4.50	0.00	0.00
STN0411 บ้านท่ามะแกง	ต.ท่าดอน อ.แม่ฮวย จ.เชียงใหม่	37.00	38.00	44.00	28.00	0.00	0.00
STN0413 บ้านแม่ละงอง	ต.น้ำแพร่ อ.พร้าว จ.เชียงใหม่	14.50	27.00	60.50	13.00	0.00	0.00
STN0415 บ้านห้วยส้มป่อย	ต.ดอยแก้ว อ.จอมทอง จ.เชียงใหม่	7.00	32.50	146.50	2.50	0.00	0.00
STN0420 บ้านห้วยเต่า	ต.บ่อแก้ว อ.สะเมิง จ.เชียงใหม่	20.50	32.50	71.50	6.00	0.00	0.00
STN0422 บ้านแม่กะเปียง	ต.สะลวง อ.แมริม จ.เชียงใหม่	2.00	7.50	18.00	1.00	0.00	0.00
STN0423 บ้านถ้ำจ๊อบ	ต.หนองบัว อ.ไชยปราการ จ.เชียงใหม่	25.50	33.00	57.00	13.50	0.00	0.00
STN0425 บ้านเปียงกอก	ต.โป่งน้ำร้อน อ.ฝาง จ.เชียงใหม่	23.50	49.00	74.00	21.00	0.00	0.00
STN0513 บ้านน้ำตกพัฒนา	ต.ทุ่งก่อ อ.เวียงเชียงรุ้ง จ.เชียงราย	25.00	37.50	42.00	13.00	0.00	0.00
STN0514 บ้านป่าสัน	ต.ปงน้อย อ.ดอยหลวง จ.เชียงราย	15.00	21.50	36.00	3.50	0.00	0.00
STN0515 บ้านทุ่งไค้	ต.ดอนศิลา อ.เวียงชัย จ.เชียงราย	35.50	53.50	62.00	13.50	0.00	0.00
STN0516 บ้านดอยขมภู	ต.โป่งแพร่ อ.แม่ลาว จ.เชียงราย	53.50	78.00	92.00	34.00	0.00	0.00
STN0517 บ้านห้วยหมากเอือก	ต.ป่าซาง อ.เวียงเชียงรุ้ง จ.เชียงราย	14.00	21.50	33.50	9.00	0.00	0.00



ระบบติดตามสถานการณ์น้ำทางไกลอัตโนมัติ

กองวิเคราะห์และประเมินสถานการณ์น้ำ กรมทรัพยากรน้ำ กระทรวงทรัพยากรธรรมชาติและสิ่งแวดล้อม
180/3 ถนนพระรามที่ 6 ซอย 34 แขวงสามเสนใน เขตพญาไท กรุงเทพมหานคร 10400 โทรศัพท์ 0 2271 6000
<http://tele-kokkhong.dwr.go.th>



รายงานสถานการณ์ลุ่มน้ำกกและโขงเหนือ วันที่ 19 กันยายน 2566

สถานีโทรมาตร	ที่ตั้ง	ปริมาณฝนตรวจวัดสะสม (มม.)			ปริมาณฝนคาดการณ์ล่วงหน้า (มม.)		
		ฝนเมื่อวาน	ฝน 2 วัน	ฝน 3 วัน	วันนี้	1 วัน	2 วัน
STN0518 บ้านห้วยหยวกป่าโซ	ต.แม่สลองโน อ.แม่ฟ้าหลวง จ.เชียงราย	17.00	33.50	51.00	10.50	0.00	0.00
STN0519 บ้านทุ่งมะฝาง	ต.ป่าหุง อ.พาน จ.เชียงราย	53.00	81.50	102.50	30.50	0.00	0.00
STN0520 บ้านขุนปวย	ต.แม่วิน อ.แม่วาง จ.เชียงใหม่	25.00	56.50	118.50	7.50	0.00	0.00
STN0522 บ้านแม่ฮ้อใน	ต.แม่่นะ อ.เชียงดาว จ.เชียงใหม่	40.50	48.00	84.00	32.50	0.00	0.00
STN0523 บ้านโป่งถึบใน	ต.เวียง อ.ฝาง จ.เชียงใหม่	20.50	23.50	47.00	11.50	0.00	0.00
STN0583 บ้านนาพอน	ต.บ่อหลวง อ.ฮอด จ.เชียงใหม่	9.50	17.00	45.50	2.00	0.00	0.00
STN0585 บ้านยางแก้ว	ต.อมก๋อย อ.อมก๋อย จ.เชียงใหม่	9.50	14.00	49.00	1.50	0.00	0.00
STN0586 บ้านแม่สุ่น้อย	ต.แม่สุ่น อ.ฝาง จ.เชียงใหม่	13.00	17.50	38.00	10.50	0.00	0.00
STN0587 บ้านนามน	ต.เมืองแหง อ.เวียงแหง จ.เชียงใหม่	7.50	30.50	47.00	6.50	0.00	0.00
STN0588 บ้านแม่แสะ	ต.ป่าแป๋ อ.แม่แตง จ.เชียงใหม่	13.00	27.50	57.50	7.50	0.00	0.00
STN0593 บ้านแม่สะป็อก	ต.แม่วิน อ.แม่วาง จ.เชียงใหม่	16.00	23.50	84.50	4.00	0.00	0.00
STN0597 บ้านแม่ศึก	ต.แม่ศึก อ.แม่แจ่ม จ.เชียงใหม่	26.50	30.00	86.00	10.50	0.00	0.00
STN0600 บ้านแม่ตูป	ต.โป่งหุง อ.ดอยเต่า จ.เชียงใหม่	20.50	27.50	98.00	2.00	0.00	0.00
STN0601 บ้านเมืองนะ	ทต.เมืองนะ อ.เชียงดาว จ.เชียงใหม่	8.00	10.50	32.00	6.50	0.00	0.00
STN0604 บ้านห้วยจะคำน	ทต.ปิงโค้ง อ.เชียงดาว จ.เชียงใหม่	52.00	81.00	91.50	35.00	0.00	0.00
STN0607 บ้านตีนธาตุ	ต.ป่าไหล่ อ.พร้าว จ.เชียงใหม่	35.00	45.00	62.50	35.00	0.00	0.00
STN0608 บ้านแม่เตาดิน	ต.ห้วยแก้ว อ.แม่อน จ.เชียงใหม่	22.50	30.00	37.50	10.50	0.00	0.00
STN0609 บ้านโป่งหุง	ต.โป่งหุง อ.ดอยเต่า จ.เชียงใหม่	6.50	36.00	110.00	2.00	0.00	0.00
STN0610 บ้านหัวแม่คำ	ต.แม่สลองโน อ.แม่ฟ้าหลวง จ.เชียงราย	11.50	25.50	31.50	9.00	0.00	0.00
STN0611 บ้านร่องหัวฝาย	ต.ห้วยซ้อ อ.เชียงของ จ.เชียงราย	27.50	41.50	47.00	15.50	0.00	0.00
STN0612 บ้านหนองเขียว	ต.แม่กรณ์ อ.เมืองเชียงราย จ.เชียงราย	37.00	66.00	93.00	28.50	0.00	0.00
STN0613 บ้านปางริมกรณ์	ต.แม่กรณ์ อ.เมืองเชียงราย จ.เชียงราย	26.00	51.00	94.50	20.00	0.00	0.00
STN0615 บ้านนางแลใน (บ้านลิโซ่)	ทต.นางแล อ.เมืองเชียงราย จ.เชียงราย	21.00	48.50	75.50	14.00	0.00	0.00
STN0616 บ้านสันติสุข (บ้านกิวสะไต)	ต.ป่าตึง อ.แม่จัน จ.เชียงราย	22.50	31.50	48.50	19.00	0.00	0.00



ระบบติดตามสถานการณ์น้ำทางไกลอัตโนมัติ

กองวิเคราะห์และประเมินสถานการณ์น้ำ กรมทรัพยากรน้ำ กระทรวงทรัพยากรธรรมชาติและสิ่งแวดล้อม

180/3 ถนนพระรามที่ 6 ซอย 34 แขวงสามเสนใน เขตพญาไท กรุงเทพมหานคร 10400 โทรศัพท์ 0 2271 6000

<http://tele-kokkhong.dwr.go.th>



รายงานสถานการณ์ลุ่มน้ำกกและโขงเหนือ วันที่ 19 กันยายน 2566

สถานีโทรมาตร	ที่ตั้ง	ปริมาณฝนตรวจวัดสะสม (มม.)			ปริมาณฝนคาดการณ์ล่วงหน้า (มม.)		
		ฝนเมื่อวาน	ฝน 2 วัน	ฝน 3 วัน	วันนี้	1 วัน	2 วัน
STN0617 บ้านห้วยน้ำมา	ต.เวียงสรวย อ.แม่สรวย จ.เชียงราย	39.50	88.00	153.50	36.50	0.00	0.00
STN0619 บ้านขุนเมืองงาม	ต.ป่าจั่ว อ.เวียงป่าเป้า จ.เชียงราย	19.50	44.00	52.00	10.00	0.00	0.00
STN0620 บ้านแม่ปุ่นหลวง	ต.เวียง อ.เวียงป่าเป้า จ.เชียงราย	29.50	40.50	63.00	13.00	0.00	0.00
STN0621 บ้านพิทักษ์ไทย	ต.ดักเต่า อ.เทิง จ.เชียงราย	49.00	50.50	62.00	28.50	0.00	0.00
STN0622 บ้านปางกล้วยค้าว	ต.ป่าหุ้ง อ.พาน จ.เชียงราย	12.00	88.00	118.00	7.00	0.00	0.00
STN0623 บ้านเวียงสา	ต.สันกลาง อ.พาน จ.เชียงราย	71.50	112.00	146.00	60.50	0.00	0.00
STN0624 บ้านโป่งไฮ	ต.แม่สลองใน อ.แม่ฟ้าหลวง จ.เชียงราย	22.00	35.50	47.00	16.50	0.00	0.00
STN0625 บ้านใหม่เจริญไพร	ต.ฝายกวาง อ.เชียงคำ จ.พะเยา	8.00	20.00	33.00	7.00	0.00	0.00
STN0626 บ้านสบสา	ต.ร่มเย็น อ.เชียงคำ จ.พะเยา	24.00	27.00	28.00	23.00	0.00	0.00
STN0788 บ้านสองธาร	ต.บ้านทับ อ.แม่แจ่ม จ.เชียงใหม่	26.00	44.50	107.50	12.50	0.00	0.00
STN0789 บ้านห้วยโป่งผาลาด	ต.แม่เจดีย์ใหม่ อ.เวียงป่าเป้า จ.เชียงราย	10.50	14.50	21.00	6.00	0.00	0.00
STN0836 บ้านสามัคคีใหม่	ต.แม่ฟ้าหลวง อ.แม่ฟ้าหลวง จ.เชียงราย	22.50	33.00	45.50	14.00	0.00	0.00
STN0852 บ้านขุนกำลิ่ง	ต.ขุนควร อ.ปง จ.พะเยา	31.00	31.00	32.50	27.50	0.00	0.00
STN0853 บ้านปางผักหม	ต.จิม อ.ปง จ.พะเยา	8.00	14.50	15.00	5.50	0.00	0.00
STN0854 บ้านน้ำตัม	ต.ผาช้างน้อย อ.ปง จ.พะเยา	19.50	25.50	26.50	18.00	0.00	0.00
STN0855 บ้านนาหนูน	ต.ภูซาง อ.ภูซาง จ.พะเยา	21.50	38.50	39.00	21.50	0.00	0.00
STN0856 บ้านหนองเลา	ต.ภูซาง อ.ภูซาง จ.พะเยา	13.50	14.00	14.00	13.50	0.00	0.00
STN0857 บ้านแม่ต้อมใน	ต.สันป่าม่วง อ.เมืองพะเยา จ.พะเยา	5.00	20.50	46.00	3.00	0.00	0.00
STN0858 บ้านห้วยข้าวก่าเหนือ	ต.ห้วยข้าวก่า อ.จุน จ.พะเยา	1.00	4.00	20.50	0.50	0.00	0.00
STN0859 บ้านน้ำปุก	ต.ขุนควร อ.ปง จ.พะเยา	8.50	9.00	9.00	7.50	0.00	0.00
STN0860 บ้านทุ่งทราย	ต.เวียง อ.เชียงของ จ.เชียงราย	22.50	24.50	24.50	22.50	0.00	0.00
STN0861 บ้านน้ำม้าเหนือ	ต.สถาน อ.เชียงของ จ.เชียงราย	22.00	22.50	25.00	19.00	0.00	0.00
STN0862 บ้านหลู้	ต.ม่วงยาย อ.เวียงแก่น จ.เชียงราย	12.50	14.50	23.00	12.50	0.00	0.00
STN0863 บ้านดอน	ต.ปอ อ.เวียงแก่น จ.เชียงราย	33.50	44.00	48.50	32.50	0.00	0.00



ระบบติดตามสถานการณ์น้ำทางไกลอัตโนมัติ

กองวิเคราะห์และประเมินสถานการณ์น้ำ กรมทรัพยากรน้ำ กระทรวงทรัพยากรธรรมชาติและสิ่งแวดล้อม
180/3 ถนนพระรามที่ 6 ซอย 34 แขวงสามเสนใน เขตพญาไท กรุงเทพมหานคร 10400 โทรศัพท์ 0 2271 6000
<http://tele-kokkhong.dwr.go.th>



รายงานสถานการณ์ลุ่มน้ำกกและโขงเหนือ วันที่ 19 กันยายน 2566

สถานีโทรมาตร	ที่ตั้ง	ปริมาณฝนตรวจวัดสะสม (มม.)			ปริมาณฝนคาดการณ์ล่วงหน้า (มม.)		
		ฝนเมื่อวาน	ฝน 2 วัน	ฝน 3 วัน	วันนี้	1 วัน	2 วัน
STN0864 บ้านปางน้ำฮ้าย	ต.ท่าก้อ อ.แม่สรวย จ.เชียงราย	13.50	34.50	68.50	11.00	0.00	0.00
STN0865 บ้านพนาสวรรค์	ต.แม่ยาว อ.เมืองเชียงราย จ.เชียงราย	28.50	65.00	82.00	21.50	0.00	0.00
STN0866 บ้านดอนงาม	ต.โชคชัย อ.ดอยหลวง จ.เชียงราย	16.50	32.00	41.00	13.50	0.00	0.00
STN0867 บ้านห้วยต่าง	ต.ป่าตึง อ.แม่จัน จ.เชียงราย	32.50	78.50	121.50	31.50	0.00	0.00
STN0868 บ้านศรีดอนชัย	ต.ป่าแงะ อ.ป่าแดด จ.เชียงราย	3.50	8.50	16.00	3.00	0.00	0.00
STN0869 บ้านขุนต้า	ต.ตับเต่า อ.เทิง จ.เชียงราย	76.00	85.00	96.00	53.50	0.00	0.00
STN0870 บ้านห้วยเอียน	ต.ห้วยจาว อ.เวียงแก่น จ.เชียงราย	43.50	51.00	54.00	25.00	0.00	0.00
STN0871 บ้านปางกลาง	ต.แม่พริก อ.แม่สรวย จ.เชียงราย	33.50	51.00	62.50	32.00	0.00	0.00
STN0872 บ้านโป่งน้ำร้อน	ต.ดอยฮาง อ.เมืองเชียงราย จ.เชียงราย	55.50	97.50	106.00	47.50	0.00	0.00
STN0873 บ้านลู่	ต.ศรีดอนชัย อ.เชียงของ จ.เชียงราย	25.50	28.50	32.00	14.00	0.00	0.00
STN0890 บ้านต้นลาน	ต.สบเปิง อ.แม่แตง จ.เชียงใหม่	11.00	21.50	40.50	4.50	0.00	0.00
STN0891 บ้านปางเปา	ต.ชี้เหล็ก อ.แม่แตง จ.เชียงใหม่	6.00	23.00	55.50	6.00	0.00	0.00
STN0892 บ้านสหกรณ์แปลง 5	ต.ป่าตุ่ม อ.พร้าว จ.เชียงใหม่	8.00	11.00	33.50	8.00	0.00	0.00
STN0893 บ้านเปียงหลวง	ต.เปียงหลวง อ.เวียงแหง จ.เชียงใหม่	6.50	26.00	38.00	5.50	0.00	0.00
STN0916 บ้านผาแล	ต.ปอ อ.เวียงแก่น จ.เชียงราย	52.00	62.00	64.00	46.00	0.00	0.00
STN0917 บ้านแม่สรวย	ต.แม่สรวย อ.แม่สรวย จ.เชียงราย	9.50	40.50	62.00	6.50	0.00	0.00
STN0918 บ้านกองลม	ต.เมืองแหง อ.เวียงแหง จ.เชียงใหม่	8.00	32.00	43.50	7.50	0.00	0.00
STN0922 บ้านแปะ	ต.บ้านแปะ อ.จอมทอง จ.เชียงใหม่	24.00	49.50	96.50	2.00	0.00	0.00
STN0923 บ้านกองซากหลวง	ต.สะเมิงใต้ อ.สะเมิง จ.เชียงใหม่	14.50	25.00	61.00	3.50	0.00	0.00
STN0931 บ้านกลาง	ต.เชียงม่วน อ.เชียงม่วน จ.พะเยา	2.00	5.00	8.00	2.00	0.00	0.00
STN0932 บ้านสบขาม	ต.ขุนควร อ.ปง จ.พะเยา	13.00	13.00	13.50	12.00	0.00	0.00
STN1077 บ้านเนินสมบุรณ์	ต.ห้วยซ้อ อ.เชียงของ จ.เชียงราย	17.00	33.50	42.50	12.50	0.00	0.00
STN1096 บ้านทุ่ง	ต.บ้านแซว อ.เชียงแสน จ.เชียงราย	9.50	11.00	15.50	8.00	0.00	0.00
STN1099 บ้านปางป่าคา	ต.แม่แรม อ.แม่ริม จ.เชียงใหม่	22.50	31.00	45.50	1.50	0.00	0.00



ระบบติดตามสถานการณ์น้ำทางไกลอัตโนมัติ

กองวิเคราะห์และประเมินสถานการณ์น้ำ กรมทรัพยากรน้ำ กระทรวงทรัพยากรธรรมชาติและสิ่งแวดล้อม
180/3 ถนนพระรามที่ 6 ซอย 34 แขวงสามเสนใน เขตพญาไท กรุงเทพมหานคร 10400 โทรศัพท์ 0 2271 6000
<http://tele-kokkhong.dwr.go.th>



รายงานสถานการณ์ลุ่มน้ำกกและโขงเหนือ วันที่ 19 กันยายน 2566

สถานีโทรมาตร	ที่ตั้ง	ปริมาณฝนตรวจวัดสะสม (มม.)			ปริมาณฝนคาดการณ์ล่วงหน้า (มม.)		
		ฝนเมื่อวาน	ฝน 2 วัน	ฝน 3 วัน	วันนี้	1 วัน	2 วัน
STN1104 บ้านป่าสักงาม	ต.ลาวเหนือ อ.ดอยสะเก็ด จ.เชียงใหม่	38.50	43.00	49.00	5.50	0.00	0.00
STN1106 บ้านไชยงาม	ต.แม่แว่น อ.พร้าว จ.เชียงใหม่	21.00	21.50	42.50	18.00	0.00	0.00
STN1108 บ้านแม่ดอกแดง	ต.เชิงดอย อ.ดอยสะเก็ด จ.เชียงใหม่	19.50	27.50	38.00	5.00	0.00	0.00
STN1112 บ้านแม่ใจ	ต.บ้านเป้า อ.แม่แตง จ.เชียงใหม่	23.50	28.00	42.00	6.00	0.00	0.00
STN1113 บ้านป่าฮีน	ต.บ้านโป่ง อ.พร้าว จ.เชียงใหม่	27.50	29.00	49.00	26.00	0.00	0.00
STN1115 บ้านอังคายน	ต.ยังเมิน อ.สะเมิง จ.เชียงใหม่	44.50	54.50	94.50	3.50	0.00	0.00
STN1120 บ้านห้วยเป้า	ต.ทุ่งข้าวพวง อ.เชียงดาว จ.เชียงใหม่	24.50	33.00	52.50	23.00	0.00	0.00
STN1121 บ้านทุ่งบวกข้าว	ต.แม่ป๋ม อ.พร้าว จ.เชียงใหม่	9.00	16.00	36.50	8.00	0.00	0.00
STN1127 บ้านแม่ปะ	ต.สะเมิงเหนือ อ.สะเมิง จ.เชียงใหม่	11.50	22.00	30.00	2.50	0.00	0.00
STN1132 บ้านมอถ่อง	ต.แม่สลองใน อ.แม่ฟ้าหลวง จ.เชียงราย	20.00	47.00	56.50	18.50	0.00	0.00
STN1134 บ้านเกียงห้วยน่าน	ต.แม่ลอย อ.เทิง จ.เชียงราย	6.50	16.50	25.50	3.00	0.00	0.00
STN1142 บ้านแม่ป่ามอก	ต.ปิงโค้ง อ.เชียงดาว จ.เชียงใหม่	43.50	50.00	77.00	41.50	0.00	0.00
STN1145 บ้านศรีบุญเรือง	ต.หนองป่าก่อ อ.ดอยหลวง จ.เชียงราย	23.50	40.50	44.00	15.00	0.00	0.00
STN1146 บ้านดอย	ต.โชคชัย อ.ดอยหลวง จ.เชียงราย	33.00	40.50	51.50	8.50	0.00	0.00
STN1147 บ้านม้งเก้าหลัง	ต.เทอดไทย อ.แม่ฟ้าหลวง จ.เชียงราย	14.50	28.00	37.50	10.50	0.00	0.00
STN1148 บ้านป่าอ้อย	ต.จอมหมอกแก้ว อ.แม่ลาว จ.เชียงราย	11.00	22.00	28.00	6.00	0.00	0.00
STN1150 บ้านดงเจริญ	ต.ป่าอ้อดอนชัย อ.เมืองเชียงราย จ.เชียงราย	18.50	54.00	68.50	10.50	0.00	0.00
STN1151 บ้านร่องธาร	ต.ศรีดงเย็น อ.ไชยปราการ จ.เชียงใหม่	31.00	50.50	87.00	28.50	0.00	0.00
STN1152 บ้านปูนะ	ต.เทอดไทย อ.แม่ฟ้าหลวง จ.เชียงราย	38.50	42.50	59.00	32.00	0.00	0.00
STN1154 บ้านโป่งนก	ต.บ้านสหกรณ์ อ.แม่อน จ.เชียงใหม่	18.00	31.00	50.50	2.00	0.00	0.00
STN1155 บ้านกองซากน้อย	ต.สะเมิงใต้ อ.สะเมิง จ.เชียงใหม่	10.50	14.00	84.00	6.00	0.00	0.00
STN1156 บ้านใหม่สามัคคี	ต.ปิงโค้ง อ.เชียงดาว จ.เชียงใหม่	61.50	89.00	105.00	49.00	0.00	0.00
STN1157 บ้านม่วงคำ	ต.นางแล อ.เมืองเชียงราย จ.เชียงราย	25.50	65.00	91.50	17.50	0.00	0.00
STN1158 บ้านดงขุน	ต.ธารทอง อ.พาน จ.เชียงราย	49.00	57.00	82.00	46.00	0.00	0.00



ระบบติดตามสถานการณ์น้ำทางไกลอัตโนมัติ

กองวิเคราะห์และประเมินสถานการณ์น้ำ กรมทรัพยากรน้ำ กระทรวงทรัพยากรธรรมชาติและสิ่งแวดล้อม
180/3 ถนนพระรามที่ 6 ซอย 34 แขวงสามเสนใน เขตพญาไท กรุงเทพมหานคร 10400 โทรศัพท์ 0 2271 6000
<http://tele-kokkhong.dwr.go.th>



รายงานสถานการณ์ลุ่มน้ำกกและโขงเหนือ วันที่ 19 กันยายน 2566

สถานีโทรมาตร	ที่ตั้ง	ปริมาณฝนตรวจวัดสะสม (มม.)			ปริมาณฝนคาดการณ์ล่วงหน้า (มม.)		
		ฝนเมื่อวาน	ฝน 2 วัน	ฝน 3 วัน	วันนี้	1 วัน	2 วัน
STN1159 บ้านผางาม	ต.ผางาม อ.เวียงชัย จ.เชียงราย	29.00	44.00	63.00	17.00	0.00	0.00
STN1171 บ้านร่มไทย	ต.ท่าตอน อ.แม่สาย จ.เชียงใหม่	20.50	31.00	40.50	12.50	0.00	0.00
STN1180 บ้านกัวลม	ต.บ่อหลวง อ.ฮอด จ.เชียงใหม่	27.50	38.00	68.50	3.50	0.00	0.00
STN1292 บ้านแม่หอย	ต.บ้านหลวง อ.จอมทอง จ.เชียงใหม่	19.50	43.00	109.50	5.00	0.00	0.00
STN1293 บ้านห้วยห้า	ต.แม่สอย อ.จอมทอง จ.เชียงใหม่	18.50	51.50	131.50	2.00	0.00	0.00
STN1304 บ้านปากว้าว	ต.ป่าแดด อ.แม่สรวย จ.เชียงราย	15.00	48.00	90.50	15.00	0.00	0.00
STN1305 บ้านแม่ทนาย	ต.ออย อ.ปง จ.พะเยา	12.50	13.50	14.00	9.50	0.00	0.00
STN1306 บ้านสะละ	ต.ควง อ.ปง จ.พะเยา	5.00	10.50	11.00	5.00	0.00	0.00
STN1308 บ้านปางมะภาค	ต.แม่เจดีย์ อ.เวียงป่าเป้า จ.เชียงราย	16.00	21.50	37.00	11.00	0.00	0.00
STN1309 บ้านร้อง	ต.แม่เจดีย์ใหม่ อ.เวียงป่าเป้า จ.เชียงราย	4.50	10.50	14.00	4.50	0.00	0.00
STN1315 บ้านแม่ทะลาย	ต.พระธาตุขิงแกง อ.จุน จ.พะเยา	19.50	23.50	25.50	2.00	0.00	0.00
STN1316 บ้านแม่วังช้าง	ต.พระธาตุขิงแกง อ.จุน จ.พะเยา	6.00	13.00	26.50	1.50	0.00	0.00
STN1321 บ้านดอนแก้ว	ต.โรงช้าง อ.ป่าแดด จ.เชียงราย	1.50	9.00	24.00	0.50	0.00	0.00
STN1322 บ้านแม่แก้วเหนือ	ต.แม่ฮ้อ อ.พาน จ.เชียงราย	34.00	53.00	65.50	22.50	0.00	0.00
STN1327 บ้านสักพัฒนา	ต.หงส์หิน อ.จุน จ.พะเยา	9.00	10.50	16.50	3.50	0.00	0.00
STN1328 บ้านสันทราย	ต.หงส์หิน อ.จุน จ.พะเยา	6.50	15.00	20.50	3.00	0.00	0.00
STN1334 บ้านจำฝักกุด	ต.แม่ฮ้อ อ.พาน จ.เชียงราย	24.00	39.00	48.00	15.00	0.00	0.00
STN1335 บ้านแม่ฮ้อใน	ต.แม่ฮ้อ อ.พาน จ.เชียงราย	9.50	21.00	26.50	8.00	0.00	0.00
STN1340 บ้านแม่จ้าวเหนือ	ต.แม่สุก อ.แม่ใจ จ.พะเยา	27.50	56.00	82.00	25.00	0.00	0.00
STN1346 บ้านสันหลวง	ต.แม่เปา อ.พญาเม็งราย จ.เชียงราย	20.00	31.50	45.00	14.00	0.00	0.00
STN1350 บ้านห้วยหม้อ	ต.บ้านต๋อน อ.เมืองพะเยา จ.พะเยา	3.50	20.50	30.50	3.00	0.00	0.00
STN1351 บ้านร้องคำตง	ต.แม่ณาเรือ อ.เมืองพะเยา จ.พะเยา	7.00	17.50	19.50	0.50	0.00	0.00
STN1353 บ้านหัวดอย	ต.ท่าสาย อ.เมืองเชียงราย จ.เชียงราย	16.50	62.00	80.50	12.50	0.00	0.00
STN1368 บ้านขวากใต้	ต.ท่าข้าม อ.เวียงแก่น จ.เชียงราย	16.50	20.50	29.00	15.00	0.00	0.00



ระบบติดตามสถานการณ์น้ำทางไกลอัตโนมัติ

กองวิเคราะห์และประเมินสถานการณ์น้ำ กรมทรัพยากรน้ำ กระทรวงทรัพยากรธรรมชาติและสิ่งแวดล้อม
180/3 ถนนพระรามที่ 6 ซอย 34 แขวงสามเสนใน เขตพญาไท กรุงเทพมหานคร 10400 โทรศัพท์ 0 2271 6000
<http://tele-kokkhong.dwr.go.th>



รายงานสถานการณ์ลุ่มน้ำกกและโขงเหนือ วันที่ 19 กันยายน 2566

สถานีโทรมาตร	ที่ตั้ง	ปริมาณฝนตรวจวัดสะสม (มม.)			ปริมาณฝนคาดการณ์ล่วงหน้า (มม.)		
		ฝนเมื่อวาน	ฝน 2 วัน	ฝน 3 วัน	วันนี้	1 วัน	2 วัน
STN1369 บ้านแม่พริก	ต.หนองหล่ม อ.ดอกคำใต้ จ.พะเยา	30.50	47.00	50.50	30.00	0.00	0.00
STN1371 บ้านถ้ำจอมศีล	ต.บ้านถ้ำ อ.ดอกคำใต้ จ.พะเยา	9.00	37.00	50.00	9.00	0.00	0.00
STN1376 บ้านม่วงชุม	ต.ศรี่ง อ.เชียงของ จ.เชียงราย	27.00	29.50	36.50	9.50	0.00	0.00
STN1377 บ้านต้าใน	ต.บ้านต้า อ.เมืองพะเยา จ.พะเยา	15.00	26.50	35.50	13.00	0.00	0.00
STN1381 บ้านห้วยไคร้ลานทอง	ต.เวียง อ.เทิง จ.เชียงราย	42.00	42.00	42.00	13.00	0.00	0.00
STN1382 บ้านป่าแดง	ต.ยางฮ่อม อ.ขุนตาล จ.เชียงราย	22.00	28.50	35.50	17.00	0.00	0.00
STN1383 บ้านคุ้มเหนือ	ต.ท่าจำปี อ.เมืองพะเยา จ.พะเยา	2.00	12.50	14.00	2.00	0.00	0.00
STN1388 บ้านทุ่งโห้ง	ต.เวียง อ.เทิง จ.เชียงราย	20.50	20.50	20.50	5.00	0.00	0.00
STN1407 บ้านทุ่งชันไชย	ต.เวียง อ.เทิง จ.เชียงราย	16.00	16.50	16.50	6.00	0.00	0.00
STN1408 บ้านห้วยทรายคำ	ต.บ้านด้อม อ.เมืองพะเยา จ.พะเยา	1.00	29.50	42.00	1.00	0.00	0.00
STN1425 บ้านต้นปล้อง	ต.บุญเรือง อ.เชียงของ จ.เชียงราย	14.50	19.00	20.50	10.50	0.00	0.00
STN1436 บ้านปางอู่	ต.แม่ศึก อ.แม่แจ่ม จ.เชียงใหม่	17.50	19.00	29.50	13.00	0.00	0.00
STN1437 บ้านแม่ซา	ต.แม่ณาจร อ.แม่แจ่ม จ.เชียงใหม่	22.00	40.00	74.00	9.50	0.00	0.00
STN1440 บ้านห้วยสะแพด	ต.แม่สอย อ.จอมทอง จ.เชียงใหม่	17.00	42.50	111.00	0.50	0.00	0.00
STN1447 บ้านกองซาง	ต.ยางเปียง อ.อมก๋อย จ.เชียงใหม่	8.00	11.00	51.50	3.00	0.00	0.00
STN1454 บ้านแม่กาห้วยเคียน	ต.แม่กา อ.เมืองพะเยา จ.พะเยา	1.00	23.00	26.00	1.00	0.00	0.00
STN1456 บ้านไคร้	ต.ตับเต่า อ.เทิง จ.เชียงราย	20.50	25.00	25.00	13.50	0.00	0.00
STN1457 บ้านผาลาด	ต.หวาง อ.เทิง จ.เชียงราย	13.50	16.50	17.00	12.50	0.00	0.00
STN1458 บ้านหัวดง	ต.หวาง อ.เทิง จ.เชียงราย	26.00	27.50	28.00	11.50	0.00	0.00
STN1459 บ้านดอยฮางโน	ต.ดอยฮาง อ.เมืองเชียงราย จ.เชียงราย	33.00	83.00	98.50	25.50	0.00	0.00
STN1460 บ้านผาลั้ง	ต.ห้วยชมพู อ.เมืองเชียงราย จ.เชียงราย	28.50	47.00	62.00	20.50	0.00	0.00
STN1461 บ้านขุนสรวย	ต.วาวี อ.แม่สรวย จ.เชียงราย	13.00	29.50	34.00	11.50	0.00	0.00
STN1498 บ้านดอนทราย	ต.ออนเหนือ อ.แม่อน จ.เชียงใหม่	7.00	21.00	40.00	3.00	0.00	0.00
STN1512 บ้านห้วยล้าน	ต.สันทราย อ.พร้าว จ.เชียงใหม่	19.00	34.50	54.50	16.50	0.00	0.00



ระบบติดตามสถานการณ์น้ำทางไกลอัตโนมัติ

กองวิเคราะห์และประเมินสถานการณ์น้ำ กรมทรัพยากรน้ำ กระทรวงทรัพยากรธรรมชาติและสิ่งแวดล้อม
180/3 ถนนพระรามที่ 6 ซอย 34 แขวงสามเสนใน เขตพญาไท กรุงเทพมหานคร 10400 โทรศัพท์ 0 2271 6000
<http://tele-kokkhong.dwr.go.th>



รายงานสถานการณ์ลุ่มน้ำกกและโขงเหนือ วันที่ 19 กันยายน 2566

สถานีโทรมาตร	ที่ตั้ง	ปริมาณฝนตรวจวัดสะสม (มม.)			ปริมาณฝนคาดการณ์ล่วงหน้า (มม.)		
		ฝนเมื่อวาน	ฝน 2 วัน	ฝน 3 วัน	วันนี้	1 วัน	2 วัน
STN1534 บ้านท่าฟ้าเหนือ	ต.สระ อ.เชียงม่วน จ.พะเยา	9.00	11.50	12.00	9.00	0.00	0.00
STN1538 บ้านแม่นาจร	ต.แม่นาจร อ.แม่แจ่ม จ.เชียงใหม่	12.50	28.50	87.50	9.50	0.00	0.00
STN1547 บ้านขุนแม่รวม	ต.แจ่มหลวง อ.กัลยาณิวัฒนา จ.เชียงใหม่	32.00	47.50	81.50	12.00	0.00	0.00
STN1551 บ้านริมอิง	ต.เวียง อ.เทิง จ.เชียงราย	13.50	18.50	19.00	3.50	0.00	0.00
STN1556 บ้านศรีวังมูล*	ต.บัวสลี อ.แม่ลาว จ.เชียงราย	21.00	41.00	47.50	14.00	0.00	0.00
STN1669 บ้านทุ่งหลุก	ต.เชียงดาว อ.เชียงดาว จ.เชียงใหม่	49.00	53.00	85.00	38.00	0.00	0.00
STN1809 บ้านแม่ใจเหนือ	ต.เวียง อ.ฝาง จ.เชียงใหม่	6.00	7.50	12.00	5.00	0.00	0.00
STN1812 บ้านแม่ลาน	ต.ยางเปียง อ.อมก๋อย จ.เชียงใหม่	7.50	10.00	38.00	2.00	0.00	0.00
STN1831 บ้านเข้าแม่ต้า	ต.ตาดควัน อ.พญาเม็งราย จ.เชียงราย	25.50	63.50	65.50	14.50	0.00	0.00
STN1832 บ้านลิ้นป่าตุ้ม	ต.ดอยลาน อ.เมืองเชียงราย จ.เชียงราย	5.00	30.00	33.50	4.00	0.00	0.00
STN1833 บ้านห้วยแม่ซ้าย	ต.แม่ยาว อ.เมืองเชียงราย จ.เชียงราย	15.00	27.50	32.00	11.00	0.00	0.00
STN1834 บ้านพนาสวรรค์ (อาต๋)	ต.แม่ยาว อ.เมืองเชียงราย จ.เชียงราย	22.00	23.00	33.50	16.00	0.00	0.00
STN1835 บ้านแม่ข้าวต้มท่าสุด(บ้านห้วยเจริญ)	ต.ท่าสุด อ.เมืองเชียงราย จ.เชียงราย	5.00	8.00	14.50	3.00	0.00	0.00
STN1836 บ้านแม่สาด (บ้านปางกลาง)	ต.แม่กรณ์ อ.เมืองเชียงราย จ.เชียงราย	25.00	36.00	57.00	22.50	0.00	0.00
STN1837 บ้านแม่สลัก	ต.ห้วยชมภู อ.เมืองเชียงราย จ.เชียงราย	5.50	9.00	12.50	5.50	0.00	0.00
STN1838 บ้านใหม่แม่ยางมัน	ต.ศรีถ้อย อ.แม่สรวย จ.เชียงราย	13.00	20.00	23.50	12.50	0.00	0.00
STN1840 บ้านโป่งกลางน้ำ	ต.วาวี อ.แม่สรวย จ.เชียงราย	8.50	21.50	30.50	8.50	0.00	0.00
STN1841 บ้านจู้จี้	ต.วาวี อ.แม่สรวย จ.เชียงราย	28.50	37.00	47.50	27.00	0.00	0.00
STN1842 บ้านห้วยน้ำเย็น	ต.วาวี อ.แม่สรวย จ.เชียงราย	27.00	48.00	72.00	25.00	0.00	0.00
STN1843 บ้านทุ่งยาว	ต.แม่เจดีย์ อ.เวียงป่าเป้า จ.เชียงราย	6.50	9.00	15.50	5.00	0.00	0.00
STN1844 บ้านสาเจริญ	ต.แม่เจดีย์ อ.เวียงป่าเป้า จ.เชียงราย	5.50	11.50	13.00	5.50	0.00	0.00
STN1845 บ้านโป่งหนอง	ต.เวียง อ.เวียงป่าเป้า จ.เชียงราย	4.00	32.50	42.50	3.50	0.00	0.00
STN1847 บ้านป่าตึง	ต.บ้านโป่ง อ.เวียงป่าเป้า จ.เชียงราย	6.50	8.00	10.00	2.00	0.00	0.00
STN1849 บ้านขุนห้วยไคร้	ต.ดักเต่า อ.เทิง จ.เชียงราย	10.00	10.00	10.00	10.00	0.00	0.00



ระบบติดตามสถานการณ์น้ำทางไกลอัตโนมัติ

กองวิเคราะห์และประเมินสถานการณ์น้ำ กรมทรัพยากรน้ำ กระทรวงทรัพยากรธรรมชาติและสิ่งแวดล้อม
180/3 ถนนพระรามที่ 6 ซอย 34 แขวงสามเสนใน เขตพญาไท กรุงเทพมหานคร 10400 โทรศัพท์ 0 2271 6000
<http://tele-kokkhong.dwr.go.th>



รายงานสถานการณ์ลุ่มน้ำกกและโขงเหนือ วันที่ 19 กันยายน 2566

สถานีโทรมาตร	ที่ตั้ง	ปริมาณฝนตรวจวัดสะสม (มม.)			ปริมาณฝนคาดการณ์ล่วงหน้า (มม.)		
		ฝนเมื่อวาน	ฝน 2 วัน	ฝน 3 วัน	วันนี้	1 วัน	2 วัน
STN1850 บ้านศรีโพธิ์เงิน	ต.ศรีโพธิ์เงิน อ.ป่าแดด จ.เชียงราย	0.50	6.50	13.00	0.50	0.00	0.00
STN1851 บ้านดงเจริญ	ต.ม่วงคำ อ.พาน จ.เชียงราย	34.50	89.50	99.00	7.50	0.00	0.00
STN1852 บ้านท่าดีหมี	ต.เมืองพาน อ.พาน จ.เชียงราย	27.50	43.00	54.50	10.00	0.00	0.00
STN1853 บ้านดงตะเคียน	ต.เจริญเมือง อ.พาน จ.เชียงราย	18.00	28.00	37.00	15.00	0.00	0.00
STN1854 บ้านดอยงาม	ต.เวียงห้า อ.พาน จ.เชียงราย	3.00	26.00	26.00	3.00	0.00	0.00
STN1855 บ้านปางจั่น	ต.หนองหล่ม อ.ดอกคำใต้ จ.พะเยา	1.00	12.00	14.50	1.00	0.00	0.00
STN1856 บ้านกัวแก้ว	ต.ห้วยข้าวก่า อ.จุน จ.พะเยา	1.00	1.50	13.00	0.50	0.00	0.00
STN1857 บ้านผาขาว	ต.ทุ่งผาสุข อ.เชียงคำ จ.พะเยา	7.50	30.50	38.00	7.00	0.00	0.00
STN1858 บ้านปางถ้ำ	ต.ร่มเย็น อ.เชียงคำ จ.พะเยา	2.00	2.00	2.00	2.00	0.00	0.00
STN1860 บ้านนาบัว	ต.สระ อ.เชียงม่วน จ.พะเยา	23.00	36.50	47.00	23.00	0.00	0.00
STN1862 บ้านห้วยกอก (บ้านน้ำปุก)	ต.ผาช้างน้อย อ.ปง จ.พะเยา	10.00	12.00	12.50	10.00	0.00	0.00
STN1864 บ้านปางพริก	ต.ผาช้างน้อย อ.ปง จ.พะเยา	5.00	9.50	9.50	4.50	0.00	0.00
STN1865 บ้านน้ำฮาก	ต.จิม อ.ปง จ.พะเยา	10.50	11.50	11.50	10.50	0.00	0.00
STN1867 บ้านสันป่าส้าน	ต.ห้วยแก้ว อ.ภูกามยาว จ.พะเยา	1.00	3.50	8.00	1.00	0.00	0.00
STN1869 บ้านแม่สุกคอย (บ้านม่อนตากหยาย)	ต.แม่สุก อ.แม่ใจ จ.พะเยา	7.00	12.50	21.00	7.00	0.00	0.00
STN1870 บ้านปงตอง	ต.แม่จัน อ.แม่จัน จ.เชียงราย	6.00	14.50	22.50	4.50	0.00	0.00
STN1871 บ้านนาโต	ต.แม่สลองโน อ.แม่ฟ้าหลวง จ.เชียงราย	29.50	40.00	42.00	23.00	0.00	0.00
STN1872 บ้านธาตุ	ต.แม่สลองนอก อ.แม่ฟ้าหลวง จ.เชียงราย	9.00	15.00	22.50	9.00	0.00	0.00

หมายเหตุ : สถานี Early Warning พบสถานีที่มีฝนตก 292 สถานี



ระบบติดตามสถานการณ์น้ำทางไกลอัตโนมัติ

กองวิเคราะห์และประเมินสถานการณ์น้ำ กรมทรัพยากรน้ำ กระทรวงทรัพยากรธรรมชาติและสิ่งแวดล้อม
180/3 ถนนพระรามที่ 6 ซอย 34 แขวงสามเสนใน เขตพญาไท กรุงเทพมหานคร 10400 โทรศัพท์ 0 2271 6000
<http://tele-kokkhong.dwr.go.th>



รายงานสถานการณ์ลุ่มน้ำกกและโขงเหนือ วันที่ 19 กันยายน 2566

3) สรุประดับน้ำรายวัน

สรุปสถานการณ์น้ำในพื้นที่ลุ่มน้ำกกและโขงเหนือ จากข้อมูลตรวจวัดระดับน้ำของสถานีโทรมาตรโครงการพัฒนาระบบพยากรณ์และเตือนภัยทรัพยากรน้ำ กรมทรัพยากรน้ำ ณ เวลา 07:00 น. ของวันที่ 19 กันยายน 2566 และข้อมูลระดับน้ำคาดการณ์จากแบบจำลองคณิตศาสตร์ ดังแสดงในตารางนี้

สถานีโทรมาตร	ที่ตั้ง	ระดับเตือนภัย (ม.รทก.)	ข้อมูลระดับน้ำตรวจวัด (ม.รทก.)		ระดับน้ำคาดการณ์ล่วงหน้า (ม.รทก.)				
			เมื่อวาน	วันนี้	1 วัน	2 วัน	3 วัน	แนวโน้ม	
TC030227 สะพานบ้านสบมาว	ต.เวียง อ.ฝาง จ.เชียงใหม่	465.76	465.28	464.97	464.86	464.82	464.80	ลดลง ▼	
TC030113 สะพานมิตรภาพแม่น้ำนาง-ท่าตอน	ต.แม่ปาง อ.แม่สาย จ.เชียงใหม่	445.58	440.20	440.52	440.63	440.67	440.69	เพิ่มขึ้น ▲	
TC030114 สะพานพ่อขุนเม็งรายมหาราช	ต.แม่ยาว อ.เมืองเชียงราย จ.เชียงราย	400.94	395.10	395.56	395.72	395.78	395.80	เพิ่มขึ้น ▲	
TC030317 สะพานบ้านสันมะเค็ด	ต.เวียงกาหลง อ.เวียงป่าเป้า จ.เชียงราย	561.04	556.13	556.31	556.37	556.39	556.40	เพิ่มขึ้น ▲	
TC030318 สะพานบ้านป่ารวก	ต.ธารทอง อ.พาน จ.เชียงราย	424.53	419.74	419.39	419.27	419.23	419.21	ลดลง ▼	
TC030115 สะพานสบกก	ต.บ้านแซว อ.เชียงแสน จ.เชียงราย	365.03	360.94	361.21	361.30	361.33	361.34	เพิ่มขึ้น ▲	
TC020512 สะพานพระธรรมมิกราช	ต.ห้วยลาน อ.ดอกคำใต้ จ.พะเยา	376.45	373.58	373.71	373.76	373.78	373.79	เพิ่มขึ้น ▲	
TC020805 สะพานบ้านป่าข่า	ต.เม็งราย อ.พญาเม็งราย จ.เชียงราย	359.18	353.81	353.81	353.81	353.81	353.81	คงที่ ►	
TC020903 สะพานบ้านหล้าขาว	ต.หล้าขาว อ.เวียงแก่น จ.เชียงราย	361.50	358.84	360.20	360.66	360.82	360.88	เพิ่มขึ้น ▲	
TC020309 สะพานบ้านแม่คำสบเงิน	ต.แม่คำ อ.แม่จัน จ.เชียงราย	402.95	397.19	397.99	398.26	398.35	398.38	เพิ่มขึ้น ▲	

รายงานสถานการณ์ลุ่มน้ำกกและโขงเหนือ วันที่ 19 กันยายน 2566

TC 030227 สะพานบ้านสบมา

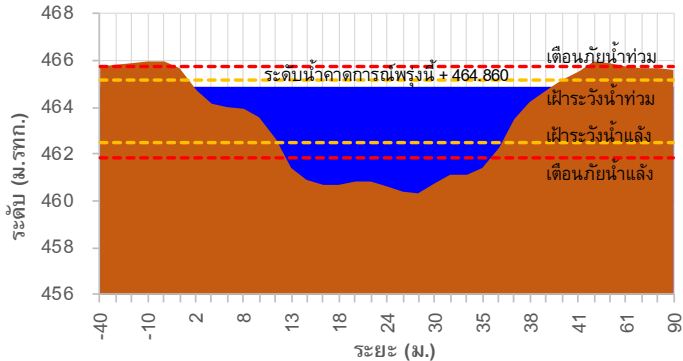

TC 030113 สะพานมิตรภาพแม่น้ำวาง-ท่าดอน

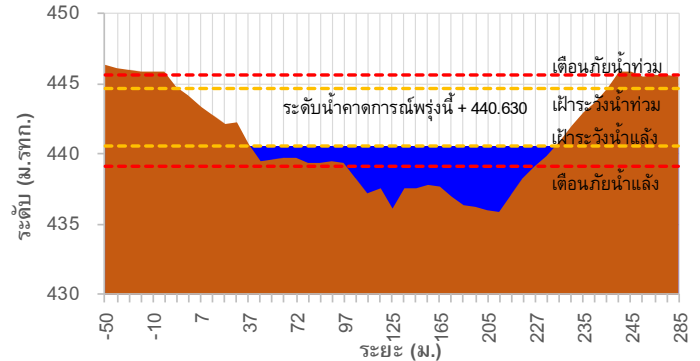

TC 030114 สะพานพ่อขุนเม็งรายมหาราช

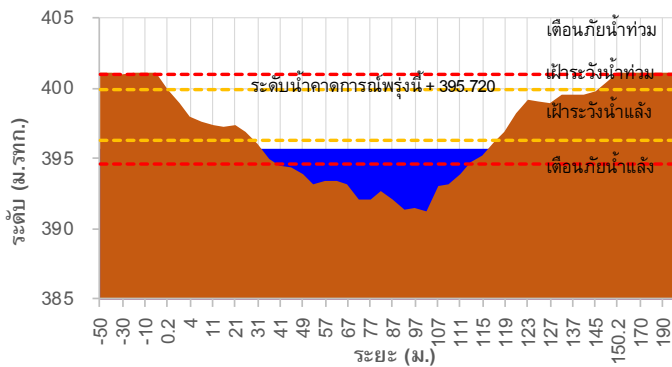

TC 030317 สะพานบ้านสันมะเค็ด

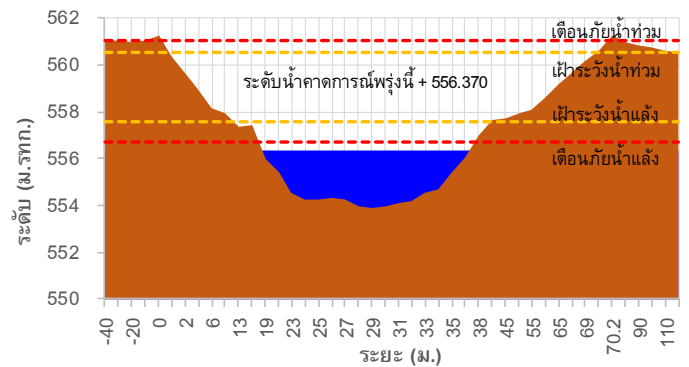

TC 030318 สะพานบ้านป่ารก

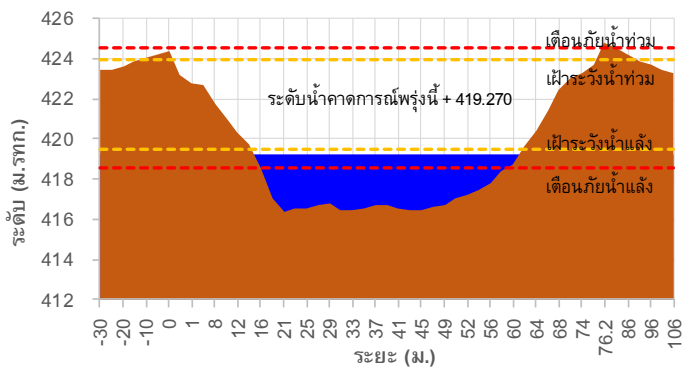

TC 030115 สะพานสบกก

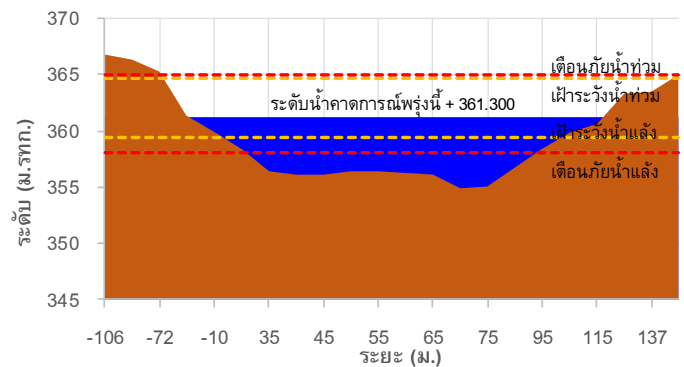

รายงานสถานการณ์ลุ่มน้ำกกและโขงเหนือ วันที่ 19 กันยายน 2566

TC 020512 สะพานพระธรรมมิกราช

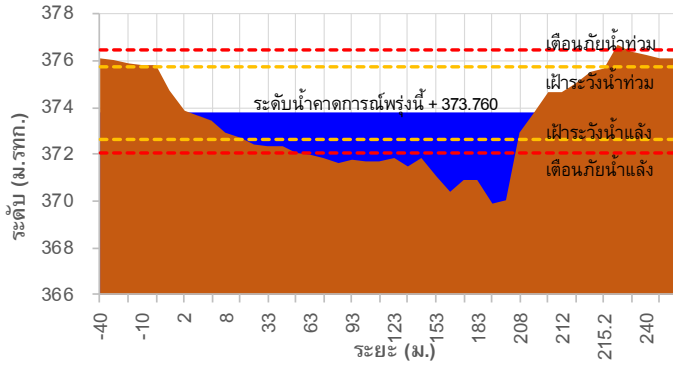

TC 020805 สะพานบ้านป่าช้า

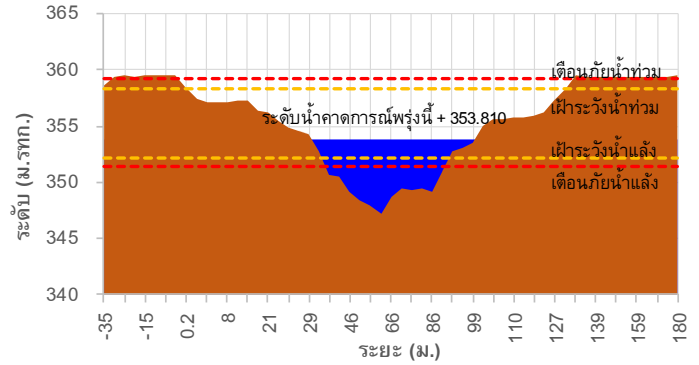

TC 020903 สะพานบ้านหลายงาว

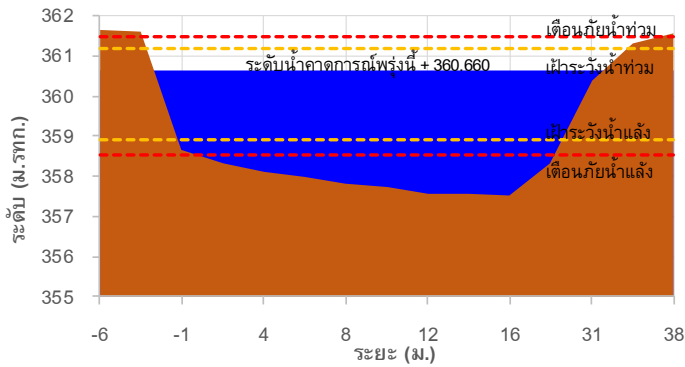

TC 020309 สะพานบ้านแม่คำสับเป็น

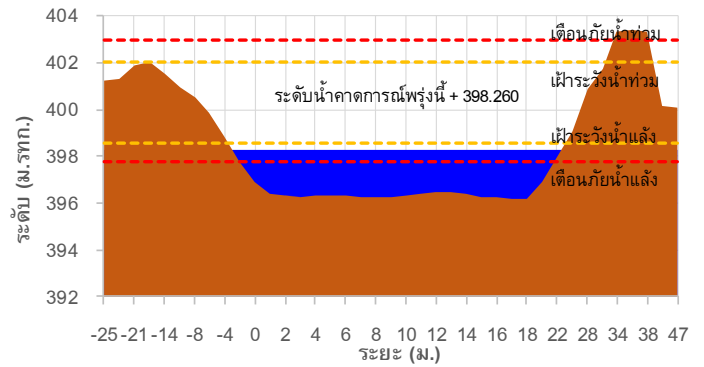

TC 030227 สะพานบ้านสบมาว ต.เวียง อ.ฝาง จ.เชียงใหม่

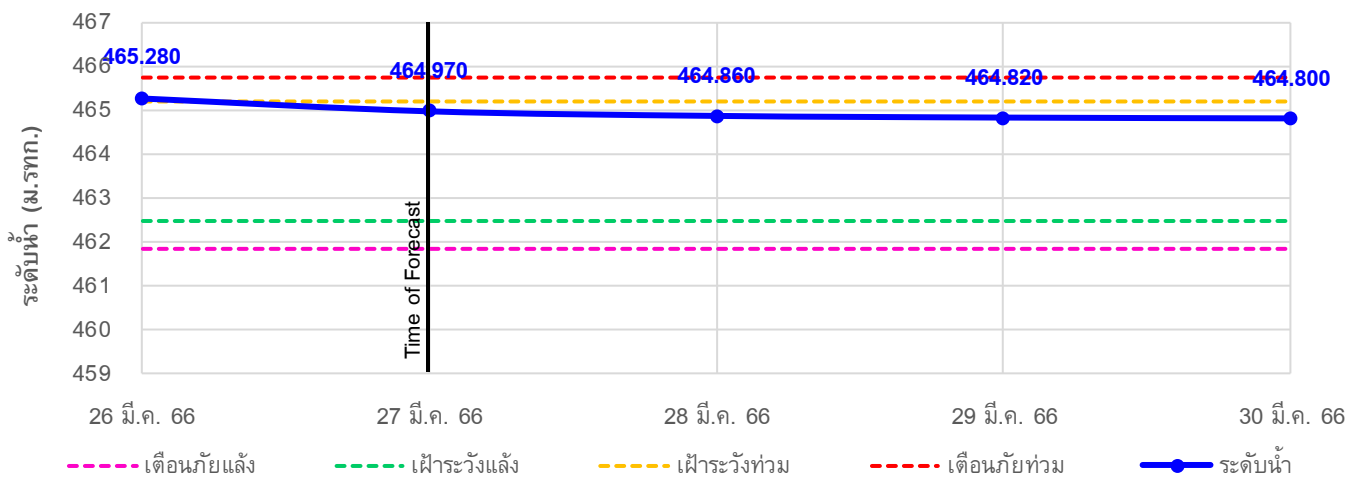

รายงานสถานการณ์ลุ่มน้ำกกและโขงเหนือ วันที่ 19 กันยายน 2566

TC 030113 สะพานมิตรภาพแม่น้ำวาง-ท่าดอน ต.แม่ปาง อ.แม่เมาะ จ.เชียงใหม่

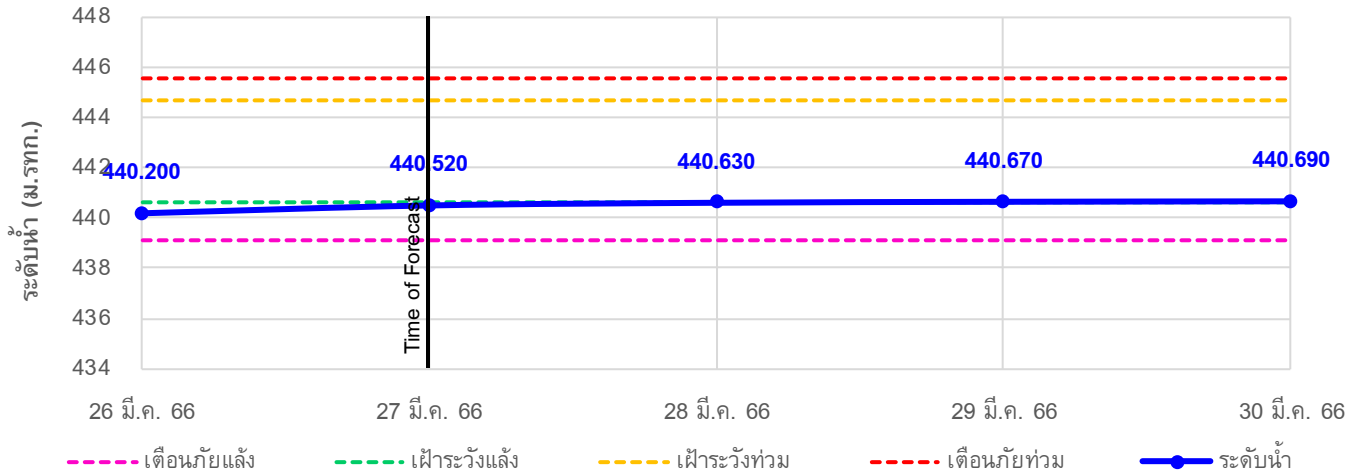

TC 030114 สะพานพ่อนเมืองรายมหาราช ต.แม่ยาว อ.เมืองเชียงราย จ.เชียงราย

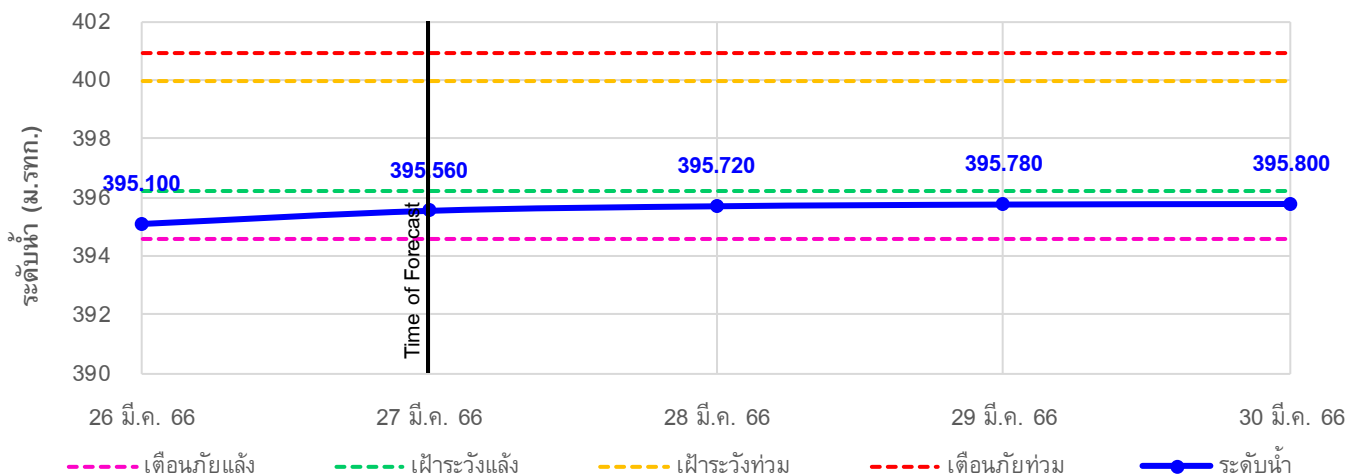

TC 030317 สะพานบ้านสันมะเค็ด ต.เวียงกาหลง อ.เวียงป่าเป้า จ.เชียงราย

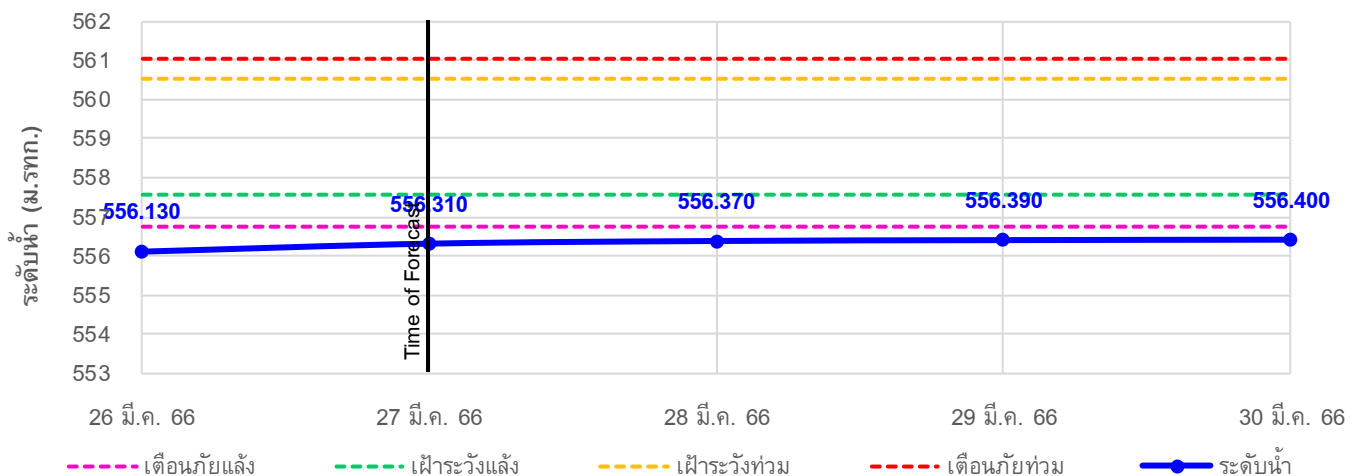

รายงานสถานการณ์ลุ่มน้ำกกและโขงเหนือ วันที่ 19 กันยายน 2566

TC 030318 สะพานบ้านป่ารวก ต.ธารทอง อ.พาน จ.เชียงราย

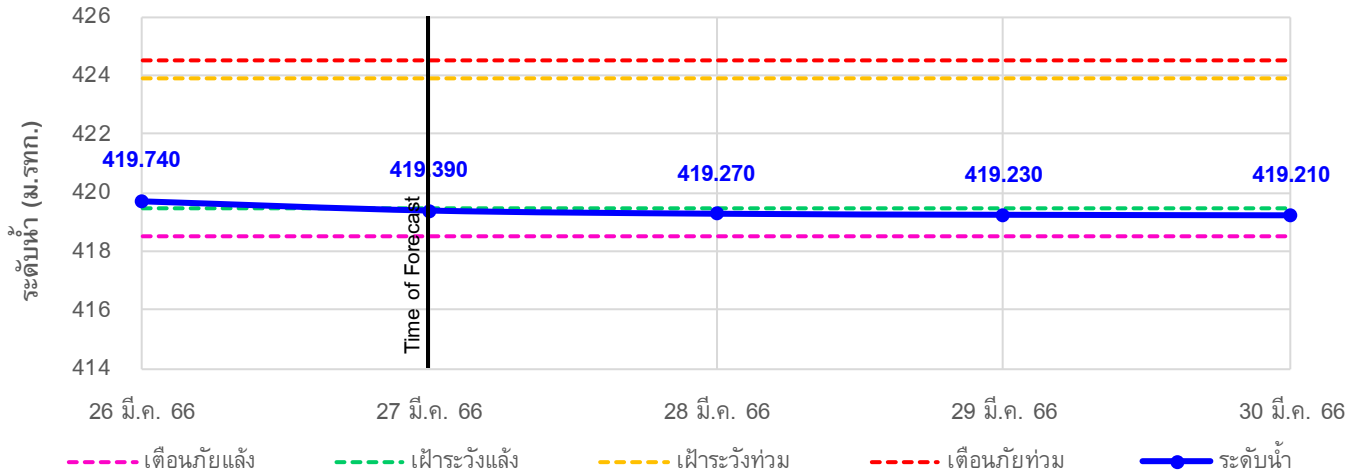

TC 030115 สะพานสบกก ต.บ้านแซว อ.เชียงแสน จ.เชียงราย

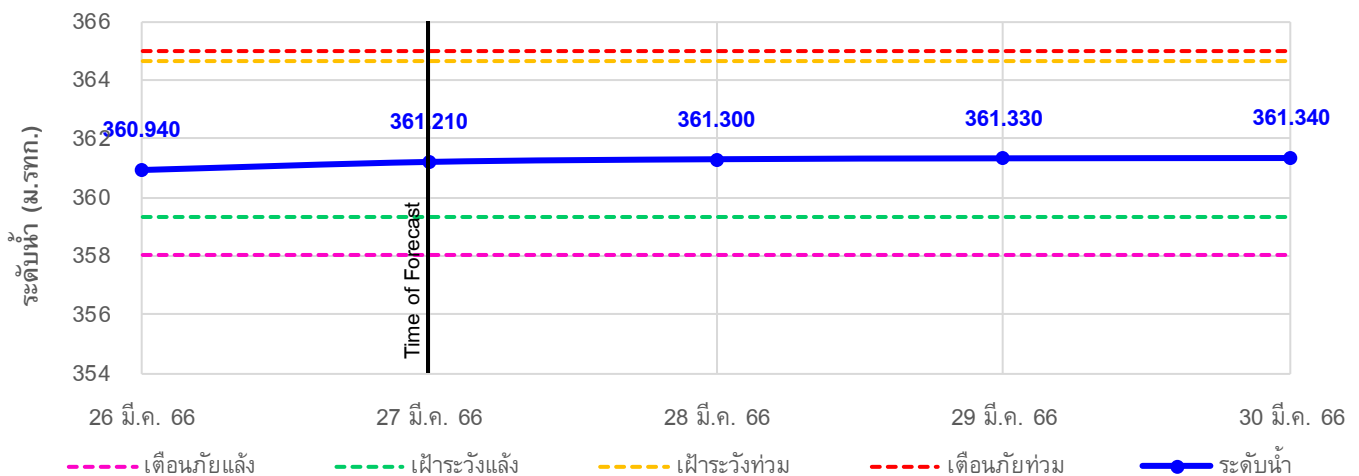

TC 020512 สะพานพระธรรมมิกราช ต.ห้วยลาน อ.ดอกคำใต้ จ.พะเยา

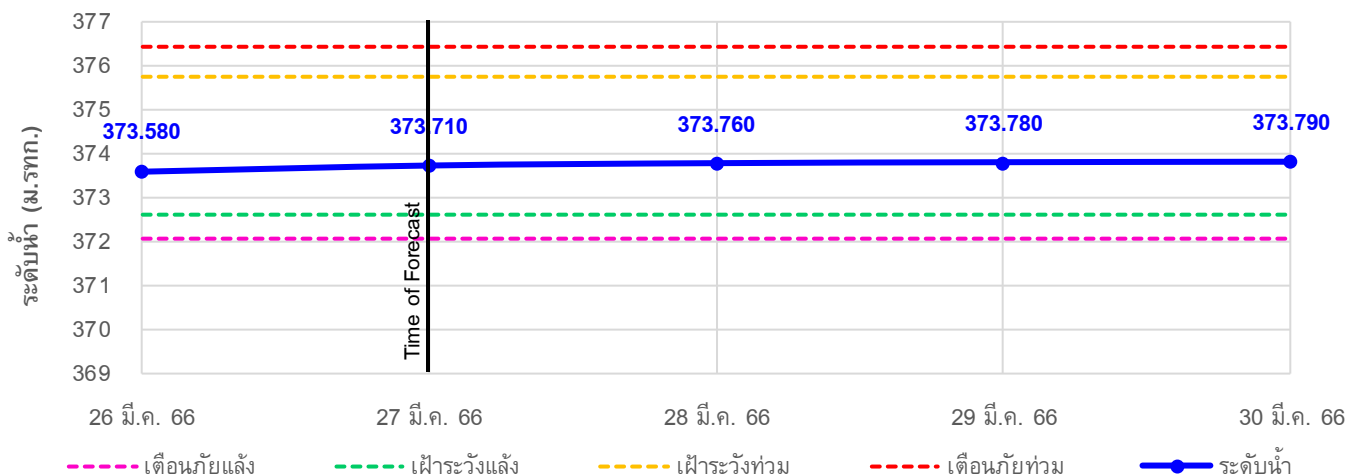

รายงานสถานการณ์ลุ่มน้ำกกและโขงเหนือ วันที่ 19 กันยายน 2566

TC 020805 สะพานบ้านป่าข่า ต.เมืองราย อ.พญาเมืองราย จ.เชียงราย

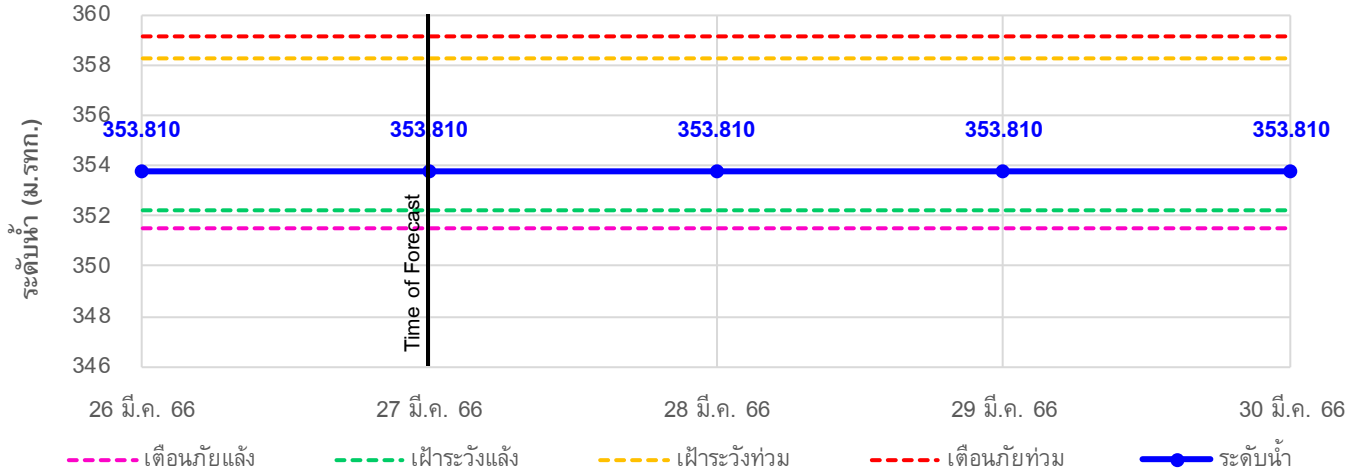

TC 020903 สะพานบ้านหล่ายงาว ต.หล่ายงาว อ.เวียงแก่น จ.เชียงราย

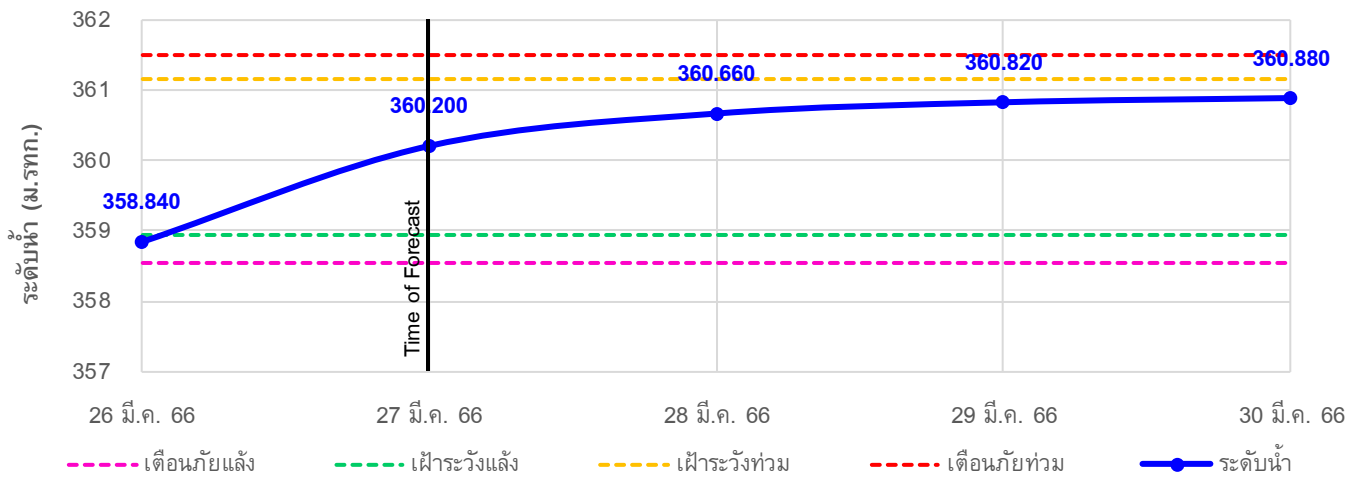

TC 020309 สะพานบ้านแม่คำสบเปิน ต.แม่คำ อ.แม่จัน จ.เชียงราย

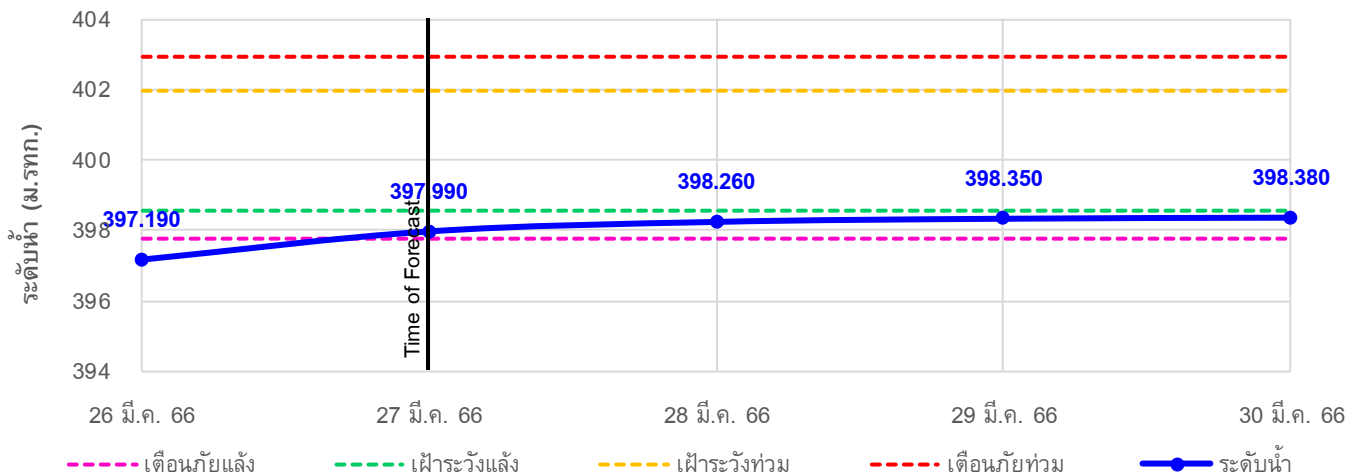

รายงานสถานการณ์ลุ่มน้ำกกและโขงเหนือ วันที่ 19 กันยายน 2566

4) สรุปสถานการณ์น้ำ

สรุปสถานการณ์น้ำในพื้นที่ลุ่มน้ำกกและโขงเหนือ พบว่า สถานีสะพานบ้านสันมะเค็ด สถานีสะพานบ้านป่ารวก สถานีสะพานบ้านแม่คำสบเป็น (3 สถานี) อยู่ในสภาวะเตือนภัยน้ำแล้ง โดยระดับน้ำในลำน้ำส่วนใหญ่มีแนวโน้มคงที่ และเพิ่มขึ้น

