

## รายงานสถานการณ์ลุ่มน้ำกและโขงเหนือ วันที่ 2 ตุลาคม 2566

### 1) สภาพภูมิอากาศ (ที่มา : กรมอุตุนิยมวิทยา)

#### สภาพอากาศวันนี้

พยากรณ์อากาศ 24 ชั่วโมงข้างหน้า ร่องมรสุมพาดผ่านภาคเหนือและภาคตะวันออกเฉียงเหนือ ประกอบกับมรสุมตะวันตกเฉียงใต้พัดปกคลุมทะเลอันดามัน ประเทศไทย และอ่าวไทย ในขณะที่มีหย่อมความกดอากาศต่ำปกคลุมชายฝั่งประเทศเวียดนามตอนกลาง ลักษณะเช่นนี้ทำให้มีฝนตกหนักบางแห่งบริเวณภาคเหนือ ภาคตะวันออกเฉียงเหนือ ภาคกลาง และภาคตะวันออก ขอให้ประชาชนในบริเวณดังกล่าวระวังอันตรายจากฝนตกหนักและฝนที่ตกสะสม ซึ่งอาจทำให้เกิดน้ำท่วมฉับพลันและน้ำป่าไหลหลาก โดยเฉพาะพื้นที่ลาดเชิงเขาใกล้ทางน้ำไหลผ่านและพื้นที่ลุ่ม รวมทั้งเพิ่มความระมัดระวังในการสัญจรผ่านบริเวณที่มีฝนฟ้าคะนองและหลีกเลี่ยงการอยู่ในที่โล่งแจ้ง ใต้ต้นไม้ใหญ่ และป้ายโฆษณาที่ไม่แข็งแรงไว้ด้วย สำหรับทะเลอันดามันตอนบนและอ่าวไทยตอนบนมีคลื่นสูง 1-2 เมตร บริเวณที่มีฝนฟ้าคะนองคลื่นสูงมากกว่า 2 เมตร ส่วนทะเลอันดามันตอนล่างและอ่าวไทยตอนล่างมีคลื่นสูงประมาณ 1 เมตร บริเวณที่มีฝนฟ้าคะนองคลื่นสูง 1-2 เมตร ขอให้ชาวเรือเดินเรือด้วยความระมัดระวังและหลีกเลี่ยงการเดินเรือในบริเวณที่มีฝนฟ้าคะนอง

#### สภาพอากาศภาคเหนือ (เวลา 6:00 น.วันนี้ - 6:00 น.วันพรุ่งนี้)

มีฝนฟ้าคะนอง ร้อยละ 60 ของพื้นที่ กับมีฝนตกหนักบางแห่งบริเวณจังหวัดแม่ฮ่องสอน เชียงใหม่ ลำพูน และตาก อุณหภูมิต่ำสุด 23-26 องศาเซลเซียส อุณหภูมิสูงสุด 31-34 องศาเซลเซียส ลมแปรปรวน ความเร็ว 5-15 กม./ชม.

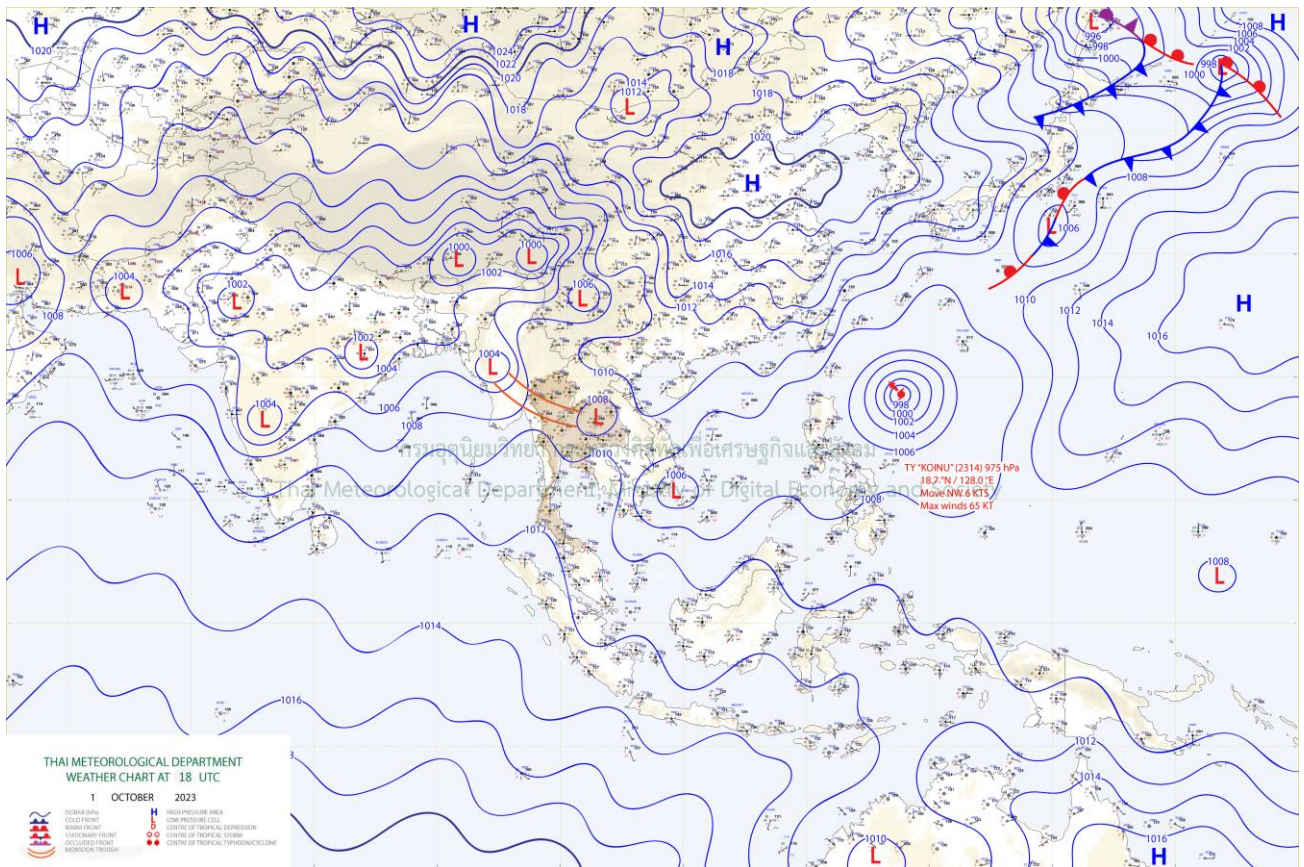

แผนที่อากาศ

## รายงานสถานการณ์ลุ่มน้ำกกและโขงเหนือ วันที่ 2 ตุลาคม 2566

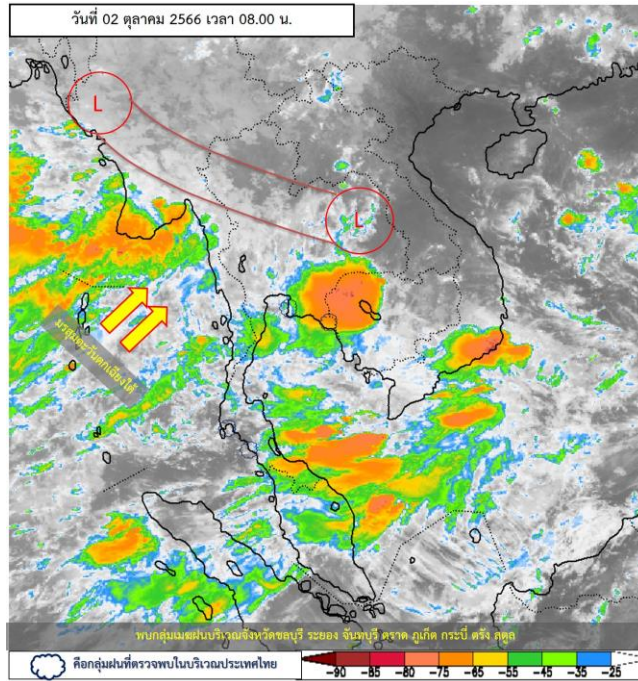

ภาพถ่ายดาวเทียม

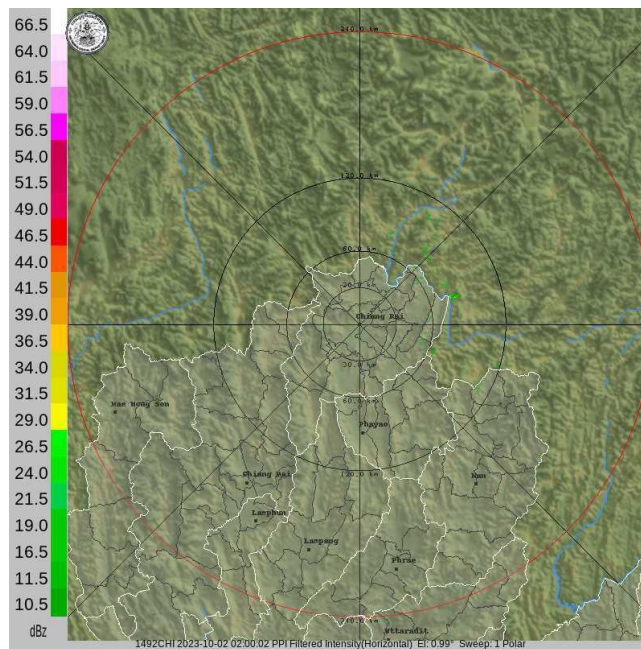

เรดาร์ตรวจอากาศ

ภาพถ่ายดาวเทียม : พบกลุ่มเมฆฝนบริเวณจังหวัดระยอง จันทบุรี ตราด ภูเก็ต กระบี่ ตรัง สตูล

ภาพเรดาร์ : เวลา 08.00 น. ไม่พบกลุ่มเมฆฝนบริเวณพื้นที่โครงการติดตามสถานการณ์น้ำทางไกลอัตโนมัติ

โขงเหนือ

ลุ่มน้ำก-





# ระบบติดตามสถานการณ์น้ำทางไกลอัตโนมัติ

กองวิเคราะห์และประเมินสถานการณ์น้ำ กรมทรัพยากรน้ำ กระทรวงทรัพยากรธรรมชาติและสิ่งแวดล้อม  
180/3 ถนนพระรามที่ 6 ซอย 34 แขวงสามเสนใน เขตพญาไท กรุงเทพมหานคร 10400 โทรศัพท์ 0 2271 6000  
<http://tele-kokkhong.dwr.go.th>



## รายงานสถานการณ์ลุ่มน้ำกกและโขงเหนือ วันที่ 2 ตุลาคม 2566

### 2) สรุปสถานการณ์ฝน

สรุปสถานการณ์ฝนในพื้นที่ลุ่มน้ำกกและโขงเหนือ จากข้อมูลตรวจวัดปริมาณน้ำฝนของสถานีโทรมาตรของระบบติดตามสถานการณ์น้ำทางไกลอัตโนมัติ กรมทรัพยากรน้ำ สละสม 24 ชั่วโมง ระหว่างวันที่ 1 ตุลาคม 2566 เวลา 07:00 น. ถึงวันที่ 2 ตุลาคม 2566 เวลา 07:00 น. และข้อมูลคาดการณ์ปริมาณน้ำฝนสละสม ดังแสดงในตารางนี้

สถานีโทรมาตร	ที่ตั้ง	ปริมาณฝนตรวจวัดสะสม (มม.)			ปริมาณฝนคาดการณ์ล่วงหน้า (มม.)		
		ฝนเมื่อวาน	ฝน 2 วัน	ฝน 3 วัน	วันนี้	1 วัน	2 วัน
TC030226 โรงเรียนไชยปราการ	ต.หนองบัว อ.ไชยปราการ จ.เชียงใหม่	25.50	11.50	30.50	25.50	0.00	0.00
TC030114 สะพานพ่อขุนเม็งรายมหาราช	ต.แม่ยาว อ.เมืองเชียงราย จ.เชียงราย	10.50	60.00	95.50	10.50	0.00	0.00
TC030317 สะพานบ้านสันมะเค็ด	ต.เวียงกาหลง อ.เวียงป่าเป้า จ.เชียงราย	9.50	24.50	69.50	9.50	0.00	0.00
TC020510 โรงเรียนอนุบาลดอกคำใต้ (ชุมชนสันช้างหิน)	ต.บุญเกิด อ.ดอกคำใต้ จ.พะเยา	0.00	0.00	0.00	0.00	0.00	0.00
TC020511 โรงเรียนบ้านร่องปอ	ต.ดงเจน อ.ภูพาน จ.พะเยา	7.00	24.50	29.50	7.00	0.00	0.00
TC020603 โรงเรียนบ้านหนองบัว	ต.เมืองพาน อ.พาน จ.เชียงราย	0.50	58.50	90.50	0.50	0.00	0.00
TC020512 สะพานพระธรรมมิกราช	ต.ห้วยลาน อ.ดอกคำใต้ จ.พะเยา	1.00	27.50	39.50	1.00	0.00	0.00
TC020705 โรงเรียนบ้านห้วยวน (เขียงค่านาคโรวาท)	ต.ห้วยวน อ.เชียงคำ จ.พะเยา	0.50	25.00	37.50	0.50	0.00	0.00
TC020805 สะพานบ้านป่าซา	ต.เม็งราย อ.พญาเม็งราย จ.เชียงราย	0.00	0.00	0.00	0.00	0.00	0.00
TC020309 สะพานบ้านแม่คำสบเงิน	ต.แม่คำ อ.แม่จัน จ.เชียงราย	0.50	34.00	57.50	0.50	0.00	0.00
STN0010 บ้านมุเซอปากกล้วย	ต.แม่ฟ้าหลวง อ.แม่ฟ้าหลวง จ.เชียงราย	6.00	41.00	53.50	5.50	0.00	0.00
STN0012 บ้านดอยช้าง	ต.วาวี อ.แม่สรวย จ.เชียงราย	0.50	1.50	2.00	0.50	0.00	0.00
STN0029 บ้านแม่สาย (บ้านถ้ำผาจม)	ต.เวียงพางคำ อ.แม่สาย จ.เชียงราย	20.50	41.00	44.50	18.00	0.00	0.00
STN0034 บ้านผาใต้	ต.แม่नावง อ.แม่อาว จ.เชียงใหม่	9.00	14.00	56.50	0.50	0.00	0.00
STN0190 บ้านดอยมด	ต.แม่เจดีย์ใหม่ อ.เวียงป่าเป้า จ.เชียงราย	7.00	36.00	96.50	3.50	0.00	0.00
STN0193 บ้านพญาไพรเล่ามา	ต.เทอดไทย อ.แม่ฟ้าหลวง จ.เชียงราย	26.00	42.50	52.50	1.00	0.00	0.00
STN0194 บ้านอาว	ต.เทอดไทย อ.แม่ฟ้าหลวง จ.เชียงราย	8.00	46.50	71.00	0.50	0.00	0.00



# ระบบติดตามสถานการณ์น้ำทางไกลอัตโนมัติ

กองวิเคราะห์และประเมินสถานการณ์น้ำ กรมทรัพยากรน้ำ กระทรวงทรัพยากรธรรมชาติและสิ่งแวดล้อม  
180/3 ถนนพระรามที่ 6 ซอย 34 แขวงสามเสนใน เขตพญาไท กรุงเทพมหานคร 10400 โทรศัพท์ 0 2271 6000  
<http://tele-kokkhong.dwr.go.th>



## รายงานสถานการณ์ลุ่มน้ำกกและโขงเหนือ วันที่ 2 ตุลาคม 2566

สถานีโทรมาตร	ที่ตั้ง	ปริมาณฝนตรวจวัดสะสม (มม.)			ปริมาณฝนคาดการณ์ล่วงหน้า (มม.)		
		ฝนเมื่อวาน	ฝน 2 วัน	ฝน 3 วัน	วันนี้	1 วัน	2 วัน
STN0195 บ้านสันติคีรี	ต.แม่สลองนอก อ.แม่ฟ้าหลวง จ.เชียงราย	13.00	52.00	88.00	1.00	0.00	0.00
STN0196 บ้านแม่มอญ	ต.ห้วยชมภู อ.เมืองเชียงราย จ.เชียงราย	26.50	55.00	69.50	9.50	0.00	0.00
STN0198 บ้านห้วยกล้า	ต.วาวี อ.แม่สรวย จ.เชียงราย	16.00	24.50	34.00	4.50	0.00	0.00
STN0231 บ้านผาฮี้ (อาข่า)	ต.โป่งงาม อ.แม่สาย จ.เชียงราย	6.50	34.50	42.00	5.50	0.00	0.00
STN0232 บ้านผาหมี	ต.เวียงพางคำ อ.แม่สาย จ.เชียงราย	13.50	44.00	53.50	12.00	0.00	0.00
STN0233 บ้านห้วยยาโน	ต.ป่าตึง อ.แม่จัน จ.เชียงราย	14.00	32.50	50.50	5.50	0.00	0.00
STN0234 บ้านผาแตก	ต.ท่าข้าวเปลือก อ.แม่จัน จ.เชียงราย	9.00	30.50	35.00	2.00	0.00	0.00
STN0313 บ้านหัวฝาย	ต.บ้านดู่ อ.เมืองเชียงราย จ.เชียงราย	15.50	36.00	50.50	3.00	0.00	0.00
STN0361 บ้านแค่วัวคำ	ต.แม่ยาว อ.เมืองเชียงราย จ.เชียงราย	19.00	41.00	90.50	2.00	0.00	0.00
STN0362 บ้านบาทรา	ต.ท่าก้อ อ.แม่สรวย จ.เชียงราย	2.50	25.50	36.50	0.50	0.00	0.00
STN0381 บ้านป่าซางพัฒนา	ต.แม่เจดีย์ อ.เวียงป่าเป้า จ.เชียงราย	1.00	16.00	38.50	1.00	0.00	0.00
STN0382 บ้านแม่ฉางข้าว	ต.ป่าจั่ว อ.เวียงป่าเป้า จ.เชียงราย	2.00	18.00	30.00	0.50	0.00	0.00
STN0390 บ้านวังลาว	ต.เวียง อ.เชียงแสน จ.เชียงราย	4.50	28.50	28.50	0.50	0.00	0.00
STN0391 บ้านจอมกิตติ	ต.เวียง อ.เชียงแสน จ.เชียงราย	3.00	28.50	36.00	1.50	0.00	0.00
STN0392 บ้านพญาทองดี	ต.ศรีถ้อย อ.แม่สรวย จ.เชียงราย	3.50	27.00	50.00	3.00	0.00	0.00
STN0394 บ้านห้วยน้ำอุ่น	ต.วาวี อ.แม่สรวย จ.เชียงราย	16.50	29.50	39.00	10.50	0.00	0.00
STN0395 บ้านห้วยมะแกง	ต.ป่าแดด อ.แม่สรวย จ.เชียงราย	1.00	21.50	39.50	0.50	0.00	0.00
STN0397 บ้านป่อทอง	ต.ท่าสุด อ.เมืองเชียงราย จ.เชียงราย	12.00	46.50	55.00	4.50	0.00	0.00
STN0398 บ้านห้วยसान	ต.แม่สลองใน อ.แม่ฟ้าหลวง จ.เชียงราย	8.00	26.50	44.50	7.00	0.00	0.00
STN0399 บ้านร่มโพธิ์เงิน	ต.ปอ อ.เวียงแก่น จ.เชียงราย	10.50	27.00	35.50	1.00	0.00	0.00
STN0516 บ้านดอยชมภู	ต.โป่งแพร่ อ.แม่ลาว จ.เชียงราย	8.50	20.00	37.00	0.50	0.00	0.00
STN0518 บ้านห้วยห้วยกป่าไซ	ต.แม่สลองใน อ.แม่ฟ้าหลวง จ.เชียงราย	32.50	43.50	64.00	9.50	0.00	0.00
STN0610 บ้านหัวแม่คำ	ต.แม่สลองใน อ.แม่ฟ้าหลวง จ.เชียงราย	4.00	11.00	19.00	1.00	0.00	0.00
STN0612 บ้านหนองเขียว	ต.แม่กรณ์ อ.เมืองเชียงราย จ.เชียงราย	4.00	19.50	41.00	2.50	0.00	0.00
STN0615 บ้านนางแลใน (บ้านลิโซ่)	ต.นางแล อ.เมืองเชียงราย จ.เชียงราย	19.00	29.00	31.00	4.00	0.00	0.00



# ระบบติดตามสถานการณ์น้ำทางไกลอัตโนมัติ

กองวิเคราะห์และประเมินสถานการณ์น้ำ กรมทรัพยากรน้ำ กระทรวงทรัพยากรธรรมชาติและสิ่งแวดล้อม  
180/3 ถนนพระรามที่ 6 ซอย 34 แขวงสามเสนใน เขตพญาไท กรุงเทพมหานคร 10400 โทรศัพท์ 0 2271 6000  
<http://tele-kokkhong.dwr.go.th>



## รายงานสถานการณ์ลุ่มน้ำกกและโขงเหนือ วันที่ 2 ตุลาคม 2566

สถานีโทรมาตร	ที่ตั้ง	ปริมาณฝนตรวจวัดสะสม (มม.)			ปริมาณฝนคาดการณ์ล่วงหน้า (มม.)		
		ฝนเมื่อวาน	ฝน 2 วัน	ฝน 3 วัน	วันนี้	1 วัน	2 วัน
STN0622 บ้านปางกล้วยค้ำว	ต.ป่าหุง อ.พาน จ.เชียงราย	1.00	18.50	37.00	1.00	0.00	0.00
STN0623 บ้านเวียงสา	ต.สันกลาง อ.พาน จ.เชียงราย	12.50	49.00	92.00	0.50	0.00	0.00
STN0624 บ้านโป่งไฮ	ต.แม่สองใน อ.แม่ฟ้าหลวง จ.เชียงราย	37.00	58.50	76.00	3.00	0.00	0.00
STN0862 บ้านหลู้	ต.ม่วงยาย อ.เวียงแก่น จ.เชียงราย	0.50	22.00	45.00	0.50	0.00	0.00
STN0865 บ้านพนาสวรรค์	ต.แม่ยาว อ.เมืองเชียงราย จ.เชียงราย	13.50	26.00	90.00	11.00	0.00	0.00
STN0867 บ้านห้วยต่า	ต.ป่าตึง อ.แม่จัน จ.เชียงราย	18.50	30.00	44.00	3.50	0.00	0.00
STN0870 บ้านห้วยเอียน	ต.ห้วยยาว อ.เวียงแก่น จ.เชียงราย	4.00	15.00	19.00	0.50	0.00	0.00
STN0872 บ้านโป่งน้ำร้อน	ต.ดอยฮาง อ.เมืองเชียงราย จ.เชียงราย	57.00	77.00	95.50	3.00	0.00	0.00
STN1076 บ้านใหม่สุขสันต์	ต.แม่ลอย อ.เทิง จ.เชียงราย	1.50	17.00	22.00	1.00	0.00	0.00
STN1132 บ้านมอล่อง	ต.แม่สองใน อ.แม่ฟ้าหลวง จ.เชียงราย	4.50	24.50	39.00	3.00	0.00	0.00
STN1146 บ้านดอย	ต.โชคชัย อ.ดอยหลวง จ.เชียงราย	0.50	25.50	25.50	0.50	0.00	0.00
STN1147 บ้านม้งเก่าหลัง	ต.เทอดไทย อ.แม่ฟ้าหลวง จ.เชียงราย	12.00	22.00	39.00	1.00	0.00	0.00
STN1157 บ้านม่วงคำ	ต.นางแล อ.เมืองเชียงราย จ.เชียงราย	11.50	37.00	48.50	0.50	0.00	0.00
STN1308 บ้านปางมะกาด	ต.แม่เจดีย์ อ.เวียงป่าเป้า จ.เชียงราย	1.50	16.50	38.00	0.50	0.00	0.00
STN1322 บ้านแม่แก้วเหนือ	ต.แม่ฮ้อ อ.พาน จ.เชียงราย	0.50	11.50	36.00	0.50	0.00	0.00
STN1376 บ้านม่วงชุม	ต.ศรี่ง อ.เชียงของ จ.เชียงราย	2.50	10.50	13.50	1.00	0.00	0.00
STN1387 บ้านเจดีย์	ต.ป่าตาล อ.ขุนตาล จ.เชียงราย	2.00	2.00	2.00	2.00	0.00	0.00
STN1456 บ้านไคร้	ต.ดับเต่า อ.เทิง จ.เชียงราย	5.50	24.00	47.00	5.50	0.00	0.00
STN1459 บ้านดอยฮางใน	ต.ดอยฮาง อ.เมืองเชียงราย จ.เชียงราย	14.00	37.00	74.00	12.50	0.00	0.00
STN1460 บ้านผาลั้ง	ต.ห้วยชมพู อ.เมืองเชียงราย จ.เชียงราย	6.00	14.00	26.00	5.00	0.00	0.00
STN1833 บ้านห้วยแม่ซ้าย	ต.แม่ยาว อ.เมืองเชียงราย จ.เชียงราย	41.50	66.50	108.50	17.00	0.00	0.00
STN1834 บ้านพนาสวรรค์ (อาตี)	ต.แม่ยาว อ.เมืองเชียงราย จ.เชียงราย	3.00	12.50	25.00	0.50	0.00	0.00
STN1835 บ้านแม่ข้าวต้มท่าสุด(บ้านห้วยลือ)	ต.ท่าสุด อ.เมืองเชียงราย จ.เชียงราย	1.00	4.50	6.00	0.50	0.00	0.00
STN1836 บ้านแม่สาด (บ้านปางกลาง)	ต.แม่กรณ์ อ.เมืองเชียงราย จ.เชียงราย	1.50	5.50	12.00	1.00	0.00	0.00
STN1842 บ้านห้วยน้ำเย็น	ต.วาวี อ.แม่สรวย จ.เชียงราย	12.50	29.00	39.50	4.00	0.00	0.00



# ระบบติดตามสถานการณ์น้ำทางไกลอัตโนมัติ

กองวิเคราะห์และประเมินสถานการณ์น้ำ กรมทรัพยากรน้ำ กระทรวงทรัพยากรธรรมชาติและสิ่งแวดล้อม  
180/3 ถนนพระรามที่ 6 ซอย 34 แขวงสามเสนใน เขตพญาไท กรุงเทพมหานคร 10400 โทรศัพท์ 0 2271 6000  
<http://tele-kokkhong.dwr.go.th>



## รายงานสถานการณ์ลุ่มน้ำกกและโขงเหนือ วันที่ 2 ตุลาคม 2566

สถานีโทรมาตร	ที่ตั้ง	ปริมาณฝนตรวจวัดสะสม (มม.)			ปริมาณฝนคาดการณ์ล่วงหน้า (มม.)		
		ฝนเมื่อวาน	ฝน 2 วัน	ฝน 3 วัน	วันนี้	1 วัน	2 วัน
STN1843 บ้านทุ่งยาว	ต.แม่เจดีย์ อ.เวียงป่าเป้า จ.เชียงราย	2.50	6.50	9.50	2.00	0.00	0.00
STN1844 บ้านสาเจริญ	ต.แม่เจดีย์ อ.เวียงป่าเป้า จ.เชียงราย	1.00	16.50	37.50	1.00	0.00	0.00
STN1851 บ้านดงเจริญ	ต.ม่วงคำ อ.พาน จ.เชียงราย	2.50	34.00	63.50	0.50	0.00	0.00
STN1870 บ้านปงตอง	ต.แม่จัน อ.แม่จัน จ.เชียงราย	4.00	10.50	11.00	3.00	0.00	0.00
STN1871 บ้านนาใต้	ต.แม่สลองใน อ.แม่ฟ้าหลวง จ.เชียงราย	32.00	40.50	77.00	0.50	0.00	0.00
STN1872 บ้านธาตุ	ต.แม่สลองนอก อ.แม่ฟ้าหลวง จ.เชียงราย	1.00	8.00	12.50	0.50	0.00	0.00
STN1315 บ้านแม่ทะลาย	ต.พระธาตุช้างแกง อ.จุน จ.พะเยา	8.00	41.50	53.00	8.00	0.00	0.00
STN1316 บ้านแม่วังช้าง	ต.พระธาตุช้างแกง อ.จุน จ.พะเยา	4.50	45.50	57.50	4.50	0.00	0.00
STN1351 บ้านร่องคำดง	ต.แม่ณาเรือ อ.เมืองพะเยา จ.พะเยา	2.50	22.00	25.00	2.00	0.00	0.00
STN1408 บ้านห้วยทรายคำ	ต.บ้านต๋อม อ.เมืองพะเยา จ.พะเยา	2.00	18.00	24.50	0.50	0.00	0.00
STN1454 บ้านแม่กาห้วยเคียน	ต.แม่กา อ.เมืองพะเยา จ.พะเยา	0.50	22.00	25.00	0.50	0.00	0.00
STN1860 บ้านนาบัว	ต.สระ อ.เชียงม่วน จ.พะเยา	2.50	31.00	35.00	0.50	0.00	0.00
STN1869 บ้านแม่สุกคอย (บ้านม่อนตากหงาย)	ต.แม่สุก อ.แม่ใจ จ.พะเยา	5.50	13.00	17.00	5.00	0.00	0.00
STN0001 บ้านห้วยเฮียน	ต.เวียง อ.ฝาง จ.เชียงใหม่	4.00	23.50	25.00	1.00	0.00	0.00
STN0018 บ้านห้วยยาบ	ต.ทาเหนือ อ.แม่ออน จ.เชียงใหม่	0.50	26.00	90.00	0.50	0.00	0.00
STN0021 บ้านหัวฝาย	ต.ศรีดงเย็น อ.ไชยปราการ จ.เชียงใหม่	0.50	11.00	16.50	0.50	0.00	0.00
STN0022 บ้านป่าเทื่อ	ต.ช่างเคิ่ง อ.แม่แจ่ม จ.เชียงใหม่	4.50	44.00	74.50	0.50	0.00	0.00
STN0023 บ้านหนองหอย	ต.โป่งแยง อ.แม่ริม จ.เชียงใหม่	3.00	19.50	112.00	2.00	0.00	0.00
STN0025 บ้านดอนชัย	ต.แม่ทา อ.แม่ออน จ.เชียงใหม่	0.50	30.00	94.50	0.50	0.00	0.00
STN0026 บ้านสบวาก	ต.แม่่นาจร อ.แม่แจ่ม จ.เชียงใหม่	4.00	30.50	72.00	0.50	0.00	0.00
STN0027 บ้านห้วยป่าซาง	ต.ก๊ิดช้าง อ.แม่แตง จ.เชียงใหม่	4.50	27.50	78.50	4.00	0.00	0.00
STN0028 บ้านปางทก	ต.อินทขิล อ.แม่แตง จ.เชียงใหม่	8.50	55.00	89.50	2.00	0.00	0.00
STN0034 บ้านผาใต้	ต.แม่่นาวาง อ.แม่เมาะ จ.เชียงใหม่	9.00	14.00	56.50	0.50	0.00	0.00
STN0035 บ้านสุขฤทัย	ต.ท่าตอน อ.แม่เมาะ จ.เชียงใหม่	27.00	36.50	97.00	2.00	0.00	0.00
STN0036 บ้านปางต้นฮ่อง	ต.มะลิกา อ.แม่เมาะ จ.เชียงใหม่	12.50	28.00	50.50	10.50	0.00	0.00



# ระบบติดตามสถานการณ์น้ำทางไกลอัตโนมัติ

กองวิเคราะห์และประเมินสถานการณ์น้ำ กรมทรัพยากรน้ำ กระทรวงทรัพยากรธรรมชาติและสิ่งแวดล้อม  
180/3 ถนนพระรามที่ 6 ซอย 34 แขวงสามเสนใน เขตพญาไท กรุงเทพมหานคร 10400 โทรศัพท์ 0 2271 6000  
<http://tele-kokkhong.dwr.go.th>



## รายงานสถานการณ์ลุ่มน้ำกกและโขงเหนือ วันที่ 2 ตุลาคม 2566

สถานีโทรมาตร	ที่ตั้ง	ปริมาณฝนตรวจวัดสะสม (มม.)			ปริมาณฝนคาดการณ์ล่วงหน้า (มม.)		
		ฝนเมื่อวาน	ฝน 2 วัน	ฝน 3 วัน	วันนี้	1 วัน	2 วัน
STN0041 บ้านมะหินหลวง	ต.อมก๋อย อ.อมก๋อย จ.เชียงใหม่	15.00	41.50	75.00	9.50	0.00	0.00
STN0042 บ้านปางหินฝน	ต.ปางหินฝน อ.แม่แจ่ม จ.เชียงใหม่	5.50	33.00	69.50	1.00	0.00	0.00
STN0045 บ้านปางยาง	ต.บ้านปาง อ.หางดง จ.เชียงใหม่	5.00	14.00	17.00	5.00	0.00	0.00
STN0051 บ้านยาง	ต.แม่งอน อ.ฝาง จ.เชียงใหม่	7.00	29.50	57.50	1.50	0.00	0.00
STN0084 บ้านหลวงเมืองคอง	ต.เมืองคอง อ.เชียงดาว จ.เชียงใหม่	0.00	68.50	89.00	0.00	0.00	0.00
STN0115 บ้านแม่ชะนิล	ต.บ้านปาง อ.หางดง จ.เชียงใหม่	1.00	11.00	55.00	1.00	0.00	0.00
STN0157 บ้านปางปอย	ต.แม่คะ อ.ฝาง จ.เชียงใหม่	18.50	28.50	35.00	2.00	0.00	0.00
STN0180 บ้านลาน	ต.ม่อนปิน อ.ฝาง จ.เชียงใหม่	21.50	46.50	65.50	7.50	0.00	0.00
STN0203 บ้านแม่กำปอง	ต.ห้วยแก้ว อ.กิ่ง อ.แม่ออน จ.เชียงใหม่	22.50	51.00	79.50	9.00	0.00	0.00
STN0205 บ้านแม่มีงค์	ต.ช่างเคิ่ง อ.แม่แจ่ม จ.เชียงใหม่	15.00	60.00	123.00	1.50	0.00	0.00
STN0252 บ้านขุนกลาง	ต.บ้านหลวง อ.จอมทอง จ.เชียงใหม่	4.00	27.00	124.50	0.50	0.00	0.00
STN0309 บ้านนาไคร้	ต.ยางเปียง อ.อมก๋อย จ.เชียงใหม่	14.50	44.50	69.50	11.50	0.00	0.00
STN0405 บ้านห้วยน้ำดัง	ต.กั๊ตช้าง อ.แม่แตง จ.เชียงใหม่	9.00	43.00	58.50	0.50	0.00	0.00
STN0406 บ้านดงสามหมื่น	ต.แม่แดด อ.แม่แจ่ม จ.เชียงใหม่	1.50	28.50	58.00	1.00	0.00	0.00
STN0410 บ้านแจ่มน้อย	ต.บ้านจันทร์ อ.แม่แจ่ม จ.เชียงใหม่	3.50	25.50	45.50	0.50	0.00	0.00
STN0413 บ้านแม่ละงอง	ต.น้ำแพร่ อ.พร้าว จ.เชียงใหม่	1.00	18.50	20.00	1.00	0.00	0.00
STN0419 บ้านป่าแฉม	ต.บ้านหลวง อ.จอมทอง จ.เชียงใหม่	3.00	29.50	88.50	0.50	0.00	0.00
STN0423 บ้านถ้ำจ๊อบ	ต.หนองบัว อ.ไชยปราการ จ.เชียงใหม่	5.50	23.50	34.00	3.00	0.00	0.00
STN0425 บ้านเปียงกอก	ต.โป่งน้ำร้อน อ.ฝาง จ.เชียงใหม่	7.00	32.50	35.00	4.00	0.00	0.00
STN0522 บ้านแม่ฮ้อโน	ต.แม่่นะ อ.เชียงดาว จ.เชียงใหม่	1.50	7.50	12.00	1.50	0.00	0.00
STN0583 บ้านนาพอน	ต.บ่อหลวง อ.ฮอด จ.เชียงใหม่	12.00	35.50	73.50	6.50	0.00	0.00
STN0585 บ้านยางแก้ว	ต.อมก๋อย อ.อมก๋อย จ.เชียงใหม่	5.00	31.50	57.50	5.00	0.00	0.00
STN0593 บ้านแม่สะป๊อก	ต.แม่วีน อ.แม่วาง จ.เชียงใหม่	1.50	22.50	75.00	1.50	0.00	0.00
STN0600 บ้านแม่ตูป	ต.โป่งทุ่ง อ.ดอยเต่า จ.เชียงใหม่	3.00	20.00	78.00	1.00	0.00	0.00
STN0601 บ้านเมืองนะ	ต.เมืองนะ อ.เชียงดาว จ.เชียงใหม่	5.00	7.00	10.00	0.50	0.00	0.00



# ระบบติดตามสถานการณ์น้ำทางไกลอัตโนมัติ

กองวิเคราะห์และประเมินสถานการณ์น้ำ กรมทรัพยากรน้ำ กระทรวงทรัพยากรธรรมชาติและสิ่งแวดล้อม  
180/3 ถนนพระรามที่ 6 ซอย 34 แขวงสามเสนใน เขตพญาไท กรุงเทพมหานคร 10400 โทรศัพท์ 0 2271 6000  
<http://tele-kokkhong.dwr.go.th>



## รายงานสถานการณ์ลุ่มน้ำกและโขงเหนือ วันที่ 2 ตุลาคม 2566

สถานีโทรมาตร	ที่ตั้ง	ปริมาณฝนตรวจวัดสะสม (มม.)			ปริมาณฝนคาดการณ์ล่วงหน้า (มม.)		
		ฝนเมื่อวาน	ฝน 2 วัน	ฝน 3 วัน	วันนี้	1 วัน	2 วัน
STN0604 บ้านห้วยจะค่าน	ต.ปึงโค้ง อ.เชียงดาว จ.เชียงใหม่	5.50	17.00	22.50	0.50	0.00	0.00
STN0609 บ้านโป่งทุ่ง	ต.โป่งทุ่ง อ.ดอยเต่า จ.เชียงใหม่	2.00	15.50	42.00	2.00	0.00	0.00
STN0788 บ้านสองธาร	ต.บ้านทับ อ.แม่แจ่ม จ.เชียงใหม่	5.50	40.50	68.00	0.50	0.00	0.00
STN0892 บ้านสหกรณ์แปลง 5	ต.ป่าต๋ม อ.พร้าว จ.เชียงใหม่	1.00	27.00	30.50	1.00	0.00	0.00
STN0893 บ้านเปียงหลวง	ต.เปียงหลวง อ.เวียงแหง จ.เชียงใหม่	14.50	40.50	43.50	1.00	0.00	0.00
STN0918 บ้านกองลม	ต.เมืองแหง อ.เวียงแหง จ.เชียงใหม่	27.00	59.00	66.00	0.50	0.00	0.00
STN0922 บ้านแปะ	ต.บ้านแปะ อ.จอมทอง จ.เชียงใหม่	8.50	24.00	56.50	0.50	0.00	0.00
STN1097 บ้านแม่เลย	ต.สะเมิงเหนือ อ.สะเมิง จ.เชียงใหม่	4.50	21.50	55.50	1.00	0.00	0.00
STN1104 บ้านป่าสักงาม	ต.लगเหนือ อ.ดอยสะเก็ด จ.เชียงใหม่	47.00	102.00	114.50	3.00	0.00	0.00
STN1113 บ้านป่าฮีน	ต.บ้านโป่ง อ.พร้าว จ.เชียงใหม่	1.50	17.00	19.00	1.50	0.00	0.00
STN1155 บ้านกองซากน้อย	ต.สะเมิงใต้ อ.สะเมิง จ.เชียงใหม่	5.00	27.00	64.00	0.50	0.00	0.00
STN1156 บ้านใหม่สามัคคี	ต.ปึงโค้ง อ.เชียงดาว จ.เชียงใหม่	1.00	7.50	14.00	0.50	0.00	0.00
STN1180 บ้านก๊วลม	ต.บ่อหลวง อ.ฮอด จ.เชียงใหม่	6.00	28.50	64.00	3.00	0.00	0.00
STN1224 บ้านแม่บวนใต้	ต.โป่งทุ่ง อ.ดอยเต่า จ.เชียงใหม่	21.00	21.00	21.00	1.50	0.00	0.00
STN1436 บ้านปางอุ้ง	ต.แม่ศึก อ.แม่แจ่ม จ.เชียงใหม่	2.50	21.50	36.50	1.00	0.00	0.00
STN1447 บ้านกองซาง	ต.ยางเปียง อ.อมก๋อย จ.เชียงใหม่	4.50	17.00	34.00	3.50	0.00	0.00
STN1512 บ้านห้วยสำน	ต.สันทราย อ.พร้าว จ.เชียงใหม่	1.00	23.00	28.00	1.00	0.00	0.00
STN1670 บ้านดอยปุย	ต.สุเทพ อ.เมืองเชียงใหม่ จ.เชียงใหม่	2.50	8.00	9.50	2.00	0.00	0.00
STN1812 บ้านแม่ลาน	ต.ยางเปียง อ.อมก๋อย จ.เชียงใหม่	12.60	37.60	48.10	9.00	0.00	0.00

หมายเหตุ : สถานี Early Warning พบสถานีที่มีฝนตก 127 สถานี



## รายงานสถานการณ์ลุ่มน้ำกกและโขงเหนือ วันที่ 2 ตุลาคม 2566

### 3) สรุประดับน้ำรายวัน

สรุปสถานการณ์น้ำในพื้นที่ลุ่มน้ำกกและโขงเหนือ จากข้อมูลตรวจวัดระดับน้ำของสถานีโทรมาตรโครงการพัฒนาระบบพยากรณ์และเตือนภัยทรัพยากรน้ำ กรมทรัพยากรน้ำ ณ เวลา 07:00 น. ของวันที่ 2 ตุลาคม 2566 และข้อมูลระดับน้ำคาดการณ์จากแบบจำลองคณิตศาสตร์ ดังแสดงในตารางนี้

สถานีโทรมาตร	ที่ตั้ง	ระดับเตือนภัย (ม.รทก.)	ข้อมูลระดับน้ำตรวจวัด		ระดับน้ำคาดการณ์ล่วงหน้า (ม.รทก.)				(ม.แนวโน้ม)
			เมื่อวาน	วันนี้	1 วัน	2 วัน	3 วัน		
TC030227 สะพานบ้านสบมาว	ต.เวียง อ.ฝาง จ.เชียงใหม่	465.76	462.39	463.74	464.20	464.36	464.42	เพิ่มขึ้น ▲	
TC030113 สะพานมิตรภาพแม่ยาว-ท่าตอน	ต.แม่ยาว อ.แม่ยาว จ.เชียงใหม่	445.58	439.42	439.53	439.57	439.59	439.60	เพิ่มขึ้น ▲	
TC030114 สะพานพ่อขุนเม็งรายมหาราช	ต.แม่ยาว อ.เมืองเชียงราย จ.เชียงราย	400.94	394.31	394.34	394.35	394.36	394.37	คงที่ ►	
TC030317 สะพานบ้านสันมะเค็ด	ต.เวียงกาทอง อ.เวียงป่าเป้า จ.เชียงราย	561.04	555.51	557.35	557.97	558.18	558.25	เพิ่มขึ้น ▲	
TC030318 สะพานบ้านป่ารวก	ต.ธารทอง อ.พาน จ.เชียงราย	424.53	417.23	417.51	417.61	417.65	417.67	เพิ่มขึ้น ▲	
TC030115 สะพานสบกก	ต.บ้านแซว อ.เชียงแสน จ.เชียงราย	365.03	360.28	360.43	360.49	360.51	360.52	เพิ่มขึ้น ▲	
TC020512 สะพานพระธรรมมิกราช	ต.ห้วยลาน อ.ดอกคำใต้ จ.พะเยา	376.45	373.45	373.23	373.15	373.12	373.11	ลดลง ▼	
TC020805 สะพานบ้านป่าข่า	ต.เม็งราย อ.พญาเม็งราย จ.เชียงราย	359.18	353.81	353.81	353.81	353.81	353.81	คงที่ ►	
TC020903 สะพานบ้านห้วยงาว	ต.ห้วยงาว อ.เวียงแก่น จ.เชียงราย	361.50	358.74	358.74	358.74	358.74	358.74	คงที่ ►	
TC020309 สะพานบ้านแม่คำสบเงิน	ต.แม่คำ อ.แม่จัน จ.เชียงราย	402.95	396.60	397.12	397.30	397.36	397.38	เพิ่มขึ้น ▲	

## รายงานสถานการณ์ลุ่มน้ำกและโขงเหนือ วันที่ 2 ตุลาคม 2566

TC 030227 สะพานบ้านสบมา

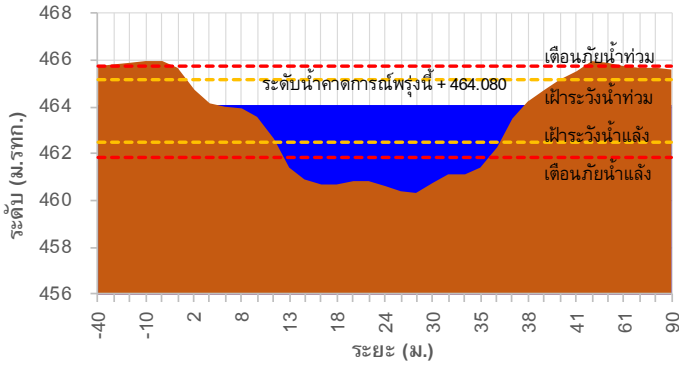

TC 030113 สะพานมิตรภาพแม่น้ำวาง-ท่าดอน

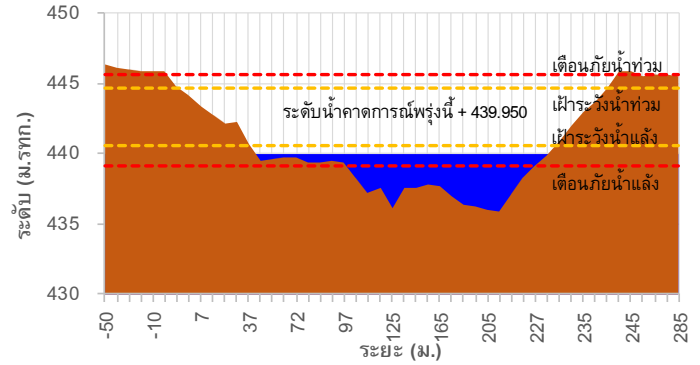

TC 030114 สะพานพ่อขุนเม็งรายมหาราช

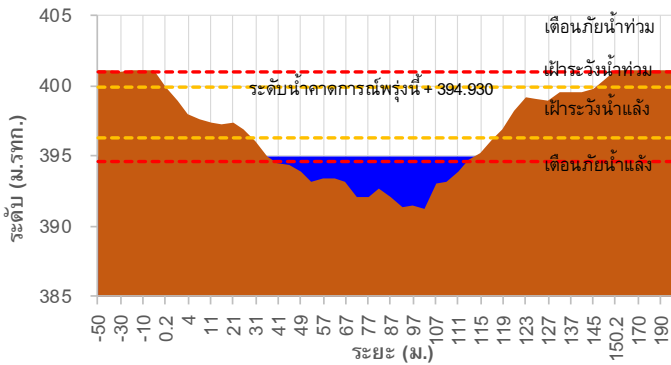

TC 030317 สะพานบ้านสันมะเค็ด

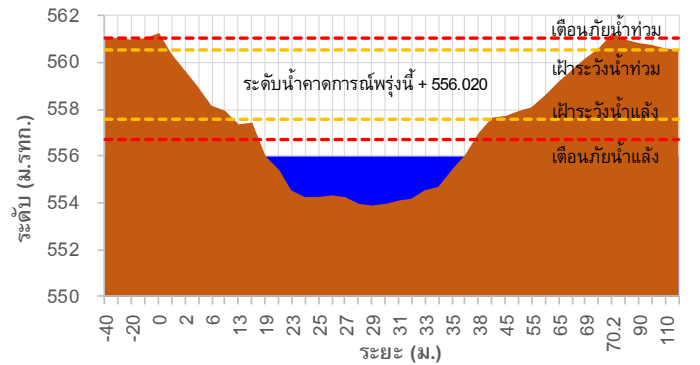

TC 030318 สะพานบ้านป่ารก

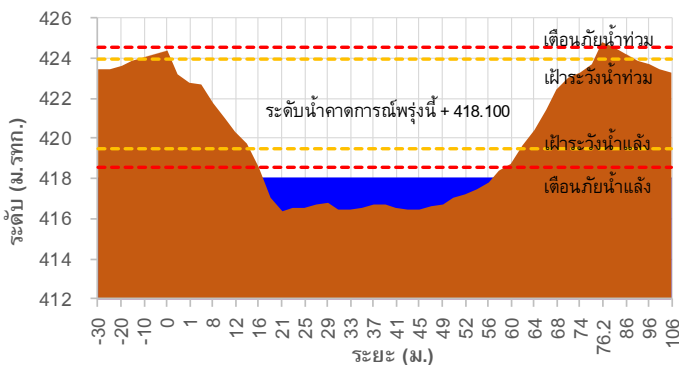

TC 030115 สะพานสบก

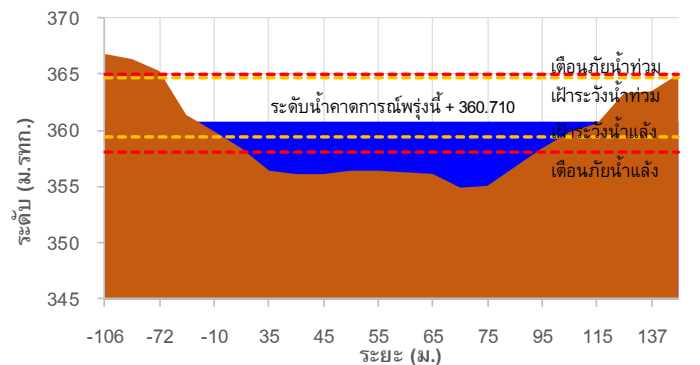



# ระบบติดตามสถานการณ์น้ำทางไกลอัตโนมัติ

กองวิเคราะห์และประเมินสถานการณ์น้ำ กรมทรัพยากรน้ำ กระทรวงทรัพยากรธรรมชาติและสิ่งแวดล้อม  
180/3 ถนนพระรามที่ 6 ซอย 34 แขวงสามเสนใน เขตพญาไท กรุงเทพมหานคร 10400 โทรศัพท์ 0 2271 6000  
<http://tele-kokkhong.dwr.go.th>



## รายงานสถานการณ์ลุ่มน้ำกกและโขงเหนือ วันที่ 2 ตุลาคม 2566

TC 020512 สะพานพระธรรมมิกราช

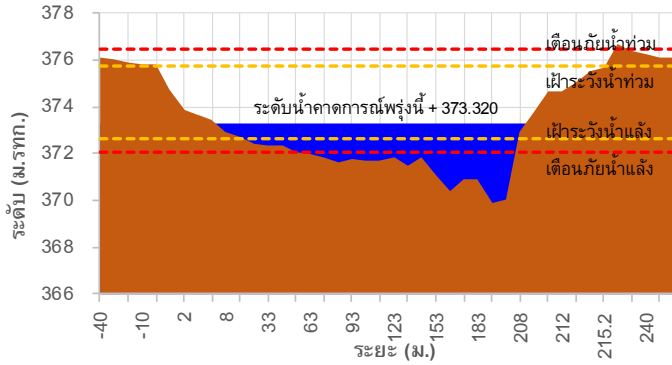

TC 020805 สะพานบ้านป่าช้า

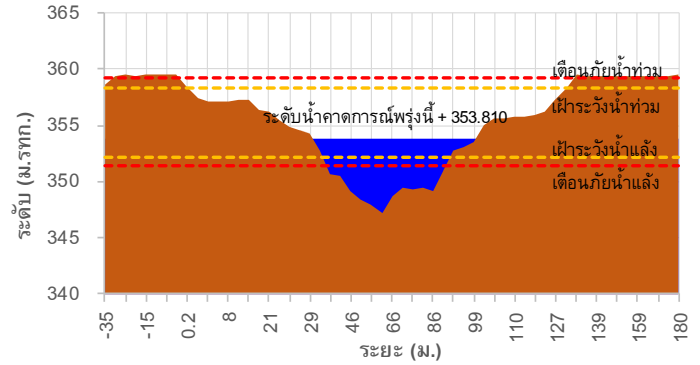

TC 020903 สะพานบ้านหลายงาว

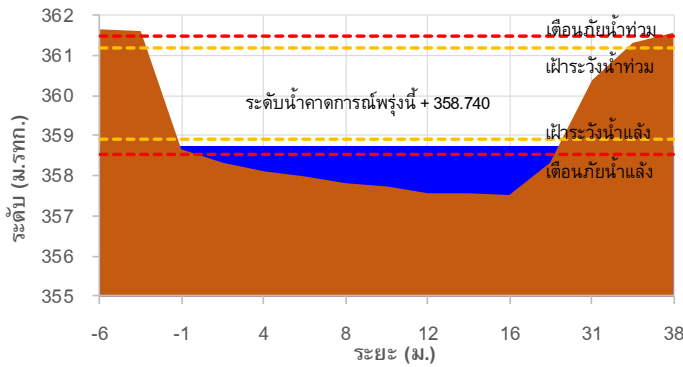

TC 020309 สะพานบ้านแม่คำสบบเป็น

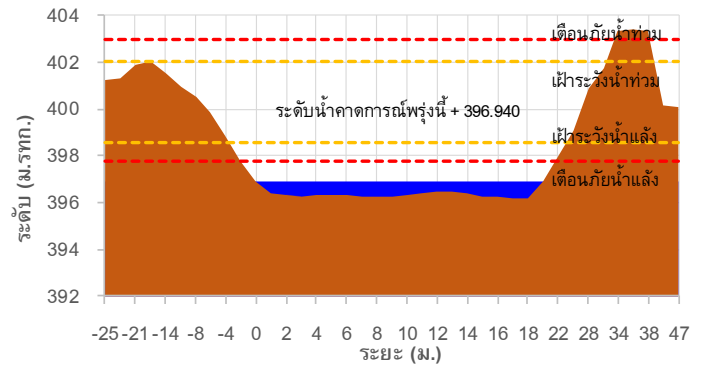

TC030227 สะพานบ้านสบมาว ต.เวียง อ.ฝาง จ.เชียงใหม่

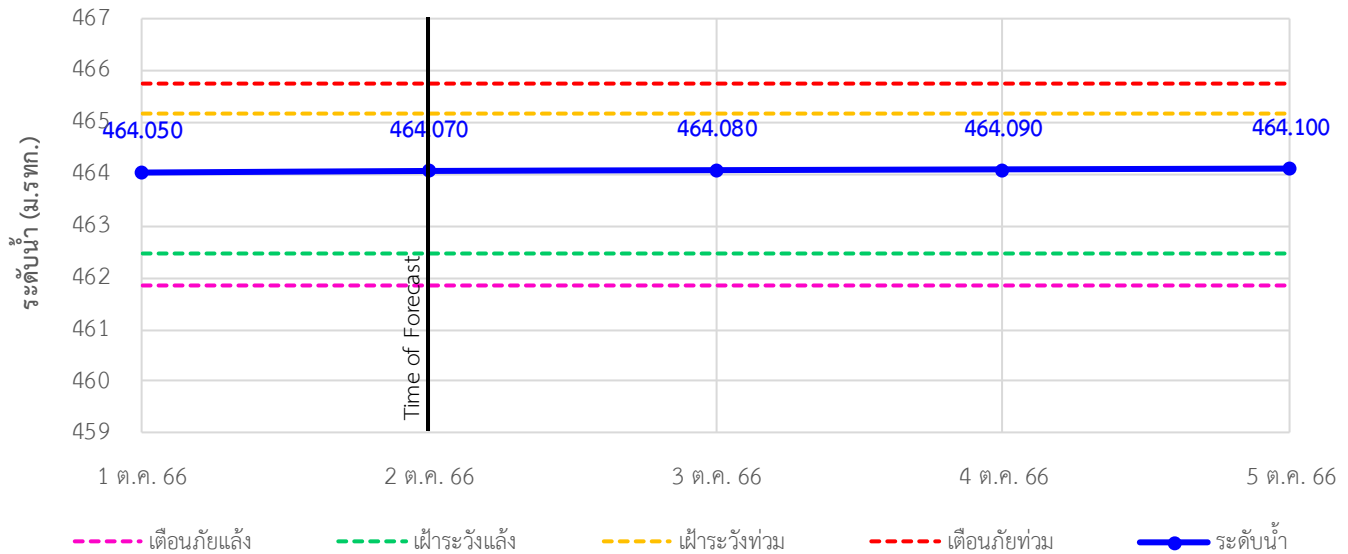



# ระบบติดตามสถานการณ์น้ำทางไกลอัตโนมัติ

กองวิเคราะห์และประเมินสถานการณ์น้ำ กรมทรัพยากรน้ำ กระทรวงทรัพยากรธรรมชาติและสิ่งแวดล้อม  
180/3 ถนนพระรามที่ 6 ซอย 34 แขวงสามเสนใน เขตพญาไท กรุงเทพมหานคร 10400 โทรศัพท์ 0 2271 6000  
<http://tele-kokkhong.dwr.go.th>



## รายงานสถานการณ์ลุ่มน้ำกกและโขงเหนือ วันที่ 2 ตุลาคม 2566

TC030113 สะพานมิตรภาพแม่น้ำวาง-ท่าตอน ต.แม่ปางวาง อ.แม่เมาะ จ.เชียงใหม่

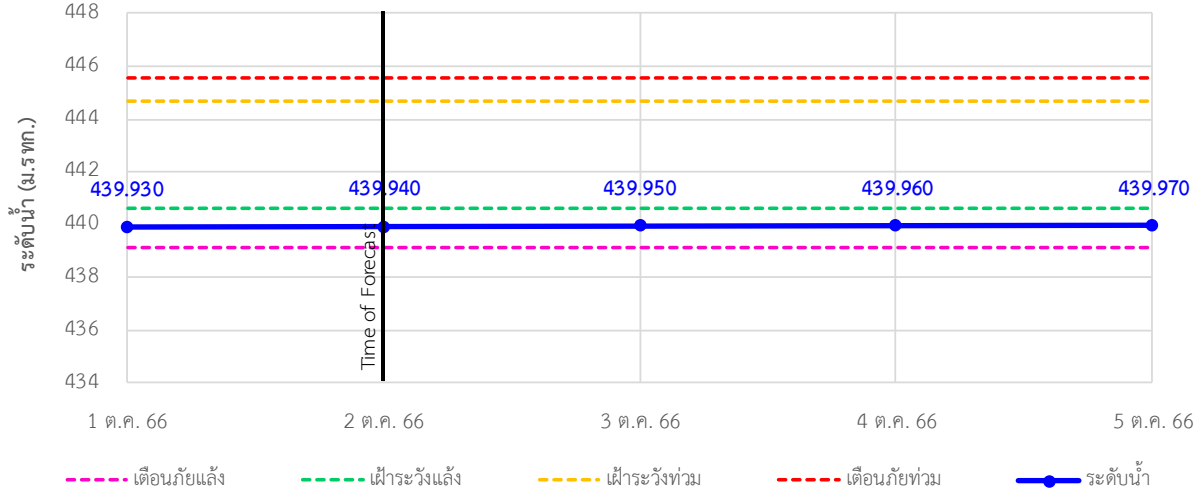

TC030114 สะพานพ่อขุนเม็งรายมหาราช ต.แม่ยาว อ.เมืองเชียงราย จ.เชียงราย

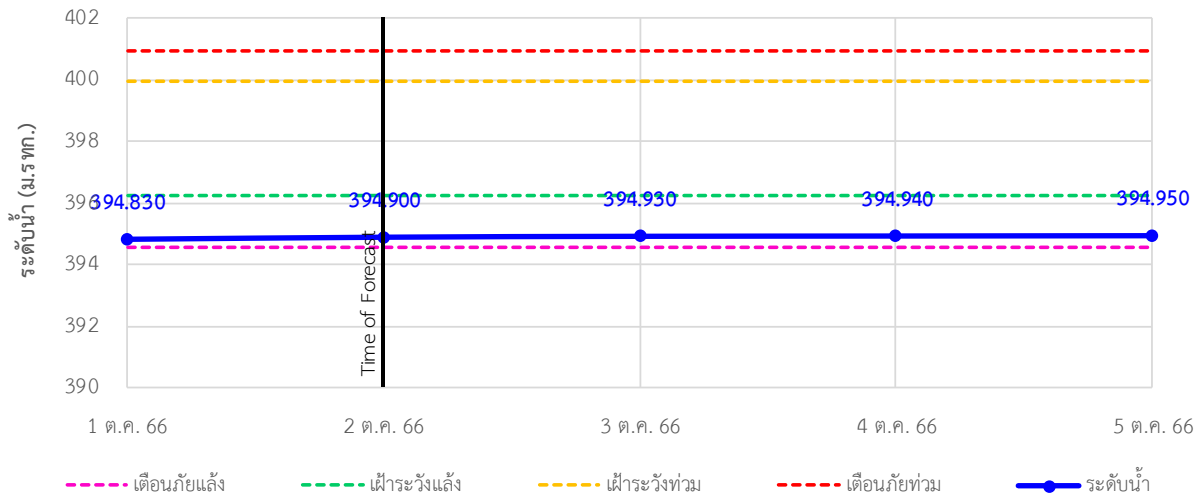

TC030317 สะพานบ้านสันมะเค็ด ต.เวียงกาหลง อ.เวียงป่าเป้า จ.เชียงราย

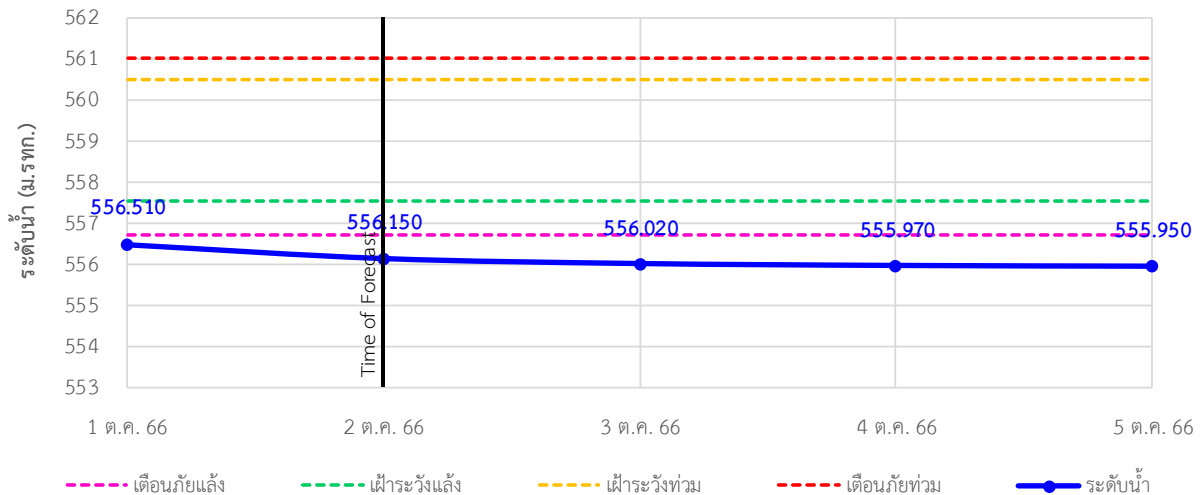





# ระบบติดตามสถานการณ์น้ำทางไกลอัตโนมัติ

กองวิเคราะห์และประเมินสถานการณ์น้ำ กรมทรัพยากรน้ำ กระทรวงทรัพยากรธรรมชาติและสิ่งแวดล้อม  
180/3 ถนนพระรามที่ 6 ซอย 34 แขวงสามเสนใน เขตพญาไท กรุงเทพมหานคร 10400 โทรศัพท์ 0 2271 6000  
<http://tele-kokkhong.dwr.go.th>



## รายงานสถานการณ์ลุ่มน้ำกกและโขงเหนือ วันที่ 2 ตุลาคม 2566

TC030318 สะพานบ้านป่ารวก ต.ธารทอง อ.พาน จ.เชียงราย

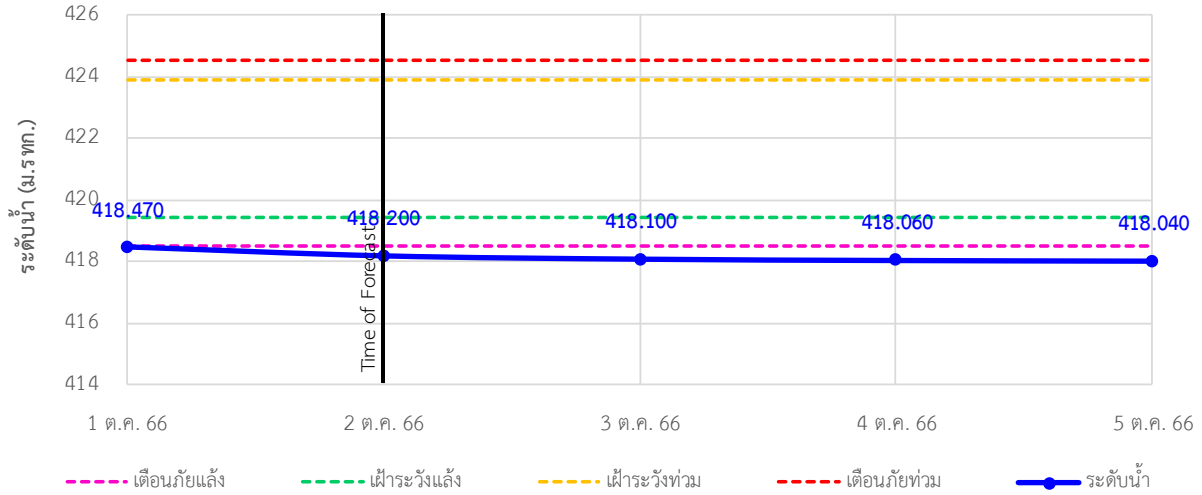

TC030115 สะพานสบกก ต.บ้านแซว อ.เชียงแสน จ.เชียงราย

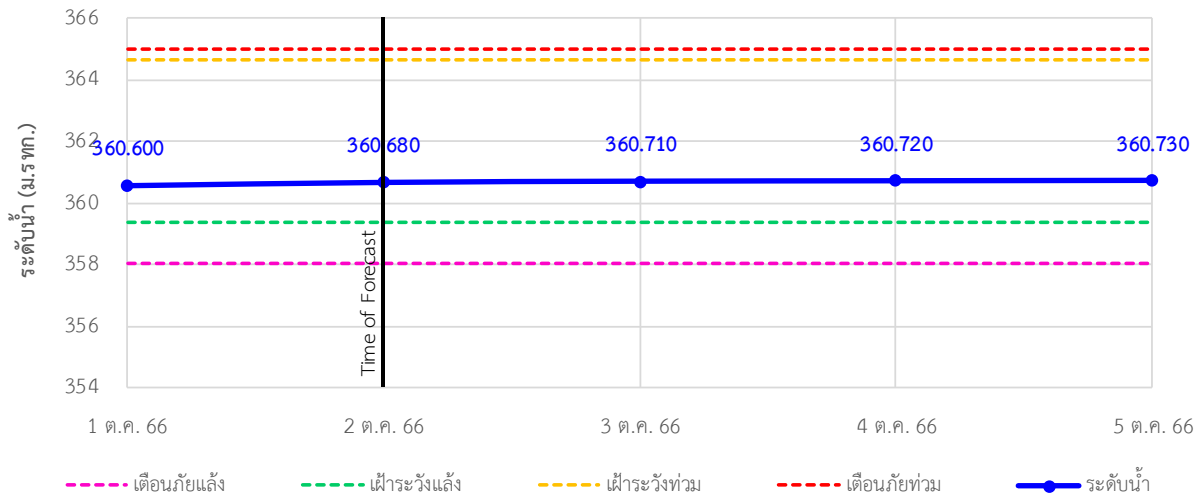

TC020512 สะพานพระธรรมมิกราช ต.ห้วยลาน อ.ดอกคำใต้ จ.พะเยา

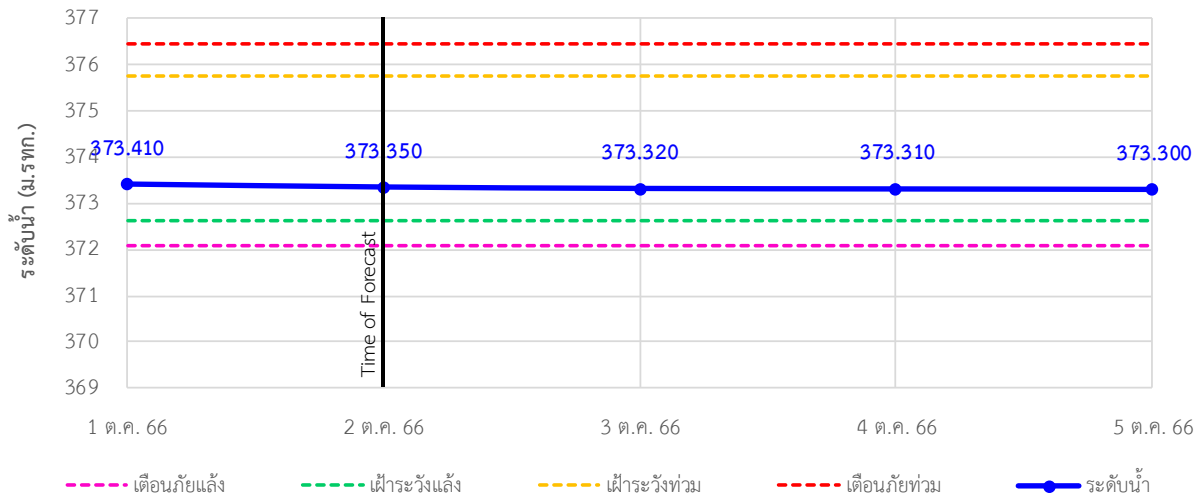

## รายงานสถานการณ์ลุ่มน้ำกกและโขงเหนือ วันที่ 2 ตุลาคม 2566

TC020805 สะพานบ้านป่าช้า ต.เมืองราย อ.พญาเมืองราย จ.เชียงราย

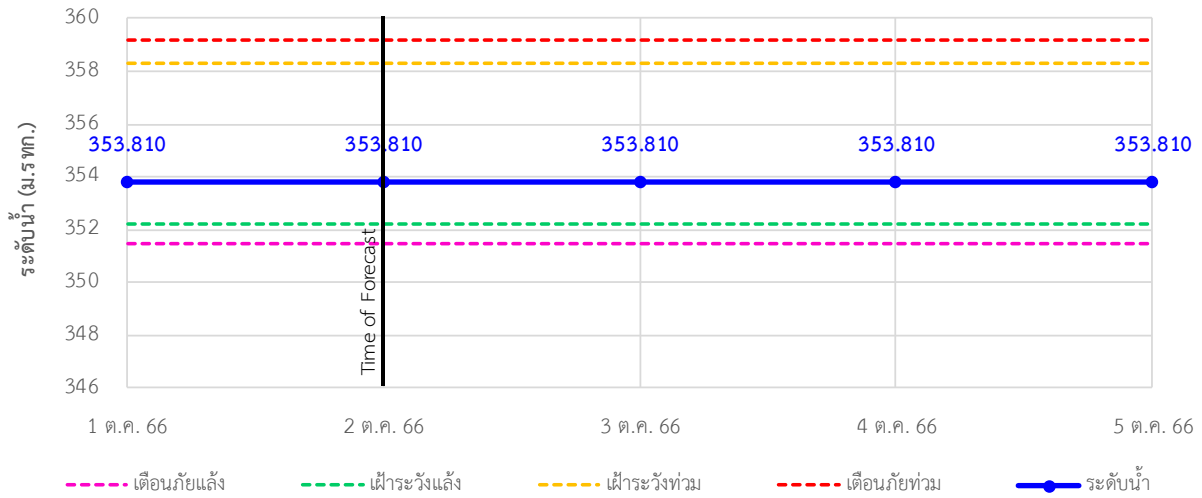

TC020903 สะพานบ้านห้วยงาว ต.ห้วยงาว อ.เวียงแก่น จ.เชียงราย

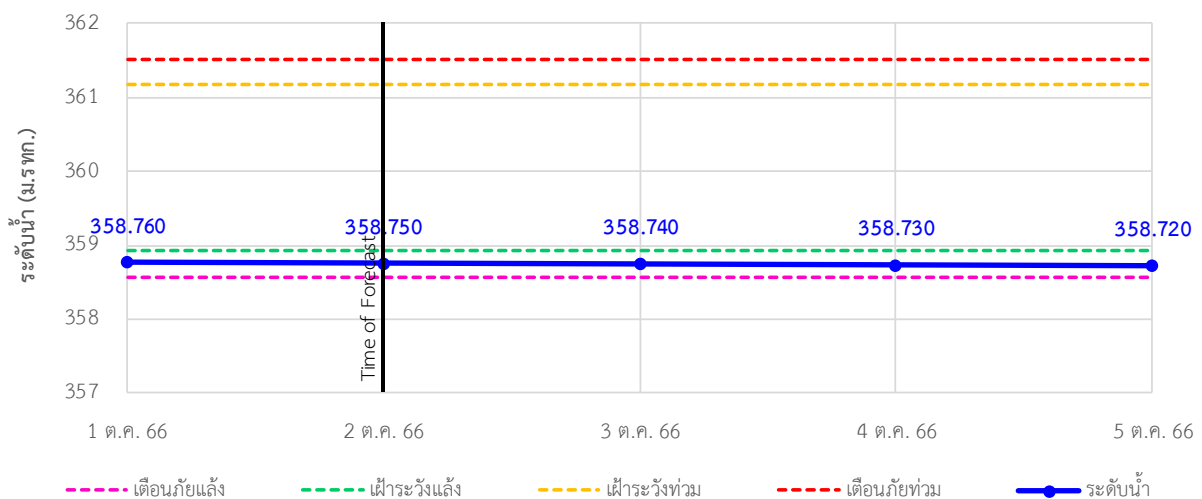

TC020309 สะพานบ้านแม่คำสบเปิน ต.แม่คำ อ.แม่จัน จ.เชียงราย

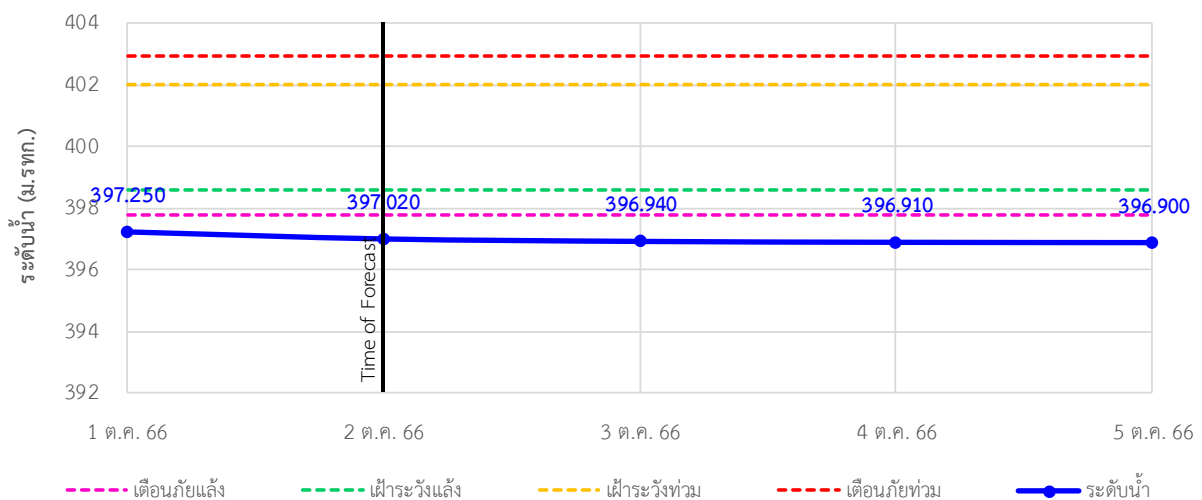

## รายงานสถานการณ์ลุ่มน้ำก๊กและโขงเหนือ วันที่ 2 ตุลาคม 2566

### 4) สรุปสถานการณ์น้ำ

สรุปสถานการณ์น้ำในพื้นที่ลุ่มน้ำก๊กและโขงเหนือ พบว่าสถานีสะพานบ้านสันมะเค็ด สถานีสะพานบ้านป่ารวก สถานีสะพานบ้านแม่คำสบเป็น (3 สถานี) อยู่ในสภาวะเตือนภัยน้ำแล้ง

