

รายงานสถานการณ์ลุ่มน้ำกและโขงเหนือ วันที่ 19 ตุลาคม 2566

1) สภาพภูมิอากาศ (ที่มา : กรมอุตุนิยมวิทยา)

สภาพอากาศวันนี้

พยากรณ์อากาศ 24 ชั่วโมงข้างหน้า บริเวณความกดอากาศสูงหรือมวลอากาศกำลังอ่อนปกคลุมภาคเหนือและภาคตะวันออกเฉียงเหนือ ทำให้บริเวณดังกล่าวมีฝนน้อย ในขณะที่ร่องมรสุมกำลังปานกลางพาดผ่านภาคใต้ตอนบน อ่าวไทยตอนบน และภาคตะวันออก ประกอบกับมรสุมตะวันตกเฉียงใต้พัดปกคลุมทะเลอันดามัน ภาคใต้ตอนล่าง และอ่าวไทย ทำให้ภาคกลางตอนล่าง กรุงเทพมหานครและปริมณฑล ภาคตะวันออก และภาคใต้มีฝนตกหนักบางแห่ง สำหรับคลื่นลมบริเวณทะเลอันดามันและอ่าวไทยมีคลื่นสูงประมาณ 1 เมตร บริเวณที่มีฝนฟ้าคะนองคลื่นสูงมากกว่า 2 เมตร

สภาพอากาศภาคเหนือ (เวลา 6:00 น.วันนี้ - 6:00 น.วันพรุ่งนี้)

มีฝนฟ้าคะนอง ร้อยละ 30 ของพื้นที่ ส่วนมากบริเวณจังหวัดแม่ฮ่องสอน เชียงใหม่ ลำพูน และตาก อุณหภูมิต่ำสุด 22-24 องศาเซลเซียส อุณหภูมิสูงสุด 32-35 องศาเซลเซียส ลมตะวันออกเฉียงใต้ ความเร็ว 10-20 กม./ชม.

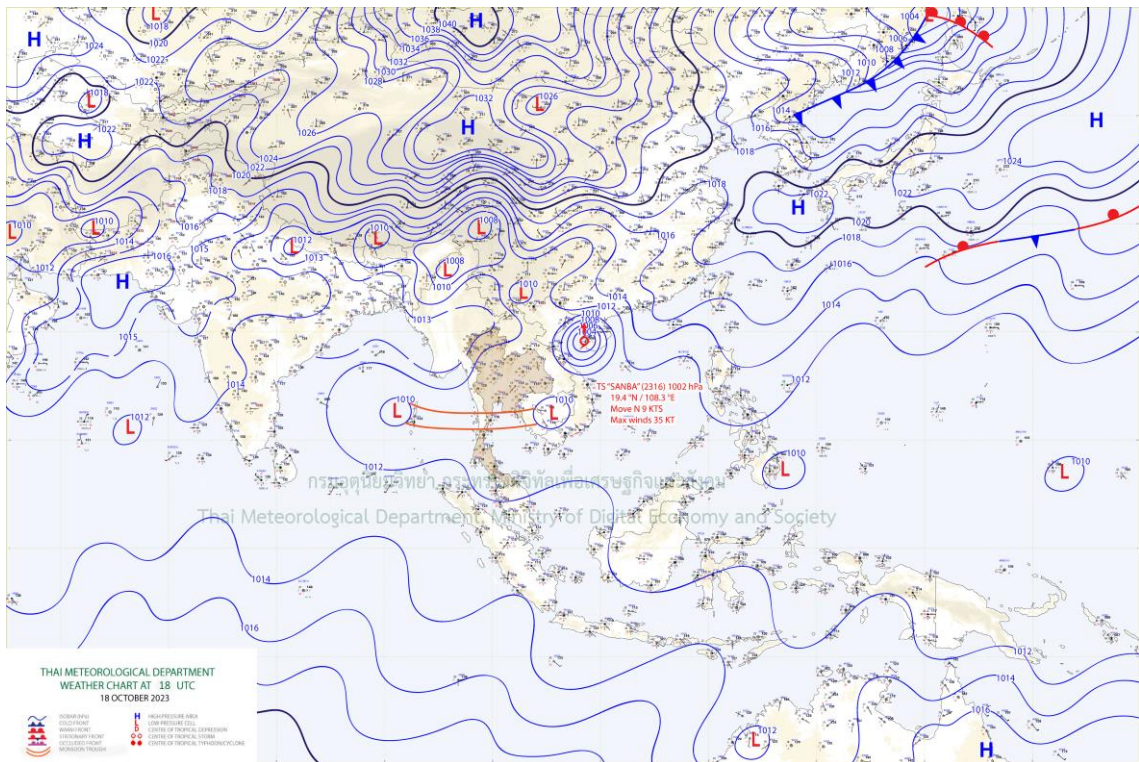

แผนที่อากาศ

รายงานสถานการณ์ลุ่มน้ำกกและโขงเหนือ วันที่ 19 ตุลาคม 2566

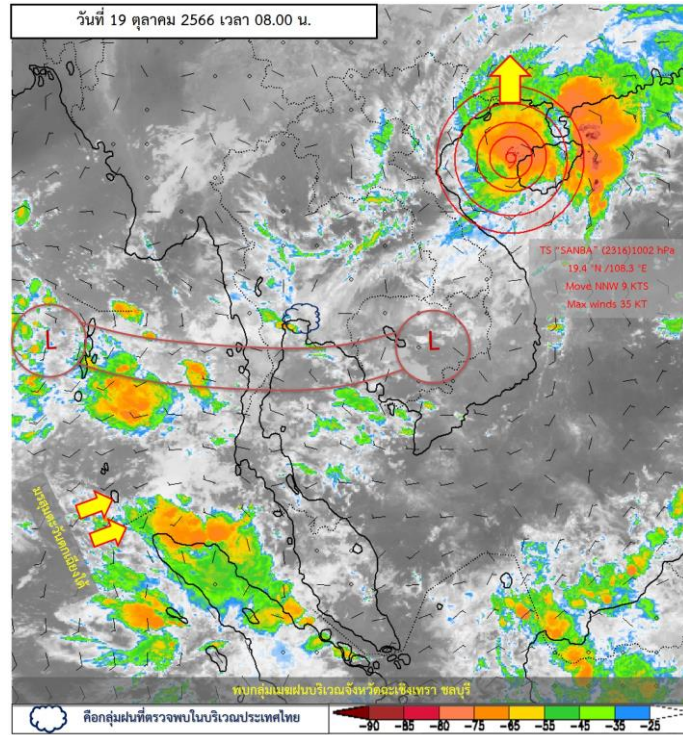

ภาพถ่ายดาวเทียม

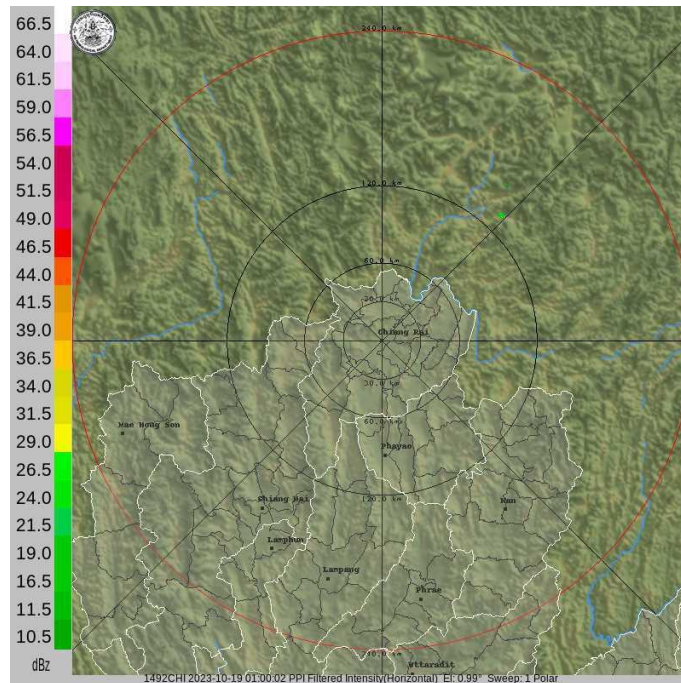

เรดาร์ตรวจอากาศ

ภาพดาวเทียม : พบกุ่มเมฆฝนบริเวณจังหวัด ฉะเชิงเทรา ชลบุรี

ภาพเรดาร์ : เวลา 08.00 น. ไม่พบกุ่มเมฆฝนบริเวณจังหวัดในพื้นที่โครงการ ฯ



ระบบติดตามสถานการณ์น้ำทางไกลอัตโนมัติ

กองวิเคราะห์และประเมินสถานการณ์น้ำ กรมทรัพยากรน้ำ กระทรวงทรัพยากรธรรมชาติและสิ่งแวดล้อม
180/3 ถนนพระรามที่ 6 ซอย 34 แขวงสามเสนใน เขตพญาไท กรุงเทพมหานคร 10400 โทรศัพท์ 0 2271 6000
<http://tele-kokkhong.dwr.go.th>



รายงานสถานการณ์ลุ่มน้ำกอกและโขงเหนือ วันที่ 19 ตุลาคม 2566

2) สรุปสถานการณ์ฝน

สรุปสถานการณ์ฝนในพื้นที่ลุ่มน้ำกอกและโขงเหนือ จากข้อมูลตรวจวัดปริมาณน้ำฝนของสถานีโทรมาตรของระบบติดตามสถานการณ์น้ำทางไกลอัตโนมัติ กรมทรัพยากรน้ำ สละสม 24 ชั่วโมง ระหว่างวันที่ 18 ตุลาคม 2566 เวลา 07:00 น. ถึงวันที่ 19 ตุลาคม 2566 เวลา 07:00 น. และข้อมูลคาดการณ์ปริมาณน้ำฝนสละสม ดังแสดงในตารางนี้

| สถานีโทรมาตร | ที่ตั้ง | ปริมาณฝนตรวจวัดสะสม (มม.) | | | ปริมาณฝนคาดการณ์ล่วงหน้า (มม.) | | |
|---|--|---------------------------|----------|----------|--------------------------------|-------|-------|
| | | ฝนเมื่อวาน | ฝน 2 วัน | ฝน 3 วัน | วันนี้ | 1 วัน | 2 วัน |
| TC030226 โรงเรียนไชยปราการ | ต.หนองบัว อ.ไชยปราการ จ.เชียงใหม่ | 0.00 | 37.00 | 37.50 | 0.00 | 0.00 | 0.00 |
| TC030114 สะพานพ้อขุนเม็งรายมหาราช | ต.แม่ยาว อ.เมืองเชียงราย จ.เชียงราย | 0.00 | 1.00 | 2.00 | 0.00 | 0.00 | 0.00 |
| TC030317 สะพานบ้านสันมะเค็ด | ต.เวียงกาหลง อ.เวียงป่าเป้า จ.เชียงราย | 0.00 | 40.00 | 41.00 | 0.00 | 0.00 | 0.00 |
| TC020510 โรงเรียนอนุบาลดอกคำใต้ (ชุมชนสันช้างหิน) | ต.บุญเกิด อ.ดอกคำใต้ จ.พะเยา | 0.00 | 0.00 | 0.00 | 0.00 | 0.00 | 0.00 |
| TC020511 โรงเรียนบ้านร่องป่อ | ต.ดงเจน อ.ภูพานยาว จ.พะเยา | 0.00 | 0.50 | 0.50 | 0.00 | 0.00 | 0.00 |
| TC020603 โรงเรียนบ้านหนองบัว | ต.เมืองพาน อ.พาน จ.เชียงราย | 0.00 | 0.00 | 2.50 | 0.00 | 0.00 | 0.00 |
| TC020512 สะพานพระธรรมมิกราช | ต.ห้วยลาน อ.ดอกคำใต้ จ.พะเยา | 0.00 | 0.00 | 0.00 | 0.00 | 0.00 | 0.00 |
| TC020705 โรงเรียนบ้านหยวน (เชียงค่านาคโรวาท) | ต.หย่วน อ.เชียงคำ จ.พะเยา | 0.00 | 0.00 | 0.00 | 0.00 | 0.00 | 0.00 |
| TC020805 สะพานบ้านป่าซ่า | ต.เม็งราย อ.พญาเม็งราย จ.เชียงราย | 0.00 | 0.00 | 0.00 | 0.00 | 0.00 | 0.00 |
| TC020309 สะพานบ้านแม่คำสบเปิง | ต.แม่คำ อ.แม่จัน จ.เชียงราย | 0.00 | 45.00 | 65.00 | 0.00 | 0.00 | 0.00 |
| STN0193 บ้านพญาไพรเล่ามา | ต.เทอดไทย อ.แม่ฟ้าหลวง จ.เชียงราย | 1.50 | 1.50 | 32.50 | 1.50 | 0.00 | 0.00 |
| STN0518 บ้านห้วยหยวกป่าไซ | ต.แม่สลองใน อ.แม่ฟ้าหลวง จ.เชียงราย | 1.00 | 1.00 | 31.50 | 1.00 | 0.00 | 0.00 |
| STN0610 บ้านหัวแม่คำ | ต.แม่สลองใน อ.แม่ฟ้าหลวง จ.เชียงราย | 1.00 | 1.00 | 4.00 | 1.00 | 0.00 | 0.00 |
| STN1076 บ้านใหม่สุขสันต์ | ต.แม่สลองใน อ.แม่ฟ้าหลวง จ.เชียงราย | 130.00 | 266.00 | 360.50 | 74.00 | 0.00 | 0.00 |
| STN1147 บ้านม้งเก้าหลัง | ต.เทอดไทย อ.แม่ฟ้าหลวง จ.เชียงราย | 1.00 | 1.00 | 12.00 | 1.00 | 0.00 | 0.00 |
| STN1871 บ้านนาโต | ต.แม่สลองใน อ.แม่ฟ้าหลวง จ.เชียงราย | 1.50 | 1.50 | 34.00 | 1.50 | 0.00 | 0.00 |
| STN1305 บ้านแม่ทวย | ต.ออย อ.ปง จ.พะเยา | 0.00 | 0.00 | 0.00 | 0.00 | 0.00 | 0.00 |
| STN1306 บ้านสะะ | ต.ควรว อ.ปง จ.พะเยา | 0.00 | 0.00 | 0.00 | 0.00 | 0.00 | 0.00 |
| STN1315 บ้านแม่ทะลาย | ต.พระธาตุช้างแกง อ.จุน จ.พะเยา | 0.00 | 0.00 | 0.00 | 0.00 | 0.00 | 0.00 |



ระบบติดตามสถานการณ์น้ำทางไกลอัตโนมัติ

กองวิเคราะห์และประเมินสถานการณ์น้ำ กรมทรัพยากรน้ำ กระทรวงทรัพยากรธรรมชาติและสิ่งแวดล้อม
180/3 ถนนพระรามที่ 6 ซอย 34 แขวงสามเสนใน เขตพญาไท กรุงเทพมหานคร 10400 โทรศัพท์ 0 2271 6000
<http://tele-kokkhong.dwr.go.th>



รายงานสถานการณ์ลุ่มน้ำกกและโขงเหนือ วันที่ 19 ตุลาคม 2566

| สถานีโทรมาตร | ที่ตั้ง | ปริมาณฝนตรวจวัดสะสม (มม.) | | | ปริมาณฝนคาดการณ์ล่วงหน้า (มม.) | | |
|-----------------------------|----------------------------------|---------------------------|----------|----------|--------------------------------|-------|-------|
| | | ฝนเมื่อวาน | ฝน 2 วัน | ฝน 3 วัน | วันนี้ | 1 วัน | 2 วัน |
| STN1316 บ้านแม่วังช้าง | ต.พระธาตุช้างแกง อ.จุน จ.พะเยา | 0.00 | 0.00 | 0.00 | 0.00 | 0.00 | 0.00 |
| STN1327 บ้านสักพัฒนา | ต.หงส์หิน อ.จุน จ.พะเยา | 0.00 | 0.00 | 0.00 | 0.00 | 0.00 | 0.00 |
| STN1328 บ้านสันทราย | ต.หงส์หิน อ.จุน จ.พะเยา | 0.00 | 0.00 | 0.50 | 0.00 | 0.00 | 0.00 |
| STN1339 บ้านสันป่าสัก | ต.แม่ณาเรือ อ.เมืองพะเยา จ.พะเยา | 22.50 | 22.50 | 22.50 | 22.00 | 0.00 | 0.00 |
| STN1340 บ้านแม่จว่าเหนือ | ต.แม่สุก อ.แม่ใจ จ.พะเยา | 0.00 | 0.50 | 3.00 | 0.00 | 0.00 | 0.00 |
| STN1350 บ้านห้วยหม้อ | ต.บ้านตूं อ.เมืองพะเยา จ.พะเยา | 0.00 | 0.50 | 28.50 | 0.00 | 0.00 | 0.00 |
| STN1351 บ้านร่องคำดง | ต.แม่ณาเรือ อ.เมืองพะเยา จ.พะเยา | 0.00 | 0.00 | 33.50 | 0.00 | 0.00 | 0.00 |
| STN1361 บ้านดง | ต.ดงสุวรรณ อ.ดอกคำใต้ จ.พะเยา | 0.00 | 0.00 | 0.00 | 0.00 | 0.00 | 0.00 |
| STN1369 บ้านแม่พริก | ต.หนองหล่ม อ.ดอกคำใต้ จ.พะเยา | 0.00 | 0.00 | 8.50 | 0.00 | 0.00 | 0.00 |
| STN1370 บ้านใหม่ราษฎร์บำรุง | ต.สันโค้ง อ.ดอกคำใต้ จ.พะเยา | 0.00 | 0.00 | 0.00 | 0.00 | 0.00 | 0.00 |
| STN1371 บ้านถ้ำจอมคีล | ต.บ้านถ้ำ อ.ดอกคำใต้ จ.พะเยา | 0.00 | 0.00 | 0.50 | 0.00 | 0.00 | 0.00 |
| STN1377 บ้านต้าโน | ต.บ้านต้า อ.เมืองพะเยา จ.พะเยา | 0.00 | 7.50 | 16.00 | 0.00 | 0.00 | 0.00 |
| STN1378 บ้านแม่กาไร่เดียว | ต.แม่กา อ.เมืองพะเยา จ.พะเยา | 0.00 | 0.00 | 6.50 | 0.00 | 0.00 | 0.00 |
| STN1383 บ้านต๋มเหนือ | ต.ท่าจำปี อ.เมืองพะเยา จ.พะเยา | 0.00 | 14.50 | 14.50 | 0.00 | 0.00 | 0.00 |
| STN1408 บ้านห้วยทรายคำ | ต.บ้านต๋อม อ.เมืองพะเยา จ.พะเยา | 0.00 | 9.50 | 12.50 | 0.00 | 0.00 | 0.00 |
| STN1453 บ้านคะแนง | ต.แม่ลาว อ.เชียงคำ จ.พะเยา | 0.00 | 0.00 | 0.50 | 0.00 | 0.00 | 0.00 |
| STN1454 บ้านแม่กาห้วยเคียน | ต.แม่กา อ.เมืองพะเยา จ.พะเยา | 0.00 | 0.00 | 7.50 | 0.00 | 0.00 | 0.00 |
| STN1455 บ้านห้วยคอกหมู | ต.นาปริง อ.ปง จ.พะเยา | 2.50 | 2.50 | 21.00 | 2.50 | 0.00 | 0.00 |
| STN1534 บ้านท่าฟ้าเหนือ | ต.สระ อ.เชียงม่วน จ.พะเยา | 0.00 | 0.00 | 1.50 | 0.00 | 0.00 | 0.00 |
| STN0051 บ้านยาง | ต.แม่อน อ.ฝาง จ.เชียงใหม่ | 7.50 | 11.50 | 48.50 | 7.50 | 0.00 | 0.00 |
| STN0180 บ้านลาน | ต.ม่อนปิ่น อ.ฝาง จ.เชียงใหม่ | 1.00 | 1.00 | 2.50 | 1.00 | 0.00 | 0.00 |
| STN0308 บ้านยางครก | ต.ยางเปียง อ.อมก๋อย จ.เชียงใหม่ | 0.50 | 0.50 | 1.00 | 0.50 | 0.00 | 0.00 |
| STN0892 บ้านสหกรณ์แปลง 5 | ต.ป่าต๋ม อ.พร้าว จ.เชียงใหม่ | 16.50 | 16.50 | 35.50 | 16.50 | 0.00 | 0.00 |
| STN1129 บ้านแม่ไต้ | ต.บ่อแก้ว อ.สะเมิง จ.เชียงใหม่ | 2.50 | 3.50 | 3.50 | 0.50 | 0.00 | 0.00 |
| STN1180 บ้านกิวลม | ต.บ่อหลวง อ.ฮอด จ.เชียงใหม่ | 9.50 | 9.50 | 10.00 | 0.50 | 0.00 | 0.00 |



ระบบติดตามสถานการณ์น้ำทางไกลอัตโนมัติ

กองวิเคราะห์และประเมินสถานการณ์น้ำ กรมทรัพยากรน้ำ กระทรวงทรัพยากรธรรมชาติและสิ่งแวดล้อม
180/3 ถนนพระรามที่ 6 ซอย 34 แขวงสามเสนใน เขตพญาไท กรุงเทพมหานคร 10400 โทรศัพท์ 0 2271 6000
<http://tele-kokkhong.dwr.go.th>



รายงานสถานการณ์ลุ่มน้ำกกและโขงเหนือ วันที่ 19 ตุลาคม 2566

| สถานีโทรมาตร | ที่ตั้ง | ปริมาณฝนตรวจวัดสะสม (มม.) | | | ปริมาณฝนคาดการณ์ล่วงหน้า (มม.) | | |
|-------------------|-----------------------------|---------------------------|----------|----------|--------------------------------|-------|-------|
| | | ฝนเมื่อวาน | ฝน 2 วัน | ฝน 3 วัน | วันนี้ | 1 วัน | 2 วัน |
| STN1180 บ้านกิวลม | ต.ป้อหลวง อ.ฮอด จ.เชียงใหม่ | 9.50 | 9.50 | 10.00 | 0.50 | 0.00 | 0.00 |

หมายเหตุ : สถานี Early Warning พบสถานีที่มีฝนตก 34 สถานี



ระบบติดตามสถานการณ์น้ำทางไกลอัตโนมัติ

กองวิเคราะห์และประเมินสถานการณ์น้ำ กรมทรัพยากรน้ำ กระทรวงทรัพยากรธรรมชาติและสิ่งแวดล้อม
180/3 ถนนพระรามที่ 6 ซอย 34 แขวงสามเสนใน เขตพญาไท กรุงเทพมหานคร 10400 โทรศัพท์ 0 2271 6000
<http://tele-kokkhong.dwr.go.th>



รายงานสถานการณ์ลุ่มน้ำกกและโขงเหนือ วันที่ 19 ตุลาคม 2566

3) สรุประดับน้ำรายวัน

สรุปสถานการณ์น้ำในพื้นที่ลุ่มน้ำกกและโขงเหนือ จากข้อมูลตรวจวัดระดับน้ำของสถานีโทรมาตรโครงการพัฒนาระบบพยากรณ์และเตือนภัยทรัพยากรน้ำ กรมทรัพยากรน้ำ ณ เวลา 07:00 น. ของวันที่ 19 กันยายน 2566 และข้อมูลระดับน้ำคาดการณ์จากแบบจำลองคณิตศาสตร์ ดังแสดงในตารางนี้

| สถานีโทรมาตร | ที่ตั้ง | ระดับเตือนภัย (ม.รทก.) | ข้อมูลระดับน้ำตรวจวัด | | ระดับน้ำคาดการณ์ล่วงหน้า (ม.รทก.) | | | | แนวโน้ม |
|--------------------------------------|---------------------------------------|------------------------|-----------------------|--------|-----------------------------------|--------|--------|---------|---------|
| | | | เมื่อวาน | วันนี้ | 1 วัน | 2 วัน | 3 วัน | | |
| TC030227 สะพานบ้านสบมาว | ต.เวียง อ.ฝาง จ.เชียงใหม่ | 465.76 | 464.61 | 464.05 | 463.86 | 463.79 | 463.76 | ลดลง ▼ | |
| TC030113 สะพานมิตรภาพแม่नावาง-ท่าตอน | ต.แม่ปาง อ.แม่สาย จ.เชียงราย | 445.58 | 439.93 | 439.84 | 439.80 | 439.78 | 439.77 | ลดลง ▼ | |
| TC030114 สะพานพ่อขุนเม็งรายมหาราช | ต.แม่ยาว อ.เมืองเชียงราย จ.เชียงราย | 400.94 | 394.94 | 394.82 | 394.77 | 394.75 | 394.74 | ลดลง ▼ | |
| TC030317 สะพานบ้านสันมะเค็ด | ต.เวียงกหลง อ.เวียงป่าเป้า จ.เชียงราย | 561.04 | 555.94 | 555.71 | 555.63 | 555.60 | 555.59 | ลดลง ▼ | |
| TC030318 สะพานบ้านป่ารวก | ต.ธารทอง อ.พาน จ.เชียงราย | 424.53 | 417.89 | 417.71 | 417.64 | 417.61 | 417.60 | ลดลง ▼ | |
| TC030115 สะพานสบกก | ต.บ้านแซว อ.เชียงแสน จ.เชียงราย | 365.03 | 360.31 | 360.11 | 360.04 | 360.01 | 360.00 | ลดลง ▼ | |
| TC020512 สะพานพระธรรมมิกราช | ต.ห้วยลาน อ.ดอกคำใต้ จ.พะเยา | 376.45 | 373.75 | 373.53 | 373.45 | 373.42 | 373.41 | ลดลง ▼ | |
| TC020805 สะพานบ้านป่าข่า | ต.เม็งราย อ.พญาเม็งราย จ.เชียงราย | 359.18 | 353.81 | 353.81 | 353.81 | 353.81 | 353.81 | คงที่ ► | |
| TC020903 สะพานบ้านห้วยยาว | ต.ห้วยยาว อ.เวียงแก่น จ.เชียงราย | 361.50 | 358.71 | 358.68 | 358.67 | 358.66 | 358.65 | คงที่ ► | |
| TC020309 สะพานบ้านแม่คำสบเปิน | ต.แม่คำ อ.แม่จัน จ.เชียงราย | 402.95 | 397.36 | 397.22 | 397.17 | 397.15 | 397.14 | ลดลง ▼ | |

รายงานสถานการณ์ลุ่มน้ำกอกและโขงเหนือ วันที่ 19 ตุลาคม 2566

TC 030227 สะพานบ้านสบมาว

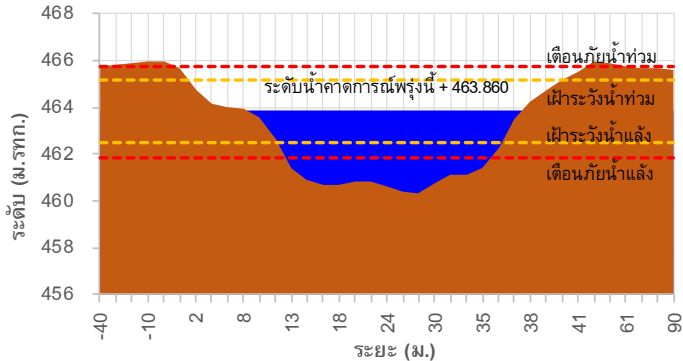

TC 030113 สะพานมิตรภาพแม่น้ำวาง-ท่าดอน

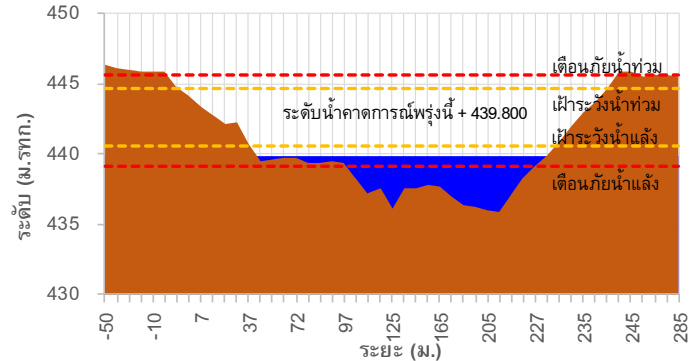

TC 030114 สะพานพ่อขุนเม็งรายมหาราช

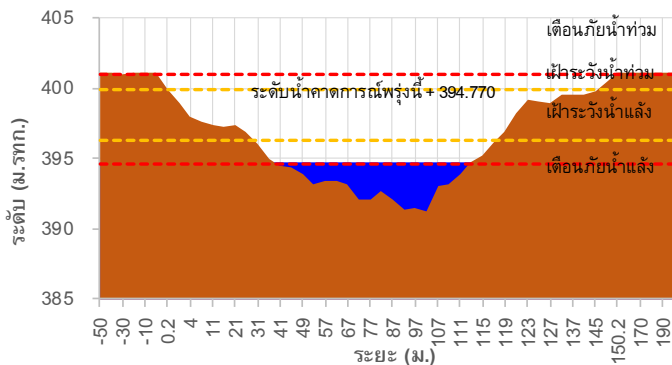

TC 030317 สะพานบ้านสันมะเค็ด

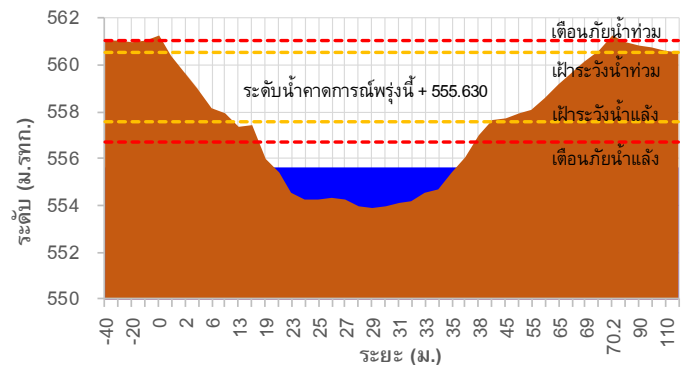

TC 030318 สะพานบ้านป่ารวก

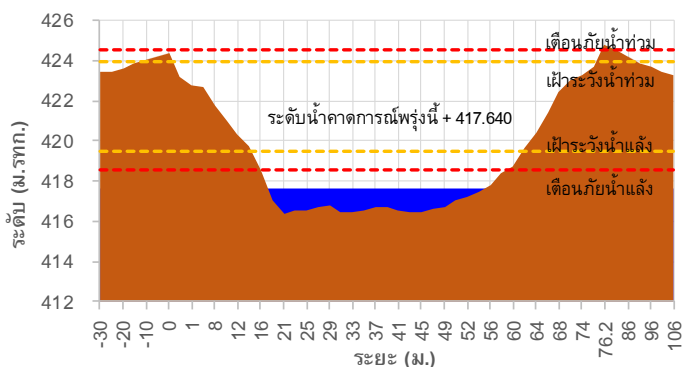

TC 030115 สะพานสบก

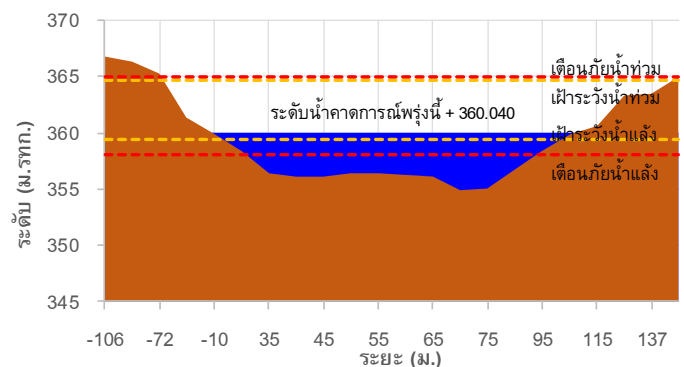



ระบบติดตามสถานการณ์น้ำทางไกลอัตโนมัติ

กองวิเคราะห์และประเมินสถานการณ์น้ำ กรมทรัพยากรน้ำ กระทรวงทรัพยากรธรรมชาติและสิ่งแวดล้อม
180/3 ถนนพระรามที่ 6 ซอย 34 แขวงสามเสนใน เขตพญาไท กรุงเทพมหานคร 10400 โทรศัพท์ 0 2271 6000
<http://tele-kokkhong.dwr.go.th>



รายงานสถานการณ์ลุ่มน้ำกกและโขงเหนือ วันที่ 19 ตุลาคม 2566

TC 020512 สะพานพระธรรมมิกราช

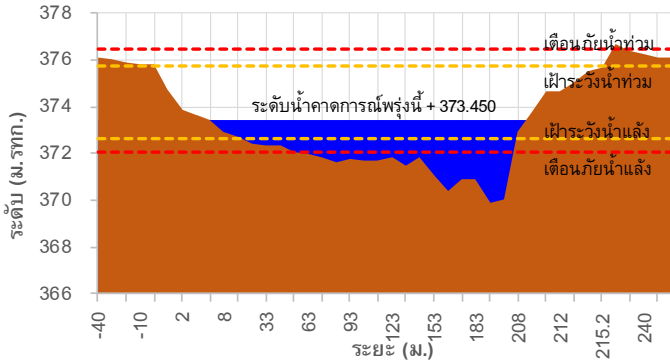

TC 020805 สะพานบ้านป่าช้า

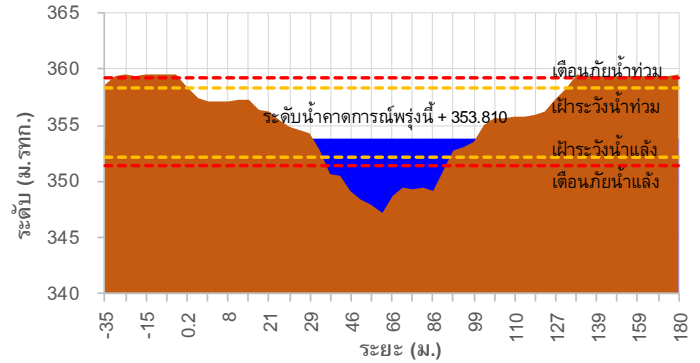

TC 020903 สะพานบ้านหลายงาว

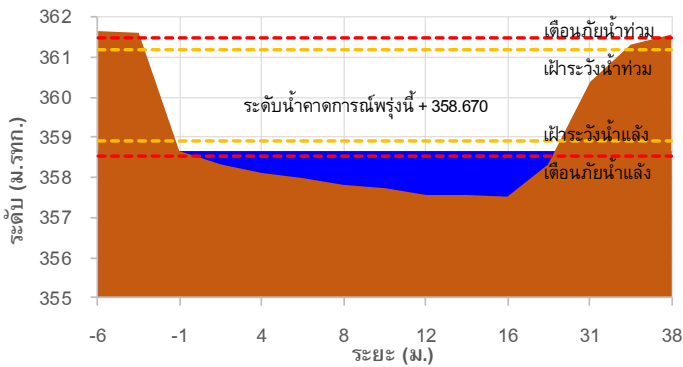

TC 020309 สะพานบ้านแม่คำสบบเป็น

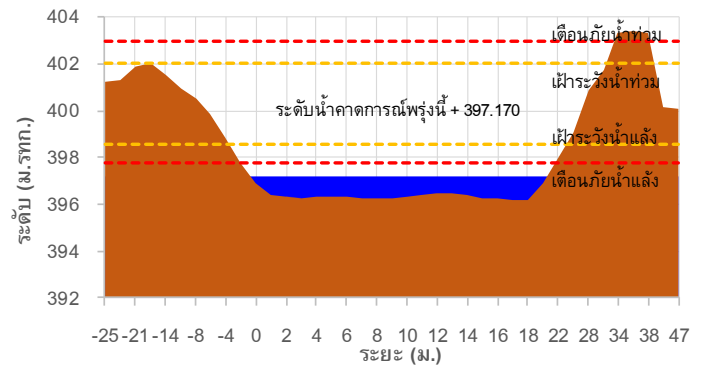

TC 030227 สะพานบ้านสบมาว ต.เวียง อ.ฝาง จ.เชียงใหม่

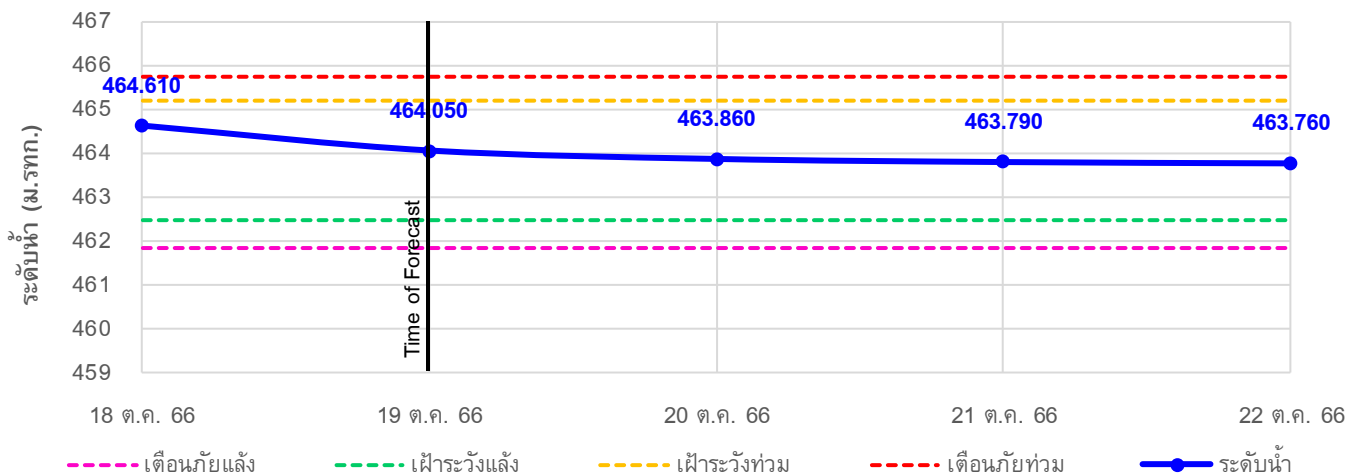

รายงานสถานการณ์ลุ่มน้ำกกและโขงเหนือ วันที่ 19 ตุลาคม 2566

TC 030113 สะพานมิตรภาพแม่น้ำวาง-ท่าดอน ต.แม่ปางวาง อ.แม่เมาะ จ.เชียงใหม่

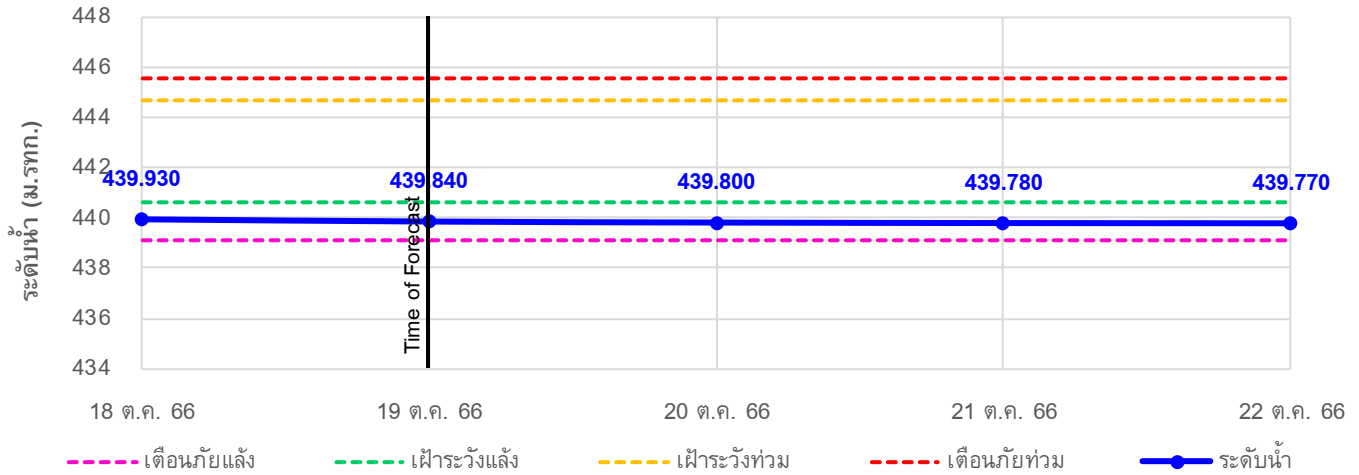

TC 030114 สะพานพ่อนเมืองรายมหาราช ต.แม่ยาว อ.เมืองเชียงราย จ.เชียงราย

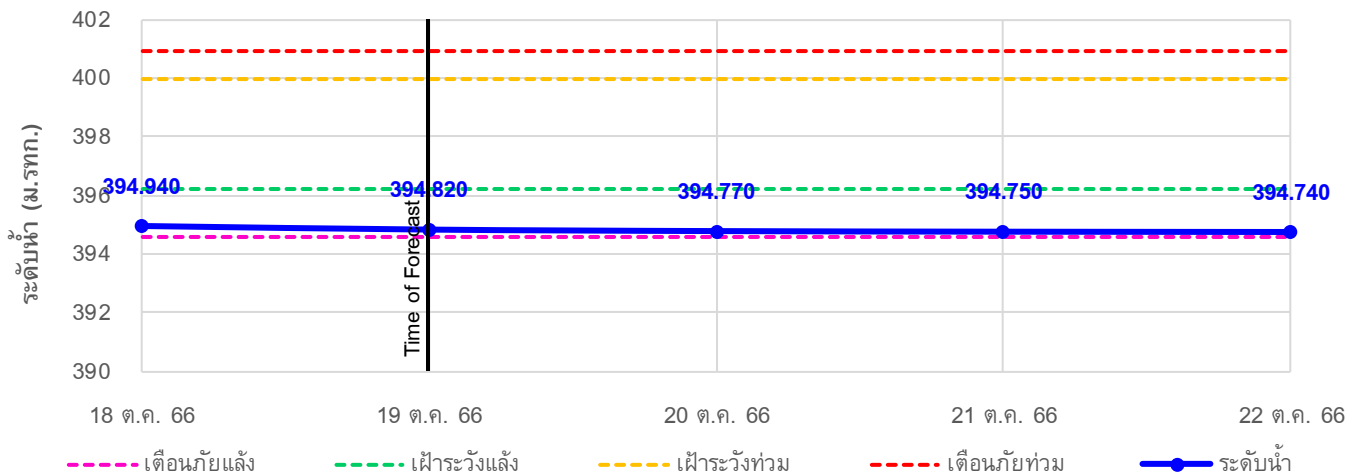

TC 030317 สะพานบ้านสันมะเค็ด ต.เวียงกาหลง อ.เวียงป่าเป้า จ.เชียงราย

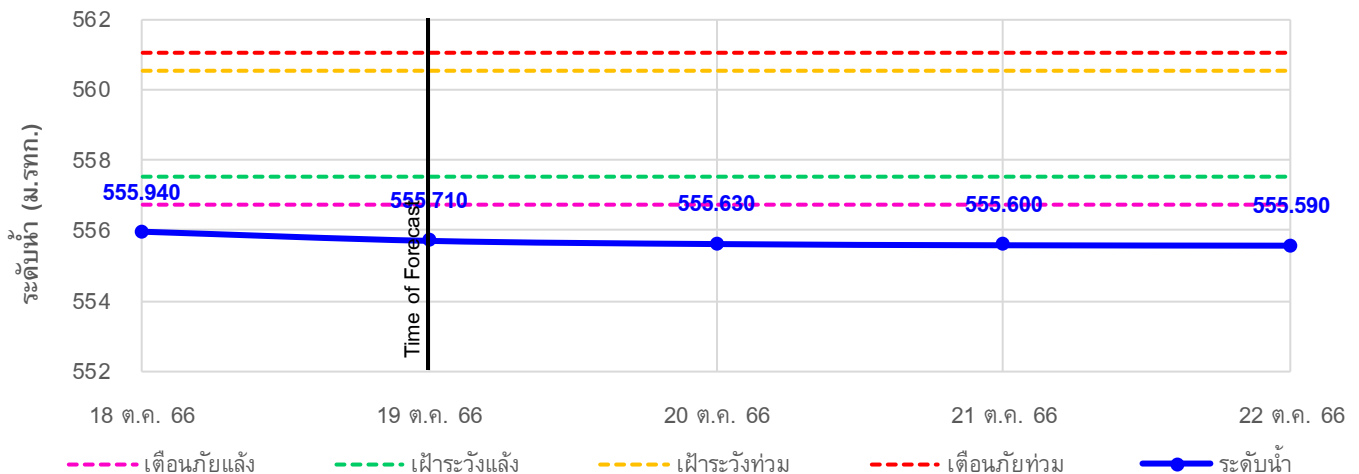



ระบบติดตามสถานการณ์น้ำทางไกลอัตโนมัติ

กองวิเคราะห์และประเมินสถานการณ์น้ำ กรมทรัพยากรน้ำ กระทรวงทรัพยากรธรรมชาติและสิ่งแวดล้อม
180/3 ถนนพระรามที่ 6 ซอย 34 แขวงสามเสนใน เขตพญาไท กรุงเทพมหานคร 10400 โทรศัพท์ 0 2271 6000
<http://tele-kokkhong.dwr.go.th>



รายงานสถานการณ์ลุ่มน้ำกกและโขงเหนือ วันที่ 19 ตุลาคม 2566

TC 030318 สะพานบ้านป่ารวก ต.ธารทอง อ.พาน จ.เชียงราย

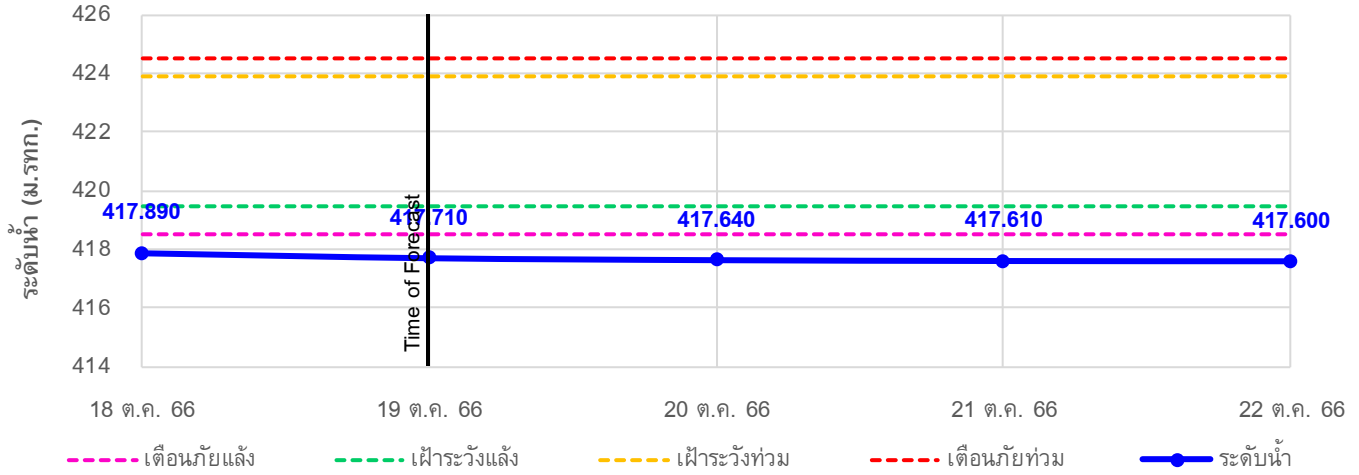

TC 030115 สะพานสบกก ต.บ้านแซว อ.เชียงแสน จ.เชียงราย

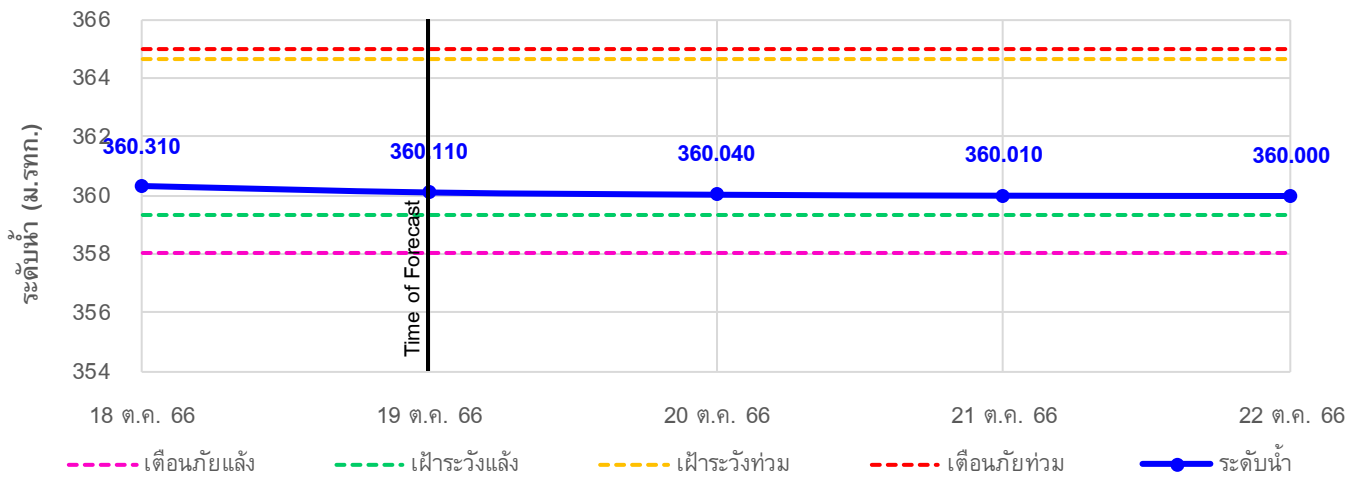

TC 020512 สะพานพระธรรมมิกราช ต.ห้วยลาน อ.ดอกคำใต้ จ.พะเยา

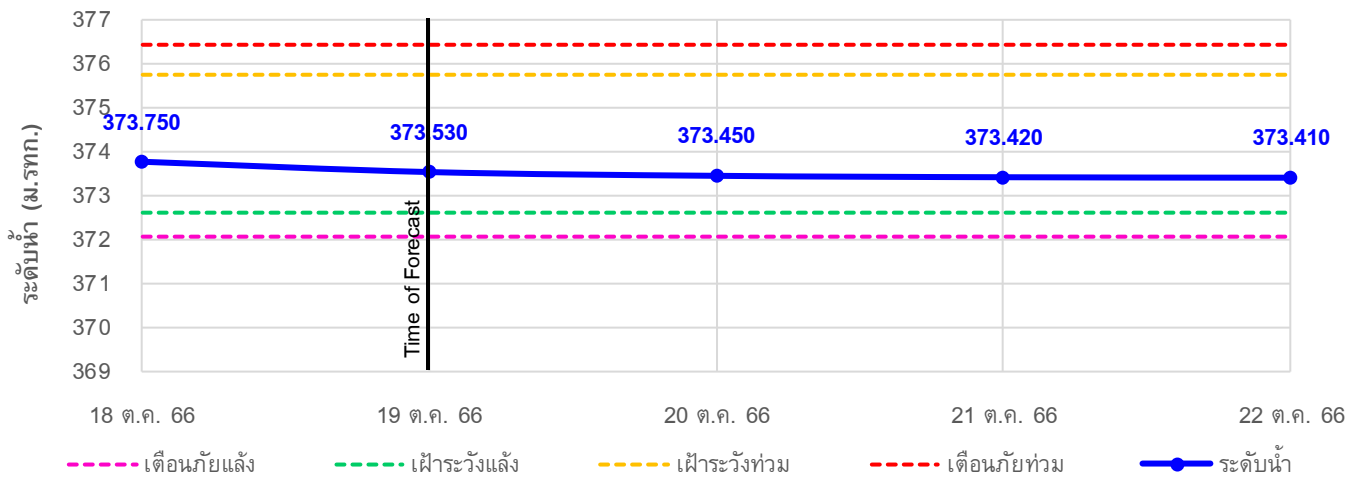



ระบบติดตามสถานการณ์น้ำทางไกลอัตโนมัติ

กองวิเคราะห์และประเมินสถานการณ์น้ำ กรมทรัพยากรน้ำ กระทรวงทรัพยากรธรรมชาติและสิ่งแวดล้อม
180/3 ถนนพระรามที่ 6 ซอย 34 แขวงสามเสนใน เขตพญาไท กรุงเทพมหานคร 10400 โทรศัพท์ 0 2271 6000
<http://tele-kokkhong.dwr.go.th>



รายงานสถานการณ์ลุ่มน้ำกกและโขงเหนือ วันที่ 19 ตุลาคม 2566

TC 020805 สะพานบ้านป่าข่า ต.เม็งราย อ.พญาเม็งราย จ.เชียงราย

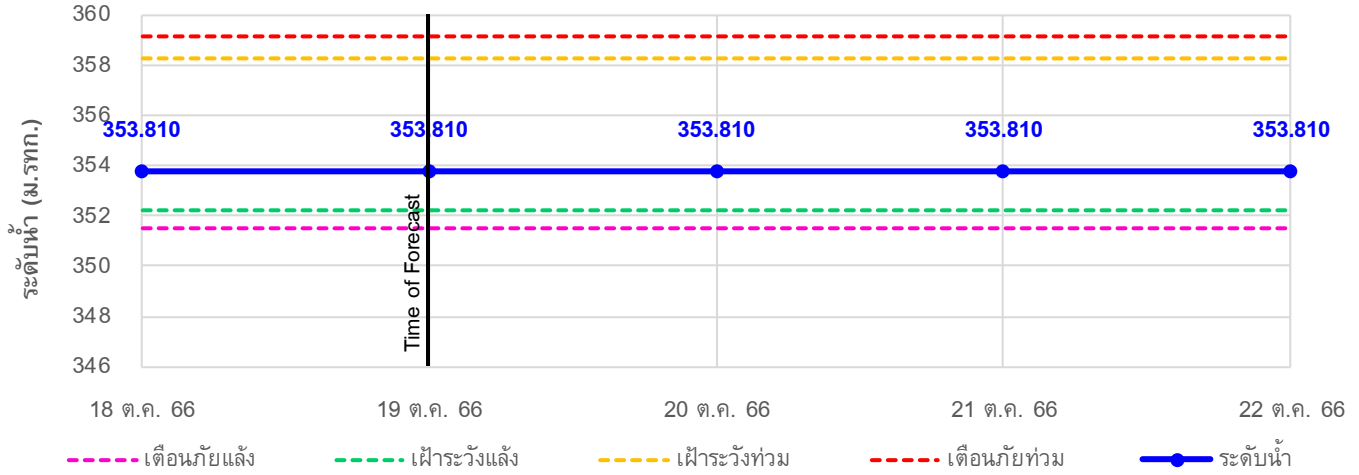

TC 020903 สะพานบ้านหล่ายงาว ต.หล่ายงาว อ.เวียงแก่น จ.เชียงราย

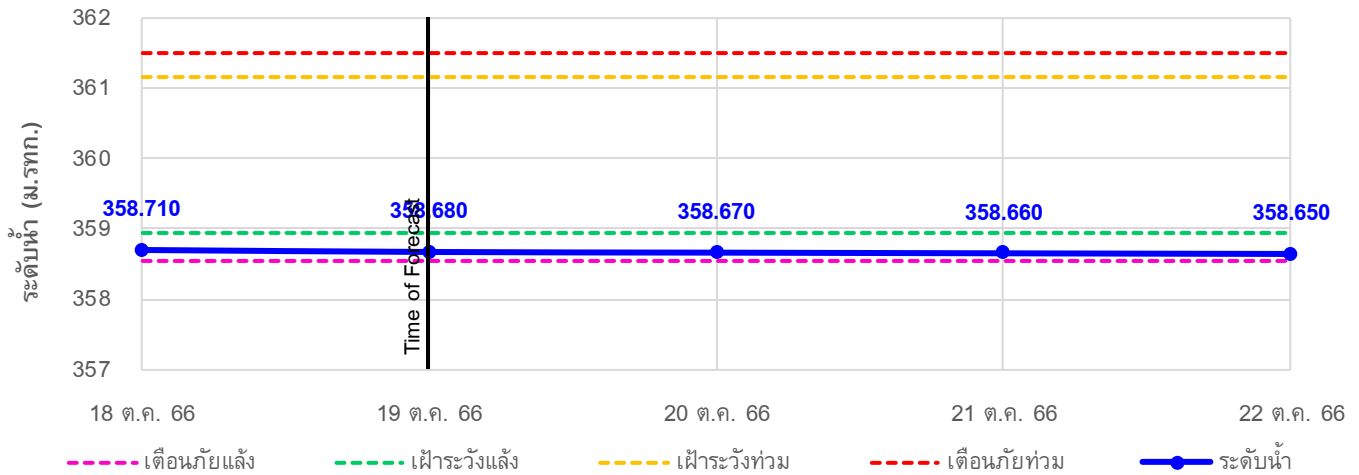

TC 020309 สะพานบ้านแม่คำสบเปิน ต.แม่คำ อ.แม่จัน จ.เชียงราย

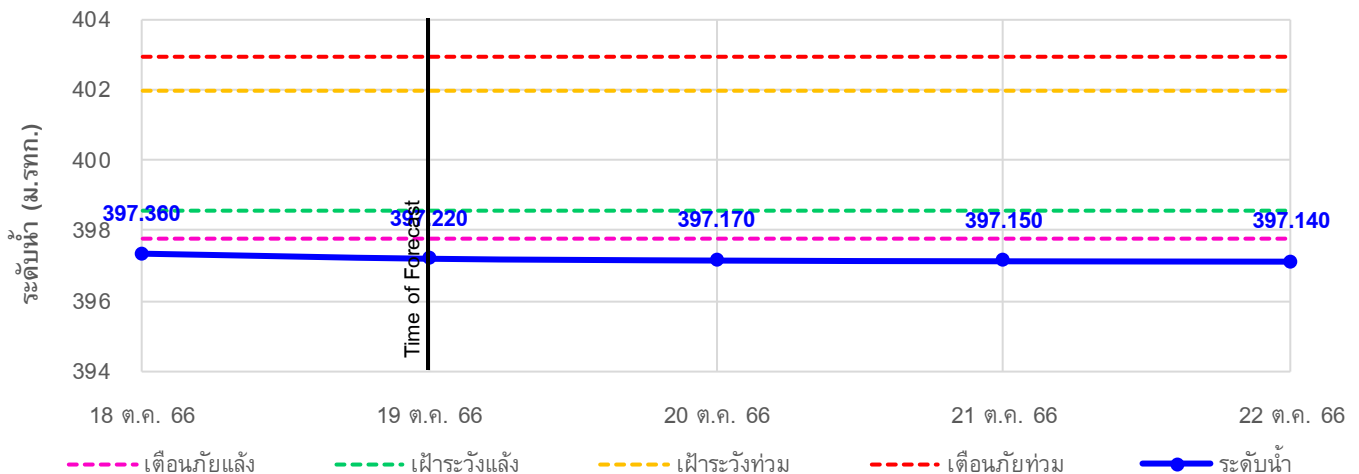

รายงานสถานการณ์ลุ่มน้ำกและโขงเหนือ วันที่ 19 ตุลาคม 2566

4) สรุปสถานการณ์น้ำ

สรุปสถานการณ์น้ำในพื้นที่ลุ่มน้ำกและโขงเหนือ พบว่า สถานีสะพานมิตรภาพแม่น้ำโขง-ท่าตอน สถานีสะพานพ่อบุญเมิ่งราย มหาราช สถานีสะพานบ้านหล่ายขาว (3 สถานี) อยู่ในสภาวะเตือนฝ้าระวังน้ำน้อย และ สถานีสะพานบ้านสันมะเค็ด สถานีสะพานบ้านป่ารวก สถานีสะพานบ้านแม่คำสบเป็น (3 สถานี) อยู่ในสภาวะเตือนภัยน้ำแล้ง

