

## รายงานสถานการณ์ลุ่มน้ำกกและโขงเหนือ วันที่ 20 กุมภาพันธ์ 2567

### 1) สภาพภูมิอากาศ (ที่มา : กรมอุตุนิยมวิทยา)

#### สภาพอากาศวันนี้

พยากรณ์อากาศ 24 ชั่วโมงข้างหน้า ลมใต้และลมตะวันออกเฉียงใต้พัดปกคลุมภาคตะวันออกเฉียงเหนือตอนล่าง ภาคกลางตอนล่าง และภาคตะวันออก ลักษณะเช่นนี้ทำให้บริเวณดังกล่าวมีฝนฟ้าคะนองบางแห่ง ขอให้ประชาชนบริเวณประเทศไทยตอนบนดูแลรักษาสุขภาพเนื่องจากสภาพอากาศที่เปลี่ยนแปลง และระวังอันตรายจากฝนฟ้าคะนอง ลมกระโชกแรงที่อาจจะเกิดขึ้นในระยะนี้ไว้ด้วย

สำหรับลมตะวันออกเฉียงใต้พัดปกคลุมอ่าวไทย ภาคใต้ และทะเลอันดามัน ลักษณะเช่นนี้ทำให้ภาคใต้ยังคงมีฝนฟ้าคะนองบางแห่ง ส่วนคลื่นลมบริเวณอ่าวไทยและทะเลอันดามันมีกำลังอ่อน โดยบริเวณอ่าวไทยทะเลมีคลื่นสูงประมาณ 1 เมตร บริเวณที่มีฝนฟ้าคะนองคลื่นสูงมากกว่า 1 เมตร ส่วนทะเลอันดามันมีคลื่นต่ำกว่า 1 เมตร ห่างฝั่งและบริเวณที่มีฝนฟ้าคะนองคลื่นสูงมากกว่า 1 เมตร ขอให้ชาวเรือบริเวณอ่าวไทยและทะเลอันดามันหลีกเลี่ยงการเดินเรือในบริเวณที่มีฝนฟ้าคะนองไว้ด้วย

#### สภาพอากาศภาคเหนือ (เวลา 06:00 น.วันนี้ - 06:00 น. วันพรุ่งนี้)

อากาศเย็นถึงหนาวกับมีหมอกในตอนเช้า และมีอากาศร้อนในตอนกลางวัน อุณหภูมิต่ำสุด 12-24 องศาเซลเซียส อุณหภูมิสูงสุด 34-38 องศาเซลเซียส บริเวณยอดดอยอากาศหนาวถึงหนาวจัดและมีน้ำค้างแข็งบางแห่ง อุณหภูมิต่ำสุด 4-12 องศาเซลเซียส ลมใต้ ความเร็ว 5-15 กม./ชม.

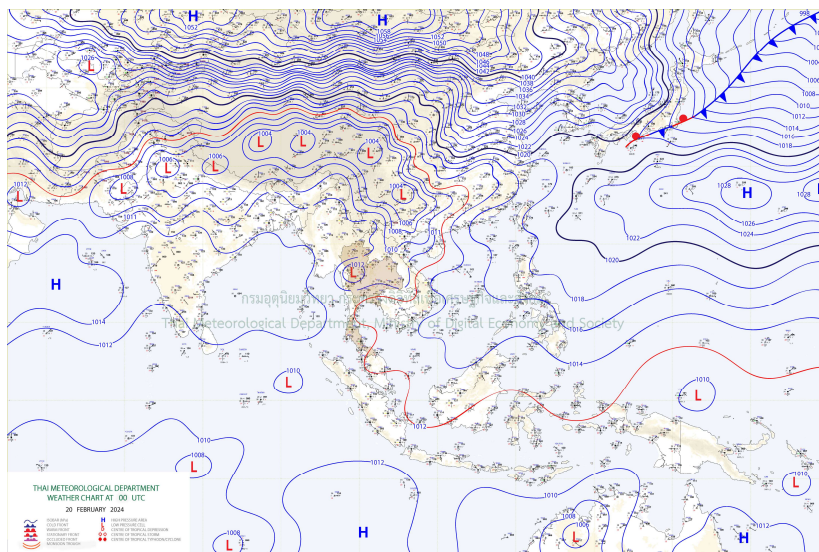

แผนที่อากาศ

## รายงานสถานการณ์ลุ่มน้ำกกและโขงเหนือ วันที่ 20 กุมภาพันธ์ 2567

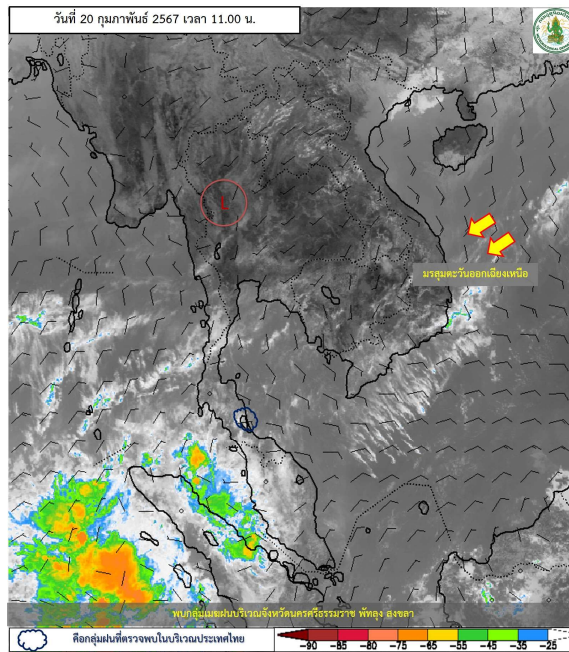

### ภาพถ่ายดาวเทียม

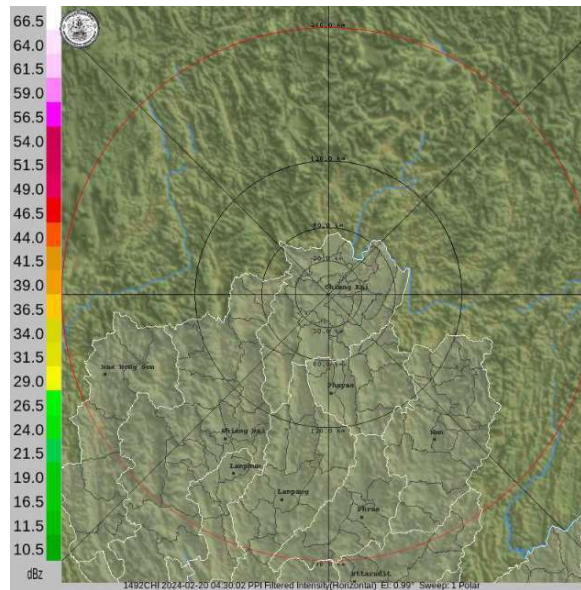

### เรดาร์ตรวจอากาศ

ภาพดาวเทียม : พบกลุ่มเมฆฝนบริเวณจังหวัดนครศรีธรรมราช พัทลุง สงขลา

ภาพเรดาร์ : เวลา 11.30 น. ไม่พบกลุ่มเมฆฝนในเขตพื้นที่จังหวัดที่ตั้งโครงการฯ



# ระบบติดตามสถานการณ์น้ำทางไกลอัตโนมัติ

กองวิเคราะห์และประเมินสถานการณ์น้ำ กรมทรัพยากรน้ำ กระทรวงทรัพยากรธรรมชาติและสิ่งแวดล้อม

180/3 ถนนพระรามที่ 6 ซอย 34 แขวงสามเสนใน เขตพญาไท กรุงเทพมหานคร 10400 โทรศัพท์ 0 2271 6000

<http://tele-kokkhong.dwr.go.th>



## รายงานสถานการณ์ลุ่มน้ำกกและโขงเหนือ วันที่ 20 กุมภาพันธ์ 2567

### 2) สรุปสถานการณ์ฝน

สรุปสถานการณ์ฝนในพื้นที่ลุ่มน้ำกกและโขงเหนือ จากข้อมูลตรวจวัดปริมาณน้ำฝนของสถานีโทรมาตรของระบบติดตามสถานการณ์น้ำทางไกลอัตโนมัติ กรมทรัพยากรน้ำ สละสม 24 ชั่วโมง ระหว่างวันที่ 19 กุมภาพันธ์ 2567 เวลา 07:00 น. ถึงวันที่ 20 กุมภาพันธ์ 2567 เวลา 07:00 น. และข้อมูลคาดการณ์ปริมาณน้ำฝนสละสม ดังแสดงในตารางนี้

| สถานีโทรมาตร                                     | ที่ตั้ง                                | ปริมาณฝนตรวจวัดสละสม (มม.) |          |          | ปริมาณฝนคาดการณ์ล่วงหน้า (มม.) |       |       |
|--|--|----------------------------|----------|----------|--------------------------------|-------|-------|
|  |  | ฝนเมื่อวาน                 | ฝน 2 วัน | ฝน 3 วัน | วันนี้                         | 1 วัน | 2 วัน |
| TC030226 โรงเรียนไชยปราการ                       | ต.หนองบัว อ.ไชยปราการ จ.เชียงใหม่      | 0.00                       | 0.00     | 0.00     | 0.00                           | 0.00  | 0.00  |
| TC030114 สะพานพ่อนเมืองรายมหาราช                 | ต.แม่ยาว อ.เมืองเชียงราย จ.เชียงราย    | 0.00                       | 0.00     | 0.00     | 0.00                           | 0.00  | 0.00  |
| TC030317 สะพานบ้านสันมะเค็ด                      | ต.เวียงกาหลง อ.เวียงป่าเป้า จ.เชียงราย | 0.00                       | 0.00     | 0.00     | 0.00                           | 0.00  | 0.00  |
| TC020510 โรงเรียนอนุบาลดอกคำใต้(ชุมชนสันช้างหิน) | ต.บุญเกิด อ.ดอกคำใต้ จ.พะเยา           | 0.00                       | 0.00     | 0.00     | 0.00                           | 0.00  | 0.00  |
| TC020511 โรงเรียนบ้านร่องปอ                      | ต.ดงเจน อ.ภูพาน จ.พะเยา                | 0.00                       | 0.00     | 0.00     | 0.00                           | 0.00  | 0.00  |
| TC020603 โรงเรียนบ้านหนองบัว                     | ต.เมืองพาน อ.พาน จ.เชียงราย            | 0.00                       | 0.00     | 0.00     | 0.00                           | 0.00  | 0.00  |
| TC020512 สะพานพระธรรมมิกราช                      | ต.ห้วยลาน อ.ดอกคำใต้ จ.พะเยา           | 0.00                       | 0.00     | 2.00     | 0.00                           | 0.00  | 0.00  |
| TC020705 โรงเรียนบ้านห้วยน(เขียงค่านาคโรวาท)     | ต.ห้วยน อ.เชียงคำ จ.พะเยา              | 0.00                       | 0.00     | 0.00     | 0.00                           | 0.00  | 0.00  |
| TC020805 สะพานบ้านป่าช้า                         | ต.เมืองราย อ.พญาเมืองราย จ.เชียงราย    | 0.00                       | 0.00     | 0.00     | 0.00                           | 0.00  | 0.00  |
| TC020309 สะพานบ้านแม่คำสบเป็น                    | ต.แม่คำ อ.แม่จัน จ.เชียงราย            | 0.00                       | 0.00     | 0.00     | 0.00                           | 0.00  | 0.00  |
| STN0863 บ้านดอน                                  | ต.ปอ อ.เวียงแก่น จ.เชียงราย            | 1.00                       | 1.00     | 1.00     | 1.00                           | 0.00  | 0.00  |
| STN1556 บ้านศรีวังมูล*                           | ต.บัวสลี อ.แม่ลาว จ.เชียงราย           | 0.50                       | 0.50     | 0.50     | 0.50                           | 0.00  | 0.00  |

หมายเหตุ : สถานี Early Warning พบสถานีที่มีฝนตก 2 สถานี



# ระบบติดตามสถานการณ์น้ำทางไกลอัตโนมัติ

กองวิเคราะห์และประเมินสถานการณ์น้ำ กรมทรัพยากรน้ำ กระทรวงทรัพยากรธรรมชาติและสิ่งแวดล้อม

180/3 ถนนพระรามที่ 6 ซอย 34 แขวงสามเสนใน เขตพญาไท กรุงเทพมหานคร 10400 โทรศัพท์ 0 2271 6000

<http://tele-kokkhong.dwr.go.th>



## รายงานสถานการณ์ลุ่มน้ำกกและโขงเหนือ วันที่ 20 กุมภาพันธ์ 2567

### 3) สรุประดับน้ำรายวัน

สรุปสถานการณ์น้ำในพื้นที่ลุ่มน้ำกกและโขงเหนือ จากข้อมูลตรวจวัดระดับน้ำของสถานีโทรมาตรโครงการพัฒนาระบบพยากรณ์และเตือนภัยทรัพยากรน้ำ กรมทรัพยากรน้ำ ณ เวลา 07:00 น. ของวันที่ 20 กุมภาพันธ์ 2567 และข้อมูลระดับน้ำคาดการณ์จากแบบจำลองคณิตศาสตร์ ดังแสดงในตารางนี้

| สถานีโทรมาตร                      | ที่ตั้ง                                | ระดับ<br>เตือนภัย<br>(ม.รทก.) | ข้อมูลระดับน้ำ<br>ตรวจวัด |        | ระดับน้ำคาดการณ์ล่วงหน้า<br>(ม.รทก.) |        |        |         |
|-----------------------------------|--|-------------------------------|---------------------------|--------|--------------------------------------|--------|--------|---------|
|                                   |  |                               | เมื่อวาน                  | วันนี้ | 1 วัน                                | 2 วัน  | 3 วัน  | แนวโน้ม |
| TC030227 สะพานบ้านสบมาว           | ต.เวียง อ.ฝาง จ.เชียงใหม่              | 465.76                        | 461.00                    | 460.95 | 460.93                               | 460.92 | 460.91 | คงที่ ► |
| TC030113 สะพานมิตรภาพแม่กกท่าตอน  | ต.แม่ปาง อ.แม่เมาะ จ.เชียงใหม่         | 445.58                        | 438.67                    | 438.66 | 438.65                               | 438.64 | 438.63 | คงที่ ► |
| TC030114 สะพานพ่อขุนเม็งรายมหาราช | ต.แม่ยาว อ.เมืองเชียงราย จ.เชียงราย    | 400.94                        | 393.18                    | 393.17 | 393.16                               | 393.15 | 393.14 | คงที่ ► |
| TC030317 สะพานบ้านสันมะเค็ด       | ต.เวียงกาหลง อ.เวียงป่าเป้า จ.เชียงราย | 561.04                        | 554.96                    | 554.95 | 554.94                               | 554.93 | 554.92 | คงที่ ► |
| TC030318 สะพานบ้านป่ารวก          | ต.ธารทอง อ.พาน จ.เชียงราย              | 424.53                        | 416.36                    | 416.36 | 416.36                               | 416.36 | 416.36 | คงที่ ► |
| TC030115 สะพานสบกก                | ต.บ้านแซว อ.เชียงแสน จ.เชียงราย        | 365.03                        | 357.97                    | 357.97 | 357.97                               | 357.97 | 357.97 | คงที่ ► |
| TC020512 สะพานพระธรรมมิกราช       | ต.ห้วยลาน อ.ดอกคำใต้ จ.พะเยา           | 376.45                        | 371.29                    | 371.29 | 371.29                               | 371.29 | 371.29 | คงที่ ► |
| TC020805 สะพานบ้านป่าข่า          | ต.เม็งราย อ.พญาเม็งราย จ.เชียงราย      | 359.18                        | 350.41                    | 350.41 | 350.41                               | 350.41 | 350.41 | คงที่ ► |
| TC020903 สะพานบ้านหลายงาว         | ต.หลายงาว อ.เวียงแก่น จ.เชียงราย       | 361.50                        | 358.32                    | 358.30 | 358.29                               | 358.28 | 358.27 | คงที่ ► |
| TC020309 สะพานบ้านแม่คำสบเป็น     | ต.แม่คำ อ.แม่จัน จ.เชียงราย            | 402.95                        | 396.35                    | 396.34 | 396.33                               | 396.32 | 396.31 | คงที่ ► |

## รายงานสถานการณ์ลุ่มน้ำกกและโขงเหนือ วันที่ 20 กุมภาพันธ์ 2567

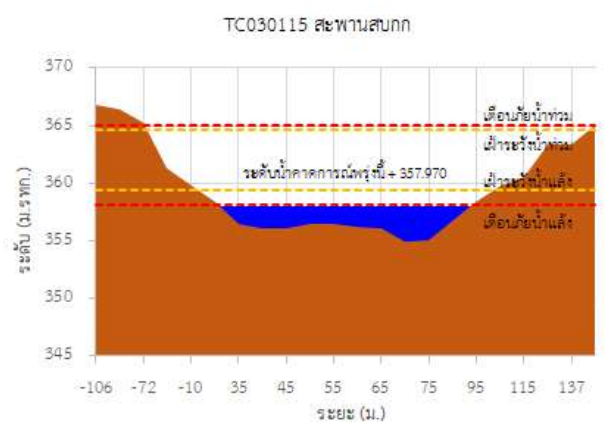
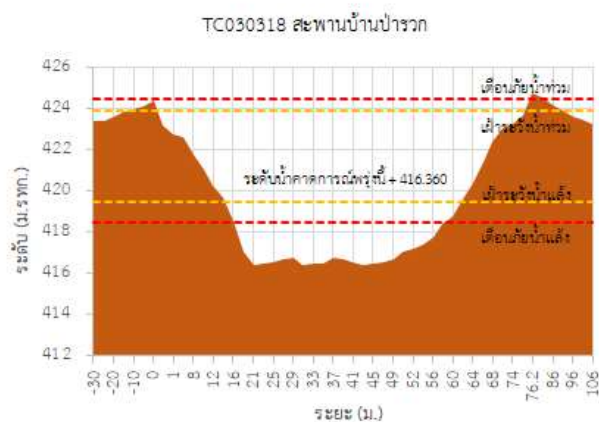
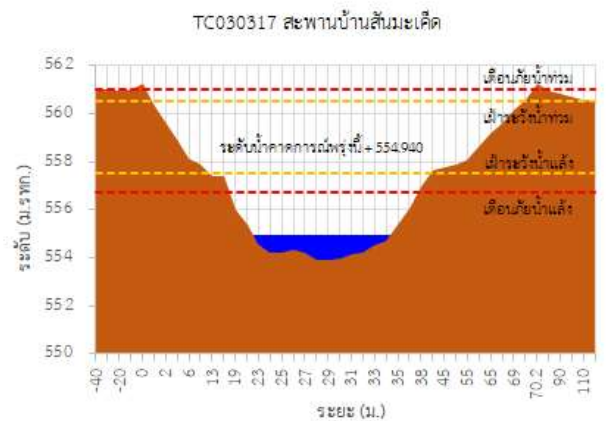
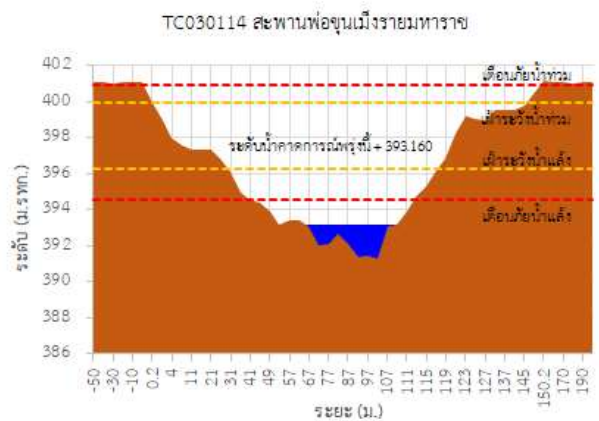
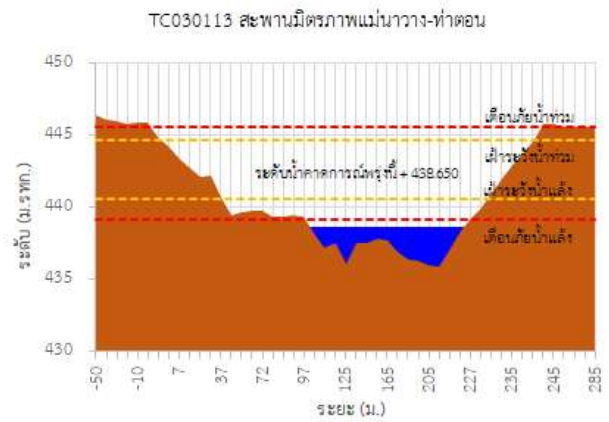
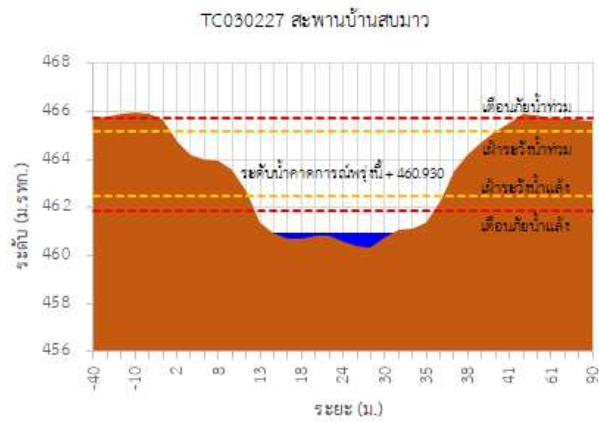

## รายงานสถานการณ์ลุ่มน้ำกกและโขงเหนือ วันที่ 20 กุมภาพันธ์ 2567

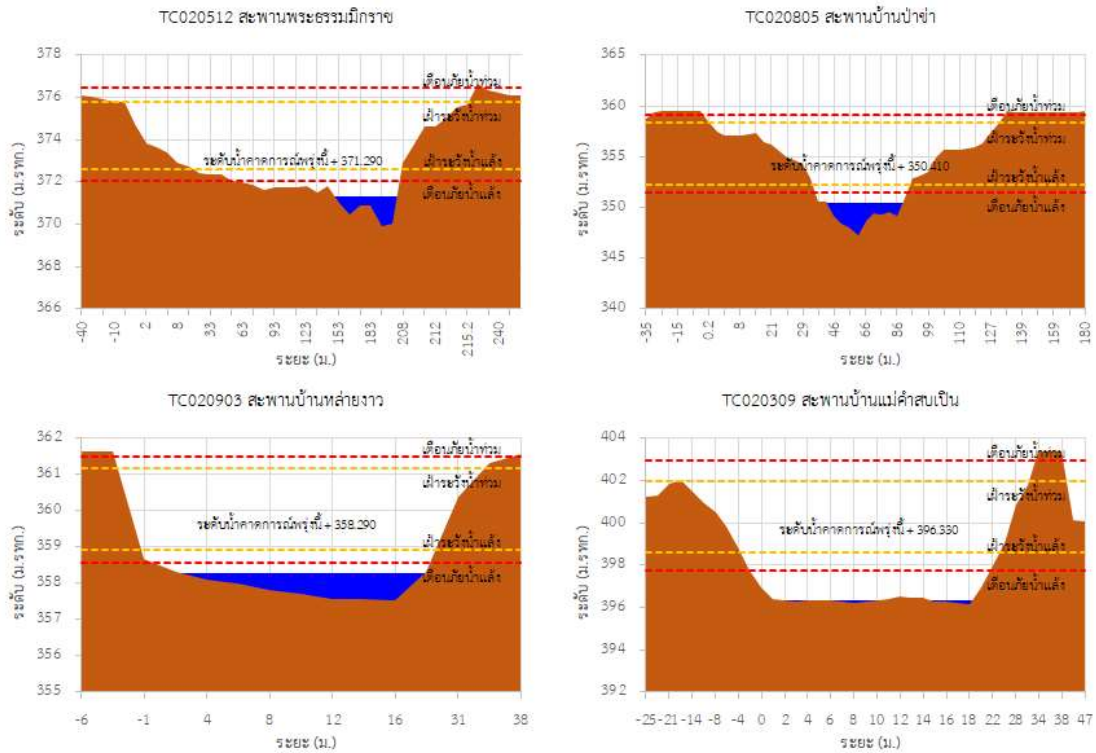

## รายงานสถานการณ์ลุ่มน้ำกอกและโขงเหนือ วันที่ 20 กุมภาพันธ์ 2567

TC030227 สะพานบ้านสบมาว ต.เวียง อ.ฝาง จ.เชียงใหม่

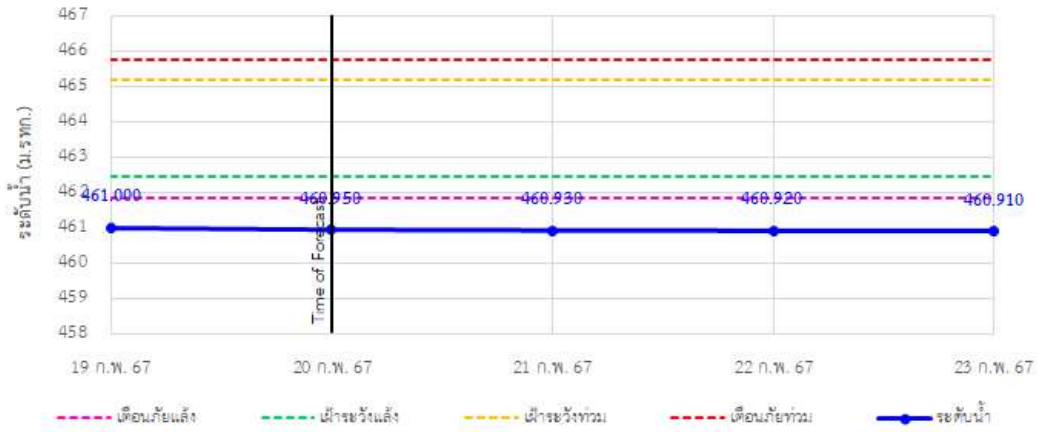

TC030113 สะพานมิตรภาพแม่ปาง-ท่าตอน ต.แม่ปาง อ.แม่เมาะ จ.เชียงใหม่

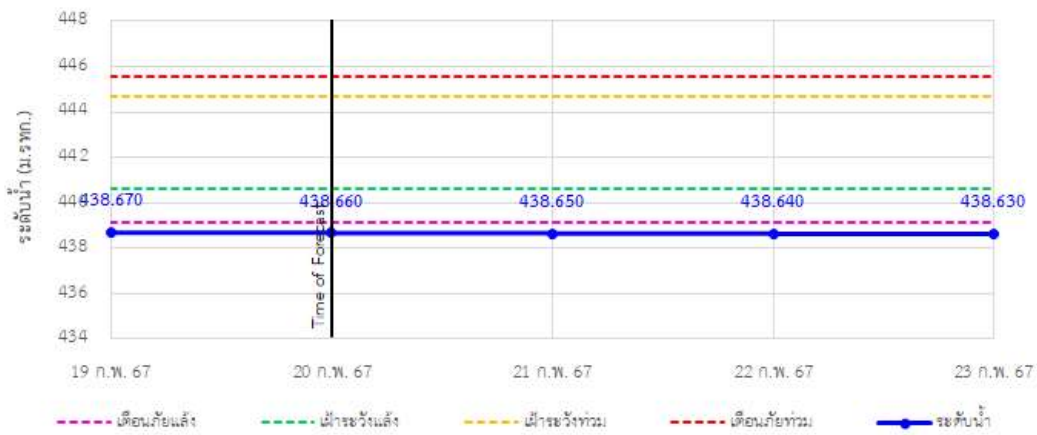

TC030114 สะพานพองนเมืองรามหาราช ต.แม่ยาว อ.เมืองเชียงราย จ.เชียงราย

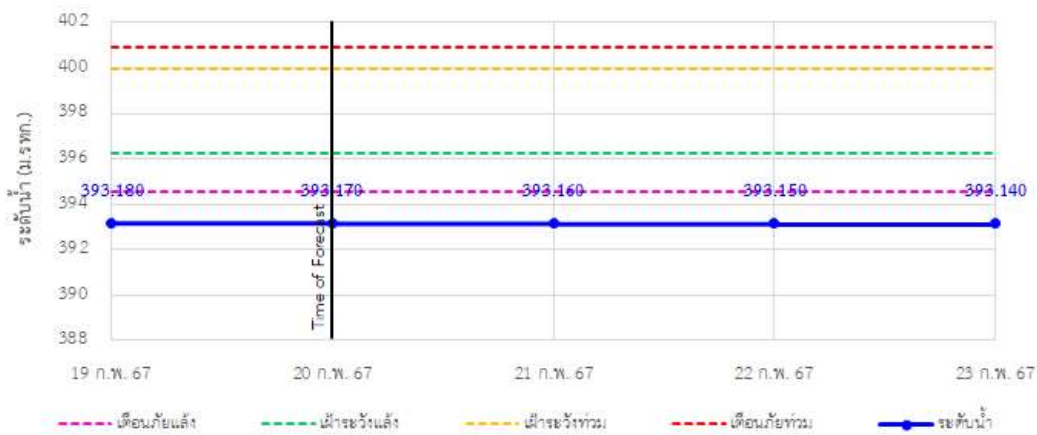

## รายงานสถานการณ์ลุ่มน้ำกกและโขงเหนือ วันที่ 20 กุมภาพันธ์ 2567

TC030317 สะพานบ้านสันมะเค็ด ต.เวียงกาหลง อ.เวียงป่าเป้า จ.เชียงราย

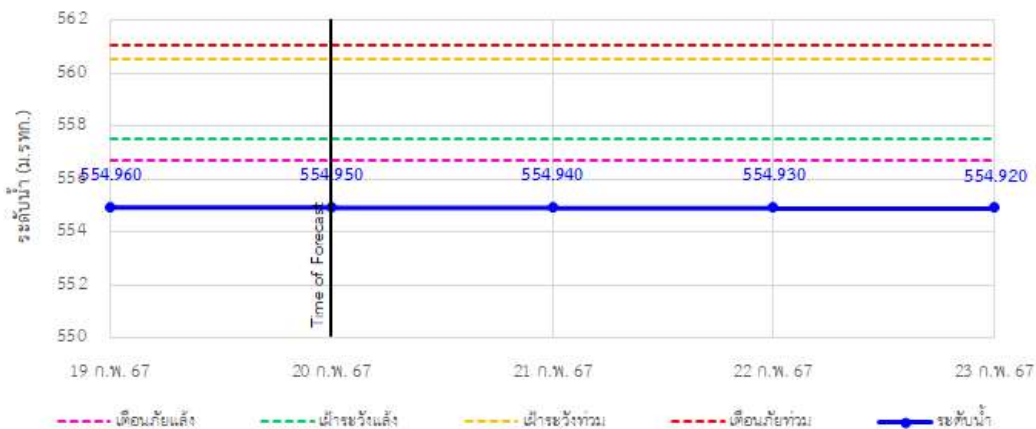

TC030318 สะพานบ้านป่ารวก ต.ธารทอง อ.พาน จ.เชียงราย



TC030115 สะพานสบกก ต.บ้านแซว อ.เชียงแสน จ.เชียงราย

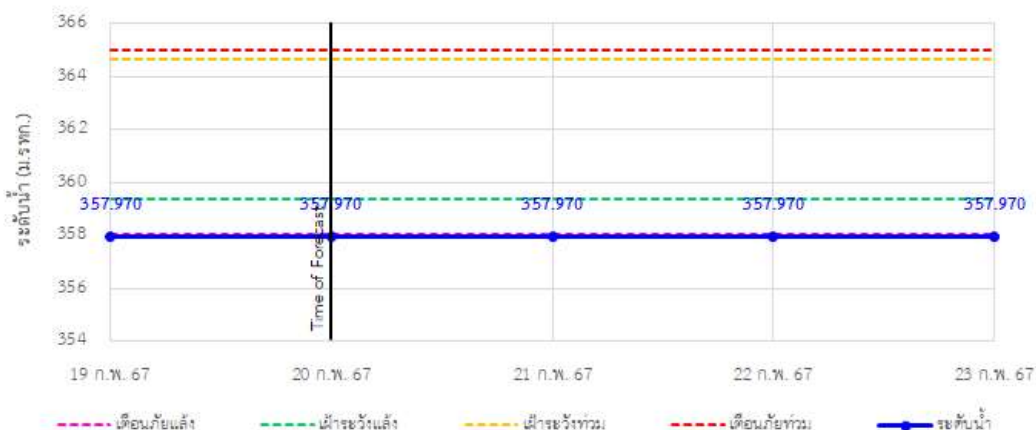



## รายงานสถานการณ์ลุ่มน้ำกกและโขงเหนือ วันที่ 20 กุมภาพันธ์ 2567

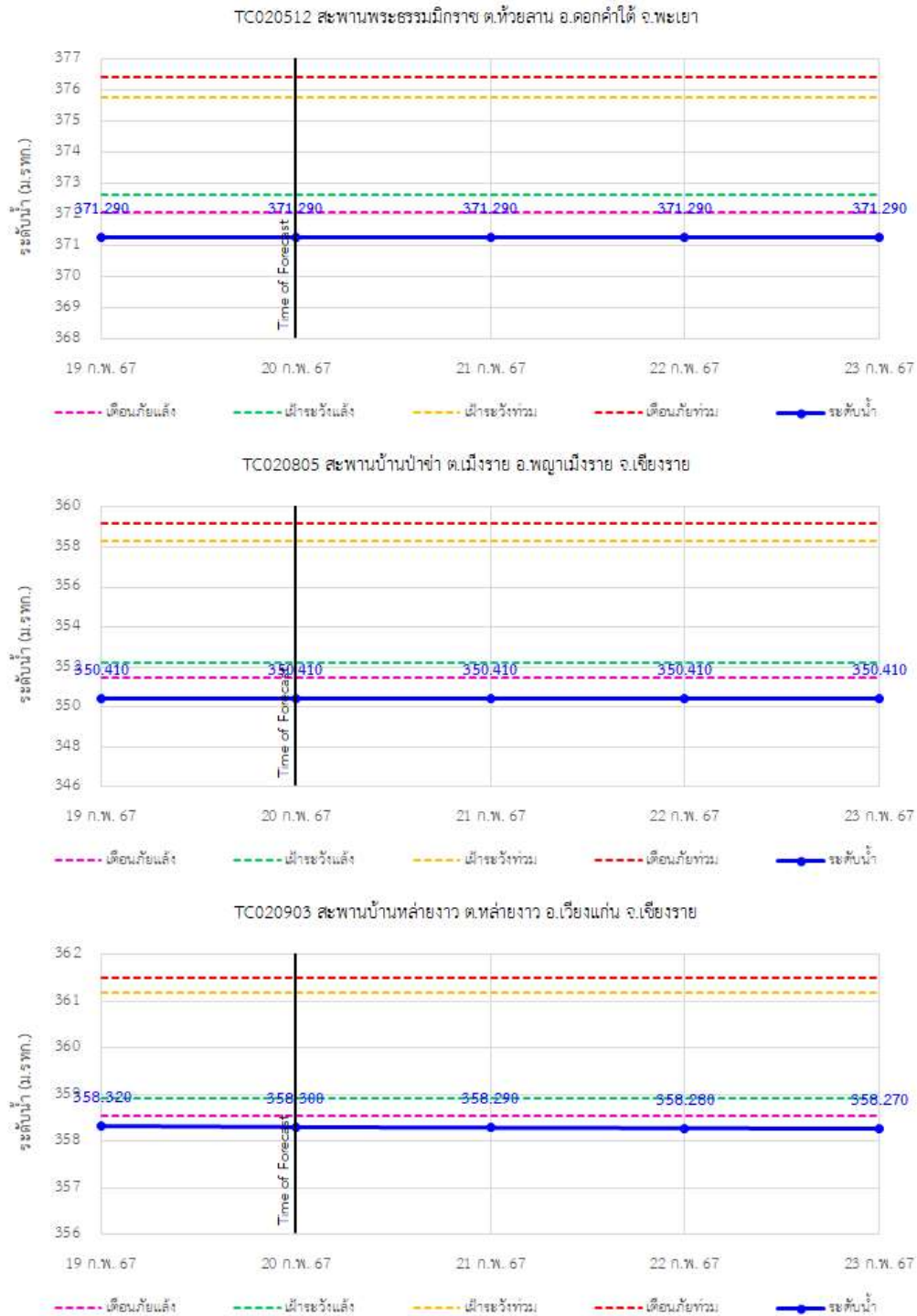



# ระบบติดตามสถานการณ์น้ำทางไกลอัตโนมัติ

กองวิเคราะห์และประเมินสถานการณ์น้ำ กรมทรัพยากรน้ำ กระทรวงทรัพยากรธรรมชาติและสิ่งแวดล้อม

180/3 ถนนพระรามที่ 6 ซอย 34 แขวงสามเสนใน เขตพญาไท กรุงเทพมหานคร 10400 โทรศัพท์ 0 2271 6000

<http://tele-kokkhong.dwr.go.th>



## รายงานสถานการณ์ลุ่มน้ำกกและโขงเหนือ วันที่ 20 กุมภาพันธ์ 2567

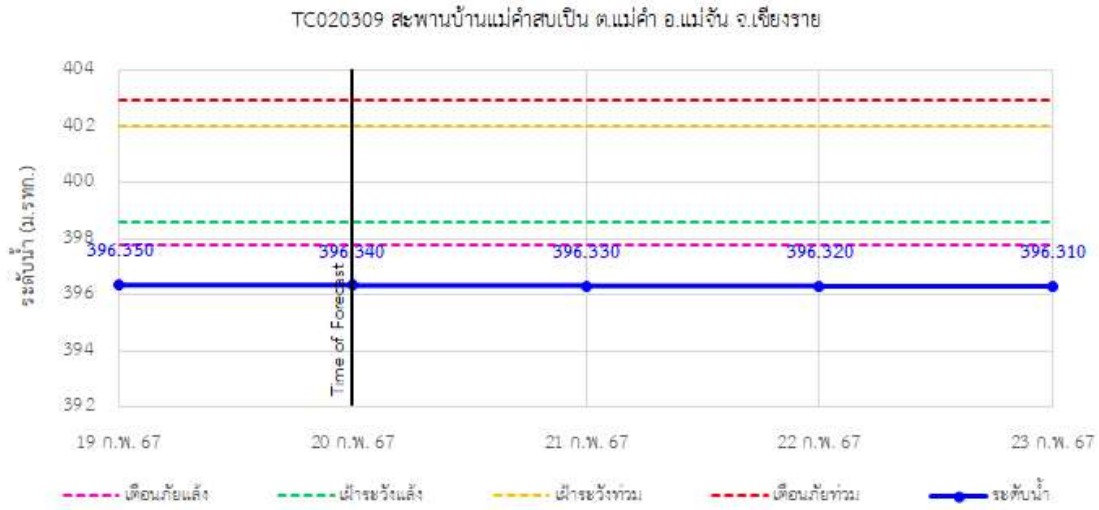



# ระบบติดตามสถานการณ์น้ำทางไกลอัตโนมัติ

กองวิเคราะห์และประเมินสถานการณ์น้ำ กรมทรัพยากรน้ำ กระทรวงทรัพยากรธรรมชาติและสิ่งแวดล้อม

180/3 ถนนพระรามที่ 6 ซอย 34 แขวงสามเสนใน เขตพญาไท กรุงเทพมหานคร 10400 โทรศัพท์ 0 2271 6000

http://tele-kokkhong.dwr.go.th



## รายงานสถานการณ์ลุ่มน้ำกกและโขงเหนือ วันที่ 20 กุมภาพันธ์ 2567

### 4) สรุปสถานการณ์น้ำ

สรุปสถานการณ์น้ำในพื้นที่ลุ่มน้ำกกและโขงเหนือ พบว่า สถานีสะพานบ้านสบมาว สถานีสะพานมิตรภาพแม่น้ำโขง-ท่าตอน สถานีสะพานพ่อขุนเม็งรายมหาราช สถานีสะพานบ้านสันมะเค็ด สถานีสะพานบ้านป่ารวก สถานีสะพานสบกก สถานีสะพานพระธมมิกษาราชรม สถานีสะพานบ้านป่าซ่า สถานีสะพานบ้านหล้าขาม สถานีสะพานบ้านแม่คำสบเป็น (10 สถานี) อยู่ในสภาวะวิกฤติน้ำน้อย

