

รายงานสถานการณ์น้ำลุ่มน้ำโขง ชี มูล

วันที่ 18 พฤษภาคม 2560

1) สภาพภูมิอากาศ

ลักษณะอากาศทั่วไป (ที่มา: กรมอุตุนิยมวิทยา)

พยากรณ์อากาศ 24 ชั่วโมงข้างหน้า ประเทศไทยจะมีฝนตกหนักถึงหนักมากหลายพื้นที่บริเวณภาคเหนือ ภาคตะวันออกเฉียงเหนือ ภาคกลาง และ ภาคตะวันออก ขอให้ประชาชนบริเวณดังกล่าวระวังอันตรายจากฝนตกหนักถึงหนักมากอาจทำให้น้ำท่วมฉับพลันและน้ำป่าไหลหลากที่จะเกิดขึ้นในระยะนี้ สำหรับคลื่นลมบริเวณทะเลอันดามันมีคลื่นสูง 2-4 เมตร ชาวเรือบริเวณดังกล่าวควรเดินเรือด้วยความระมัดระวัง และเรือเล็กควรรงคออกจากฝั่งในระยะนี้ไว้ด้วย

สภาพอากาศภาคตะวันออกเฉียงเหนือ มีเมฆมาก กับมีฝนฟ้าคะนอง ร้อยละ 70 ของพื้นที่ และมีฝนตกหนักถึงหนักมากบางแห่ง ส่วนมากบริเวณจังหวัดเลย หนองบัวลำภู อุดรธานี มหาสารคาม ขอนแก่น ชัยภูมิ นครราชสีมา บุรีรัมย์ สุรินทร์ ศรีสะเกษ และอุบลราชธานี อุณหภูมิต่ำสุด 22-25 องศาเซลเซียส อุณหภูมิสูงสุด 23-32 องศาเซลเซียส ลมตะวันตกเฉียงใต้ ความเร็ว 10-30 กม./ชม.

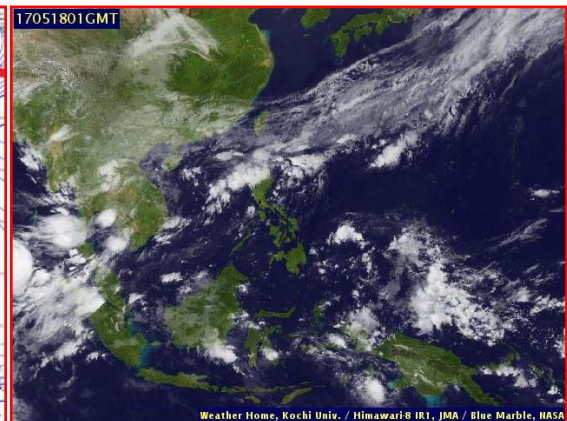
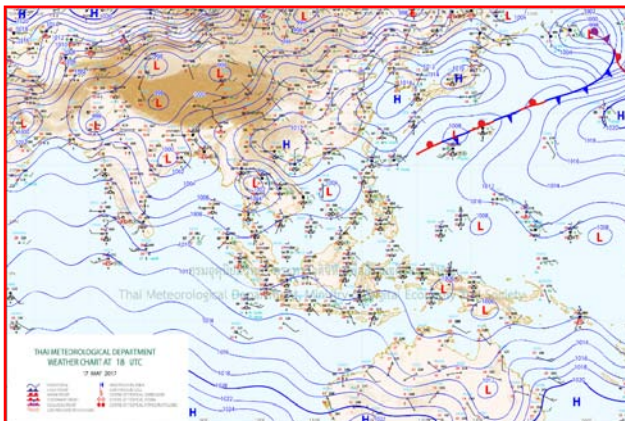

แผนที่อากาศ วันที่ 18 พ.ค. 2560 เวลา 07.00 น.

ภาพถ่ายจากดาวเทียม วันที่ 18 พ.ค. 2560

2) สถานการณ์ฝน

จากข้อมูลสถานการณ์ฝนในพื้นที่ลุ่มน้ำโขง ชี มูลของวันที่ 18 พฤษภาคม 2560 จากกรมทรัพยากรน้ำ กรมอุตุนิยมวิทยา กรมชลประทาน และสถาบันสารสนเทศทรัพยากรน้ำและการเกษตร (องค์การมหาชน) พบว่ามีฝนตกกระจายทั่วทั้งภาคตะวันออกเฉียงเหนือ

| ลำดับ | สถานี | ปริมาณฝน(มม.) |
|-------|------------------------|---------------|
| 1 | จ.เลย | 164.1 |
| 2 | จ.เลย สกษ. | 149.7 |
| 3 | จ.อุบลราชธานี (ศูนย์ฯ) | 47.7 |
| 4 | จ.ศรีสะเกษ | 26.3 |
| 5 | จ.อุบลราชธานี สกษ. | 23.8 |
| 6 | จ.มหาสารคาม | 16.7 |
| 7 | จ.อุดรธานี | 11.7 |
| 8 | อ.ท่าพระ สกษ. | 11.7 |
| 9 | จ.บุรีรัมย์ | 11.5 |
| 10 | จ.หนองบัวลำภู | 11 |



สถานีสกลนคร เวลา 13.30 น.



สถานีขอนแก่น เวลา 13.30 น.

ภาพเรดาร์ตรวจอากาศ ณ วันที่ 18 พฤษภาคม 2560 (ที่มา :กรมอุตุนิยมวิทยา)

สถานการณ์น้ำฝน

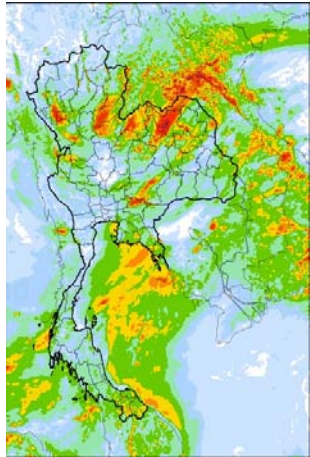
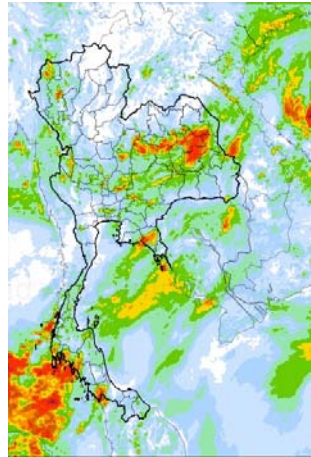
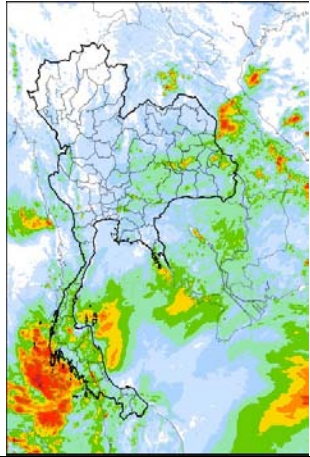
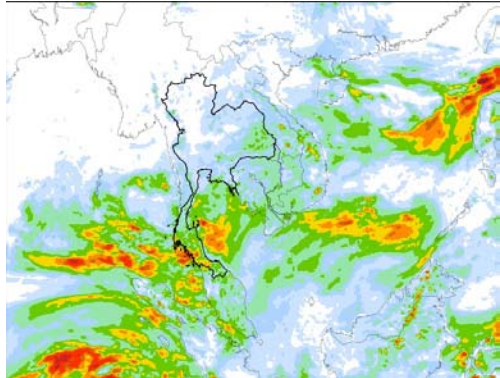
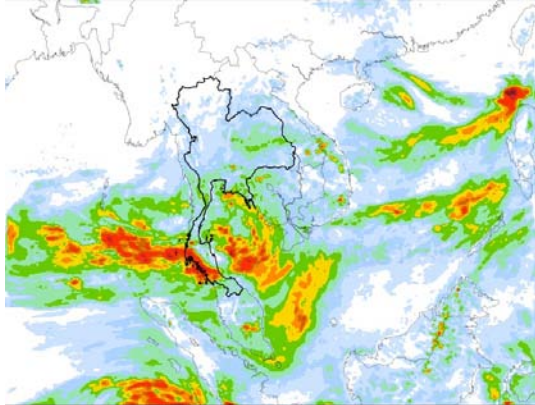
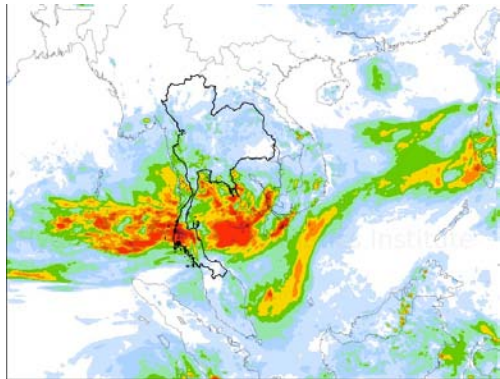
| | |
|---|--|
|  |  |
| <p>แผนที่การคาดการณ์น้ำฝนวันที่ 18 พ.ค.60</p> | <p>แผนที่การคาดการณ์น้ำฝนวันที่ 19 พ.ค.60</p> |
|  |  |
| <p>แผนที่การคาดการณ์น้ำฝนวันที่ 20 พ.ค.60</p> | <p>แผนที่การคาดการณ์น้ำฝนวันที่ 21 พ.ค.60</p> |
|  |  |
| <p>แผนที่การคาดการณ์น้ำฝนวันที่ 22 พ.ค.60</p> | <p>แผนที่การคาดการณ์น้ำฝนวันที่ 23 พ.ค.60</p> |
| <p>ที่มา : www.thaiwater.net</p> | |
| <p>ผลการคาดการณ์ปริมาณฝนล่วงหน้า</p> | |

3) ข้อมูลปริมาณน้ำในลำน้ำ

ลุ่มน้ำโขง ชี มูล ปัจจุบันสถานการณ์น้ำในลำน้ำ โดยทั่วไปยังคงอยู่ในภาวะปกติ ระดับน้ำในลำน้ำส่วนใหญ่มีแนวโน้มเพิ่มขึ้น

สถานการณ์น้ำท่า (14 - 18 พ.ค. 2560 ที่มา: กรมชลประทาน)

| สถานี | แม่น้ำ | อำเภอ | จังหวัด | ระดับตลิ่ง | อาทิตย์ | จันทร์ | อังคาร | พุธ | พฤหัสบดี |
|--------|----------|---------------------|-------------|--------------------------|------------|------------|------------|------------|------------|
| | | | | ปริมาณน้ำ (ลบ.ม./วิ.) | 14 พ.ค. | 15 พ.ค. | 16 พ.ค. | 17 พ.ค. | 18 พ.ค. |
| Kh.97 | โขง-บน | เชียง คาน | เลย | 19.00 | 6.39 | 6.45 | 6.50 | 6.56 | 7.93 |
| | | | | - | - | - | - | - | - |
| Kh.1 | โขง-บน | เมือง | หนองคาย | 13.00 | 3.52 | 3.58 | 3.68 | 3.76 | 4.04 |
| | | | | - | - | - | - | - | - |
| Kh.100 | โขง-ล่าง | เมือง | บึงกาฬ | 14.00 | 4.20 | 4.27 | 4.33 | 4.45 | 4.55 |
| | | | | - | - | - | - | - | - |
| Kh.16B | โขง-ล่าง | เมือง | นครพนม | 13.00 | 2.49 | 2.65 | 2.80 | 2.90 | 2.97 |
| | | | | - | - | - | - | - | - |
| Kh.104 | โขง-ล่าง | เมือง | มุกดาหาร | 13.00 | 2.58 | 2.90 | 3.17 | 3.31 | 3.39 |
| | | | | - | - | - | - | - | - |
| E.23 | ชี | เมือง | ชัยภูมิ | 11.50 | 3.42 | 3.45 | 3.50 | 3.56 | 3.36 |
| | | | | 500 | - | - | - | - | - |
| E.16A | ชี | เมือง | ขอนแก่น | 9.30 | 4.20 | 4.15 | 4.20 | 4.20 | 4.20 |
| | | | | 600 | - | - | - | - | - |
| E.8A | ชี | เมือง | มหาสารคาม | 10.60 | 3.56 | 3.66 | 3.68 | 3.80 | 4.07 |
| | | | | 990 | - | - | - | - | - |
| E.18 | ชี | ทุ่งเขา หลวง | ร้อยเอ็ด | 9.50 | 2.18 | 2.14 | 2.11 | 2.76 | 3.46 |
| | | | | 1,003 | 33.2 | 31.6 | 30.4 | 70.0 | 181.2 |
| E.20A | ชี | มหาชัย ชนะ | ยโสธร | 10.0 | 3.76 | 3.93 | 3.96 | 4.05 | 4.19 |
| | | | | 1,154 | 28.4 | 40.0 | 43.0 | 58.5 | 97.0 |
| M.2A | มูล | เฉลิมพระ เกียรติ | นครราชสีมา | 6.20 | 2.05 | 2.00 | 2.00 | 2.00 | 2.02 |
| | | | | 157 | 0.00 | 0.00 | 0.00 | 0.00 | 0.00 |
| M.6A | มูล | สตึก | บุรีรัมย์ | 6.00 | 0.79 | 0.85 | 0.85 | 0.82 | 0.75 |
| | | | | 440 | 0.00 | 0.00 | 0.00 | 0.00 | 0.00 |
| M.4 | มูล | ท่าคูม | สุรินทร์ | 6.30 | 0.78 | * | * | 0.80 | * |
| | | | | 494 | - | - | - | - | - |
| M.5 | มูล | ราชสีห์ | ศรีสะเกษ | 8.10 | 1.80 | 1.46 | 1.45 | 1.50 | 1.72 |
| | | | | 903 | - | - | - | - | - |
| M.7 | มูล | เมือง | อุบลราชธานี | 7.00 | 1.80 | 1.80 | 1.80 | 1.91 | 2.00 |
| | | | | 2,300 | 64.00 | 64.00 | 64.00 | 72.90 | 81.00 |

สถานีห้วยหลวง ต.หม่ม อ.เมือง
จ.อุดรธานี(ลุ่มน้ำโขง)



สถานีบ้านตาลปากน้ำ ต.ไชยบุรี อ.ท่าอุเทน
จ.นครพนม (ลุ่มน้ำโขง)



สถานีบ้านเหล่ากชุมต.คอนหัน อ.เมือง
จ.ขอนแก่น(ลุ่มน้ำชี)



สถานีสตีกต.สตีกอ.สตีก
จ.บุรีรัมย์ (ลุ่มน้ำมูล)

