

# รายงานสถานการณ์น้ำลุ่มน้ำโขง ชี มูล

## วันที่ 8 มิถุนายน 2560

### 1) สภาพภูมิอากาศ

ลักษณะอากาศทั่วไป (ที่มา: กรมอุตุนิยมวิทยา)

พยากรณ์อากาศ 24 ชั่วโมงข้างหน้า ประเทศไทยตอนบนยังคงมีฝนตกชุกหนาแน่นและมีฝนตกหนักบางพื้นที่ในภาคเหนือ ภาคตะวันออกเฉียงเหนือ ภาคตะวันออก และภาคกลาง รวมทั้งกรุงเทพมหานครและปริมณฑล ส่วนภาคใต้มีปริมาณฝนลดลง ขอให้ประชาชนที่อาศัยในที่ราบลุ่ม ที่ลาดเชิงเขาบริเวณภาคเหนือ และภาคตะวันออกเฉียงเหนือระวังอันตรายจากฝนตกหนักที่อาจเกิดน้ำท่วมฉับพลันและน้ำป่าไหลหลากไว้ด้วย สำหรับคลื่นลมบริเวณทะเลอันดามันมีคลื่นสูง 2-3 เมตร ขอให้ชาวเรือเดินเรือด้วยความระมัดระวังและเรือเล็กควรงดออกจากฝั่ง

อนึ่ง สภาพอากาศในประเทศไทยจะมีผลกระทบจนถึงวันที่ 9 มิถุนายน 2560

สภาพอากาศภาคตะวันออกเฉียงเหนือ มีฝนฟ้าคะนอง ร้อยละ 80 ของพื้นที่ และมีฝนตกหนักบางแห่ง บริเวณจังหวัดเลย หนองบัวลำภู หนองคาย บึงกาฬ อุดรธานี สกลนคร นครพนม ชัยภูมิ ขอนแก่น และกาฬสินธุ์ อุณหภูมิต่ำสุด 24-25 องศาเซลเซียส อุณหภูมิสูงสุด 30-33 องศาเซลเซียส ลมตะวันตกเฉียงใต้ ความเร็ว 10-30 กม./ชม.

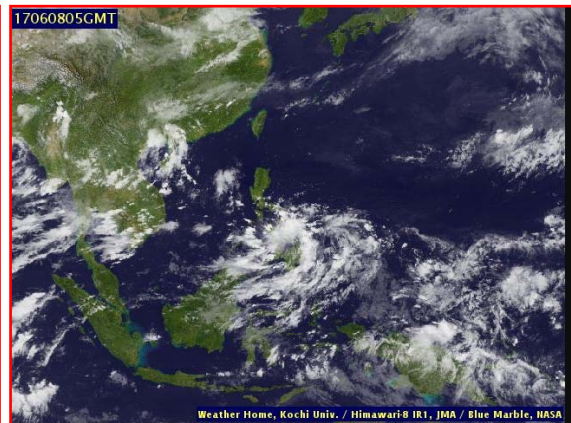
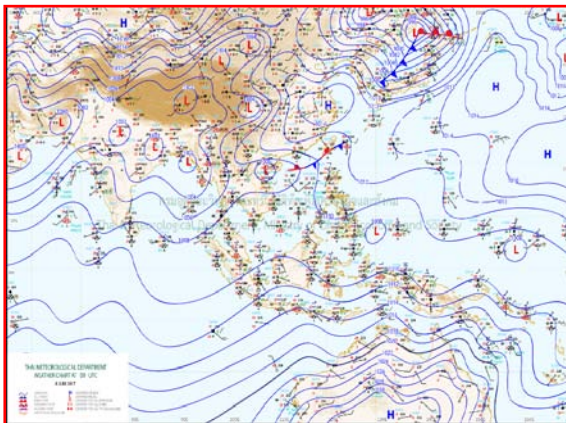

แผนที่อากาศ วันที่ 8 มิ.ย. 2560 เวลา 07.00 น.

ภาพถ่ายจากดาวเทียม วันที่ 8 มิ.ย. 2560

### 2) สถานการณ์ฝน

จากข้อมูลสถานการณ์ฝนในพื้นที่ลุ่มน้ำโขง ชี มูลของวันที่ 8 มิถุนายน 2560 จากกรมทรัพยากรน้ำกรมอุตุนิยมวิทยากรมชลประทาน และสถาบันสารสนเทศทรัพยากรน้ำและการเกษตร (องค์การมหาชน) พบว่ามีฝนตกเล็กน้อย

| ลำดับ | สถานี                  | ปริมาณฝน(มม.) |
|-------|------------------------|---------------|
| 1     | จ.นครพนม สกษ.          | 69.5          |
| 2     | อ.ท่าพระ สกษ.          | 60.5          |
| 3     | จ.อุบลราชธานี สกษ.     | 58.4          |
| 4     | จ.บุรีรัมย์            | 19.0          |
| 5     | จ.อุบลราชธานี (ศูนย์ฯ) | 12.7          |
| 6     | อ.นางรอง               | 12.4          |
| 7     | จ.ศรีสะเกษ             | 9.4           |
| 8     | จ.สกลนคร สกษ.          | 7.8           |
| 9     | จ.หนองคาย              | 6             |
| 10    | จ.สกลนคร               | 6             |



สถานีสกลนคร เวลา 13.30 น.

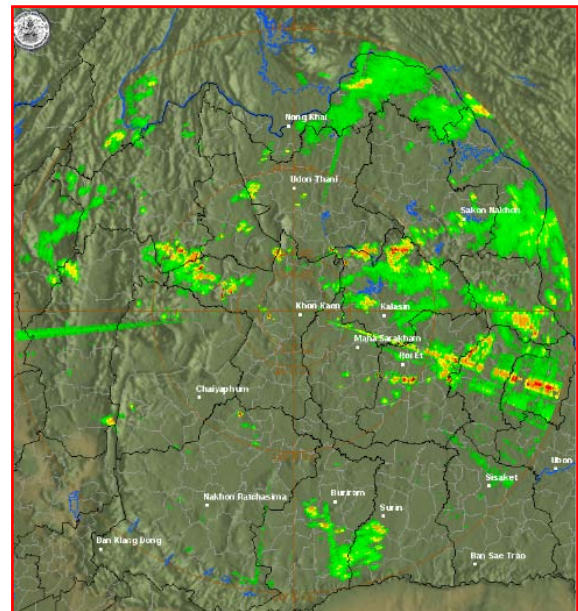

สถานีขอนแก่น เวลา 13.30 น.

ภาพเรดาร์ตรวจอากาศ ณ วันที่ 8 มิถุนายน 2560 (ที่มา :กรมอุตุนิยมวิทยา)

สถานการณ์น้ำฝน

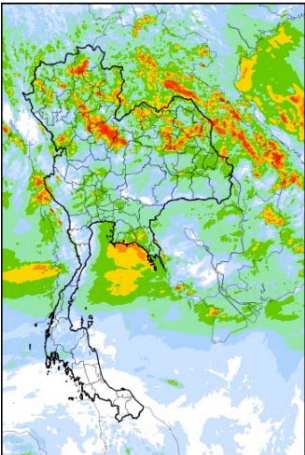
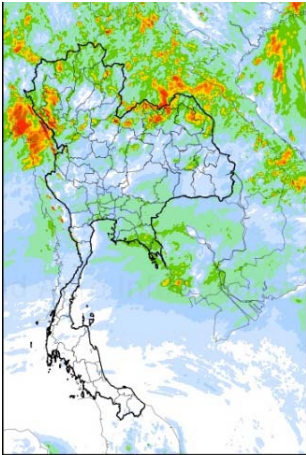
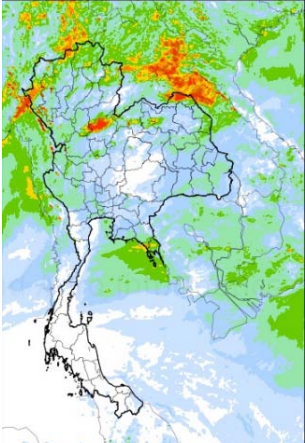
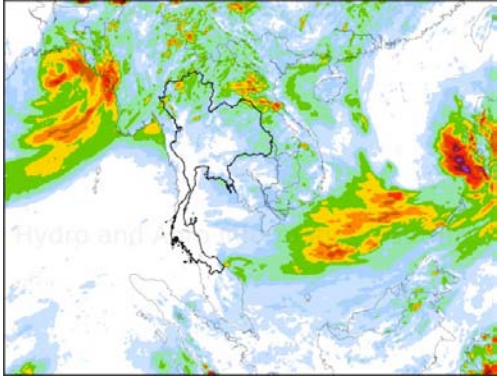
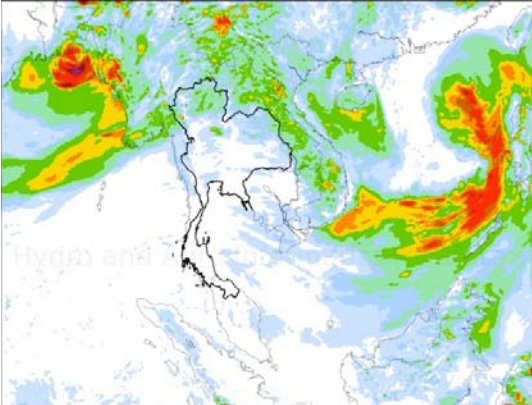
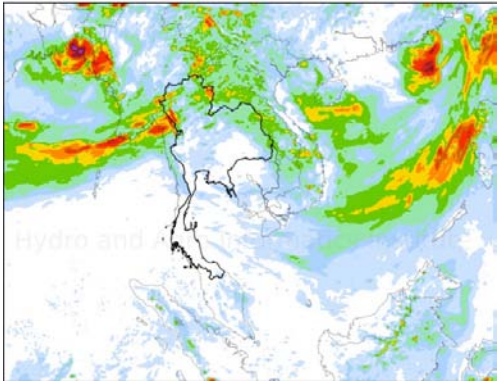
|   |  |
|---|--|
|    |    |
| <p>แผนที่การคาดการณ์น้ำฝนวันที่ 8 มิ.ย. 60</p>                                      | <p>แผนที่การคาดการณ์น้ำฝนวันที่ 9 มิ.ย. 60</p>                                       |
|   |   |
| <p>แผนที่การคาดการณ์น้ำฝนวันที่ 10 มิ.ย. 60</p>                                     | <p>แผนที่การคาดการณ์น้ำฝนวันที่ 11 มิ.ย. 60</p>                                      |
|  |  |
| <p>แผนที่การคาดการณ์น้ำฝนวันที่ 12 มิ.ย. 60</p>                                     | <p>แผนที่การคาดการณ์น้ำฝนวันที่ 13 มิ.ย. 60</p>                                      |
| <p>ที่มา : <a href="http://www.thaiwater.net">www.thaiwater.net</a></p>             |  |
| <p>ผลการคาดการณ์ปริมาณฝนล่วงหน้า</p>  |  |

## 3) ข้อมูลปริมาณน้ำในลำน้ำ

ลุ่มน้ำโขง ชี มูล ปัจจุบันสถานการณ์น้ำในลำน้ำ โดยทั่วไปยังคงอยู่ในภาวะปกติ ระดับน้ำในลำน้ำส่วนใหญ่มีแนวโน้มเพิ่มขึ้น

สถานการณ์น้ำท่า (4 - 8 มิ.ย. 2560 ที่มา: กรมชลประทาน)

| สถานี  | แม่น้ำ   | อำเภอ               | จังหวัด     | ระดับตลิ่ง               | อาทิตย์    | จันทร์     | อังคาร     | พุธ        | พฤหัสบดี   |
|--------|----------|---------------------|-------------|--------------------------|------------|------------|------------|------------|------------|
|        |          |                     |             | ปริมาณน้ำ<br>(ลบ.ม./วิ.) | 4<br>มิ.ย. | 5<br>มิ.ย. | 6<br>มิ.ย. | 7<br>มิ.ย. | 8<br>มิ.ย. |
| Kh.97  | โขง-บน   | เชียง<br>คาน        | เลย         | 19.00                    | 6.05       | 5.45       | 5.05       | 4.76       | 4.70       |
|        |          |                     |             | -                        | -          | -          | -          | -          | -          |
| Kh.1   | โขง-บน   | เมือง               | หนองคาย     | 13.00                    | 4.00       | 3.52       | 3.04       | 2.64       | 2.34       |
|        |          |                     |             | -                        | -          | -          | -          | -          | -          |
| Kh.100 | โขง-ล่าง | เมือง               | บึงกาฬ      | 14.00                    | 4.75       | 4.60       | 4.35       | 4.10       | 3.85       |
|        |          |                     |             | -                        | -          | -          | -          | -          | -          |
| Kh.16B | โขง-ล่าง | เมือง               | นครพนม      | 13.00                    | 3.50       | 3.42       | 3.38       | 3.60       | 3.85       |
|        |          |                     |             | -                        | -          | -          | -          | -          | -          |
| Kh.104 | โขง-ล่าง | เมือง               | มุกดาหาร    | 13.00                    | 4.02       | 3.95       | 3.85       | 3.80       | 4.12       |
|        |          |                     |             | -                        | -          | -          | -          | -          | -          |
| E.23   | ชี       | เมือง               | ชัยภูมิ     | 11.50                    | 4.22       | 4.12       | 4.14       | 4.65       | 4.84       |
|        |          |                     |             | 500                      | -          | -          | -          | -          | -          |
| E.16A  | ชี       | เมือง               | ขอนแก่น     | 9.30                     | 3.10       | 3.10       | 3.05       | 3.34       | 3.43       |
|        |          |                     |             | 600                      | -          | -          | -          | -          | -          |
| E.8A   | ชี       | เมือง               | มหาสารคาม   | 10.60                    | 3.58       | 3.61       | 3.66       | 3.51       | 3.75       |
|        |          |                     |             | 990                      | -          | -          | -          | -          | -          |
| E.18   | ชี       | ทุ่งเขา<br>หลวง     | ร้อยเอ็ด    | 9.50                     | 4.03       | 3.55       | 3.20       | 3.19       | 3.23       |
|        |          |                     |             | 1,003                    | 225.7      | 212.5      | 182.0      | 181.2      | 184.4      |
| E.20A  | ชี       | มหาชัย<br>ชนะ       | ยโสธร       | 10.0                     | 5.54       | 5.44       | 5.12       | 4.79       | 4.61       |
|        |          |                     |             | 1,154                    | 286.8      | 274.8      | 236.4      | 199.0      | 181.0      |
| M.2A   | มูล      | เฉลิมพระ<br>เกียรติ | นครราชสีมา  | 6.20                     | 3.25       | 3.31       | 3.11       | 2.90       | 2.68       |
|        |          |                     |             | 157                      | 0.00       | 0.00       | 0.00       | 0.00       | 0.00       |
| M.6A   | มูล      | สตึก                | บุรีรัมย์   | 6.00                     | 3.89       | 4.01       | 4.11       | 4.21       | 4.27       |
|        |          |                     |             | 440                      | 0.00       | 0.00       | 0.00       | 0.00       | 0.00       |
| M.4    | มูล      | ท่าคูม              | สุรินทร์    | 6.30                     | 3.87       | *          | *          | *          | 3.96       |
|        |          |                     |             | 494                      | -          | -          | -          | -          | -          |
| M.5    | มูล      | ราชสีห์             | ศรีสะเกษ    | 8.10                     | 5.44       | 5.46       | 5.38       | 5.23       | 5.08       |
|        |          |                     |             | 903                      | -          | -          | -          | -          | -          |
| M.7    | มูล      | เมือง               | อุบลราชธานี | 7.00                     | 4.43       | 4.31       | 4.23       | 4.33       | 4.26       |
|        |          |                     |             | 2,300                    | 1,049      | 994.5      | 958.5      | 1004.0     | 972.0      |

สถานีห้วยหลวง ต.หม่ม อ.เมือง  
จ.อุดรธานี(ลุ่มน้ำโขง)



สถานีบ้านตาลปากน้ำ ต.ไชยบุรี อ.ท่าอุเทน  
จ.นครพนม (ลุ่มน้ำโขง)



สถานีบ้านเหล่ากชุมต.คอนหัน อ.เมือง  
จ.ขอนแก่น(ลุ่มน้ำชี)



สถานีสตีกต.สตีกอ.สตีก  
จ.บุรีรัมย์ (ลุ่มน้ำมูล)

