

## รายงานสถานการณ์น้ำและคาดการณ์น้ำในพื้นที่ ลุ่มน้ำโขง-ซี-มูล วันที่ 22 กุมภาพันธ์ 2561

### 1. พยากรณ์อากาศ

#### ตารางที่ 1 พยากรณ์อากาศ วันที่ 22 กุมภาพันธ์ 2561

|                       |   |
|-----------------------|---|
| ภาคตะวันออกเฉียงเหนือ | มีพายุฝนฟ้าคะนอง ร้อยละ 60 ของพื้นที่ กับมีฝนตกหนักบางแห่งและมีลมกระโชกแรง                                    |
|                       | อาจมีลูกเห็บตกบางพื้นที่ บริเวณจังหวัดเลย อุดรธานี หนองคาย หนองบัวลำภู  |
|                       | บึงกาฬ สกลนคร นครพนม กาฬสินธุ์ มุกดาหาร ชัยภูมิ ขอนแก่น และ นครราชสีมา  |
|                       | ลมตะวันออกเฉียง ความเร็ว 15-35 กม./ชม.<br>อุณหภูมิต่ำสุด 21-26 องศาเซลเซียส อุณหภูมิสูงสุด 30-35 องศาเซลเซียส |

ที่มา : [https://www.tmd.go.th/daily\\_forecast.php](https://www.tmd.go.th/daily_forecast.php)

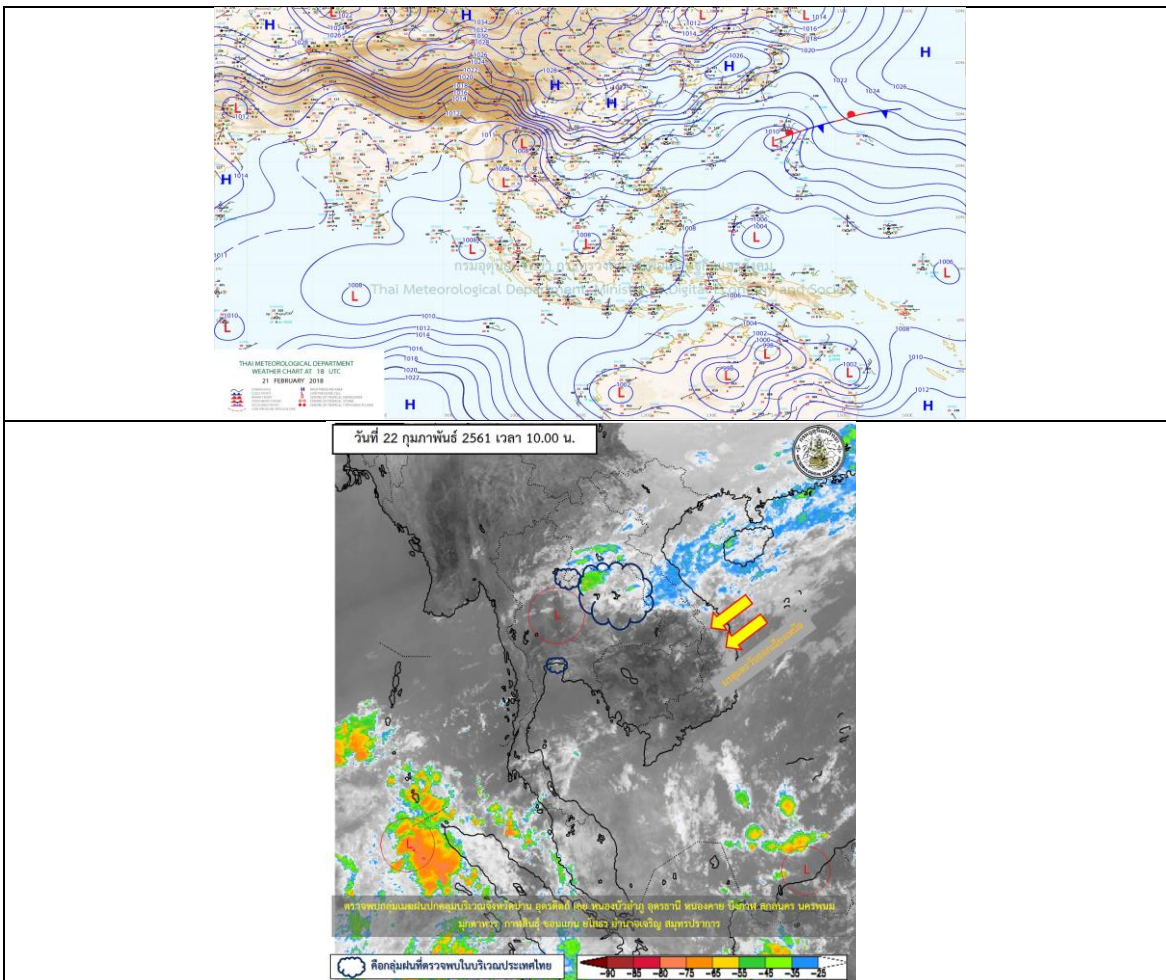

รูปที่ 1 พยากรณ์อากาศ วันที่ 22 ก.พ. 2561



## 2. สรุประดับน้ำรายวัน

ตารางที่ 2 สรุปสถานการณ์ของพื้นที่ลุ่มน้ำโขง ชี มูล ประจำวันที่ 22-01-61  
หน่วยเมตร-วินาทีการไหลที่สถานีวัดและจุดวัดการไหลต่าง ๆ

| ลำดับที่ | วันที่ | พื้นที่                                       | ค่าเฉลี่ย (เมตร) |         | 16-01-61 | 17-01-61 | 18-01-61 | 19-01-61 | 20-01-61 | 21-01-61 | ระดับน้ำตามวัน (เมตร) |          |          |          | แนวโน้ม       |
|----------|--------|---|------------------|---------|----------|----------|----------|----------|----------|----------|-----------------------|----------|----------|----------|---------------|
|          |        |   | ค่า HI           | ค่า HHH |          |          |          |          |          |          | 22-01-61              | 23-01-61 | 24-01-61 | 25-01-61 |               |
| 1        | วันที่ | บ้านเขวียด อ.เมือง จ.มหาสารคาม ได้สถานี E.6A  | 137.65           | 138.40  | 131.07   | 131.07   | 131.07   | 130.70   | 130.53   | 130.39   | 130.41                | 130.39   | 130.39   | 130.39   | เพิ่มเล็กน้อย |
| 2        | วันที่ | บ้านเขวียด อ.เมือง จ.มหาสารคาม ได้สถานี E.20A | 121.25           | 122.00  | 116.12   | 116.12   | 116.09   | 116.18   | 116.27   | 116.26   | 116.24                | 116.23   | 116.22   | 116.22   | ลดลง          |
| 3        | วันที่ | บ้านเขวียด อ.เมือง จ.มหาสารคาม ได้สถานี E.18  | 130.99           | 131.74  | 125.22   | 125.22   | 125.23   | 125.23   | 125.23   | 125.13   | 125.15                | 125.14   | 125.13   | 125.13   | ลดลง          |
| 4        | วันที่ | บ้านเขวียด อ.เมือง จ.มหาสารคาม ได้สถานี E.91  | 148.95           | 149.70  | 140.78   | 140.78   | 140.76   | 140.38   | 140.71   | 140.16   | 140.60                | 140.59   | 140.58   | 140.58   | เพิ่มเล็กน้อย |
| 5        | วันที่ | บ้านเขวียด อ.เมือง จ.มหาสารคาม ได้สถานี H.6A  | 108.25           | 109.00  | 102.30   | 102.30   | 102.29   | 102.29   | 102.28   | 102.73   | 102.79                | 102.80   | 102.79   | 102.79   | ไม่แน่ชัด     |
| 6        | วันที่ | บ้านเขวียด อ.เมือง จ.มหาสารคาม ได้สถานี H.7   | 111.25           | 112.00  | 106.85   | 106.85   | 106.84   | 106.81   | 106.76   | 106.73   | 106.47                | 106.46   | 106.45   | 106.45   | ลดลง          |

หมายเหตุ: -H- สถานีสูบน้ำเขวียดใต้

-HH- สถานีสูบน้ำเขวียดใต้



## 2.1 ระดับน้ำในลำน้ำ

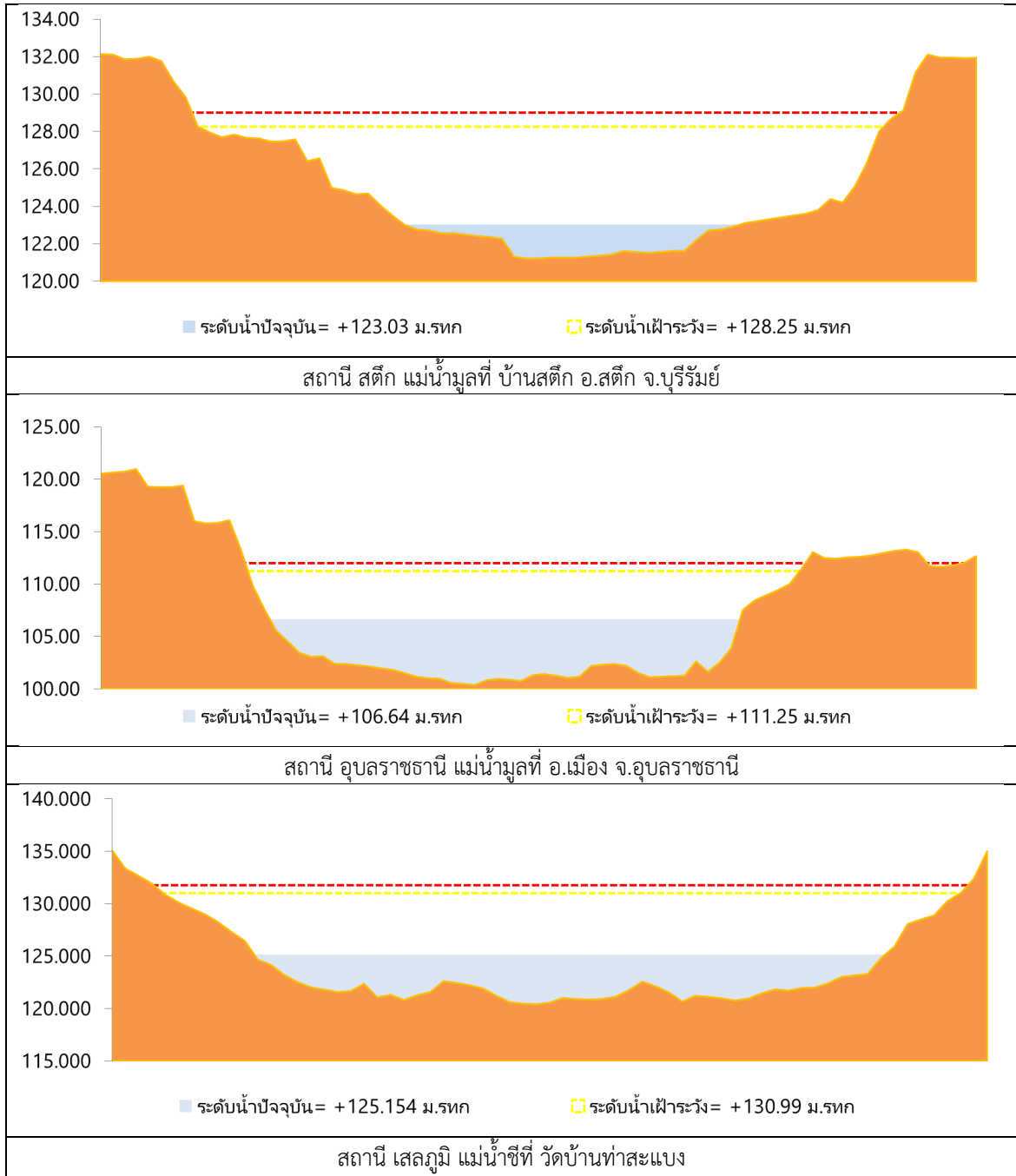

รูปที่ 2 กราฟระดับน้ำในลำน้ำ

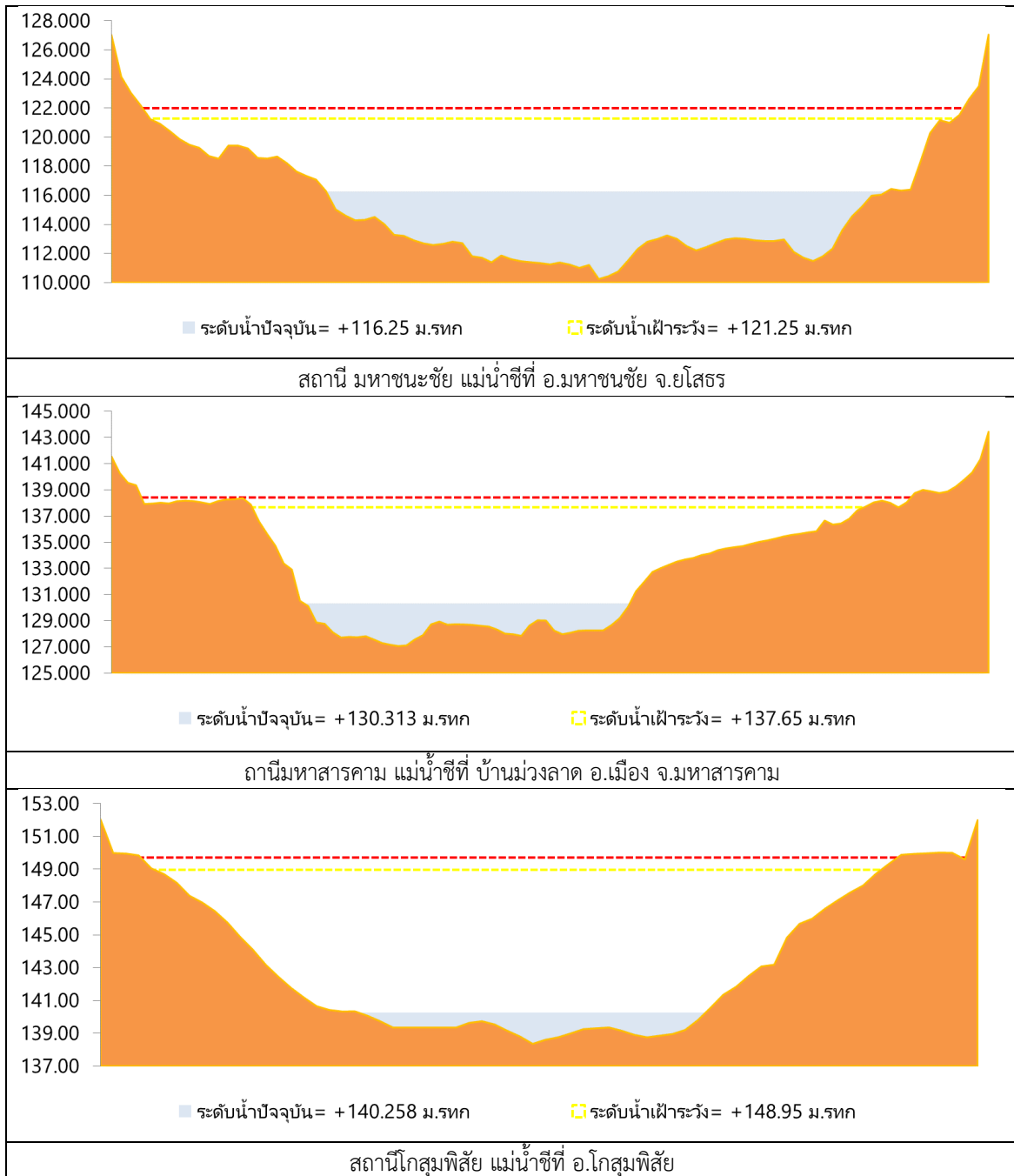

รูปที่ 2 กราฟระดับน้ำในลำน้ำ (ต่อ)



### 3. ผลการวิเคราะห์สถานการณ์น้ำ

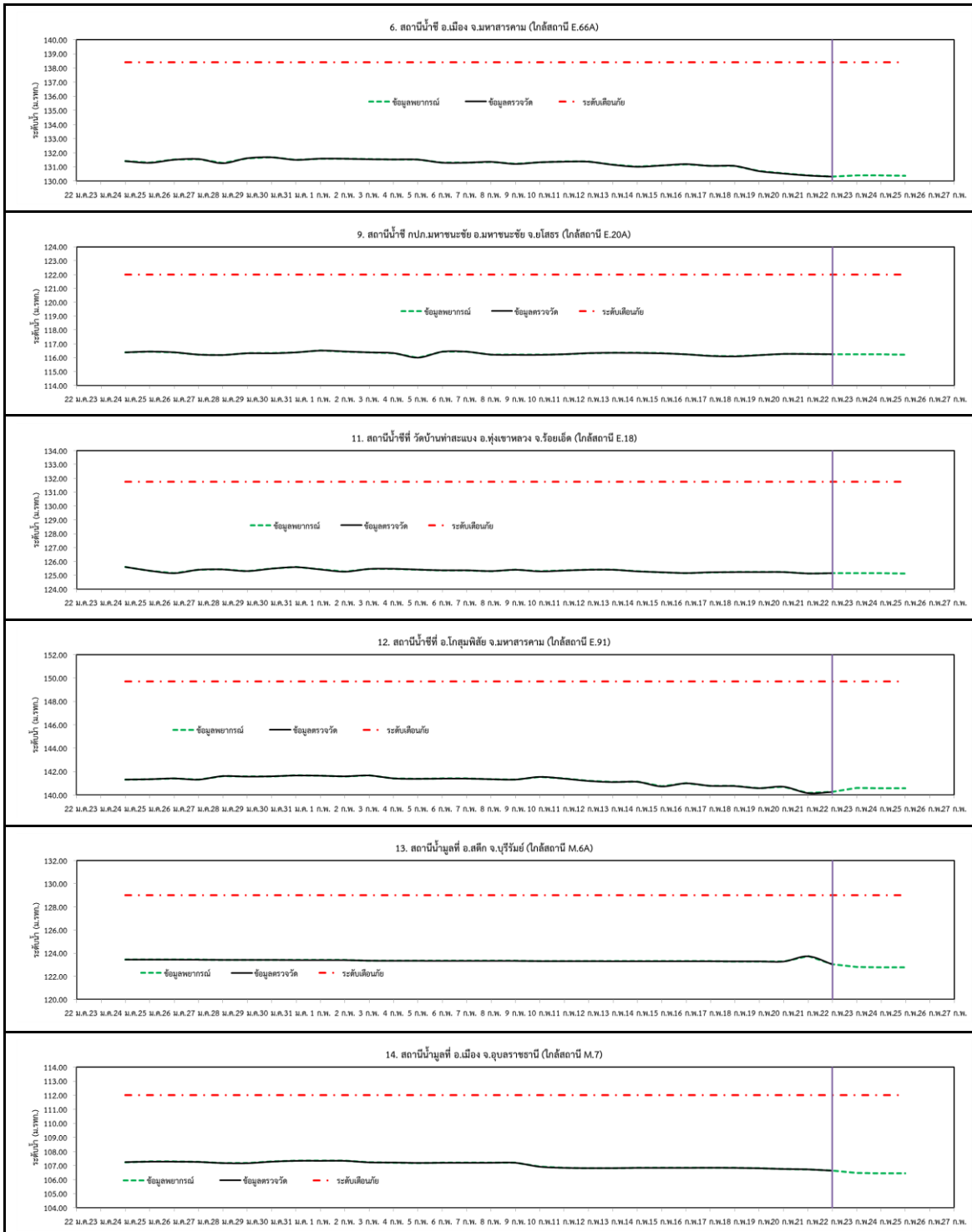

รูปที่ 3 กราฟระดับน้ำย้อนหลัง 30 วัน และค่าพยากรณ์



#### 4. สรุปสถานการณ์ ระดับน้ำอยู่ในเกณฑ์ปกติ