

# รายงานสถานการณ์น้ำลุ่มน้ำบางปะกง-ปราจีนบุรี

## วันที่ 17 พฤษภาคม 2561

### 1) สภาพภูมิอากาศ (ที่มา: กรมอุตุนิยมวิทยา)

#### ลักษณะอากาศทั่วไป

พยากรณ์อากาศ 24 ชั่วโมงข้างหน้า ประเทศไทยยังคงมีฝนฟ้าคะนองบางพื้นที่ กับมีฝนตกหนักบางแห่งบริเวณภาคตะวันออกเฉียงเหนือ และภาคใต้ตอนล่าง

#### สภาพอากาศภาคตะวันออกเฉียงเหนือ

มีเมฆเป็นส่วนมาก กับมีฝนฟ้าคะนอง ร้อยละ 30 ของพื้นที่ และมีฝนตกหนักบางแห่ง บริเวณจังหวัด ชลบุรี ระยอง จันทบุรี และตราด อุณหภูมิต่ำสุด 24-26 องศาเซลเซียส อุณหภูมิสูงสุด 33-37 องศาเซลเซียส ลมตะวันออกเฉียงใต้ ความเร็ว 15-30 กม./ชม. ทะเลมีคลื่นสูงประมาณ 1 เมตร บริเวณที่มีฝนฟ้าคะนองคลื่นสูง 1-2 เมตร

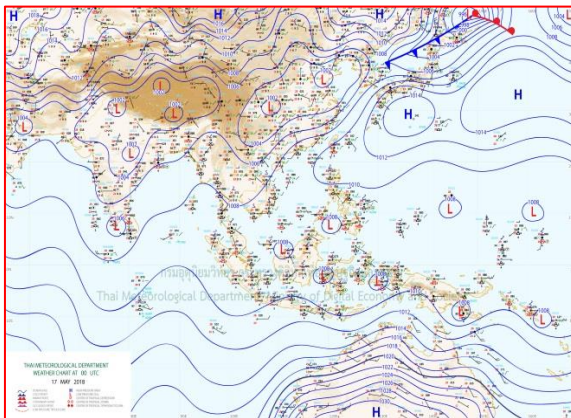

แผนที่อากาศวันที่ 17 พ.ค. 2561 เวลา 07.00 น.

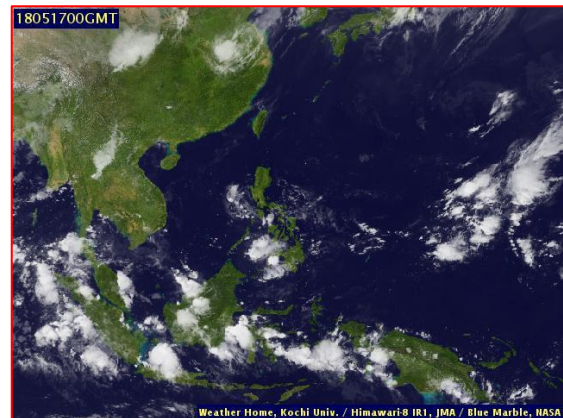

ภาพถ่ายจากดาวเทียม วันที่ 17 พ.ค. 2561 เวลา 07.00 น.

### 2) สถานการณ์ฝน

จากข้อมูลสถานการณ์ฝนในพื้นที่ลุ่มน้ำบางปะกง-ปราจีนบุรี ของวันที่ 17 พฤษภาคม 2561 จากกรมทรัพยากรน้ำ กรมอุตุนิยมวิทยา และสถาบันสารสนเทศทรัพยากรน้ำและการเกษตร (องค์การมหาชน) พบว่ามีฝนตกเล็กน้อยบริเวณพื้นที่จังหวัดฉะเชิงเทรา โดยมีปริมาณฝน 0.4 มม.

ข้อมูลสถานการณ์ฝนในพื้นที่ลุ่มน้ำบางปะกง-ปราจีนบุรี ณ วันที่ 17 พฤษภาคม 2561  
(ข้อมูลจากกรมอุตุนิยมวิทยา เวลา 07.00 น.)

| ลำดับ | พื้นที่                   | ปริมาณฝน (มม.) |
|-------|---------------------------|----------------|
| 1     | อ.ท่าตะเกียบ จ.ฉะเชิงเทรา | 0.4            |

หมายเหตุ“ฝน” คือ ฝนวัดปริมาณไม่ได้ (ต่ำกว่า 0.1 มิลลิเมตร), “\*” คือ ไม่ได้รับข้อมูล

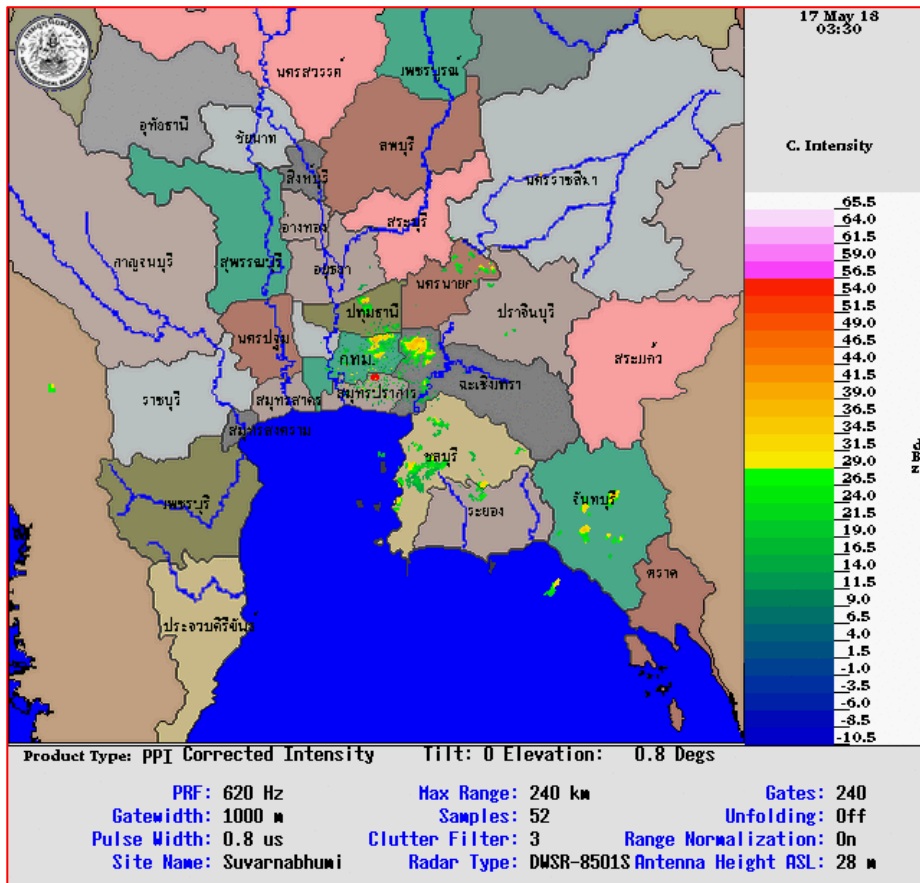

ภาพเรดาร์ตรวจอากาศ “สถานีสุวรรณภูมิ”  
ณ วันที่ 17 พฤษภาคม 2561 เวลา 10.30 น.  
(ที่มา :กรมอุตุนิยมวิทยา)

สถานการณ์น้ำฝน

|   |   |
|---|---|
| <p>WRF-ROMS (ThaiGeo), 24-Hour Precipitation, Thailand Model (3x3 km)<br/>16-May-2018 19:00 to 17-May-2018 19:00 (Bangkok Time)</p> <p>Created by HAI<br/>initial date 16-May-2018 19:00 (Bangkok Time)</p>       | <p>WRF-ROMS (ThaiGeo), 24-Hour Precipitation, Thailand Model (3x3 km)<br/>17-May-2018 19:00 to 18-May-2018 19:00 (Bangkok Time)</p> <p>Created by HAI<br/>initial date 16-May-2018 19:00 (Bangkok Time)</p>       |
| <p>แผนที่การคาดการณ์น้ำฝนวันที่ 17 พ.ค. 61</p>  | <p>แผนที่การคาดการณ์น้ำฝนวันที่ 18 พ.ค. 61</p>  |
| <p>WRF-ROMS (ThaiGeo), 24-Hour Precipitation, Thailand Model (3x3 km)<br/>18-May-2018 19:00 to 19-May-2018 19:00 (Bangkok Time)</p> <p>Created by HAI<br/>initial date 16-May-2018 19:00 (Bangkok Time)</p>       | <p>WRF-ROMS (ThaiGeo), 24-Hour Precipitation, Southeast Asia Model (9x9 km)<br/>19-May-2018 19:00 to 20-May-2018 19:00 (Bangkok Time)</p> <p>Created by HAI<br/>initial date 16-May-2018 19:00 (Bangkok Time)</p> |
| <p>แผนที่การคาดการณ์น้ำฝนวันที่ 19 พ.ค. 61</p>  | <p>แผนที่การคาดการณ์น้ำฝนวันที่ 20 พ.ค. 61</p>  |
| <p>WRF-ROMS (ThaiGeo), 24-Hour Precipitation, Southeast Asia Model (9x9 km)<br/>20-May-2018 19:00 to 21-May-2018 19:00 (Bangkok Time)</p> <p>Created by HAI<br/>initial date 16-May-2018 19:00 (Bangkok Time)</p> | <p>WRF-ROMS (ThaiGeo), 24-Hour Precipitation, Southeast Asia Model (9x9 km)<br/>21-May-2018 19:00 to 22-May-2018 19:00 (Bangkok Time)</p> <p>Created by HAI<br/>initial date 16-May-2018 19:00 (Bangkok Time)</p> |
| <p>แผนที่การคาดการณ์น้ำฝนวันที่ 21 พ.ค. 61</p>  | <p>แผนที่การคาดการณ์น้ำฝนวันที่ 22 พ.ค. 61</p>  |
| <p>ที่มา : <a href="http://www.thaiwater.net">www.thaiwater.net</a></p>   |   |
| <p>ผลการคาดการณ์ปริมาณฝนล่วงหน้า</p>  |   |

3) ข้อมูลปริมาณน้ำในลำน้ำ

สถานการณ์น้ำท่า (13 – 17 พ.ค. 2561 ที่มา: กรมชลประทาน เวลา 06.00 น.)

| สถานี   | อำเภอ           | จังหวัด    | ลุ่มน้ำ    | ระดับน้ำ(ม.)             | อาทิตย์    | จันทร์     | อังคาร     | พุธ        | พฤหัสบดี   | แนว<br>โน้ม<br>(เพิ่ม/<br>ลด) |
|---------|-----------------|------------|------------|--------------------------|------------|------------|------------|------------|------------|-------------------------------|
|         |                 |            |            | ปริมาณน้ำ<br>(ลบ.ม./วิ.) | 13<br>พ.ค. | 14<br>พ.ค. | 15<br>พ.ค. | 16<br>พ.ค. | 17<br>พ.ค. |                               |
| Kgt.19A | พนัส<br>นิคม    | ชลบุรี     | บางปะกง    | 4.8                      | 2.13       | 2.11       | 2.33       | 2.25       | 2.18       | ลดลง                          |
|         |                 |            |            | *                        | 11.60      | 11.20      | 15.60      | 14.00      | 12.60      |                               |
| Kgt.30  | เทศบาล<br>เมือง | ฉะเชิงเทรา | บางปะกง    | 1.70                     | -0.71      | -0.68      | -0.68      | -0.58      | -0.77      | ลดลง                          |
|         |                 |            |            | น้ำหนุ่น                 | *          | *          | *          | *          | *          |                               |
| Ny.1B   | เมือง           | นครนายก    | บางปะกง    | 8.81                     | 4.75       | 4.77       | 4.64       | 4.76       | 4.68       | ลดลง                          |
|         |                 |            |            | 206                      | 21.50      | 32.10      | 28.20      | 31.80      | 29.40      |                               |
| Ny.3    | บ้านนา          | นครนายก    | บางปะกง    | 6.26                     | 1.15       | 1.12       | 1.12       | 1.27       | 1.43       | เพิ่มขึ้น                     |
|         |                 |            |            | 67.20                    | *          | *          | *          | *          | *          |                               |
| Ny.4    | เมือง           | ปราจีนบุรี | บางปะกง    | 3.34                     | 0.43       | 0.42       | 0.37       | 0.36       | 0.35       | ลดลง                          |
|         |                 |            |            | 185                      | *          | *          | *          | *          | *          |                               |
| Ny.7    | เมือง           | นครนายก    | บางปะกง    | 5.38                     | 4.06       | 4.16       | 3.82       | 4.12       | 3.93       | ลดลง                          |
|         |                 |            |            | *                        | *          | *          | *          | *          | *          |                               |
| Kgt.1   | เมือง           | ปราจีนบุรี | ปราจีนบุรี | 4.13                     | 0.24       | 0.18       | 0.32       | 0.48       | 0.57       | เพิ่มขึ้น                     |
|         |                 |            |            | 774.00                   | *          | *          | *          | *          | *          |                               |
| Kgt.3   | กบินทร์<br>บุรี | ปราจีนบุรี | ปราจีนบุรี | 10.20                    | 1.77       | 1.92       | 1.85       | 1.98       | 2.08       | เพิ่มขึ้น                     |
|         |                 |            |            | 648.00                   | 47.95      | 53.20      | 50.75      | 55.30      | 58.80      |                               |
| Kgt.6   | ศรีมหา<br>โพธิ์ | ปราจีนบุรี | ปราจีนบุรี | 7.10                     | 0.80       | 0.95       | 1.04       | 1.17       | 1.27       | เพิ่มขึ้น                     |
|         |                 |            |            | -                        | *          | *          | *          | *          | *          |                               |
| Kgt.9   | เขา<br>ฉกรรจ์   | สระแก้ว    | ปราจีนบุรี | 10.00                    | 4.05       | 4.05       | 4.10       | 4.05       | 4.00       | ลดลง                          |
|         |                 |            |            | 444.00                   | *          | *          | *          | *          | *          |                               |
| Kgt.10  | เมือง           | สระแก้ว    | ปราจีนบุรี | 11.00                    | 5.90       | 5.85       | 5.93       | 5.86       | 5.85       | ลดลง                          |
|         |                 |            |            | 300.00                   | *          | *          | *          | *          | *          |                               |
| Kgt.13A | กบินทร์<br>บุรี | ปราจีนบุรี | ปราจีนบุรี | 16.17                    | 7.58       | 7.60       | 7.52       | 7.69       | 7.70       | เพิ่มขึ้น                     |
|         |                 |            |            | 417.20                   | 26.60      | 27.00      | 25.40      | 29.25      | 29.50      |                               |
| Kgt.14  | นาดี            | ปราจีนบุรี | ปราจีนบุรี | 7.06                     | 0.73       | 0.78       | 0.80       | 0.77       | 0.72       | ลดลง                          |
|         |                 |            |            | 313.00                   | *          | *          | *          | *          | *          |                               |

หมายเหตุ\* ไม่ได้รับข้อมูล

ข้อมูลระดับน้ำจากระบบตรวจวัดสภาพทางไกลอัตโนมัติลุ่มน้ำบางปะกง-ปราจีนบุรี กรมทรัพยากรน้ำ

**ข้อมูลระดับน้ำ** (15 – 17 พ.ค. 2561 ที่มา: กรมทรัพยากรน้ำ เวลา 07.00 น.)

| สถานี                 | ตำบล       | อำเภอ       | จังหวัด    | ลุ่มน้ำ    | ระดับ<br>ตลิ่ง<br>(ต่ำสุด) | อังคาร     | พุธ        | พฤหัสบดี   | แนวโน้ม<br>(เพิ่ม/<br>ลด) |
|-----------------------|------------|-------------|------------|------------|----------------------------|------------|------------|------------|---------------------------|
|                       |            |             |            |            |                            | 15<br>พ.ค. | 16<br>พ.ค. | 17<br>พ.ค. |                           |
| บ้านทุ่งยายชี         | ท่าตะเกียบ | ท่าตะเกียบ  | ฉะเชิงเทรา | บางปะกง    | 5.80                       | 2.71       | 2.23       | 1.93       | ลดลง                      |
| บ้านป่าชะ             | ป่าชะ      | บ้านนา      | นครนายก    | บางปะกง    | 5.50                       | 0.50       | 0.64       | 0.80       | เพิ่มขึ้น                 |
| บ้านโคกอุดม           | หนองกี่    | กบินทร์บุรี | ปราจีนบุรี | ปราจีนบุรี | 5.50                       | 1.63       | 1.62       | 1.61       | ลดลง                      |
| บ้านเก่าเขา<br>ฉกรรจ์ | หนองหว้า   | เขาฉกรรจ์   | สระแก้ว    | ปราจีนบุรี | 8.60                       | 2.99       | 2.97       | 2.88       | ลดลง                      |

ปริมาณน้ำในลำน้ำในพื้นที่ลุ่มน้ำบางปะกง-ปราจีนบุรี วันที่ 17 พฤษภาคม 2561



สถานีเชิงสะพานฉะเชิงเทรา ต.หน้าเมือง อ.เมือง จ.ฉะเชิงเทรา  
(ลุ่มน้ำบางปะกง – แม่น้ำบางปะกง)

**4) สรุป**

- สถานการณ์น้ำในลุ่มน้ำบางปะกง อยู่ในภาวะปกติ (ระดับน้ำต่ำกว่าระดับตลิ่งต่ำสุด)และระดับน้ำในลำน้ำส่วนใหญ่มีแนวโน้มลดลง

- สถานการณ์น้ำในลุ่มน้ำปราจีนบุรี อยู่ในภาวะปกติ (ระดับน้ำต่ำกว่าระดับตลิ่งต่ำสุด)และระดับน้ำในลำน้ำส่วนใหญ่มีแนวโน้มลดลง