

# รายงานสถานการณ์น้ำลุ่มน้ำบางปะกง-ปราจีนบุรี

## วันที่ 25 พฤษภาคม 2561

### 1) สภาพภูมิอากาศ (ที่มา: กรมอุตุนิยมวิทยา)

#### ลักษณะอากาศทั่วไป

พยากรณ์อากาศ 24 ชั่วโมงข้างหน้า ประเทศไทยมีฝนฟ้าคะนองหลายพื้นที่ กับมีฝนตกหนักและลมกระโชกแรงบางแห่ง

#### สภาพอากาศภาคตะวันออก

มีเมฆเป็นส่วนมาก โดยมีฝนฟ้าคะนอง ร้อยละ 60 ของพื้นที่ และมีฝนตกหนักบางแห่ง บริเวณจังหวัด ฉะเชิงเทรา ชลบุรี ระยอง จันทบุรี และตราด อุณหภูมิต่ำสุด 24-25 องศาเซลเซียส อุณหภูมิสูงสุด 31-34 องศาเซลเซียส ลมตะวันออกเฉียงใต้ ความเร็ว 15-30 กม./ชม. ทะเลมีคลื่นสูงประมาณ 1 เมตร บริเวณที่มีฝนฟ้าคะนองคลื่นสูง 1-2 เมตร

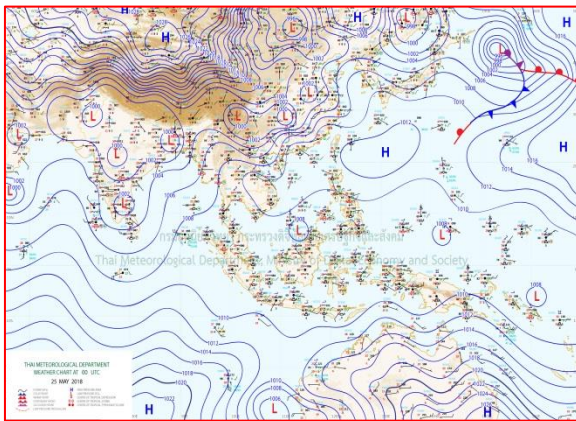

แผนที่อากาศวันที่ 25 พ.ค. 2561 เวลา 07.00 น.

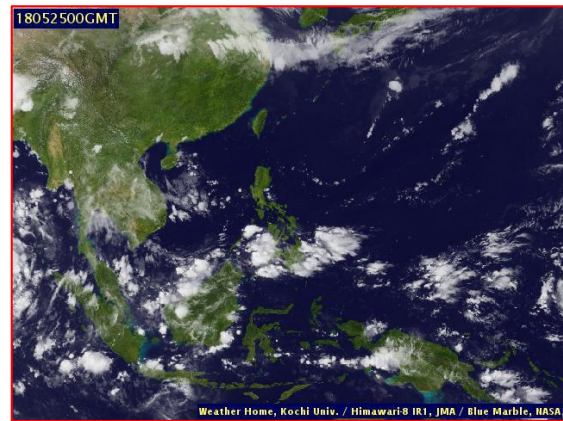

ภาพถ่ายจากดาวเทียม วันที่ 25 พ.ค. 2561 เวลา 07.00 น.

### 2) สถานการณ์ฝน

จากข้อมูลสถานการณ์ฝนในพื้นที่ลุ่มน้ำบางปะกง-ปราจีนบุรี ของวันที่ 25 พฤษภาคม 2561 จากกรมทรัพยากรน้ำ กรมอุตุนิยมวิทยา และสถาบันสารสนเทศทรัพยากรน้ำและการเกษตร (องค์การมหาชน) พบว่ามีฝนตกเล็กน้อยถึงปานกลาง และมีฝนตกหนักบางพื้นที่ โดยบริเวณพื้นที่จังหวัดนครนายก ฉะเชิงเทรา ปราจีนบุรี สระแก้ว และชลบุรี มีปริมาณฝน 2.1 – 39.3 มม.

ข้อมูลสถานการณ์ฝนในพื้นที่ลุ่มน้ำบางปะกง-ปราจีนบุรี ณ วันที่ 25 พฤษภาคม 2561  
(ข้อมูลจากกรมอุตุนิยมวิทยา เวลา 07.00 น.)

| ลำดับ | พื้นที่                      | ปริมาณฝน (มม.) |
|-------|------------------------------|----------------|
| 1     | อ.เมือง จ.นครนายก            | 6.0            |
| 2     | อ.ปากพลี จ.นครนายก           | 4.2            |
| 3     | อ.บางคล้า จ.ฉะเชิงเทรา       | 22.0           |
| 4     | อ.สนามชัยเขต จ.ฉะเชิงเทรา    | 2.1            |
| 5     | อ.บางปะกง จ.ฉะเชิงเทรา       | 25.6           |
| 6     | อ.ราชสำส่น จ.ฉะเชิงเทรา      | 3.3            |
| 7     | อ.กบินทร์บุรี จ.ปราจีนบุรี   | 3.1            |
| 8     | อ.วัฒนานคร จ.สระแก้ว         | 39.3           |
| 9     | อ.วังน้ำเย็น จ.สระแก้ว       | 3.6            |
| 10    | อช.ปางสีดา อ.เมือง จ.สระแก้ว | 31.5           |
| 11    | อ.เมือง จ.ชลบุรี             | 8.8            |
| 12    | อ.ศรีราชา จ.ชลบุรี           | 8.0            |

หมายเหตุ“ฝน” คือ ฝนวัดปริมาณไม่ได้ (ต่ำกว่า 0.1 มิลลิเมตร), “\*” คือ ไม่ได้รับข้อมูล

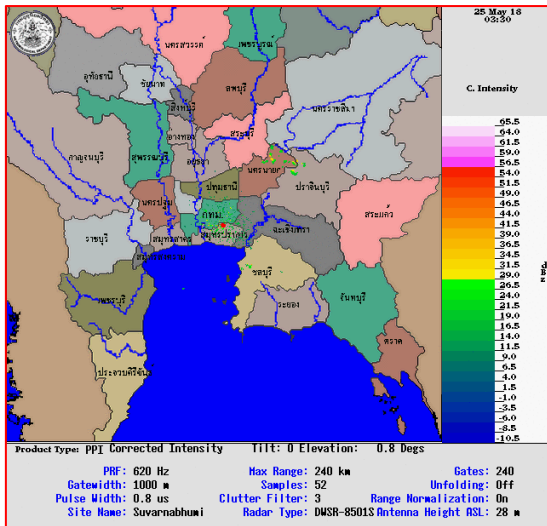

ภาพเรดาร์ตรวจอากาศ “สถานีสุวรรณภูมิ”  
ณ วันที่ 25 พฤษภาคม 2561 เวลา 10.30 น.  
(ที่มา :กรมอุตุนิยมวิทยา)

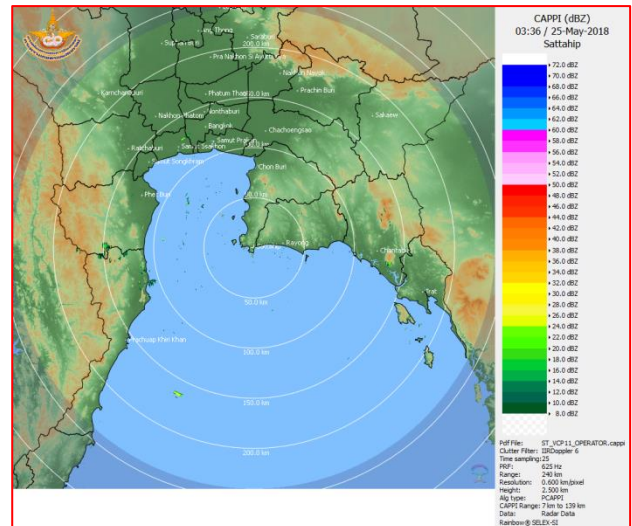

ภาพเรดาร์ตรวจอากาศ “สถานีสัตหีบ”  
ณ วันที่ 25 พฤษภาคม 2561 เวลา 10.36 น.  
(ที่มา :กรมอุตุนิยมวิทยา)

สถานการณ์น้ำฝน

|   |   |
|---|---|
| <p>WRF-ROMS (ThaiGeo), 24-Hour Precipitation, Thailand Model (3x3 km)<br/>24-May-2018 19:00 to 25-May-2018 19:00 (Bangkok Time)</p> <p>Created by HAI<br/>initial date 24-May-2018 19:00 (Bangkok Time)</p>       | <p>WRF-ROMS (ThaiGeo), 24-Hour Precipitation, Thailand Model (3x3 km)<br/>25-May-2018 19:00 to 26-May-2018 19:00 (Bangkok Time)</p> <p>Created by HAI<br/>initial date 24-May-2018 19:00 (Bangkok Time)</p>       |
| <p>แผนที่การคาดการณ์น้ำฝนวันที่ 25 พ.ค. 61</p>  | <p>แผนที่การคาดการณ์น้ำฝนวันที่ 26 พ.ค. 61</p>  |
| <p>WRF-ROMS (ThaiGeo), 24-Hour Precipitation, Thailand Model (3x3 km)<br/>26-May-2018 19:00 to 27-May-2018 19:00 (Bangkok Time)</p> <p>Created by HAI<br/>initial date 24-May-2018 19:00 (Bangkok Time)</p>       | <p>WRF-ROMS (ThaiGeo), 24-Hour Precipitation, Southeast Asia Model (9x9 km)<br/>27-May-2018 19:00 to 28-May-2018 19:00 (Bangkok Time)</p> <p>Created by HAI<br/>initial date 24-May-2018 19:00 (Bangkok Time)</p> |
| <p>แผนที่การคาดการณ์น้ำฝนวันที่ 27 พ.ค. 61</p>  | <p>แผนที่การคาดการณ์น้ำฝนวันที่ 28 พ.ค. 61</p>  |
| <p>WRF-ROMS (ThaiGeo), 24-Hour Precipitation, Southeast Asia Model (9x9 km)<br/>28-May-2018 19:00 to 29-May-2018 19:00 (Bangkok Time)</p> <p>Created by HAI<br/>initial date 24-May-2018 19:00 (Bangkok Time)</p> | <p>WRF-ROMS (ThaiGeo), 24-Hour Precipitation, Southeast Asia Model (9x9 km)<br/>29-May-2018 19:00 to 30-May-2018 19:00 (Bangkok Time)</p> <p>Created by HAI<br/>initial date 24-May-2018 19:00 (Bangkok Time)</p> |
| <p>แผนที่การคาดการณ์น้ำฝนวันที่ 29 พ.ค. 61</p>  | <p>แผนที่การคาดการณ์น้ำฝนวันที่ 30 พ.ค. 61</p>  |
| <p>ที่มา : <a href="http://www.thaiwater.net">www.thaiwater.net</a></p>   |   |
| <p>ผลการคาดการณ์ปริมาณฝนล่วงหน้า</p>  |   |

3) ข้อมูลปริมาณน้ำในลำน้ำ

สถานการณ์น้ำท่า (21 – 25 พ.ค. 2561 ที่มา: กรมชลประทาน เวลา 06.00 น.)

| สถานี   | อำเภอ           | จังหวัด    | ลุ่มน้ำ    | ระดับน้ำ(ม.)             | จันทร์     | อังคาร     | พุธ        | พฤหัสบดี   | ศุกร์      | แนว<br>โน้ม<br>(เพิ่ม/<br>ลด) |
|---------|-----------------|------------|------------|--------------------------|------------|------------|------------|------------|------------|-------------------------------|
|         |                 |            |            | ปริมาณน้ำ<br>(ลบ.ม./วิ.) | 21<br>พ.ค. | 22<br>พ.ค. | 23<br>พ.ค. | 24<br>พ.ค. | 25<br>พ.ค. |                               |
| Kgt.19A | พนัส<br>นิคม    | ชลบุรี     | บางปะกง    | 4.8                      | 2.13       | 2.19       | 2.28       | 2.39       | 2.47       | เพิ่มขึ้น                     |
|         |                 |            |            | *                        | 11.60      | 12.80      | 14.60      | 16.80      | 18.40      |                               |
| Kgt.30  | เทศบาล<br>เมือง | ฉะเชิงเทรา | บางปะกง    | 1.70                     | -3.07      | *          | 0.27       | 0.63       | 0.58       | ลดลง                          |
|         |                 |            |            | น้ำหนุ่น                 | *          | *          | *          | *          | *          |                               |
| Ny.1B   | เมือง           | นครนายก    | บางปะกง    | 8.81                     | 4.60       | 4.64       | 4.69       | 4.81       | 4.90       | เพิ่มขึ้น                     |
|         |                 |            |            | 206                      | 27.00      | 28.20      | 29.70      | 33.30      | 36.00      |                               |
| Ny.3    | บ้านนา          | นครนายก    | บางปะกง    | 6.26                     | 1.33       | 1.32       | 1.35       | 1.30       | 1.42       | เพิ่มขึ้น                     |
|         |                 |            |            | 67.20                    | *          | *          | *          | *          | *          |                               |
| Ny.4    | เมือง           | ปราจีนบุรี | บางปะกง    | 3.34                     | 0.32       | 0.42       | 0.50       | 0.48       | 0.44       | ลดลง                          |
|         |                 |            |            | 185                      | *          | *          | *          | *          | *          |                               |
| Ny.7    | เมือง           | นครนายก    | บางปะกง    | 5.38                     | 3.77       | 3.82       | 3.91       | 4.12       | *          | *                             |
|         |                 |            |            | *                        | *          | *          | *          | *          | *          |                               |
| Kgt.1   | เมือง           | ปราจีนบุรี | ปราจีนบุรี | 4.13                     | 0.75       | 0.77       | 0.72       | 0.68       | 0.75       | เพิ่มขึ้น                     |
|         |                 |            |            | 774.00                   | *          | *          | *          | *          | *          |                               |
| Kgt.3   | กบินทร์<br>บุรี | ปราจีนบุรี | ปราจีนบุรี | 10.20                    | 2.48       | 2.71       | 2.59       | 3.24       | 3.59       | เพิ่มขึ้น                     |
|         |                 |            |            | 648.00                   | 75.10      | 85.45      | 80.05      | 109.30     | 126.95     |                               |
| Kgt.6   | ศรีมหา<br>โพธิ์ | ปราจีนบุรี | ปราจีนบุรี | 7.10                     | 1.19       | 1.32       | 1.27       | 1.39       | 1.75       | เพิ่มขึ้น                     |
|         |                 |            |            | -                        | *          | *          | *          | *          | *          |                               |
| Kgt.9   | เขา<br>ฉกรรจ์   | สระแก้ว    | ปราจีนบุรี | 10.00                    | 4.22       | 4.39       | 4.92       | 4.48       | 4.58       | เพิ่มขึ้น                     |
|         |                 |            |            | 444.00                   | *          | *          | *          | *          | *          |                               |
| Kgt.10  | เมือง           | สระแก้ว    | ปราจีนบุรี | 11.00                    | 6.10       | 6.01       | 6.77       | 6.50       | 6.33       | ลดลง                          |
|         |                 |            |            | 300.00                   | *          | *          | *          | *          | *          |                               |
| Kgt.13A | กบินทร์<br>บุรี | ปราจีนบุรี | ปราจีนบุรี | 16.17                    | 8.57       | 8.51       | 8.45       | 9.72       | 9.43       | ลดลง                          |
|         |                 |            |            | 417.20                   | 53.10      | 51.30      | 49.50      | 91.70      | 81.55      |                               |
| Kgt.14  | นาดี            | ปราจีนบุรี | ปราจีนบุรี | 7.06                     | 1.13       | 1.06       | 0.93       | 0.90       | 0.91       | เพิ่มขึ้น                     |
|         |                 |            |            | 313.00                   | *          | *          | *          | *          | *          |                               |

หมายเหตุ\* ไม่ได้รับข้อมูล



ข้อมูลระดับน้ำจากระบบตรวจวัดสภาพทางไกลอัตโนมัติลุ่มน้ำบางปะกง-ปราจีนบุรี กรมทรัพยากรน้ำ

**ข้อมูลระดับน้ำ** (23 – 25 พ.ค. 2561 ที่มา: กรมทรัพยากรน้ำ เวลา 07.00 น.)

| สถานี                 | ตำบล      | อำเภอ       | จังหวัด    | ลุ่มน้ำ    | ระดับ<br>ตลิ่ง<br>(ต่ำสุด) | พุธ        | พฤหัสบดี   | ศุกร์      | แนวโน้ม<br>(เพิ่ม/<br>ลด) |
|-----------------------|-----------|-------------|------------|------------|----------------------------|------------|------------|------------|---------------------------|
|                       |           |             |            |            |                            | 23<br>พ.ค. | 24<br>พ.ค. | 25<br>พ.ค. |                           |
| บ้านทุ่งยายชี         | ท่าตะเียบ | ท่าตะเียบ   | ฉะเชิงเทรา | บางปะกง    | 5.80                       | 2.42       | 2.49       | 2.70       | เพิ่มขึ้น                 |
| บ้านป่าชะ             | ป่าชะ     | บ้านนา      | นครนายก    | บางปะกง    | 5.50                       | 0.73       | 0.69       | 0.79       | เพิ่มขึ้น                 |
| บ้านโคกอุดม           | หนองก่    | กบินทร์บุรี | ปราจีนบุรี | ปราจีนบุรี | 5.50                       | 1.61       | 1.61       | 1.60       | ลดลง                      |
| บ้านเก่าเขา<br>ฉกรรจ์ | หนองหว้า  | เขาฉกรรจ์   | สระแก้ว    | ปราจีนบุรี | 8.60                       | 3.06       | 2.61       | 2.75       | เพิ่มขึ้น                 |

ปริมาณน้ำในลำน้ำในพื้นที่ลุ่มน้ำบางปะกง-ปราจีนบุรี วันที่ 25 พฤษภาคม 2561



สถานีเชิงสะพานฉะเชิงเทรา ต.หน้าเมือง อ.เมือง จ.ฉะเชิงเทรา  
(ลุ่มน้ำบางปะกง – แม่น้ำบางปะกง)

**4) สรุป**

- สถานการณ์น้ำในลุ่มน้ำบางปะกง อยู่ในภาวะปกติ (ระดับน้ำต่ำกว่าระดับตลิ่งต่ำสุด)และระดับน้ำในลำน้ำส่วนใหญ่มีแนวโน้มเพิ่มขึ้น

- สถานการณ์น้ำในลุ่มน้ำปราจีนบุรี อยู่ในภาวะปกติ (ระดับน้ำต่ำกว่าระดับตลิ่งต่ำสุด)และระดับน้ำในลำน้ำส่วนใหญ่มีแนวโน้มเพิ่มขึ้น