

## รายงานสถานการณ์น้ำและคาดการณ์น้ำในพื้นที่ ลุ่มน้ำโขง-ชี-มูล วันที่ 6 ธันวาคม 2561

### 1. พยากรณ์อากาศ

#### ตารางที่ 1 พยากรณ์อากาศ วันที่ 6 ธันวาคม 2561

|                       |   |
|-----------------------|---|
| ภาคตะวันออกเฉียงเหนือ | อากาศเย็น กับมีหมอกในตอนเช้าและมีหมอกหนาในบางพื้นที่  |
|                       | อุณหภูมิต่ำสุด 19-22 องศาเซลเซียส   |
|                       | อุณหภูมิสูงสุด 33-34 องศาเซลเซียส   |
|                       | สำหรับบริเวณยอดภูมีอากาศหนาว อุณหภูมิต่ำสุด 12-16 องศาเซลเซียส<br>ลมตะวันออกเฉียงเหนือ ความเร็ว 10-30 กม./ชม. |

ที่มา : [https://www.tmd.go.th/daily\\_forecast.php](https://www.tmd.go.th/daily_forecast.php)

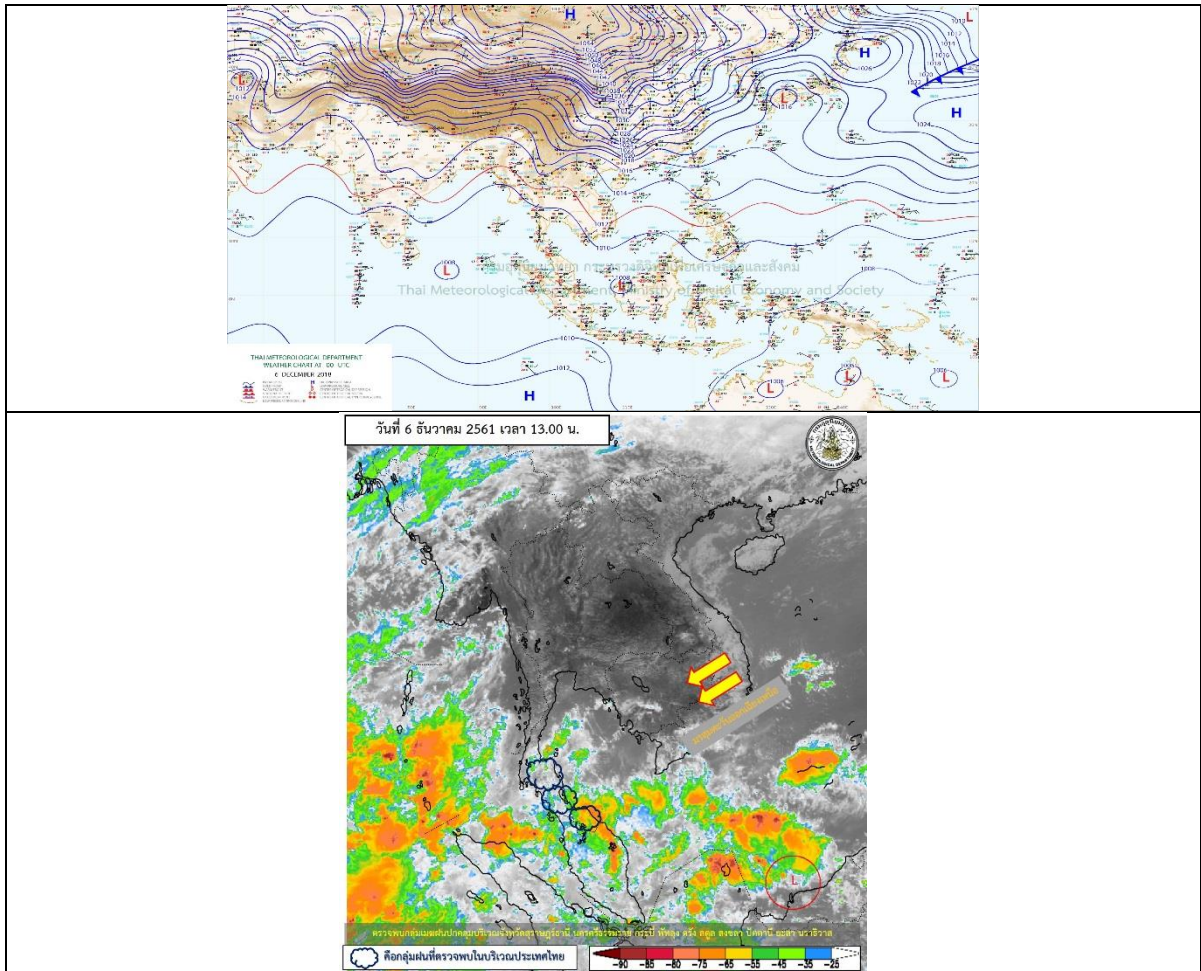

รูปที่ 1 พยากรณ์อากาศ วันที่ 6 ธ.ค. 2561



## 2. สรุประดับน้ำรายวัน

(๕-๕๓-๕๑)

ตารางที่ 2 สรุปสถานการณ์ของพื้นที่ลุ่มน้ำโขง ชี มูล ประจำวันที่ ๕-๕๓-๕๑

หน่วย: เมตร (การวัดจากระดับน้ำทะเลปานกลาง) และระดับความสูงจากระดับน้ำทะเลปานกลาง 3 วัน

| ลำดับที่ | สถานี  | วันที่ | พื้นที่   | กึ่งกลาง (เมตร) |        | ระดับน้ำจริง (เมตร) | 4๕๓-๕๑ | 3๕๓-๕๑ | 2๕๓-๕๑ | 1๕๓-๕๑ | 5๕๓-๕๑ | ระดับน้ำคาดการณ์ (เมตร) |        |        |        | แนวโน้ม     |
|----------|--------|--------|---|-----------------|--------|---------------------|--------|--------|--------|--------|--------|-------------------------|--------|--------|--------|-------------|
|          |        |        |   | ค่า H1          | ค่า H2 |                     |        |        |        |        |        | 6๕๓-๕๑                  | 7๕๓-๕๑ | 8๕๓-๕๑ | 9๕๓-๕๑ |             |
| 1        | น้ำชี  | ๕      | บ้านเวสตัด อ.เมือง จ.มหาสารคาม ได้เลื่อนที่ E-66A | 137.65          | 138.40 | 131.17              | 131.04 | 130.89 | 130.96 | 130.97 | 131.06 | 130.80                  | 130.73 | 130.65 | 130.77 | ลดลงตามเดิม |
| 2        | น้ำชี  | ๕      | กบ.มหาสารคามเขื่อนได้เลื่อนที่ E-20A              | ๑21.25          | ๑22.00 | ๑16.41              | ๑16.29 | ๑16.28 | ๑16.35 | ๑16.๑2 | ๑16.20 | ๑16.11                  | ๑16.10 | ๑16.09 | ๑16.08 | ลดลง        |
| 3        | น้ำชี  | ๕      | กบ.มหาสารคามเขื่อนได้เลื่อนที่ E-18               | ๑30.99          | ๑31.74 | ๑25.66              | ๑25.48 | ๑25.32 | ๑25.54 | ๑25.๑4 | ๑25.49 | ๑25.54                  | ๑25.45 | ๑25.45 | ๑25.46 | ลดลงตามเดิม |
| 4        | น้ำชี  | ๕      | อ.โพนทรายเขื่อนได้เลื่อนที่ E-91                  | ๑๑8.95          | ๑๑9.70 | ๑๑0.93              | ๑๑0.92 | ๑๑0.93 | ๑๑0.92 | ๑๑0.93 | ๑๑0.92 | ๑๑0.92                  | ๑๑0.92 | ๑๑0.91 | ๑๑0.90 | ลดลง        |
| 5        | น้ำมูล | ๕      | บ้านสีค้อ อ.สีคิ้ว เขื่อนได้เลื่อนที่ M-6A        | ๑28.25          | ๑29.00 | ๑25.36              | ๑25.03 | ๑25.20 | ๑25.39 | ๑25.๑8 | ๑2๕.93 | ๑2๕.74                  | ๑2๕.๒7 | ๑2๕.26 | ๑2๕.25 | ลดลง        |
| 6        | น้ำมูล | ๕      | อ.เมือง จ.อุบลราชธานี ได้เลื่อนที่ M-7            | ๑11.25          | ๑12.00 | ๑07.37              | ๑07.47 | ๑07.46 | ๑07.52 | ๑07.๑3 | ๑07.48 | ๑07.50                  | ๑07.13 | ๑06.78 | ๑06.37 | ลดลง        |

หมายเหตุ : -H รายวันข้อมูลเป็นค่าที่ประมาณ

-HH รายวันข้อมูลเป็นค่าที่วัดได้



## 2.1 ระดับน้ำในลำน้ำ

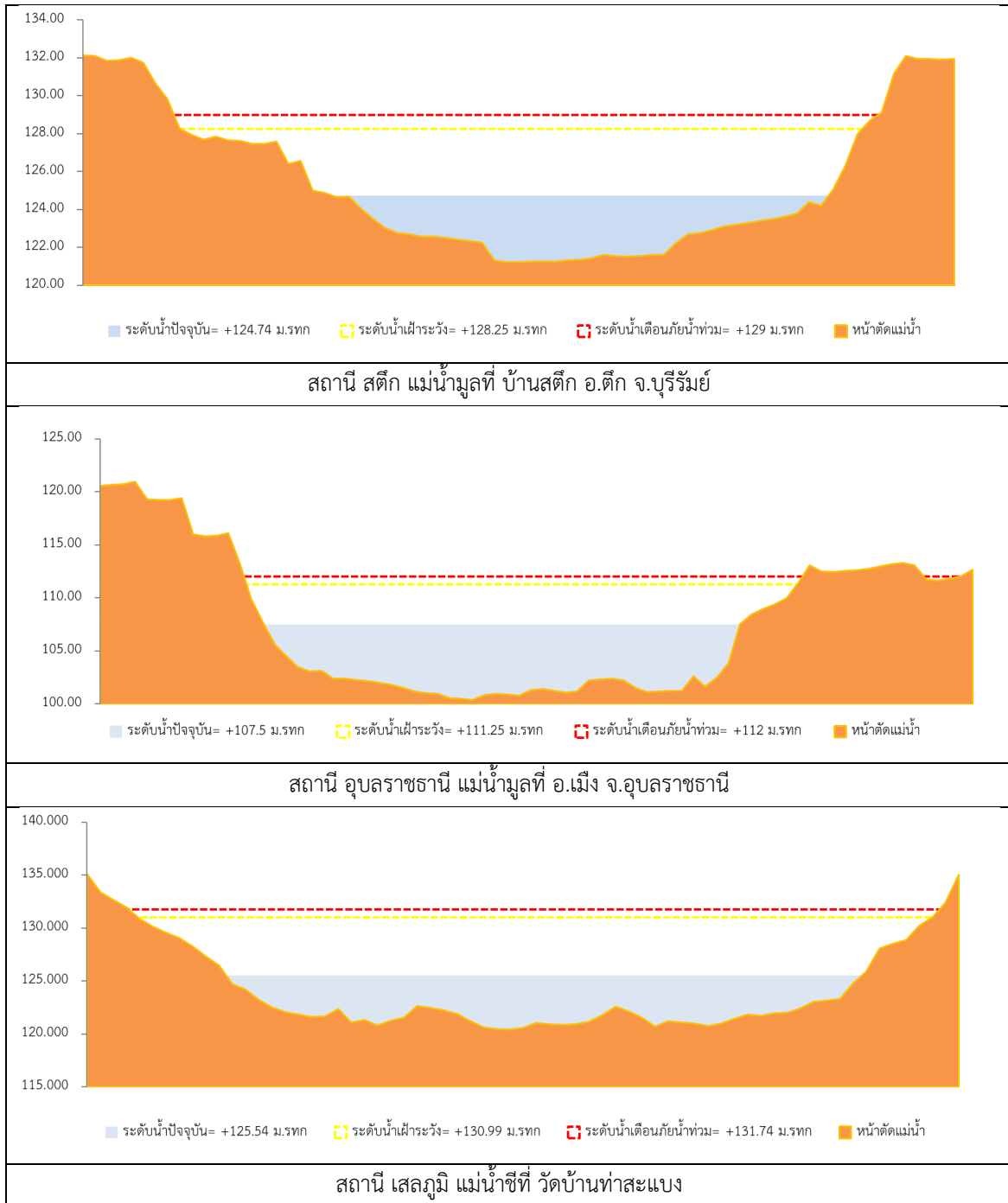

รูปที่ 2 กราฟระดับน้ำในลำน้ำ

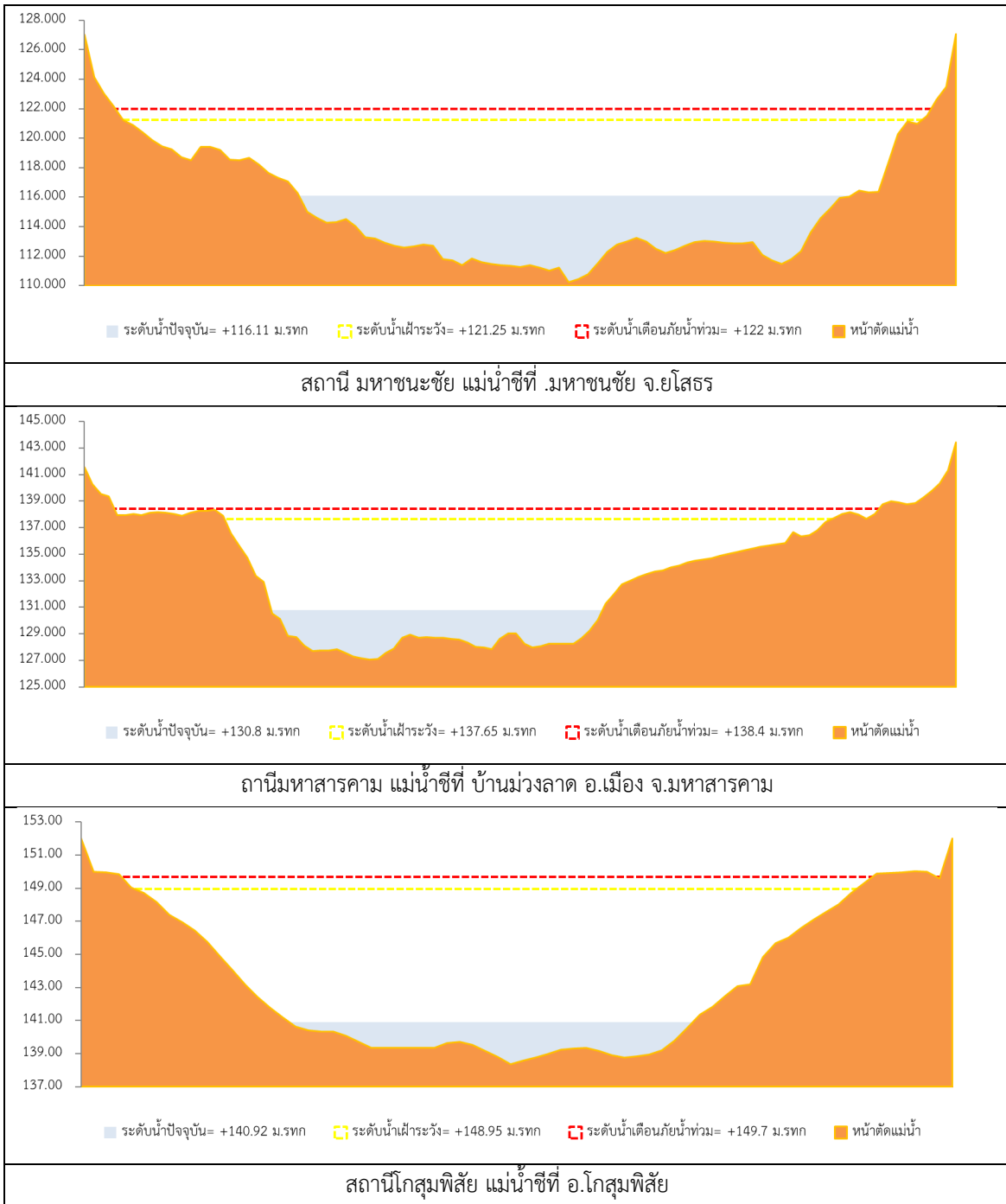

รูปที่ 2 กราฟระดับน้ำในลำน้ำ (ต่อ)



### 3. ผลการวิเคราะห์สถานการณ์น้ำ

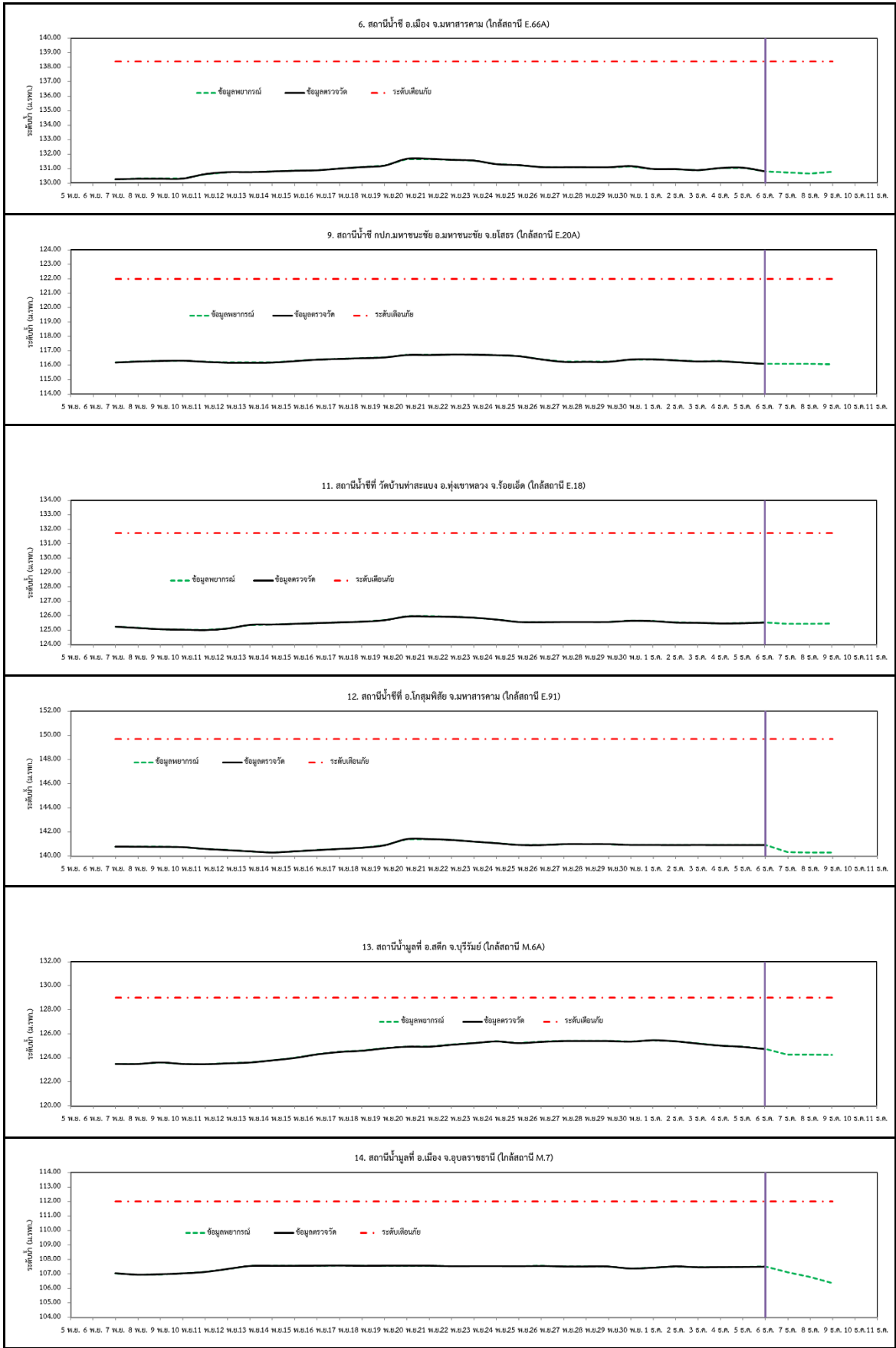



### รูปที่ 3 กราฟระดับน้ำย้อนหลัง 30 วัน และค่าพยากรณ์

#### 4. สรุปสถานการณ์ ระดับน้ำอยู่ในเกณฑ์ปกติ