

# รายงานสถานการณ์น้ำลุ่มน้ำบางปะกง-ปราจีนบุรี

## วันที่ 30 มกราคม 2562

### 1) สภาพภูมิอากาศ (ที่มา: กรมอุตุนิยมวิทยา)

#### ลักษณะอากาศทั่วไป

พยากรณ์อากาศ 24 ชั่วโมงข้างหน้า ประเทศไทยตอนบนมีหมอกในตอนเช้า กับมีหมอกหนาในบางพื้นที่ โดยอุณหภูมิจะสูงขึ้น แต่ยังคงมีอากาศหนาวเย็นในบริเวณภาคเหนือและภาคตะวันออกเฉียงเหนือ ส่วนบริเวณเทือกเขาสูงยังคงมีอากาศหนาวถึงหนาวจัด สำหรับภาคใต้จะมีฝนฟ้าคะนองบางพื้นที่ และอ่าวไทยมีคลื่นสูง 1-2 เมตรในระยะนี้

ลักษณะสำคัญทางอุตุนิยมวิทยา บริเวณความกดอากาศสูงกำลังอ่อน ปกคลุมประเทศไทยตอนบน ลักษณะเช่นนี้ทำให้ประเทศไทยตอนบนมีหมอกในตอนเช้า กับมีหมอกหนาในบางพื้นที่ โดยจะมีอุณหภูมิสูงขึ้น แต่ยังคงมีอากาศหนาวเย็นโดยทั่วไป สำหรับมรสุมตะวันออกเฉียงเหนือที่พัดปกคลุมอ่าวไทยและภาคใต้มีกำลังอ่อน ทำให้ภาคใต้มีฝนฟ้าคะนองได้บางพื้นที่

#### สภาพอากาศภาคตะวันออก

มีเมฆเป็นส่วนมาก กับมีหมอกในตอนเช้า โดยทางตอนบนของภาคมีอากาศเย็น อุณหภูมิต่ำสุด 19-25 องศาเซลเซียส อุณหภูมิสูงสุด 32-35 องศาเซลเซียส ลมตะวันออกเฉียงเหนือ ความเร็ว 15-30 กม./ชม. ทะเลมีคลื่นสูงประมาณ 1 เมตร

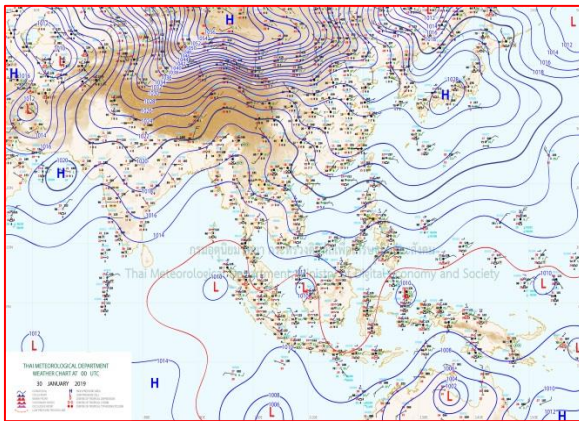

แผนที่อากาศวันที่ 30 ม.ค. 2562 เวลา 07.00 น.

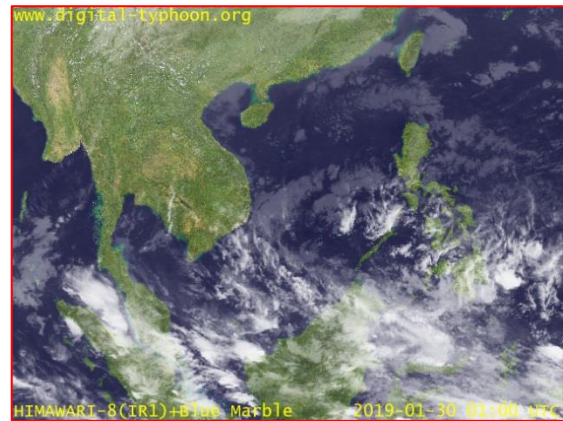

ภาพถ่ายจากดาวเทียม วันที่ 30 ม.ค. 2562 เวลา 08.00 น.

2) สถานการณ์ฝน

จากข้อมูลสถานการณ์ฝนในพื้นที่ลุ่มน้ำบางปะกง-ปราจีนบุรี ของวันที่ 30 มกราคม 2562 จากกรมทรัพยากรน้ำ กรมอุตุนิยมวิทยา และสถาบันสารสนเทศทรัพยากรน้ำและการเกษตร (องค์การมหาชน) พบว่าไม่มีฝนตกในพื้นที่

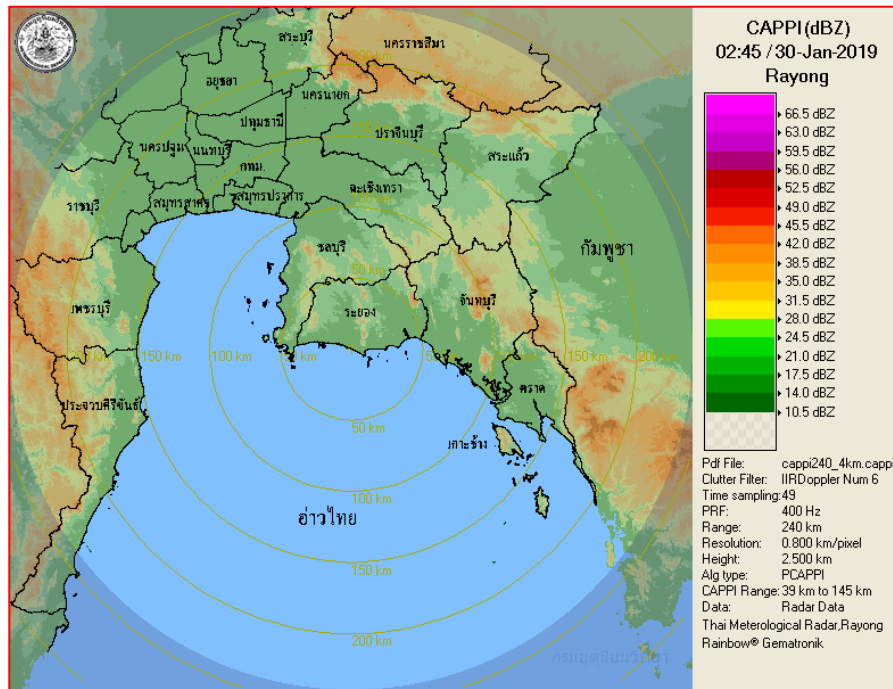

ภาพเรดาร์ตรวจอากาศ “สถานีระยอง”  
ณ วันที่ 30 มกราคม 2562 เวลา 09.45 น.  
(ที่มา : กรมอุตุนิยมวิทยา)

สถานการณ์น้ำฝน

|   |   |
|---|---|
| <p>WRF-ROMS (ThaiGeo), 24-Hour Precipitation, Thailand Model (3x3 km)<br/>29-Jan-2019 19:00 to 30-Jan-2019 19:00 (Bangkok Time)</p> <p>Created by HAI initial date 29-Jan-2019 19:00 (Bangkok Time)</p>       | <p>WRF-ROMS (ThaiGeo), 24-Hour Precipitation, Thailand Model (3x3 km)<br/>30-Jan-2019 19:00 to 31-Jan-2019 19:00 (Bangkok Time)</p> <p>Created by HAI initial date 29-Jan-2019 19:00 (Bangkok Time)</p>       |
| <p>แผนที่การคาดการณ์น้ำฝนวันที่ 30 ม.ค. 62</p>  | <p>แผนที่การคาดการณ์น้ำฝนวันที่ 31 ม.ค. 62</p>  |
| <p>WRF-ROMS (ThaiGeo), 24-Hour Precipitation, Thailand Model (3x3 km)<br/>31-Jan-2019 19:00 to 01-Feb-2019 19:00 (Bangkok Time)</p> <p>Created by HAI initial date 29-Jan-2019 19:00 (Bangkok Time)</p>       | <p>WRF-ROMS (ThaiGeo), 24-Hour Precipitation, Southeast Asia Model (9x9 km)<br/>01-Feb-2019 19:00 to 02-Feb-2019 19:00 (Bangkok Time)</p> <p>Created by HAI initial date 29-Jan-2019 19:00 (Bangkok Time)</p> |
| <p>แผนที่การคาดการณ์น้ำฝนวันที่ 1 ก.พ. 62</p>   | <p>แผนที่การคาดการณ์น้ำฝนวันที่ 2 ก.พ. 62</p>   |
| <p>WRF-ROMS (ThaiGeo), 24-Hour Precipitation, Southeast Asia Model (9x9 km)<br/>02-Feb-2019 19:00 to 03-Feb-2019 19:00 (Bangkok Time)</p> <p>Created by HAI initial date 29-Jan-2019 19:00 (Bangkok Time)</p> | <p>WRF-ROMS (ThaiGeo), 24-Hour Precipitation, Southeast Asia Model (9x9 km)<br/>03-Feb-2019 19:00 to 04-Feb-2019 19:00 (Bangkok Time)</p> <p>Created by HAI initial date 29-Jan-2019 19:00 (Bangkok Time)</p> |
| <p>แผนที่การคาดการณ์น้ำฝนวันที่ 3 ก.พ. 62</p>   | <p>แผนที่การคาดการณ์น้ำฝนวันที่ 4 ก.พ. 62</p>   |
| <p>ที่มา : <a href="http://www.thaiwater.net">www.thaiwater.net</a></p> <p>ผลการคาดการณ์ปริมาณฝนล่วงหน้า</p>  |   |

3) ข้อมูลปริมาณน้ำในลำน้ำ

สถานการณ์น้ำท่า (26 – 30 ม.ค. 2562 ที่มา: กรมชลประทาน เวลา 06.00 น.)

| สถานี   | อำเภอ           | จังหวัด    | ลุ่มน้ำ    | ระดับตลิ่ง<br>(ม.)             | เสาร์      | อาทิตย์    | จันทร์     | อังคาร     | พุธ        | แนว<br>โน้ม<br>(เพิ่ม/<br>ลด) |
|---------|-----------------|------------|------------|--------------------------------|------------|------------|------------|------------|------------|-------------------------------|
|         |                 |            |            | ความจุ<br>ลำน้ำ<br>(ลบ.ม./วิ.) | 26<br>ม.ค. | 27<br>ม.ค. | 28<br>ม.ค. | 29<br>ม.ค. | 30<br>ม.ค. |                               |
| Kgt.19A | เกาะ<br>จันทร์  | ชลบุรี     | บางปะกง    | 4.8                            | 1.95       | 1.82       | 1.91       | 1.91       | 1.90       | ลดลง                          |
|         |                 |            |            | *                              | 5.00       | 2.80       | 4.20       | 4.20       | 4.00       |                               |
| Kgt.30  | เทศบาล<br>เมือง | ฉะเชิงเทรา | บางปะกง    | 1.70                           | -0.94      | -0.52      | -0.34      | -0.14      | 0.38       | เพิ่มขึ้น                     |
|         |                 |            |            | น้ำหนุ่น                       | *          | *          | *          | *          | *          |                               |
| Ny.1B   | เมือง           | นครนายก    | บางปะกง    | 8.81                           | 4.52       | 4.73       | 4.71       | 4.66       | 4.36       | ลดลง                          |
|         |                 |            |            | 206                            | 21.60      | 27.90      | 27.30      | 25.80      | 16.80      |                               |
| Ny.3    | บ้านนา          | นครนายก    | บางปะกง    | 6.26                           | 3.69       | 3.68       | 3.68       | 3.68       | 3.68       | ทรงตัว                        |
|         |                 |            |            | 67.20                          | *          | *          | *          | *          | *          |                               |
| Ny.4    | เมือง           | ปราจีนบุรี | บางปะกง    | 3.34                           | 0.31       | 0.30       | 0.30       | 0.30       | 0.30       | ทรงตัว                        |
|         |                 |            |            | 185                            | 0.10       | *          | *          | *          | *          |                               |
| Ny.7    | เมือง           | นครนายก    | บางปะกง    | 6.56                           | 4.22       | 4.66       | 4.63       | 4.54       | 4.52       | ลดลง                          |
|         |                 |            |            | *                              | *          | *          | *          | *          | *          |                               |
| Kgt.1   | เมือง           | ปราจีนบุรี | ปราจีนบุรี | 4.13                           | 0.18       | 0.23       | 0.25       | 0.20       | 0.18       | ลดลง                          |
|         |                 |            |            | 774.00                         | *          | *          | *          | *          | *          |                               |
| Kgt.3   | กบินทร์<br>บุรี | ปราจีนบุรี | ปราจีนบุรี | 10.20                          | 0.45       | 0.44       | 0.44       | 0.44       | 0.44       | ทรงตัว                        |
|         |                 |            |            | 648.00                         | 8.00       | 7.80       | 7.80       | 7.80       | 7.80       |                               |
| Kgt.6   | ศรีมหา<br>โพธิ์ | ปราจีนบุรี | ปราจีนบุรี | 7.10                           | 0.71       | 0.73       | 0.75       | 0.65       | 0.46       | ลดลง                          |
|         |                 |            |            | -                              | *          | *          | *          | *          | *          |                               |
| Kgt.9   | เขา<br>ฉกรรจ์   | สระแก้ว    | ปราจีนบุรี | 10.00                          | 3.74       | 3.73       | 3.69       | 3.74       | 3.74       | ทรงตัว                        |
|         |                 |            |            | 444.00                         | 5.50       | 5.00       | 3.00       | 5.50       | 5.50       |                               |
| Kgt.10  | เมือง           | สระแก้ว    | ปราจีนบุรี | 11.00                          | 5.66       | 5.65       | 5.62       | 5.65       | 5.66       | เพิ่มขึ้น                     |
|         |                 |            |            | 300.00                         | *          | *          | *          | *          | *          |                               |
| Kgt.13A | กบินทร์<br>บุรี | ปราจีนบุรี | ปราจีนบุรี | 16.17                          | 6.13       | 6.13       | 6.13       | 6.01       | 5.92       | ลดลง                          |
|         |                 |            |            | 417.20                         | *          | *          | *          | *          | *          |                               |
| Kgt.14  | นาดี            | ปราจีนบุรี | ปราจีนบุรี | 7.06                           | 0.69       | 0.70       | 0.71       | 0.73       | 0.73       | ทรงตัว                        |
|         |                 |            |            | 313.00                         | *          | *          | *          | *          | *          |                               |

หมายเหตุ\* ไม่ได้รับข้อมูล

ข้อมูลระดับน้ำจากระบบตรวจวัดสภาพทางไกลอัตโนมัติลุ่มน้ำบางปะกง-ปราจีนบุรี กรมทรัพยากรน้ำ

ข้อมูลระดับน้ำ (28 – 30 ม.ค. 2562 ที่มา: กรมทรัพยากรน้ำ เวลา 07.00 น.)

| สถานี           | ตำบล       | อำเภอ       | จังหวัด    | ลุ่มน้ำ    | ระดับ<br>ตลิ่ง<br>(ต่ำสุด) | จันทร์     | อังคาร     | พุธ        | แนวโน้ม        |
|-----------------|------------|-------------|------------|------------|----------------------------|------------|------------|------------|----------------|
|                 |            |             |            |            |                            | 28<br>ม.ค. | 29<br>ม.ค. | 30<br>ม.ค. | (เพิ่ม/<br>ลด) |
| บ้านทุ่งกระทราย | เกาะจันทร์ | เกาะจันทร์  | ชลบุรี     | บางปะกง    | 7.20                       | 1.14       | 1.21       | 1.53       | เพิ่มขึ้น      |
| บ้านป่าชะ       | ป่าชะ      | บ้านนา      | นครนายก    | บางปะกง    | 5.50                       | 3.66       | 3.65       | 3.65       | ทรงตัว         |
| บ้านกุดบอน      | วังตะเคียน | กบินทร์บุรี | ปราจีนบุรี | ปราจีนบุรี | 12.10                      | 0.67       | 0.60       | 0.55       | ลดลง           |
| บ้านแก่งไทร     | หนองบอน    | เมือง       | สระแก้ว    | ปราจีนบุรี | 7.00                       | 0.37       | 0.37       | 0.38       | เพิ่มขึ้น      |

ปริมาณน้ำในลำน้ำในพื้นที่ลุ่มน้ำบางปะกง-ปราจีนบุรี วันที่ 30 มกราคม 2562



สถานีเชิงสะพานฉะเชิงเทรา ต.หน้าเมือง อ.เมือง จ.ฉะเชิงเทรา  
(ลุ่มน้ำบางปะกง – แม่น้ำบางปะกง)

#### 4) สรุป

- สถานการณ์น้ำในลุ่มน้ำบางปะกง อยู่ในภาวะปกติ (ระดับน้ำต่ำกว่าระดับตลิ่งต่ำสุด) และระดับน้ำในลำน้ำส่วนใหญ่มีแนวโน้มทรงตัว
- สถานการณ์น้ำในลุ่มน้ำปราจีนบุรี อยู่ในภาวะปกติ (ระดับน้ำต่ำกว่าระดับตลิ่งต่ำสุด) และระดับน้ำในลำน้ำส่วนใหญ่มีแนวโน้มลดลง