

# รายงานสถานการณ์น้ำลุ่มน้ำบางปะกง-ปราจีนบุรี

## วันที่ 6 มีนาคม 2562

### 1) สภาพภูมิอากาศ (ที่มา: กรมอุตุนิยมวิทยา)

#### ลักษณะอากาศทั่วไป

พยากรณ์อากาศ 24 ชั่วโมงข้างหน้า ประเทศไทยตอนบนมีอากาศร้อนโดยทั่วไป โดยมีฝนฟ้าคะนองบางแห่งบริเวณภาคตะวันออก และภาคตะวันออกเฉียงเหนือตอนล่าง

ลักษณะสำคัญทางอุตุนิยมวิทยา ความกดอากาศต่ำเนื่องจากความร้อนปกคลุมประเทศไทยตอนบน ลักษณะเช่นนี้ทำให้ประเทศไทยตอนบนมีอากาศร้อนโดยทั่วไป ประกอบกับมีลมใต้และลมตะวันออกเฉียงใต้พัดปกคลุมภาคตะวันออก และภาคตะวันออกเฉียงเหนือตอนล่าง ทำให้บริเวณดังกล่าวมีฝนฟ้าคะนองบางแห่งในระยะนี้

#### สภาพอากาศภาคตะวันออก

มีเมฆบางส่วน กับมีอากาศร้อนในตอนกลางวัน โดยมีฝนฟ้าคะนอง ร้อยละ 10 ของพื้นที่ ส่วนมากบริเวณจังหวัดปราจีนบุรี ฉะเชิงเทรา และชลบุรี อุณหภูมิต่ำสุด 23-27 องศาเซลเซียส อุณหภูมิสูงสุด 32-38 องศาเซลเซียส ลมตะวันออกเฉียงใต้ ความเร็ว 10-30 กม./ชม. ทะเลมีคลื่นต่ำกว่า 1 เมตร ห่างฝั่งคลื่นสูงประมาณ 1 เมตร

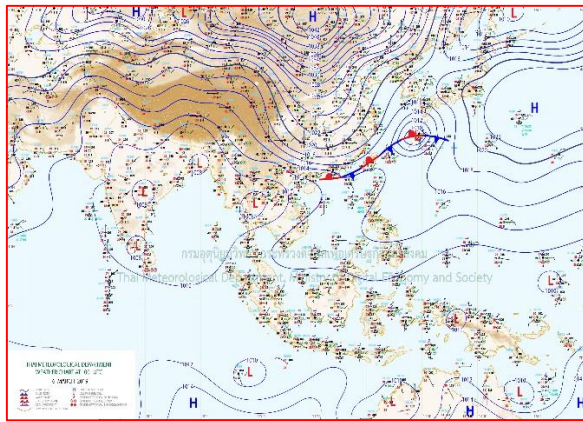

แผนที่อากาศวันที่ 6 มี.ค. 2562 เวลา 07.00 น.

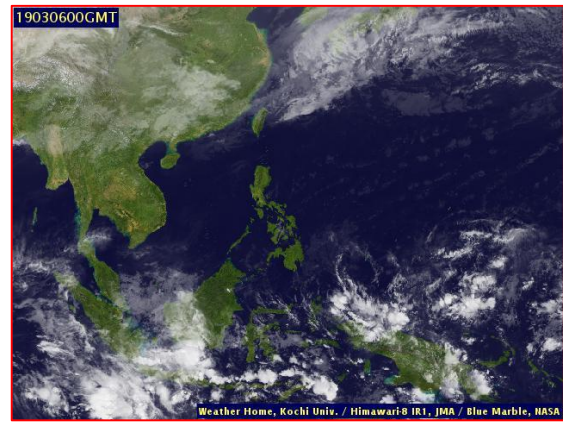

ภาพถ่ายจากดาวเทียมวันที่ 6 มี.ค. 2562 เวลา 07.00 น.

## 2) สถานการณ์ฝน

จากข้อมูลสถานการณ์ฝนในพื้นที่ลุ่มน้ำบางปะกง-ปราจีนบุรี ของวันที่ 6 มีนาคม 2562 จากกรมทรัพยากรน้ำ กรมอุตุนิยมวิทยา และสถาบันสารสนเทศทรัพยากรน้ำและการเกษตร (องค์การมหาชน) พบว่าไม่มีฝนตกในพื้นที่

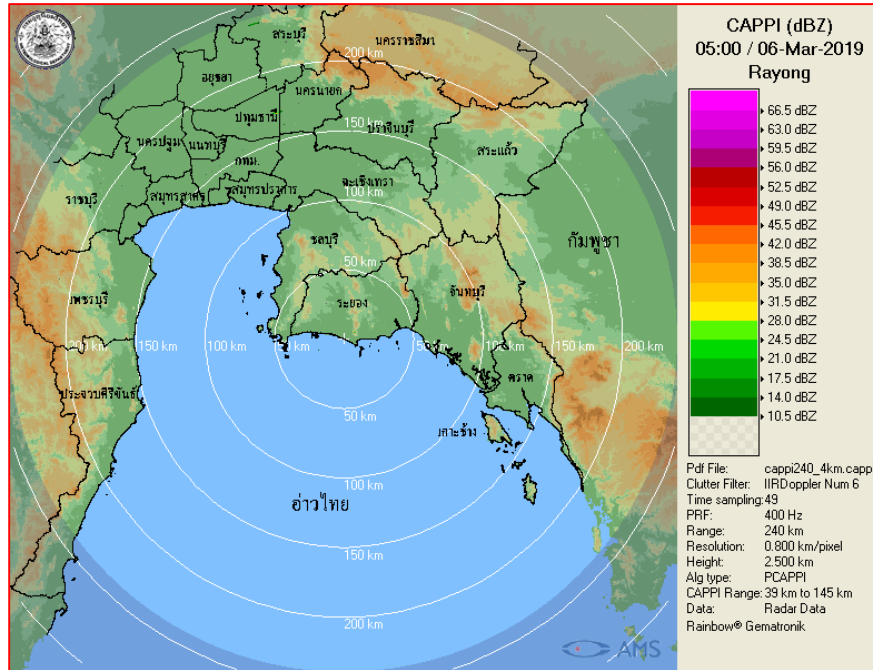

ภาพเรดาร์ตรวจอากาศ “สถานีระยอง”  
ณ วันที่ 6 มีนาคม 2562 เวลา 12.00 น.  
(ที่มา : กรมอุตุนิยมวิทยา)

สถานการณ์น้ำฝน

|   |   |
|---|---|
| <p>WRF-ROMS (ThaiGeo), 24-Hour Precipitation, Thailand Model (3x3 km)<br/>05-Mar-2019 19:00 to 06-Mar-2019 19:00 (Bangkok Time)</p> <p>Created by HMI initial date 05-Mar-2019 19:00 (Bangkok Time)</p>       | <p>WRF-ROMS (ThaiGeo), 24-Hour Precipitation, Thailand Model (3x3 km)<br/>06-Mar-2019 19:00 to 07-Mar-2019 19:00 (Bangkok Time)</p> <p>Created by HMI initial date 05-Mar-2019 19:00 (Bangkok Time)</p>       |
| <p>แผนที่การคาดการณ์น้ำฝนวันที่ 6 มี.ค. 62</p>  | <p>แผนที่การคาดการณ์น้ำฝนวันที่ 7 มี.ค. 62</p>  |
| <p>WRF-ROMS (ThaiGeo), 24-Hour Precipitation, Thailand Model (3x3 km)<br/>07-Mar-2019 19:00 to 08-Mar-2019 19:00 (Bangkok Time)</p> <p>Created by HMI initial date 05-Mar-2019 19:00 (Bangkok Time)</p>       | <p>WRF-ROMS (ThaiGeo), 24-Hour Precipitation, Southeast Asia Model (9x9 km)<br/>08-Mar-2019 19:00 to 09-Mar-2019 19:00 (Bangkok Time)</p> <p>Created by HMI initial date 05-Mar-2019 19:00 (Bangkok Time)</p> |
| <p>แผนที่การคาดการณ์น้ำฝนวันที่ 8 มี.ค. 62</p>  | <p>แผนที่การคาดการณ์น้ำฝนวันที่ 9 มี.ค. 62</p>  |
| <p>WRF-ROMS (ThaiGeo), 24-Hour Precipitation, Southeast Asia Model (9x9 km)<br/>09-Mar-2019 19:00 to 10-Mar-2019 19:00 (Bangkok Time)</p> <p>Created by HMI initial date 05-Mar-2019 19:00 (Bangkok Time)</p> | <p>WRF-ROMS (ThaiGeo), 24-Hour Precipitation, Southeast Asia Model (9x9 km)<br/>10-Mar-2019 19:00 to 11-Mar-2019 19:00 (Bangkok Time)</p> <p>Created by HMI initial date 05-Mar-2019 19:00 (Bangkok Time)</p> |
| <p>แผนที่การคาดการณ์น้ำฝนวันที่ 10 มี.ค. 62</p>   | <p>แผนที่การคาดการณ์น้ำฝนวันที่ 11 มี.ค. 62</p>   |
| <p>ที่มา : <a href="http://www.thaiwater.net">www.thaiwater.net</a></p> <p>ผลการคาดการณ์ปริมาณฝนล่วงหน้า</p>  |   |

## 3) ข้อมูลปริมาณน้ำในลำน้ำ

สถานการณ์น้ำท่า (2 - 6 มี.ค. 2562 ที่มา : กรมชลประทาน เวลา 06.00 น.)

| สถานี   | อำเภอ           | จังหวัด    | ลุ่มน้ำ    | ระดับตลิ่ง<br>(ม.)             | เสาร์      | อาทิตย์    | จันทร์     | อังคาร     | พุธ        | แนว<br>โน้ม<br>(เพิ่ม/<br>ลด) |
|---------|-----------------|------------|------------|--------------------------------|------------|------------|------------|------------|------------|-------------------------------|
|         |                 |            |            | ความจุ<br>ลำน้ำ<br>(ลบ.ม./วิ.) | 2<br>มี.ค. | 3<br>มี.ค. | 4<br>มี.ค. | 5<br>มี.ค. | 6<br>มี.ค. |                               |
| Kgt.19A | เกาะ<br>จันทร์  | ชลบุรี     | บางปะกง    | 4.8                            | 1.87       | 1.77       | 1.84       | 1.83       | 1.83       | ทรงตัว                        |
|         |                 |            |            | *                              | 3.55       | 2.20       | 3.10       | 2.95       | 2.95       |                               |
| Kgt.30  | เทศบาล<br>เมือง | ฉะเชิงเทรา | บางปะกง    | 1.70                           | 0.98       | 0.96       | 0.81       | 0.73       | 0.62       | ลดลง                          |
|         |                 |            |            | น้ำหนุ่น                       | *          | *          | *          | *          | *          |                               |
| Ny.1B   | เมือง           | นครนายก    | บางปะกง    | 8.81                           | 4.48       | 4.69       | 4.68       | 4.65       | 4.21       | ลดลง                          |
|         |                 |            |            | 206                            | 20.40      | 26.70      | 26.40      | 25.50      | 12.30      |                               |
| Ny.3    | บ้านนา          | นครนายก    | บางปะกง    | 6.26                           | 3.55       | 3.54       | 3.54       | 3.53       | 3.53       | ทรงตัว                        |
|         |                 |            |            | 67.20                          | *          | *          | *          | *          | *          |                               |
| Ny.4    | เมือง           | ปราจีนบุรี | บางปะกง    | 3.34                           | 0.25       | 0.25       | 0.25       | 0.25       | 0.24       | ลดลง                          |
|         |                 |            |            | 185                            | *          | *          | *          | *          | *          |                               |
| Ny.7    | เมือง           | นครนายก    | บางปะกง    | 6.56                           | 4.01       | 4.60       | 4.51       | 4.43       | 4.35       | ลดลง                          |
|         |                 |            |            | *                              | *          | *          | *          | *          | *          |                               |
| Kgt.1   | เมือง           | ปราจีนบุรี | ปราจีนบุรี | 4.13                           | 0.02       | -0.12      | -0.41      | -0.28      | -0.11      | เพิ่มขึ้น                     |
|         |                 |            |            | 774.00                         | *          | *          | *          | *          | *          |                               |
| Kgt.3   | กบินทร์<br>บุรี | ปราจีนบุรี | ปราจีนบุรี | 10.20                          | 0.79       | 0.79       | 0.77       | 0.75       | 0.76       | เพิ่มขึ้น                     |
|         |                 |            |            | 648.00                         | 14.80      | 14.80      | 14.40      | 14.00      | 14.20      |                               |
| Kgt.6   | ศรีมหา<br>โพธิ์ | ปราจีนบุรี | ปราจีนบุรี | 7.10                           | 0.28       | 0.30       | 0.22       | 0.33       | 0.48       | เพิ่มขึ้น                     |
|         |                 |            |            | -                              | *          | *          | *          | *          | *          |                               |
| Kgt.9   | เขา<br>ฉกรรจ์   | สระแก้ว    | ปราจีนบุรี | 10.00                          | 3.72       | 3.66       | 3.74       | 3.62       | 3.73       | เพิ่มขึ้น                     |
|         |                 |            |            | 444.00                         | *          | *          | *          | *          | *          |                               |
| Kgt.10  | เมือง           | สระแก้ว    | ปราจีนบุรี | 11.00                          | 5.64       | 5.62       | 5.65       | 5.63       | 5.63       | ทรงตัว                        |
|         |                 |            |            | 300.00                         | *          | *          | *          | *          | *          |                               |
| Kgt.13A | กบินทร์<br>บุรี | ปราจีนบุรี | ปราจีนบุรี | 16.17                          | 6.23       | 6.24       | 6.24       | 6.20       | 6.23       | เพิ่มขึ้น                     |
|         |                 |            |            | 417.20                         | *          | *          | *          | *          | *          |                               |
| Kgt.14  | นาดี            | ปราจีนบุรี | ปราจีนบุรี | 7.06                           | 0.67       | 0.67       | 0.66       | 0.65       | 0.65       | ทรงตัว                        |
|         |                 |            |            | 313.00                         | *          | *          | *          | *          | *          |                               |

หมายเหตุ\* ไม่ได้รับข้อมูล

ข้อมูลระดับน้ำจากระบบตรวจวัดสภาพทางไกลอัตโนมัติลุ่มน้ำบางปะกง-ปราจีนบุรี กรมทรัพยากรน้ำ

ข้อมูลระดับน้ำ (4 – 6 มี.ค. 2562 ที่มา : กรมทรัพยากรน้ำ เวลา 07.00 น.)

| สถานี         | ตำบล       | อำเภอ       | จังหวัด    | ลุ่มน้ำ    | ระดับ<br>ตลิ่ง<br>(ต่ำสุด) | จันท์      | อ่างคาร    | พุธ        | แนวโน้ม<br>(เพิ่ม/<br>ลด) |
|---------------|------------|-------------|------------|------------|----------------------------|------------|------------|------------|---------------------------|
|               |            |             |            |            |                            | 4<br>มี.ค. | 5<br>มี.ค. | 6<br>มี.ค. |                           |
| บ้านทุ่งยายชี | ท่าตะเกียบ | ท่าตะเกียบ  | ฉะเชิงเทรา | บางปะกง    | 5.80                       | 1.84       | 1.81       | 1.78       | ลดลง                      |
| บ้านป่าชะ     | ป่าชะ      | บ้านนา      | นครนายก    | บางปะกง    | 5.50                       | 3.51       | 3.51       | 3.51       | ทรงตัว                    |
| บ้านกุดบอน    | วังตะเคียน | กบินทร์บุรี | ปราจีนบุรี | ปราจีนบุรี | 12.10                      | 0.83       | 0.80       | 0.83       | เพิ่มขึ้น                 |
| บ้านแก่งไทร   | หนองบอน    | เมือง       | สระแก้ว    | ปราจีนบุรี | 7.00                       | 0.40       | 0.41       | 0.41       | ทรงตัว                    |

ปริมาณน้ำในลำน้ำในพื้นที่ลุ่มน้ำบางปะกง-ปราจีนบุรี วันที่ 6 มีนาคม 2562



Chachoengsao Bridge, Muang, Chachoengsao 768 kbit/s 2019-03-06 13:08:07

สถานีเชิงสะพานฉะเชิงเทรา ต.หน้าเมือง อ.เมือง จ.ฉะเชิงเทรา  
(ลุ่มน้ำบางปะกง – แม่น้ำบางปะกง)

#### 4) สรุป

- สถานการณ์น้ำในลุ่มน้ำบางปะกง อยู่ในภาวะปกติ (ระดับน้ำต่ำกว่าระดับตลิ่งต่ำสุด) และระดับน้ำในลำน้ำส่วนใหญ่มีแนวโน้มลดลง
- สถานการณ์น้ำในลุ่มน้ำปราจีนบุรี อยู่ในภาวะปกติ (ระดับน้ำต่ำกว่าระดับตลิ่งต่ำสุด) และระดับน้ำในลำน้ำส่วนใหญ่มีแนวโน้มเพิ่มขึ้น