

รายงานสถานการณ์น้ำและคาดการณ์น้ำในพื้นที่ ลุ่มน้ำโขง-ซี-มูล วันที่ 29 มีนาคม 2562

1. พยากรณ์อากาศ

ตารางที่ 1 พยากรณ์อากาศ

ภาคตะวันออกเฉียงเหนือ	อากาศร้อนในตอนกลางวัน โดยมีฝนฟ้าคะนอง ร้อยละ 30 ของพื้นที่ กับมีลมกระโชกแรงบางแห่ง ส่วนมากบริเวณจังหวัดชัยภูมิ ขอนแก่น กาฬสินธุ์ มุกดาหาร มหาสารคาม ร้อยเอ็ด ยโสธร อำนาจเจริญ นครราชสีมา บุรีรัมย์ สุรินทร์ ศรีสะเกษ และอุบลราชธานี
	อุณหภูมิต่ำสุด 21 - 26 องศาเซลเซียส
	อุณหภูมิสูงสุด 36 - 38 องศาเซลเซียส

ที่มา : https://www.tmd.go.th/daily_forecast.php

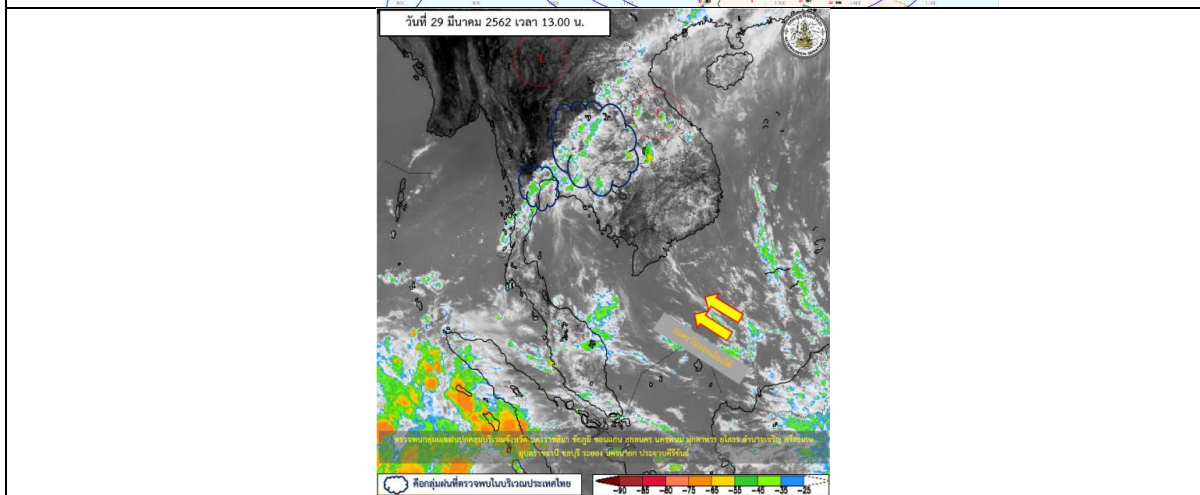
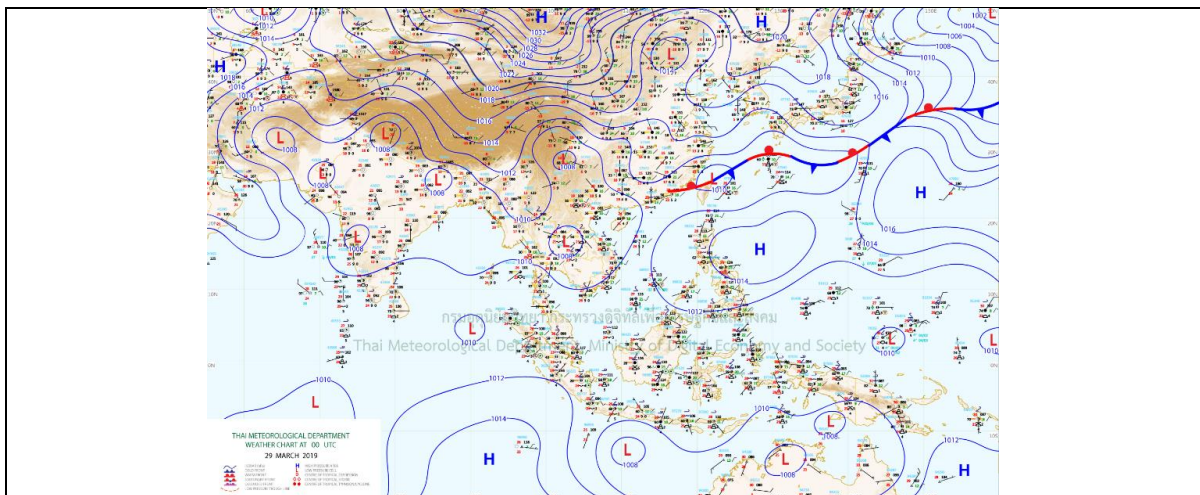

รูปที่ 1 พยากรณ์อากาศ วันที่ 29 มี.ค. 2562



2. สรุประดับน้ำรายวัน

ตารางที่ 2 สรุปสถานการณ์น้ำของพื้นที่ลุ่มน้ำโขง ชี มูล ประจำวันที่ 29-มี.ค.-62

หมายเหตุ: แนวโน้มพิจารณาจากจากระดับน้ำวันนี้และระดับน้ำคาดการณ์ล่วงหน้า 3 วัน

ลำดับที่	ลำน้ำ	ที่ตั้ง	ระดับน้ำเตือนภัย (ม.รทก.)		ระดับน้ำตรวจวัด (ม.รทก.)								ระดับน้ำคาดการณ์ (ม.รทก.)		แนวโน้ม
			ค่า HI	ค่า HHI	23-มี.ค.-62	24-มี.ค.-62	25-มี.ค.-62	26-มี.ค.-62	27-มี.ค.-62	28-มี.ค.-62	29-มี.ค.-62	30-มี.ค.-62	31-มี.ค.-62	1-เม.ย.-62	
1	น้ำชี	บ้านม่วงลาด อ.เมือง จ.มหาสารคาม โกลีสถานี E.66A	137.65	138.40	129.72	129.75	129.78	129.80	129.72	129.74	129.74	129.67	129.76	ลดลงจากวันเพิ่มขึ้น	
2	น้ำชี	กบภมทขณะชัย โกลีสถานี E.20A	121.25	122.00	114.66	114.84	114.82	114.93	114.76	114.84	113.23	113.11	113.52	ลดลงจากวันเพิ่มขึ้น	
3	น้ำชี	วัดบ้านท่าสะแบง โกลีสถานี E.18	130.99	131.74	123.01	122.99	122.99	122.99	123.03	123.09	123.26	123.20	123.24	ไม่แน่ชัด	
4	น้ำชี	อ.โกลีสถานี โกลีสถานี E.91	148.95	149.70	139.48	139.49	139.49	139.49	139.49	139.48	139.41	139.55	139.70	ลดลงจากวันเพิ่มขึ้น	
5	น้ำมูล	บ้านสตึก อ.สตึก จ.บุรีรัมย์ โกลีสถานี M.6A	128.25	129.00	123.00	123.00	123.00	123.00	123.00	123.00	123.58	123.02	122.90	เพิ่มขึ้นจากวันลดลง	
6	น้ำมูล	อ.เมือง จ.อุบลราชธานี โกลีสถานี M.7	111.25	112.00	106.55	106.56	106.48	106.53	106.53	106.51	106.48	106.36	106.18	ไม่แน่ชัด	

หมายเหตุ :- HI ระดับน้ำสูงอยู่ในเกณฑ์ไม่รุนแรง

- HHI ระดับน้ำสูงอยู่ในเกณฑ์วิกฤต



2.1 ระดับน้ำในลำน้ำ

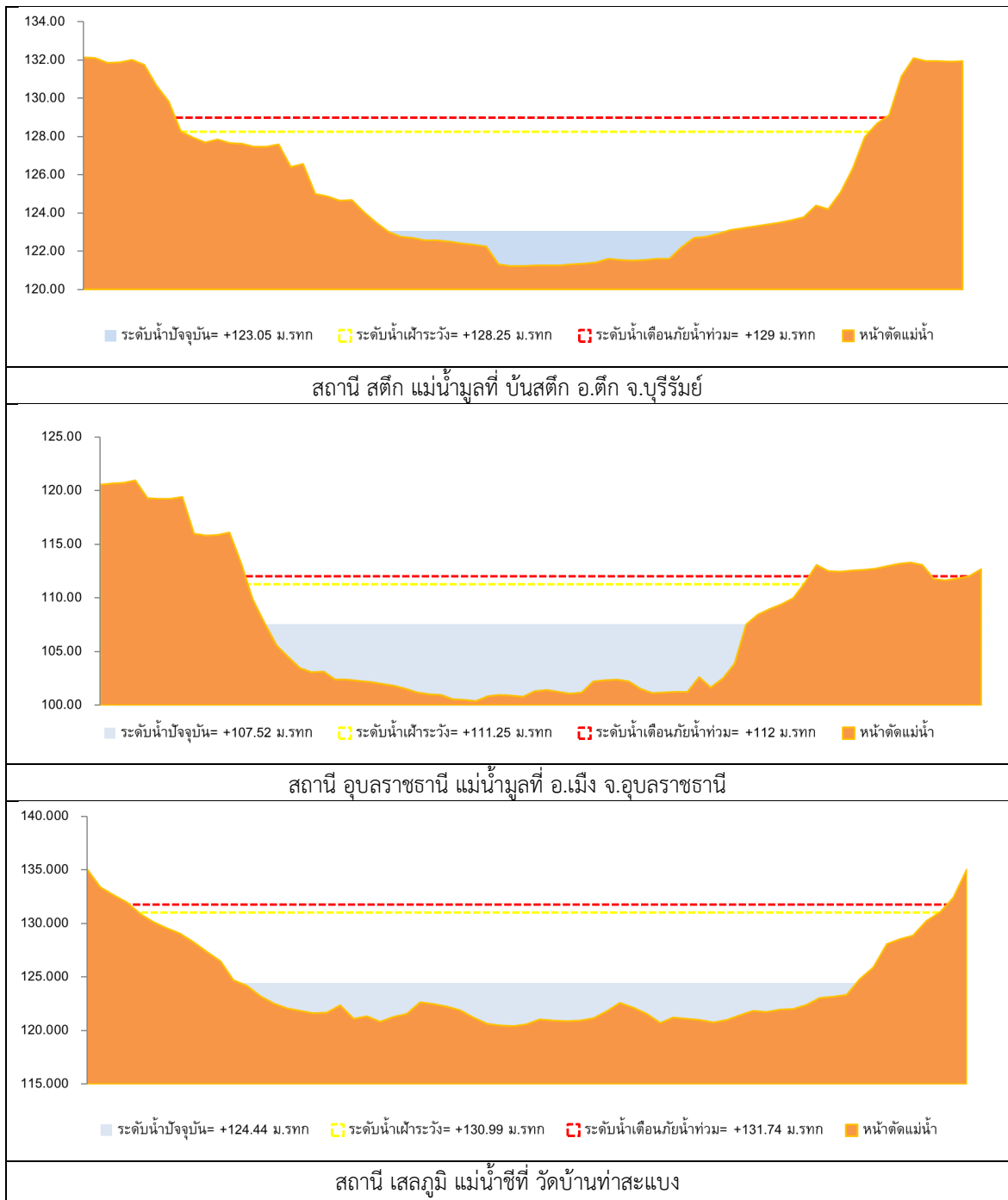

รูปที่ 2 กราฟระดับน้ำในลำน้ำ

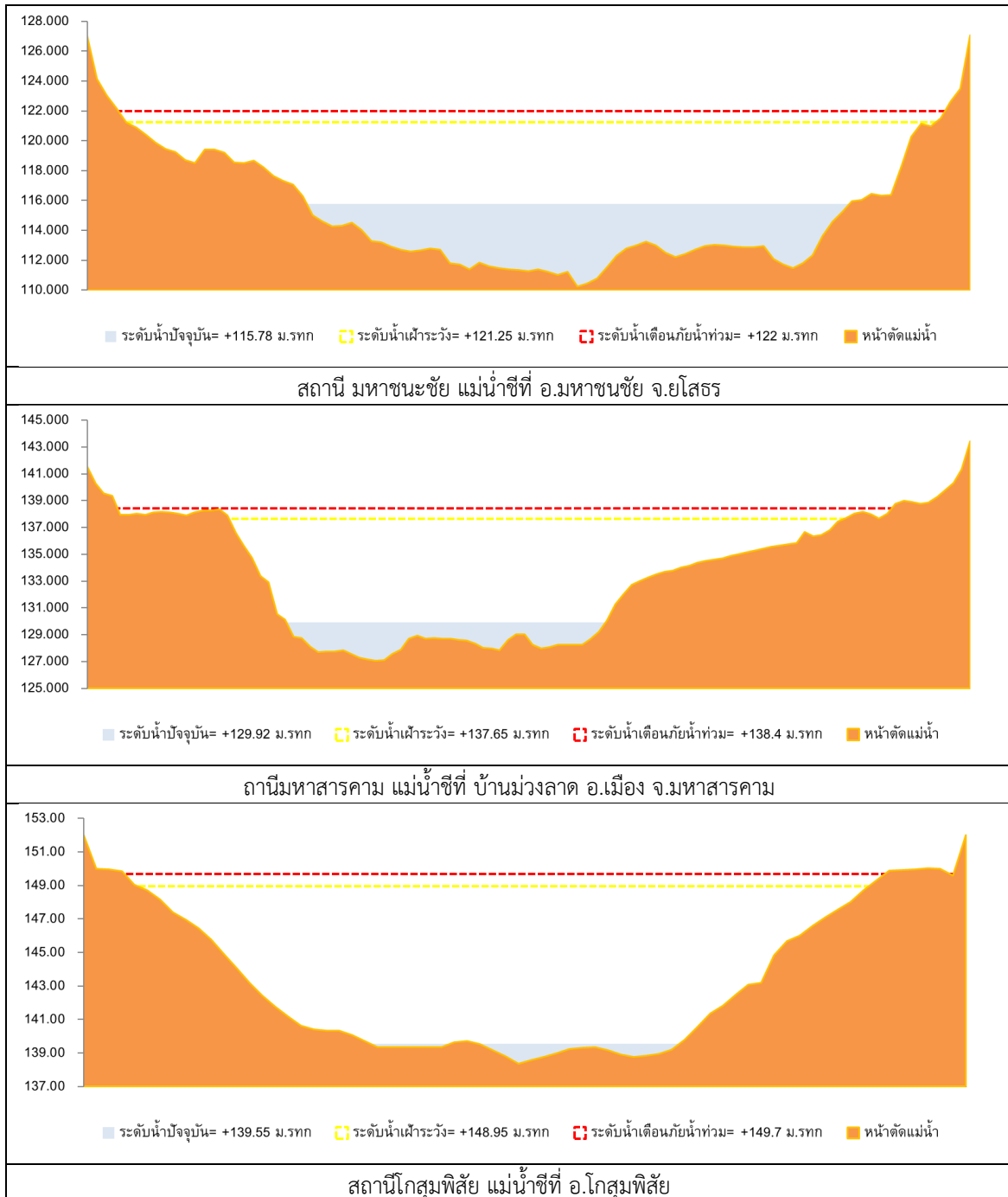

รูปที่ 2 กราฟระดับน้ำในลำน้ำ (ต่อ)



3. ผลการวิเคราะห์สถานการณ์น้ำ

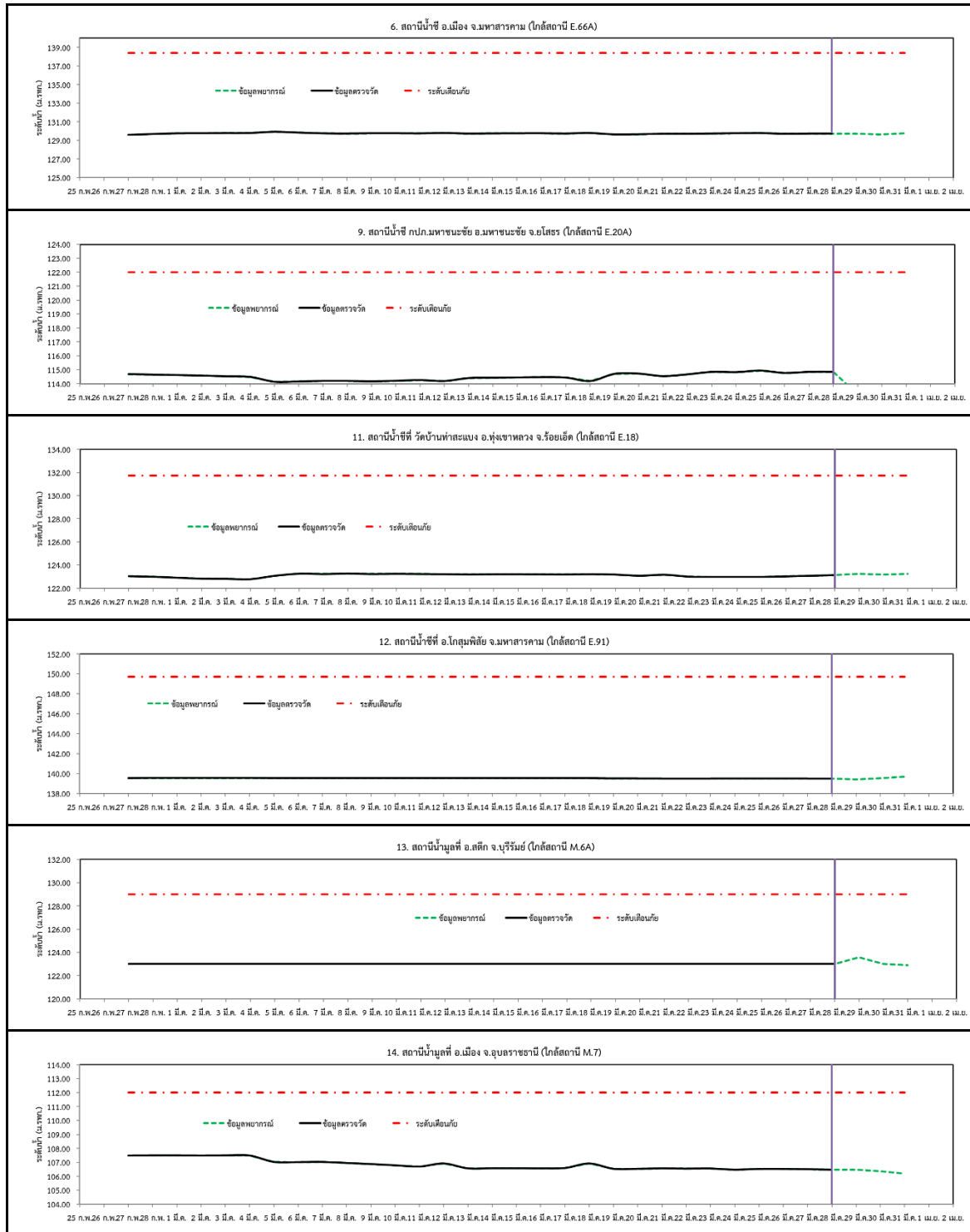

รูปที่ 3 กราฟระดับน้ำย้อนหลัง 30 วัน และค่าพยากรณ์



4. สรุปสถานการณ์ ระดับน้ำอยู่ในเกณฑ์ปกติ