

# รายงานสถานการณ์น้ำลุ่มน้ำบางปะกง-ปราจีนบุรี

## วันที่ 30 เมษายน 2562

### 1) สภาพภูมิอากาศ (ที่มา : กรมอุตุนิยมวิทยา)

#### ลักษณะอากาศทั่วไป

พยากรณ์อากาศ 24 ชั่วโมงข้างหน้า ประเทศไทยตอนบนมีอากาศร้อนถึงร้อนจัด กับมีฝนฟ้าคะนอง และลมกระโชกแรงบางพื้นที่ ในภาคเหนือตอนล่าง ภาคตะวันออกเฉียงเหนือ ภาคกลาง และภาคตะวันออก สำหรับภาคใต้จะมีฝนฟ้าคะนองเพิ่มขึ้นและมีฝนตกหนักบางแห่งในระยะนี้

ลักษณะสำคัญทางอุตุนิยมวิทยา ความกดอากาศต่ำเนื่องจากความร้อนปกคลุมประเทศไทยตอนบน ประกอบกับมีลมใต้และลมตะวันออกเฉียงใต้พัดปกคลุมภาคเหนือตอนล่าง ภาคตะวันออกเฉียงเหนือ ภาคตะวันออก ภาคกลาง และภาคใต้ ทำให้บริเวณดังกล่าวมีฝนฟ้าคะนองและลมกระโชกแรงในระยะนี้

อนึ่ง เมื่อเวลา 01.00 น. พายุไซโคลน “ฟานี” (FANI) มีศูนย์กลางอยู่บริเวณอ่าวเบงกอลตอนล่าง มีแนวโน้มเคลื่อนตัวทางทิศเหนือค่อนตะวันตกเล็กน้อย เข้าใกล้ประเทศอินเดีย โดยพายุนี้ไม่มีผลกระทบต่อประเทศไทย

#### สภาพอากาศภาคตะวันออก

อากาศร้อนและร้อนจัดบางพื้นที่ โดยมีฝนฟ้าคะนอง ร้อยละ 20 ของพื้นที่ กับมีลมกระโชกแรง ส่วนมากบริเวณจังหวัดฉะเชิงเทรา ปราจีนบุรี สระแก้ว ชลบุรี จันทบุรี และตราด อุณหภูมิต่ำสุด 25-28 องศาเซลเซียส อุณหภูมิสูงสุด 34-40 องศาเซลเซียส ลมตะวันออกเฉียงใต้ ความเร็ว 10-30 กม./ชม. ทะเลมีคลื่นต่ำกว่า 1 เมตร บริเวณที่มีฝนฟ้าคะนองคลื่นสูงประมาณ 1 เมตร

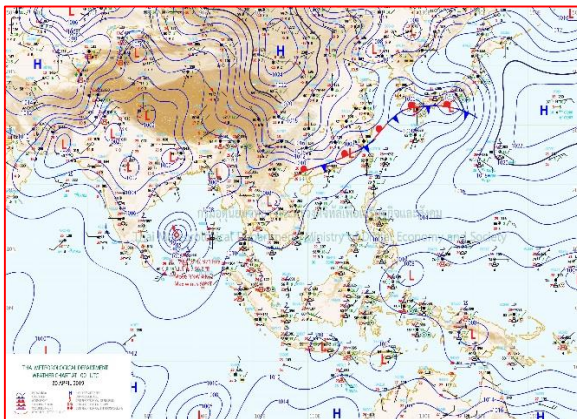

แผนที่อากาศวันที่ 30 เม.ย. 2562 เวลา 07.00 น.

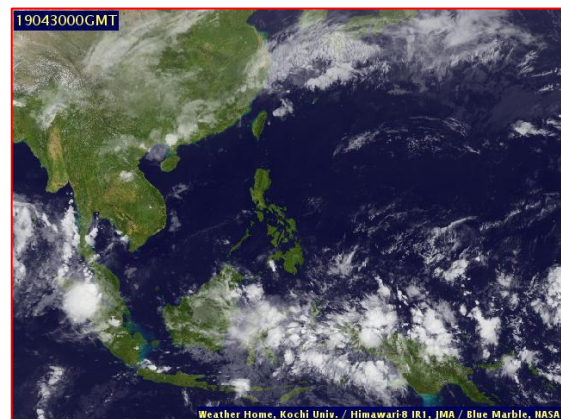

ภาพถ่ายจากดาวเทียมวันที่ 30 เม.ย. 2562 เวลา 07.00 น.

## 2) สถานการณ์ฝน

จากข้อมูลสถานการณ์ฝนในพื้นที่ลุ่มน้ำบางปะกง-ปราจีนบุรี ของวันที่ 30 เมษายน 2562 จากกรมทรัพยากรน้ำ กรมอุตุนิยมวิทยา และสถาบันสารสนเทศทรัพยากรน้ำและการเกษตร (องค์การมหาชน) พบว่ามีฝนตกปานกลาง บริเวณพื้นที่ อ.สนามชัยเขต จ.ฉะเชิงเทรา โดยมีปริมาณฝน 11.3 มม.

ข้อมูลสถานการณ์ฝนในพื้นที่ลุ่มน้ำบางปะกง-ปราจีนบุรี ณ วันที่ 30 เมษายน 2562  
(ข้อมูลจากกรมอุตุนิยมวิทยา เวลา 07.00 น.)

| ลำดับ | พื้นที่                   | ปริมาณฝน (มม.) |
|-------|---------------------------|----------------|
| 1     | อ.สนามชัยเขต จ.ฉะเชิงเทรา | 11.3           |

หมายเหตุ“ฝน” คือ ฝนวัดปริมาณไม่ได้ (ต่ำกว่า 0.1 มิลลิเมตร), “\*” คือ ไม่ได้รับข้อมูล

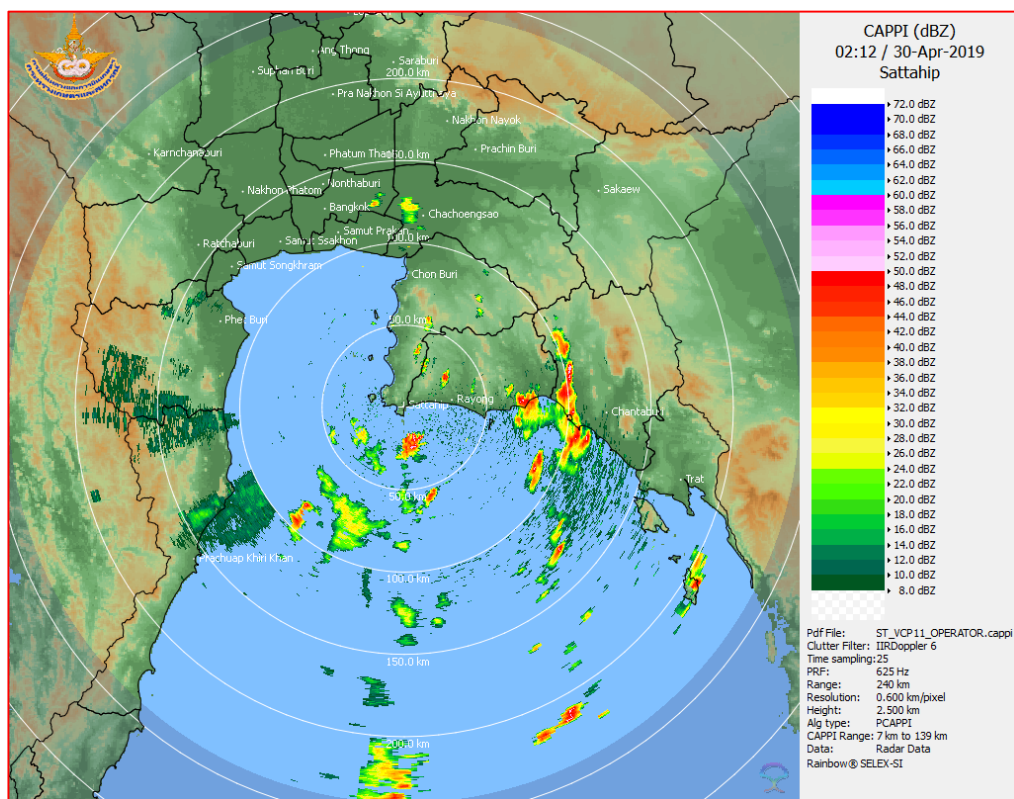

ภาพเรดาร์ตรวจอากาศ “สถานีสัตหีบ”  
ณ วันที่ 30 เมษายน 2562 เวลา 09.12 น.  
(ที่มา : กรมอุตุนิยมวิทยา)

สถานการณ์น้ำฝน

|   |   |
|---|---|
| <p>WRF-ROMS (ThaiGeo), 24-Hour Precipitation, Thailand Model (3x3 km)<br/>29-Apr-2019 19:00 to 30-Apr-2019 19:00 (Bangkok Time)</p> <p>Created by HMI initial date 29-Apr-2019 19:00 (Bangkok Time)</p>       | <p>WRF-ROMS (ThaiGeo), 24-Hour Precipitation, Thailand Model (3x3 km)<br/>30-Apr-2019 19:00 to 01-May-2019 19:00 (Bangkok Time)</p> <p>Created by HMI initial date 29-Apr-2019 19:00 (Bangkok Time)</p>       |
| <p>แผนที่การคาดการณ์น้ำฝนวันที่ 30 เม.ย. 62</p>   | <p>แผนที่การคาดการณ์น้ำฝนวันที่ 1 พ.ค. 62</p>   |
| <p>WRF-ROMS (ThaiGeo), 24-Hour Precipitation, Thailand Model (3x3 km)<br/>01-May-2019 19:00 to 02-May-2019 19:00 (Bangkok Time)</p> <p>Created by HMI initial date 29-Apr-2019 19:00 (Bangkok Time)</p>       | <p>WRF-ROMS (ThaiGeo), 24-Hour Precipitation, Southeast Asia Model (9x9 km)<br/>02-May-2019 19:00 to 03-May-2019 19:00 (Bangkok Time)</p> <p>Created by HMI initial date 29-Apr-2019 19:00 (Bangkok Time)</p> |
| <p>แผนที่การคาดการณ์น้ำฝนวันที่ 2 พ.ค. 62</p>   | <p>แผนที่การคาดการณ์น้ำฝนวันที่ 3 พ.ค. 62</p>   |
| <p>WRF-ROMS (ThaiGeo), 24-Hour Precipitation, Southeast Asia Model (9x9 km)<br/>03-May-2019 19:00 to 04-May-2019 19:00 (Bangkok Time)</p> <p>Created by HMI initial date 29-Apr-2019 19:00 (Bangkok Time)</p> | <p>WRF-ROMS (ThaiGeo), 24-Hour Precipitation, Southeast Asia Model (9x9 km)<br/>04-May-2019 19:00 to 05-May-2019 19:00 (Bangkok Time)</p> <p>Created by HMI initial date 29-Apr-2019 19:00 (Bangkok Time)</p> |
| <p>แผนที่การคาดการณ์น้ำฝนวันที่ 4 พ.ค. 62</p>   | <p>แผนที่การคาดการณ์น้ำฝนวันที่ 5 พ.ค. 62</p>   |
| <p>ที่มา : <a href="http://www.thaiwater.net">www.thaiwater.net</a></p> <p>ผลการคาดการณ์ปริมาณฝนล่วงหน้า</p>  |   |

3) ข้อมูลปริมาณน้ำในลำน้ำ

สถานการณ์น้ำท่า (26 - 30 เม.ย. 2562 ที่มา : กรมชลประทาน เวลา 06.00 น.)

| สถานี   | อำเภอ           | จังหวัด    | ลุ่มน้ำ    | ระดับตลิ่ง<br>(ม.)             | ศุกร์       | เสาร์       | อาทิตย์     | จันทร์      | อังคาร      | แนว<br>โน้ม<br>(เพิ่ม/<br>ลด) |
|---------|-----------------|------------|------------|--------------------------------|-------------|-------------|-------------|-------------|-------------|-------------------------------|
|         |                 |            |            | ความจุ<br>ลำน้ำ<br>(ลบ.ม./วิ.) | 26<br>เม.ย. | 27<br>เม.ย. | 28<br>เม.ย. | 29<br>เม.ย. | 30<br>เม.ย. |                               |
| Kgt.19A | เกาะ<br>จันทร์  | ชลบุรี     | บางปะกง    | 4.8                            | 1.66        | 1.67        | 1.97        | 1.93        | 1.96        | เพิ่มขึ้น                     |
|         |                 |            |            | *                              | 1.30        | 1.35        | 5.40        | 4.60        | 5.20        |                               |
| Kgt.30  | เทศบาล<br>เมือง | ฉะเชิงเทรา | บางปะกง    | 1.70                           | -0.14       | -0.06       | 0.17        | 0.56        | 0.78        | เพิ่มขึ้น                     |
|         |                 |            |            | น้ำหนุ่น                       | *           | *           | *           | *           | *           |                               |
| Ny.1B   | เมือง           | นครนายก    | บางปะกง    | 8.81                           | 4.43        | 4.49        | 4.58        | 4.66        | 4.55        | ลดลง                          |
|         |                 |            |            | 206                            | 18.90       | 20.70       | 23.40       | 25.80       | 22.50       |                               |
| Ny.3    | บ้านนา          | นครนายก    | บางปะกง    | 6.26                           | 3.11        | 3.10        | 3.09        | 3.08        | 3.06        | ลดลง                          |
|         |                 |            |            | 67.20                          | *           | *           | *           | *           | *           |                               |
| Ny.4    | เมือง           | ปราจีนบุรี | บางปะกง    | 3.34                           | 0.20        | 0.20        | 0.20        | 0.20        | 0.20        | ทรงตัว                        |
|         |                 |            |            | 185                            | *           | *           | *           | *           | *           |                               |
| Ny.7    | เมือง           | นครนายก    | บางปะกง    | 6.56                           | 4.10        | 4.30        | 4.47        | 4.61        | 4.40        | ลดลง                          |
|         |                 |            |            | *                              | *           | *           | *           | *           | *           |                               |
| Kgt.1   | เมือง           | ปราจีนบุรี | ปราจีนบุรี | 4.13                           | 0.46        | 0.32        | 0.20        | 0.04        | -0.07       | ลดลง                          |
|         |                 |            |            | 774.00                         | *           | *           | *           | *           | *           |                               |
| Kgt.3   | กบินทร์<br>บุรี | ปราจีนบุรี | ปราจีนบุรี | 10.20                          | 0.78        | 0.79        | 0.79        | 0.78        | 0.76        | ลดลง                          |
|         |                 |            |            | 648.00                         | 14.60       | 14.80       | 14.80       | 14.60       | 14.20       |                               |
| Kgt.6   | ศรีมหา<br>โพธิ์ | ปราจีนบุรี | ปราจีนบุรี | 7.10                           | 0.71        | 0.56        | 0.42        | 0.27        | 0.16        | ลดลง                          |
|         |                 |            |            | -                              | *           | *           | *           | *           | *           |                               |
| Kgt.9   | เขา<br>ฉกรรจ์   | สระแก้ว    | ปราจีนบุรี | 10.00                          | 3.73        | 3.73        | 3.70        | 3.62        | 3.72        | เพิ่มขึ้น                     |
|         |                 |            |            | 444.00                         | *           | *           | *           | *           | *           |                               |
| Kgt.10  | เมือง           | สระแก้ว    | ปราจีนบุรี | 11.00                          | 5.66        | 5.66        | 5.65        | 5.63        | 5.59        | ลดลง                          |
|         |                 |            |            | 300.00                         | *           | *           | *           | *           | *           |                               |
| Kgt.13A | กบินทร์<br>บุรี | ปราจีนบุรี | ปราจีนบุรี | 16.17                          | 6.39        | 6.41        | 6.43        | 6.42        | 6.39        | ลดลง                          |
|         |                 |            |            | 417.20                         | *           | *           | *           | *           | *           |                               |
| Kgt.14  | นาดี            | ปราจีนบุรี | ปราจีนบุรี | 7.06                           | 0.64        | 0.63        | 0.63        | 0.62        | 0.61        | ลดลง                          |
|         |                 |            |            | 313.00                         | *           | *           | *           | *           | *           |                               |

หมายเหตุ\* ไม่ได้รับข้อมูล



ปริมาณน้ำในลำน้ำในพื้นที่ลุ่มน้ำบางปะกง-ปราจีนบุรี วันที่ 30 เมษายน 2562



สถานีเชิงสะพานฉะเชิงเทรา ต.หน้าเมือง อ.เมือง จ.ฉะเชิงเทรา  
(ลุ่มน้ำบางปะกง – แม่น้ำบางปะกง)

4) สรุป

- สถานการณ์น้ำในลุ่มน้ำบางปะกง อยู่ในภาวะปกติ (ระดับน้ำต่ำกว่าระดับตลิ่งต่ำสุด) และระดับน้ำในลำน้ำส่วนใหญ่มีแนวโน้มลดลง
- สถานการณ์น้ำในลุ่มน้ำปราจีนบุรี อยู่ในภาวะปกติ (ระดับน้ำต่ำกว่าระดับตลิ่งต่ำสุด) และระดับน้ำในลำน้ำส่วนใหญ่มีแนวโน้มลดลง