

แผนปฏิบัติการ บรรเทาภาวะน้ำท่วม

1 พฤษภาคม - 31 ตุลาคม 2563
ตามปฏิทินการบริหารจัดการทรัพยากรน้ำ



ในพื้นที่จังหวัดนครพนม บึงกาฬ เลย สกลนคร
หนองคาย หนองบัวลำภู และอุดรธานี



จัดทำโดย ศูนย์อำนวยความสะดวกติดตามและแก้ไขปัญหาภาวะน้ำแล้งและภาวะน้ำท่วม
ศูนย์ป้องกันวิกฤติน้ำ และสำนักงานทรัพยากรน้ำภาค 3
ปี 2563-2564

แผนปฏิบัติการบรรเทาภาวะน้ำท่วมในพื้นที่จังหวัดนครพนม บึงกาฬ เลย สกลนคร

หนองคาย หนองบัวลำภู และอุดรธานี

ตามปฏิทินการบริหารจัดการทรัพยากรน้ำ ของสำนักงานทรัพยากรน้ำแห่งชาติ

เนื้อหา	หน้า
แผนปฏิบัติการบรรเทาภาวะน้ำท่วมในพื้นที่จังหวัดนครพนม บึงกาฬ เลย สกลนคร หนองคาย หนองบัวลำภู และอุดรธานี	1
ข้อมูลเชิงพื้นที่:	
1. พื้นที่รับผิดชอบของสำนักงานทรัพยากรน้ำภาค 3	1
2. พื้นที่เสี่ยงน้ำท่วมและเสี่ยงน้ำหลาก-ดินโคลนถล่ม	1
2.1 พื้นที่เสี่ยงน้ำท่วมและเสี่ยงน้ำหลาก-ดินโคลนถล่ม (ม.ย. - ส.ค.)	1
2.2 พื้นที่เสี่ยงน้ำท่วมและเสี่ยงน้ำหลาก-ดินโคลนถล่ม (ก.ย. - ธ.ค.)	3
ข้อมูลความพร้อมด้านอุปกรณ์/เครื่องมือ/อาคารชลศาสตร์ :	5
3. ความพร้อมด้านสถานีตรวจวัดสถานการณ์น้ำ	5
3.1 ระบบปฏิบัติการเฝ้าระวังและเตือนภัยล่วงหน้าน้ำหลาก-ดินถล่ม (Early Warning System)	5
3.2 ระบบตรวจวัดสถานการณ์น้ำทางไกลอัตโนมัติ (โทรมาตร)	5
4. ความพร้อมด้านอุปกรณ์และเครื่องมือ	5
4.1 เครื่องสูบน้ำ	5
4.2 รถบรรทุกน้ำ	5
5. ความพร้อมด้านความมั่นคงของอ่างเก็บน้ำและฝาย	5
5.1 อ่างเก็บน้ำ	5
5.2 ฝาย	5
6. ข้อมูลแหล่งน้ำธรรมชาติในพื้นที่สำนักงานทรัพยากรน้ำภาค 3 (อุดรธานี)	5
ข้อมูลความพร้อมด้านบุคลากร :	7
7. เจ้าหน้าที่ด้านเฝ้าระวังสถานการณ์ด้านภาวะน้ำท่วมและภาวะน้ำแล้ง	7
8. เจ้าหน้าที่ด้านการปฏิบัติงานเชิงพื้นที่รายจังหวัด	7
9. รายชื่อผู้รู้ประจำสถานีเตือนภัยล่วงหน้าน้ำหลาก-ดินถล่มในพื้นที่	9
แผนปฏิบัติการบรรเทาภาวะน้ำท่วม :	10
10. แผนปฏิบัติการเพื่อรับสถานการณ์น้ำท่วมหลากดินโคลนถล่ม ประจำเดือนมิถุนายน - ธันวาคม 2563	10

เนื้อหา

หน้า

- ภาคผนวก 1 พื้นที่เสี่ยงน้ำท่วม และน้ำท่วมหลากเดือนมิถุนายน - สิงหาคม
สำหรับพื้นที่นอกเขตชลประทานในขอบเขตสำนักงานทรัพยากรน้ำภาค 3
- ภาคผนวก 2 พื้นที่เสี่ยงน้ำท่วม และน้ำท่วมหลากเดือนกันยายน - ธันวาคม
สำหรับพื้นที่นอกเขตชลประทานในขอบเขตสำนักงานทรัพยากรน้ำภาค 3
- ภาคผนวก 3 การตรวจสอบความพร้อมด้านสถานีตรวจวัดสถานการณ์น้ำ
(สถานี Early Warning โทรมมาตร กล้อง CCTV และสถานีอุตุ-อุทกวิทยา)
- ภาคผนวก 4 การตรวจสอบความพร้อมด้านความมั่นคงของอ่างเก็บน้ำและฝาย
- ภาคผนวก 5 ข้อมูลแหล่งน้ำธรรมชาติในพื้นที่สำนักงานทรัพยากรน้ำภาค 3 (อุตรธานี)

แผนปฏิบัติการบรรเทาภาวะน้ำท่วมในพื้นที่จังหวัดนครพนม บึงกาฬ เลย สกลนคร หนองคาย หนองบัวลำภู และอุดรธานี

ข้อมูลเชิงพื้นที่ :

1. พื้นที่รับผิดชอบของสำนักงานทรัพยากรน้ำภาค 3

สำนักงานทรัพยากรน้ำภาค 3 มีพื้นที่รับผิดชอบ 7 จังหวัด ประกอบด้วย นครพนม บึงกาฬ เลย สกลนคร หนองคาย หนองบัวลำภู และอุดรธานี รายละเอียดแสดงดังรูปที่ 1

2. พื้นที่เสี่ยงน้ำท่วมและเสี่ยงน้ำหลาก-ดินโคลนถล่ม

2.1 พื้นที่เสี่ยงน้ำท่วมและเสี่ยงน้ำหลาก-ดินโคลนถล่ม (ม.ย. - ส.ค.) ระดับเสี่ยงภัยปานกลาง และเสี่ยงภัยสูงในพื้นที่นอกเขตชลประทานในขอบเขตสำนักงานทรัพยากรน้ำภาค 3 ประกอบด้วย

1) จังหวัดนครพนม จำนวน 6 อำเภอ ประกอบด้วย ท่าอุเทน ธาตุพนม นาแก นาทม นาหว้า ปลาปาก โพนสวรรค์ ศรีสงคราม

2) จังหวัดบึงกาฬ จำนวน 3 อำเภอ ประกอบด้วย เซกา โซ่พิสัย พรเจริญ

3) จังหวัดเลย จำนวน 2 อำเภอ ประกอบด้วย ด่านซ้าย ภูหลวง

4) จังหวัดสกลนคร จำนวน 12 อำเภอ ประกอบด้วย กุสุมาลย์ คำตาก้า โคกศรีสุพรรณ เจริญศิลป์ บ้านม่วง พรรณานิคม โพนนาแก้ว เมืองสกลนคร วานรนิวาสสว่างแดนดิน ส่องดาว อากาศอำนวย

5) จังหวัดหนองคาย จำนวน 7 อำเภอ ประกอบด้วย ท่าบ่อ โพธิ์ตาก โพนพิสัย เมืองหนองคาย รัตนวาปี ศรีเชียงใหม่ สระใคร

6) จังหวัดหนองบัวลำภู จำนวน 5 อำเภอ ประกอบด้วย นากลาง นาวัง โนนสัง เมืองหนองบัวลำภู สุวรรณคูหา

7) จังหวัดอุดรธานี จำนวน 7 อำเภอ ประกอบด้วย ทุ่งฝน น้ำโสม เพ็ญ บ้านดุง บ้านฝ้อ พิบูลย์รักษ์ สร้างคอม

รายละเอียดแสดงดังรูปที่ 2 และสรุปรายละเอียดระดับตำบลแสดงในภาคผนวก 1

แผนปฏิบัติการบรรเทาภาวะน้ำท่วมในพื้นที่จังหวัดนครพนม บึงกาฬ เลย สกลนคร หนองคาย หนองบัวลำภู และ อุดรธานี



รูปที่ 1 ขอบเขตพื้นที่ความรับผิดชอบของสำนักงานทรัพยากรน้ำภาค 3

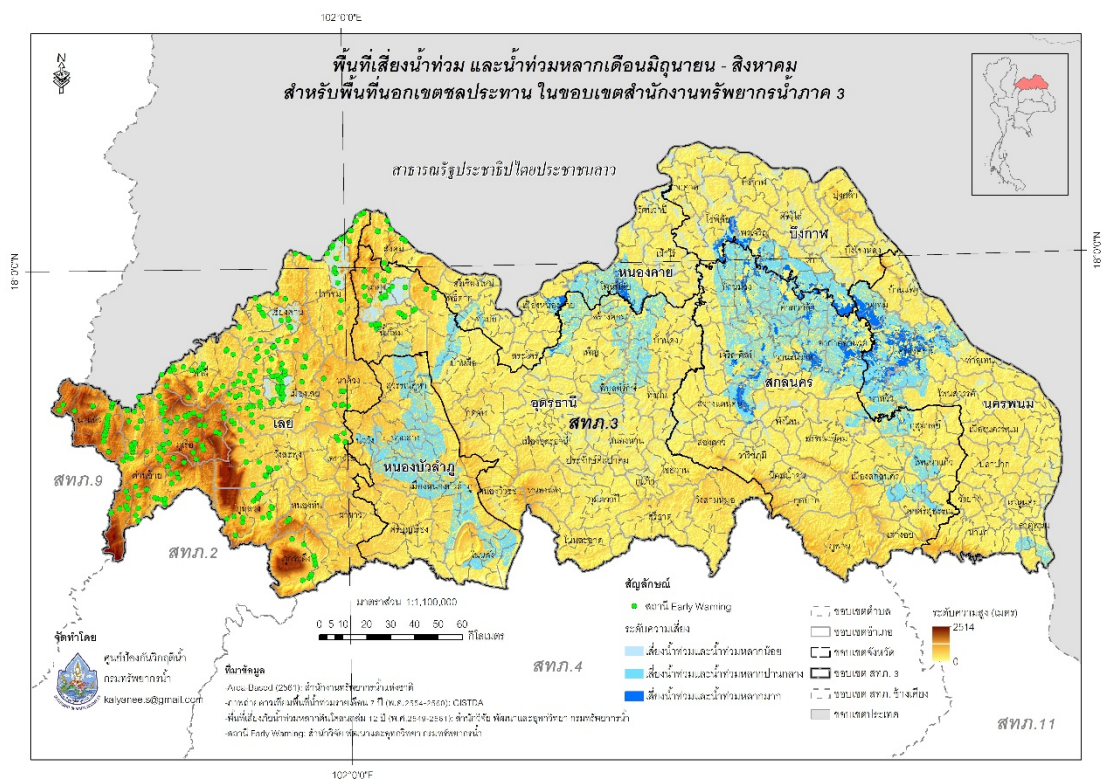

รูปที่ 2 พื้นที่เสี่ยงน้ำท่วมและน้ำท่วมหลากดินถล่มเดือนมิถุนายน - สิงหาคม สำหรับพื้นที่นอกเขตชลประทานในขอบเขตสำนักงานทรัพยากรน้ำภาค 3

2.2 พื้นที่เสี่ยงน้ำท่วมและเสี่ยงน้ำหลาก-ดินโคลนถล่ม (ก.ย. - จ.ค.) ระดับเสี่ยงภัย ปานกลางและเสี่ยงภัยสูงในพื้นที่นอกเขตชลประทานในขอบเขตสำนักงานทรัพยากรน้ำภาค 3 ประกอบด้วย

1) จังหวัดนครพนม จำนวน 7 อำเภอ ประกอบด้วย ท่าอุเทน ธาตุพนม นาทม นาหว้า ปลาปาก โพนสวรรค์ ศรีสงคราม

2) จังหวัดบึงกาฬ จำนวน 3 อำเภอ ประกอบด้วย เซกา โซ่พิสัย พรเจริญ

3) จังหวัดเลย จำนวน 2 อำเภอ ประกอบด้วย ต่านซ้าย ภูหลวง

4) จังหวัดสกลนคร จำนวน 11 อำเภอ ประกอบด้วย กุสุมาลย์ คำตากล้า โคกศรีสุพรรณ เจริญศิลป์ บ้านม่วง พรรณานิคม โพนนาแก้ว วานรนิวาสสว่างแดนดิน ส่องดาว อากาศอำนวย

5) จังหวัดหนองคาย จำนวน 7 อำเภอ ประกอบด้วย ท่าบ่อ โพนทราย สระใคร โพนพิสัย เมืองหนองคาย

6) จังหวัดหนองบัวลำภู จำนวน 5 อำเภอ ประกอบด้วย นากลาง นาหว้า โนนสัง เมืองหนองบัวลำภู สุวรรณคูหา

7) จังหวัดอุดรธานี จำนวน 7 อำเภอ ประกอบด้วย ทุ่งฝน น้ำโสม บ้านดุง บ้านฝื่อ พิบูลย์รักษ์ เทีญ สร้างคอม

รายละเอียดแสดงดังรูปที่ 3 และสรุปรายละเอียดระดับตำบลแสดงในภาคผนวก 2

แผนปฏิบัติการบรรเทาภาวะน้ำท่วมในพื้นที่จังหวัดนครพนม บึงกาฬ เลย สกลนคร หนองคาย หนองบัวลำภู และอุดรธานี

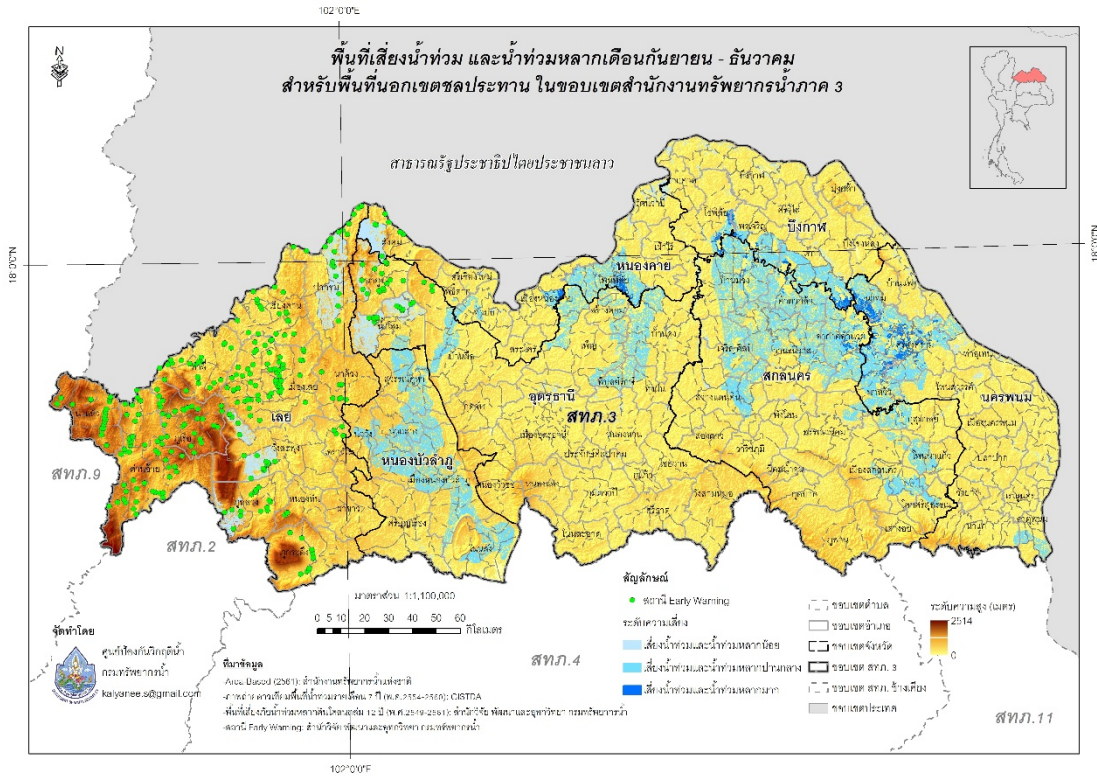

รูปที่ 3 แผนที่แสดงพื้นที่เสี่ยงน้ำท่วมและน้ำท่วมหลากดินถล่มเดือนกันยายน - ธันวาคม สำหรับพื้นที่นอกเขตชลประทานในขอบเขตสำนักงานทรัพยากรน้ำภาค 3

ข้อมูลความพร้อมด้านอุปกรณ์/เครื่องมือ/อาคารชลศาสตร์ :

3. ความพร้อมด้านสถานีตรวจวัดสถานการณ์น้ำ จำนวน 159 สถานี ประกอบด้วย

3.1 ระบบปฏิบัติการเฝ้าระวังและเตือนภัยล่วงหน้า น้ำหลาก-ดินถล่ม (Early Warning System) จำนวน 95 สถานี (<http://ews.dwr.go.th/ews/>)

3.2 ระบบตรวจวัดสถานการณ์น้ำทางไกลอัตโนมัติ (โทรมาตร) จำนวน 7 สถานี ระบบกล้อง CCTV จำนวน 7 สถานี และสถานีอุตุ-อุทกวิทยา จำนวน 50 สถานี (รายละเอียดแสดงดังรูปที่ 4 และรายละเอียดของสถานีตรวจวัดสภาพน้ำทางไกลอัตโนมัติ ระบบกล้อง CCTV และสถานีอุตุ-อุทกวิทยาในภาคผนวก 3 และสามารถดูรายละเอียดได้ที่เว็บไซต์ <http://mekhala.dwr.go.th/>)

4. ความพร้อมด้านอุปกรณ์และเครื่องมือ

4.1 เครื่องสูบน้ำ จำนวน 26 เครื่อง ใช้งานได้ 18 เครื่อง

- เครื่องสูบน้ำขนาด 8 นิ้ว จำนวน 2 เครื่อง (ใช้งานได้ 2 เครื่อง)
- เครื่องสูบน้ำขนาด 10 นิ้ว จำนวน 9 เครื่อง (ใช้งานได้ 7 เครื่อง)
- เครื่องสูบน้ำขนาด 12 นิ้ว จำนวน 14 เครื่อง (ใช้งานได้ 8 เครื่อง)
- เครื่องสูบน้ำขนาด 26 นิ้ว จำนวน 1 เครื่อง (ใช้งานได้ 1 เครื่อง)

4.2 รถบรรทุกน้ำ จำนวน 4 คัน ใช้งานได้ 4 คัน

- รถยนต์บรรทุก 6 ล้อ จำนวน 1 คัน (ใช้งานได้ 1 คัน)
- รถยนต์บรรทุกน้ำ จำนวน 2 คัน (ใช้งานได้ 2 คัน)
- รถยนต์บรรทุก 6 ล้อ พร้อมเครน จำนวน 1 คัน (ใช้งานได้ 1 คัน)

5. ความพร้อมด้านความมั่นคงของอ่างเก็บน้ำและฝาย จำนวน 213 แห่ง มีรายละเอียดดังนี้

5.1 อ่างเก็บน้ำ จำนวน 78 แห่ง (ใช้งานได้ 74 แห่ง)

5.2 ฝาย จำนวน 135 แห่ง (ใช้งานได้ 106 แห่ง)

รายละเอียดของความพร้อมด้านความมั่นคงของอ่างเก็บน้ำและฝายแสดงดังรูปที่ 5 และรายละเอียดของความพร้อมด้านความมั่นคงของอ่างเก็บน้ำและฝายในภาคผนวก 4

6. ข้อมูลแหล่งน้ำธรรมชาติในพื้นที่สำนักงานทรัพยากรน้ำภาค 3 (อุดรธานี) จำนวน 93 แห่ง รายละเอียดในภาคผนวก 5

แผนปฏิบัติการบรรเทาภาวะน้ำท่วมในพื้นที่จังหวัดนครพนม บึงกาฬ เลย สกลนคร หนองคาย หนองบัวลำภู และอุดรธานี



รูปที่ 4 ตำแหน่งสถานีตรวจวัดสภาพน้ำทางไกลอัตโนมัติ CCTV EWS และสถานีอุตุ-อุทกวิทยา ในเขตพื้นที่ความรับผิดชอบของสำนักงานทรัพยากรน้ำภาค 3



รูปที่ 5 ตำแหน่งโครงการพัฒนาแหล่งน้ำประเภทอ่างเก็บน้ำและฝายน้ำล้น ในเขตพื้นที่ความรับผิดชอบของสำนักงานทรัพยากรน้ำภาค 3

ข้อมูลความพร้อมด้านบุคลากร :

7. เจ้าหน้าที่ด้านเฝ้าระวังสถานการณ์ด้านภาวะน้ำท่วมและภาวะน้ำแล้ง จำนวน 17 ราย

ลำดับ	ชื่อ-นามสกุล	สถานที่	เบอร์โทรศัพท์
1	นายวิเชียร ทองเกษ	หนองคาย	091-0488091
2	นายอำนาจ พรหมรส	หนองคาย	080-400-3004
3	ว่าที่ พต.คมกฤษ อินันชัย	หนองคาย	089-5552073
4	นายปริญญา ดำรงชาติ	หนองคาย	083-3614962
5	นายสังเวียน อังคุนันท์	หนองคาย	084-7434992
6	นายบุญธรรม วันนาพ้อ	อุดรธานี	089-2002917
7	นายสมชาย จันทร์พรม	อุดรธานี	086-8639984
8	นายโชคชัย สาระภูมิ	อุดรธานี	091-0606532
9	นายจักรภัทร โคตรตาแสง	อุดรธานี	090-9431508
10	นางสาวเพ็ญแข เทพิน	อุดรธานี	087-8676037
11	นายทองปักษ์ หม่องคำหมื่น	เลย (เชียงคาน)	089-2004337
12	นางจันทนา เลขะวัฒนา	เลย (เชียงคาน)	084-7292389
13	นายพิมวดี เลี่ยมสกุล	เลย (เชียงคาน)	083-3323376
14	นายจันท์ สารีสิงห์	เลย (เชียงคาน)	082-1263877
15	นายนพศุล สุนทรสารทูล	เลย (เชียงคาน)	085-7448337
16	นายสุทธิชาติ สามะยศ	เลย (เชียงคาน)	081-8880422
17	นายกมล อาศัย	เลย (เชียงคาน)	062-1230122

8. เจ้าหน้าที่ด้านการปฏิบัติงานเชิงพื้นที่รายจังหวัด จำนวน 65 ราย

ลำดับ	ชื่อ-นามสกุล	สถานที่	เบอร์โทรศัพท์
1	นายสมหวัง วงศ์ธรรม	อุดรธานี	089-8223928
2	นายสมศักดิ์ ทองเทพ	อุดรธานี	086-8620470
3	นายโชคชัย สาระภูมิ	อุดรธานี	091-0606532
4	นายสสิธรรม พิศนอก	อุดรธานี	086-2422950
5	นายจำเนียร พวงกันยา	อุดรธานี	083-3275359
6	นายเตรียม ดรฤทธิ	อุดรธานี	081-8877280
7	นายวรรณชัย ภิรมย์บุปผา	อุดรธานี	082-1063992
8	นายผดุงศักดิ์ อุดราชา	อุดรธานี	081-0529967

แผนปฏิบัติการบรรเทาภาวะน้ำท่วมในพื้นที่จังหวัดนครพนม บึงกาฬ เลย สกลนคร หนองคาย หนองบัวลำภู และ
อุดรธานี

ลำดับ	ชื่อ-นามสกุล	สถานที่	เบอร์โทรศัพท์
9	นายกิตติศักดิ์ โลนิกิจ	อุดรธานี	086-7141606
10	นายสุริน บงแก้ว	หนองบัวลำภู	089-2012892
11	นายสาโรช ถานทองดี	หนองบัวลำภู	081-5440807
12	นายไพฑูลย์ สุภาไสย	หนองบัวลำภู	083-3527667
13	นายวชิราภรณ์ อินดา	หนองบัวลำภู	088-3401691
14	นายธีระศักดิ์ กล่อมสาร	หนองบัวลำภู	089-7129210
15	นายบุญศรี สุวรรณภูมิ	หนองบัวลำภู	085-6449563
16	นายสว่าง ศิริมา	หนองบัวลำภู	089-5767019
17	นายวีระพันธ์ ระนาท	เลย	081-7999957
18	นายชัยณรงค์ เพ็ญระย้า	เลย	081-9545495
19	นายบรรจง อภัยแสน	เลย	089-5719586
20	นายเลิศฤทธิ์ เลี่ยมสกุล	เลย	089-2667978
21	นายนพศุล สุนทรสารทูล	เลย	085-7448336
22	นายวิพัต สารีสิงห์	เลย	083-6715729
23	นายจักรพันธ์ ขำประไพ	เลย	086-2249027
24	นายจำนง คำสิน	เลย	081-0523378
25	นายอำนาจ จันทร์เหนือ	เลย	085-0027161
26	นายถาวร ดรสีเนตร	เลย	084-9544161
27	นายสุทธิชาติ ลำมะยศ	เลย	081-8880421
28	นายพนธกร ศรีเดช	เลย	089-4948484
29	นายบุญชู เสือคำจันทร์	เลย	-
30	นายวีระพันธ์ ทิพย์สุนา	หนองคาย	081-9577925
31	นายวิระ วิเชียรนิตย์	หนองคาย	089-7124300
32	นายอำนาจ พรมรส	หนองคาย	080-4003004
33	ว่าที่ ร้อยโท คมกริช อินนันทชัย	หนองคาย	089-5552073
34	นายมรุต พุ่มอรุณ	หนองคาย	089-0274618
35	นายปริญญา ดำรงชาติ	หนองคาย	083-3614962
36	นายสมหมาย พันธุ์จิต	หนองคาย	089-4220568
37	นายสมบัติ มินาคูณ	หนองคาย	083-1515994
38	นายดุสิต โคตะนนท์	หนองคาย	086-8638252
39	นายกิตติพงษ์ อ่วมกลาง	หนองคาย	087-4381813

ลำดับ	ชื่อ-นามสกุล	สถานที่	เบอร์โทรศัพท์
40	นายสังเวียน อังคุนันท์	หนองคาย	089-2784229
41	นายนิทรยศ แก้วดี	สกลนคร	089-7116420
42	นายเอกสิทธิ์ เพ็ญพิมพ์	สกลนคร	080-0052315
43	นายมีชัย ทองเจียว	สกลนคร	087-2295107
44	นายสมชาย จันทร์พรหม	สกลนคร	086-8639983
45	นายวีระพันธ์ ทาลุมพุก	สกลนคร	090-2236054
46	นายปราชญ์เทพ พันธุ์เลิศ	สกลนคร	092-6468056
47	นายเทียนชัย ยาวีสี	สกลนคร	085-6151742
48	นายฉลองชัย คำริแวง	สกลนคร	083-0867038
49	นายบุญร่วม วันนาพ้อ	นครพนม	089-2002916
50	นายคงศักดิ์ สุริยะ	นครพนม	081-975677
51	นายมานพ เนื้อแก่น	นครพนม	081-9742548
52	นายจรูญ บุญศิริ	นครพนม	-
53	นายอเนก เกิดศิริ	นครพนม	085-7500779
54	นายประดิษฐ์ ประวันนา	นครพนม	084-9521837
55	นายวัฒนา พลราชม	นครพนม	081-3406164
56	นายทรงฤทธิ์ จิตสว่าง	บึงกาฬ	081-8540637
57	นายสุวิทย์ พิมพ์มหา	บึงกาฬ	081-8717649
58	นายธนาวัฒน์ วรรณมา	บึงกาฬ	081-3104996
59	นายสิทธิ์ หนูไทย	บึงกาฬ	087-2326515
60	นายโสพิศ คำเพชรดี	บึงกาฬ	087-2387959
61	นายรัตไธ แบนลี	บึงกาฬ	081-0764125
62	นายรณรงค์ หาญศึก	บึงกาฬ	-
63	นายพงษ์ชัย กระจ่าง	บึงกาฬ	087-965776
64	นายเจริญ มาศิริ	บึงกาฬ	-
65	นายชมพูเนกซ์ ชมพูคำ	บึงกาฬ	061-0610627

9. รายชื่อผู้รู้ประจำสถานีเตือนภัยล่วงหน้าน้ำหลาก-ดินถล่มในพื้นที่ จำนวน 95 ราย รายละเอียดของรายชื่อและเบอร์โทรศัพท์ผู้รู้ในภาคผนวก 3

แผนปฏิบัติการบรรเทาภาวะน้ำท่วมในพื้นที่จังหวัดนครพนม บึงกาฬ เลย สกลนคร หนองคาย หนองบัวลำภู และ อุดรธานี

แผนปฏิบัติการบรรเทาภาวะน้ำท่วม :

10. แผนปฏิบัติการเพื่อรับสถานการณ์น้ำท่วมหลากดินโคลนถล่มประจำเดือนมิถุนายน - ธันวาคม 2563 มีรายละเอียดดังรูปที่ 6 ประกอบด้วย

จุดที่	ตำบล	อำเภอ	จังหวัด	ขนาดเครื่องสูบน้ำ	จำนวน (เครื่อง)	ผู้รับผิดชอบ	เบอร์โทรศัพท์
1		หนองบัว	อุดรธานี	10	1	นายสุริน บงแก้ว	089-2012892
2	หมากแข้ง	เมือง	อุดรธานี	8	1	นายสมหวัง วงศ์ธรรม	089-8223928
3	หมากแข้ง	เมือง	อุดรธานี	10	1	นายโชคชัย สาระภูมิ	091-0606532
4	บ้านเลื่อม	เมือง	อุดรธานี	10	1	นายสมศักดิ์ ทองเทพ	086-8620470
5	หมากแข้ง	เมือง	อุดรธานี	10	1	นายสสิธรรม พิตนอก	086-2422950
6		เมือง	สกลนคร	10	1	นายเอกสิทธิ์ เพ็ญพิมพ์	080-0052315
7		เมือง	บึงกาฬ	12	2	นายสุวิทย์ พิมพ์มหา	081-8717649

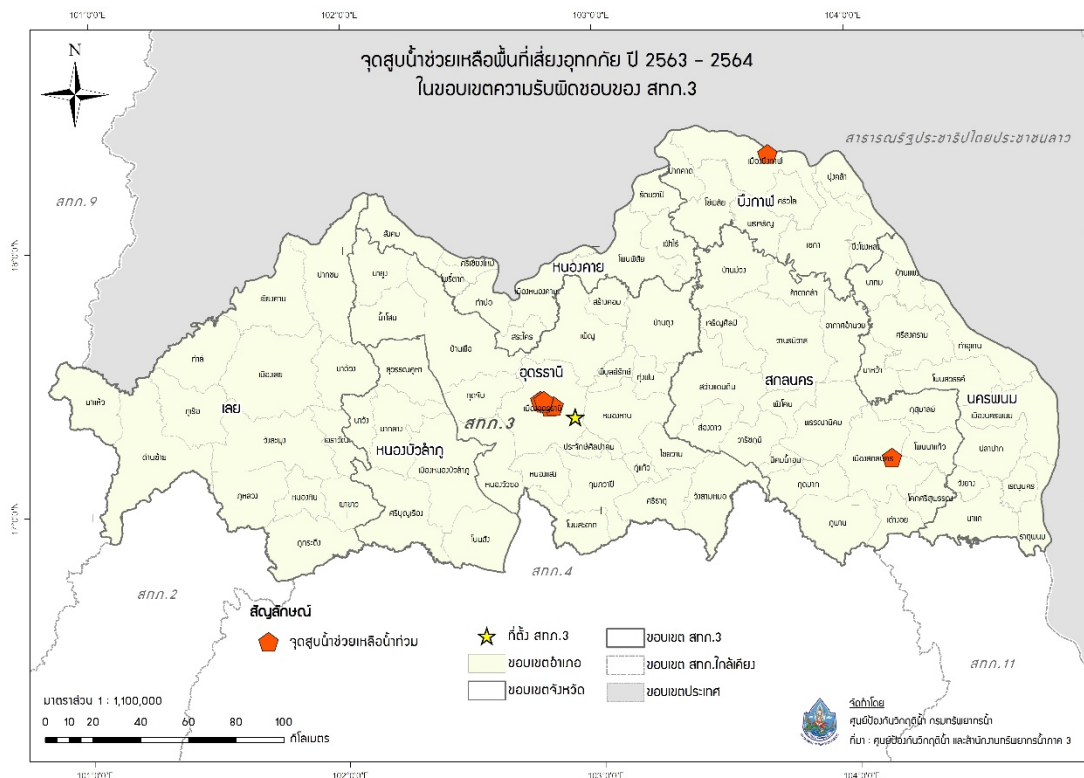

รูปที่ 6 ตำแหน่งจุดติดตั้งเครื่องสูบน้ำ ช่วยเหลือน้ำท่วมช่วงเดือนมิถุนายน - ธันวาคม ในเขตพื้นที่ความรับผิดชอบของสำนักงานทรัพยากรน้ำภาค 3

ภาคผนวก 1

พื้นที่เสี่ยงน้ำท่วม และน้ำท่วมหลากเดือนมิถุนายน – สิงหาคม
สำหรับพื้นที่นอกเขตชลประทาน
ในขอบเขตสำนักงานทรัพยากรน้ำภาค 3

พื้นที่เสี่ยงน้ำท่วมและน้ำท่วมหลากเดือนมิถุนายนถึงสิงหาคมสำหรับพื้นที่นอกเขตชลประทานในขอบเขตสำนักงานทรัพยากรน้ำภาค 3

จังหวัด	อำเภอ	ตำบล	พื้นที่เสี่ยงน้ำท่วมและน้ำท่วมหลาก (ไร่)				
			น้อย	ปานกลาง	มาก	ผลรวมทั้งหมด	
นครพนม	ท่าอุเทน	ไชยบุรี	9,051.75			9,051.75	
		ท่าจำปา	2,447.40			2,447.40	
		ท่าอุเทน	1,696.24			1,696.24	
			พนอม		16,729.82	699.68	17,429.51
			พะทาย	1,646.75			1,646.75
			เวินพระบาท	316.64			316.64
		ธาตุนม	กุดฉิม	2,222.55			2,222.55
			ดอนนางหงส์	1,401.68			1,401.68
			นาถ่อน	4,148.55			4,148.55
			นาหนาด		8,256.49		8,256.49
			น้ำก่ำ		15,073.33		15,073.33
			ฝั่งแดง		3,872.00	38.10	3,910.10
			โพนแพง	364.61			364.61
			แสนพัน	1,328.91			1,328.91
		นาแก	คำพี้	14.06			14.06
			นาแก	23.92			23.92
			บ้านแก้ง	71.59			71.59
			พุ่มแก	24.92	6,431.64		6,456.56
			หนองบ่อ	0.00			0.00
		นาทม	ดอนเตย		19,999.73	19,677.80	39,677.53
			นาทม		29,189.62	14,772.98	43,962.61
			หนองชน	3,131.62			3,131.62
		นาหว้า	ท่าเรือ		12,864.58	438.48	13,303.06
			นาคุณใหญ่		4,855.89	209.65	5,065.54
			นาจั่ว		31,933.28	221.27	32,154.55
			นาหว้า		24,566.89	1,081.94	25,648.83
			บ้านเสียว		20,425.51	3,129.04	23,554.55
			เหล่าพัฒนา		21,253.63	11,063.41	32,317.04
		บ้านแพง	นาเข	2,147.80			2,147.80
			นาจั่ว	220.79			220.79
			บ้านแพง	1,600.92			1,600.92
			ไผ่ล้อม	1,936.10			1,936.10
			โพนทอง	3,135.53			3,135.53
		หนองแวง	3,726.15			3,726.15	
	ปลาปาก	กุดาไก่อ	951.77			951.77	
		โคกสว่าง	531.74	543.68		1,075.42	
		โคกสูง	385.84			385.84	
		นามะเขือ	1,332.32			1,332.32	

ที่มาข้อมูล:

-Area-Based (2561): สทนช.

-ภาพถ่ายดาวเทียมพื้นที่น้ำท่วมรายเดือน 7 ปี (พ.ศ.2554-2560): GISTDA

-พื้นที่เสี่ยงภัยน้ำท่วมหลากดินโคลนถล่ม 12 ปี (พ.ศ.2549-2561) :สวพ. กรมทรัพยากรน้ำ

พื้นที่เสี่ยงน้ำท่วมและน้ำท่วมหลากเดือนมิถุนายนถึงสิงหาคมสำหรับพื้นที่นอกเขตชลประทานในขอบเขตสำนักงานทรัพยากรน้ำภาค 3

จังหวัด	อำเภอ	ตำบล	พื้นที่เสี่ยงน้ำท่วมและน้ำท่วมหลาก (ไร่)			
			น้อย	ปานกลาง	มาก	ผลรวมทั้งหมด
		ปลาปาก	616.18			616.18
		มหาชัย	14.59			14.59
	โพนสวรรค์	นาขมื่น	6,459.22			6,459.22
		นาโน	964.25			964.25
		นาหัวบ่อ	753.84			753.84
		บ้านค้อ	1,013.77	18,421.99	171.63	19,607.39
		โพนจาน	989.17			989.17
		โพนบก	101.15			101.15
		โพนสวรรค์	1,105.24			1,105.24
	เมืองนครพนม	ขามเฒ่า	806.51			806.51
		คำเตย	1,729.29			1,729.29
		ดงขวาง	1,650.68			1,650.68
		บ้านกลาง	3,427.47			3,427.47
		วังตามัว	5.07			5.07
	เรณูนคร	นางาม	349.81			349.81
		โพนทอง	152.85			152.85
		เรณู	7.87			7.87
	ศรีสงคราม	ท่าบ่อสงคราม		17,734.95	24,832.60	42,567.54
		นาคำ	900.61	19,523.72	3,152.94	23,577.28
		นาเดื่อ	568.55	12,452.83	1,537.99	14,559.36
		บ้านข่า		20,834.81	13,234.31	34,069.12
		บ้านเอื้อง		23,462.25	1,332.66	24,794.91
		โพนสว่าง		19,364.40	1,475.52	20,839.92
		ศรีสงคราม		8,264.46	4,584.16	12,848.62
		สามผง		29,324.67	10,605.05	39,929.72
		หาดแพง		19,442.50	4,062.58	23,505.08
บึงกาฬ	เซกา	เซกา		30,621.15	18,458.62	49,079.77
		เซกา	14,197.30			14,197.30
		ท่ากกแดง		29,918.08	3,456.29	33,374.36
		ท่าสะอาด		32,087.45	4,522.57	36,610.02
		น้ำจั้น	6,199.77			6,199.77
		บ้านต้อ	4,489.63			4,489.63
		ป่งไฮ	6,577.26			6,577.26
		โสกก่าม	2,055.06			2,055.06
		หนองทุ่ม		20,343.19	790.29	21,133.48
	โซ่พิสัย	คำแก้ว	2,356.82	8,575.17	9,680.98	20,612.98
		โซ่	5,972.06	6,819.87	5,571.32	18,363.26
		ถ้ำเจริญ	7,975.27			7,975.27

ที่มาข้อมูล:

-Area-Based (2561): สทนช.

-ภาพถ่ายดาวเทียมพื้นที่น้ำท่วมรายเดือน 7 ปี (พ.ศ.2554-2560): GISTDA

-พื้นที่เสี่ยงภัยน้ำท่วมหลากดินโคลนถล่ม 12 ปี (พ.ศ.2549-2561) :สวพ. กรมทรัพยากรน้ำ

พื้นที่เสี่ยงน้ำท่วมและน้ำท่วมหลากเดือนมิถุนายนถึงสิงหาคมสำหรับพื้นที่นอกเขตชลประทานในขอบเขตสำนักงานทรัพยากรน้ำภาค 3

จังหวัด	อำเภอ	ตำบล	พื้นที่เสี่ยงน้ำท่วมและน้ำท่วมหลาก (ไร่)			
			น้อย	ปานกลาง	มาก	ผลรวมทั้งหมด
		บัวตุม	9,228.97			9,228.97
		ศรีชมภู	7,615.19			7,615.19
		หนองพันทา	6,674.54			6,674.54
		เหล่าทอง	5,162.05			5,162.05
	บึงโขงหลง	ดงบัง	3,553.08			3,553.08
		ท่าดอกคำ	2,589.07			2,589.07
		บึงโขงหลง	4,585.57			4,585.57
		โพธิ์หมากแข้ง	4,454.43			4,454.43
	บุ่งคล้า	โคกกวาง	79.37			79.37
		บุ่งคล้า	288.79			288.79
		หนองเติน	545.93			545.93
	ปากคาด	นากั้ง	4,130.21			4,130.21
		นาดง	3,767.91			3,767.91
		โนนศิลา	335.80			335.80
		ปากคาด	1,933.80			1,933.80
		สมสนุก	930.67			930.67
		หนองยอง	3,775.29			3,775.29
	พรเจริญ	ดอนหญ้านาง	321.65	5,624.59	1,283.03	7,229.27
		ป่าแฝก	2,493.71			2,493.71
		พรเจริญ		6,718.64	0.17	6,718.81
		วังชมภู		22,730.17	1,179.68	23,909.85
		ศรีชมภู		13,595.34	1,348.46	14,943.80
		ศรีสำราญ	2,134.39	24.12	69.38	2,227.89
		หนองหัวช้าง	1,892.53	8,347.56	8,385.07	18,625.16
	เมืองบึงกาฬ	ค่านาดี	815.03			815.03
		โคกก่อง	4,381.10			4,381.10
		โคสี	4,397.43			4,397.43
		ชัยพร	2,698.52			2,698.52
		นาสวรรค์	5,261.50			5,261.50
		โนนสมบูรณ์	3,631.11			3,631.11
		โนนสว่าง	3,449.33			3,449.33
		บึงกาฬ	5,973.99			5,973.99
		โป่งเปือย	2,773.67			2,773.67
		วิศิษฐ์	2,735.66			2,735.66
		หนองเล็ง	4,996.33			4,996.33
		หอคำ	5,457.67			5,457.67
	ศรีวิไล	ชุมภูพร	7,400.07			7,400.07
		นาสะแบง	8,091.11			8,091.11

ที่มาข้อมูล:

-Area-Based (2561): สทนช.

-ภาพถ่ายดาวเทียมพื้นที่น้ำท่วมรายเดือน 7 ปี (พ.ศ.2554-2560): GISTDA

-พื้นที่เสี่ยงภัยน้ำท่วมหลากดินโคลนถล่ม 12 ปี (พ.ศ.2549-2561) :สวพ. กรมทรัพยากรน้ำ

พื้นที่เสี่ยงน้ำท่วมและน้ำท่วมหลากเดือนมิถุนายนถึงสิงหาคมสำหรับพื้นที่นอกเขตชลประทานในขอบเขตสำนักงานทรัพยากรน้ำภาค 3

จังหวัด	อำเภอ	ตำบล	พื้นที่เสี่ยงน้ำท่วมและน้ำท่วมหลาก (ไร่)			
			น้อย	ปานกลาง	มาก	ผลรวมทั้งหมด
		นาสิงห์	5,424.43			5,424.43
		นาแสง	6,073.11			6,073.11
		ศรีวิไล	3,612.14			3,612.14
เลย	เชียงคาน	เขาแก้ว	41,168.87			41,168.87
		จอมศรี	1,105.86			1,105.86
		เชียงคาน	193.99			193.99
		ธาตุ	1,661.81			1,661.81
		นาข้าว	1,913.66			1,913.66
	ด่านซ้าย	ด่านซ้าย	28.22			28.22
		นาดี	492.07			492.07
		นาหอ	204.03			204.03
		ปากหมัน	58.56			58.56
		อู่ปุม		62.39		62.39
	ท่าลี่	โคกใหญ่	0.00			0.00
		ท่าลี่	895.57			895.57
		หนองผือ	3,548.28			3,548.28
		อาฮี	1,545.03			1,545.03
	นาด้าง	ท่าสะอาด	197.79			197.79
		นาด้าง	25.36			25.36
	ปากชม	ห้วยพิชัย	59,151.31			59,151.31
	ภูหลวง	แก่งศรีภูมิ	306.75			306.75
		ภูหอ	1,171.89			1,171.89
		เลยวังไสย์		417.16		417.16
		หนองคัน	884.15			884.15
	เมืองเลย	ชัยพฤกษ์	19,767.61			19,767.61
		นาแหม	178.59			178.59
		นาดินดำ	712.71			712.71
		นาโป่ง	711.25			711.25
		นาอ้อ	11,258.42			11,258.42
		นาอาน	632.98			632.98
		เมือง	16,025.65			16,025.65
		ศรีสองรัก	269.75			269.75
	วังสะพุง	โคกขมิ้น	445.00			445.00
		ทรายขาว	1,276.27			1,276.27
		ปากปวน	347.39			347.39
		ผาน้อย	1,948.02			1,948.02
		ผาบึง	789.69			789.69
		วังสะพุง	260.78			260.78

ที่มาข้อมูล:

-Area-Based (2561): สทนช.

-ภาพถ่ายดาวเทียมพื้นที่น้ำท่วมรายเดือน 7 ปี (พ.ศ.2554-2560): GISTDA

-พื้นที่เสี่ยงภัยน้ำท่วมหลากดินโคลนถล่ม 12 ปี (พ.ศ.2549-2561) :สวพ. กรมทรัพยากรน้ำ

พื้นที่เสี่ยงน้ำท่วมและน้ำท่วมหลากเดือนมิถุนายนถึงสิงหาคมสำหรับพื้นที่นอกเขตชลประทานในขอบเขตสำนักงานทรัพยากรน้ำภาค 3

จังหวัด	อำเภอ	ตำบล	พื้นที่เสี่ยงน้ำท่วมและน้ำท่วมหลาก (ไร่)			
			น้อย	ปานกลาง	มาก	ผลรวมทั้งหมด
		ศรีสงคราม	528.66			528.66
		หนองหญ้าปล้อง	748.50			748.50
	หนองหิน	ปวนพุก	726.92			726.92
		หนองหิน	394.83			394.83
	เอราวัณ	ผาอินทร์แปลง	30.78			30.78
		เอราวัณ	148.55			148.55
สกลนคร	กุดบาก	กุดบาก	535.19			535.19
		กุดไผ่	1,636.91			1,636.91
		นาม่อง	1,978.36			1,978.36
	กุสุมาลย์	กุสุมาลย์	1,594.04			1,594.04
		นาเพียง	47.03	18,471.37	380.96	18,899.35
		นาโพธิ์	1,588.68			1,588.68
		โพธิ์ไพศาล	2,218.80			2,218.80
		อุ่มจาน	225.98	23,857.09	449.90	24,532.97
	คำตากล้า	คำตากล้า		32,893.17	2,273.32	35,166.49
		นาแต่		32,245.74	1,636.38	33,882.12
		แพด		37,836.01	2,655.26	40,491.28
		หนองบัวลิม		26,784.07	2,994.61	29,778.68
	โคกศรีสุพรรณ	ด่านม่วงคำ		191.76		191.76
		ตองโขบ	514.63	9,114.57		9,629.20
		แมदनาท่ม	0.88	4,257.70		4,258.58
		เหล่าโพนค้อ	233.14	47.48		280.62
	เจริญศิลป์	โคกศิลา	182.06	16,858.45	2,013.19	19,053.70
		เจริญศิลป์		20,987.94	1,711.50	22,699.45
		ทุ่งแก	183.15	21,908.58	1,026.47	23,118.20
		บ้านเหล่า	456.26	35,508.79		35,965.06
		หนองแปน	4,351.32			4,351.32
	เต่างอย	เต่างอย	547.86			547.86
		นาตาล	92.81			92.81
		บึงทวาย	318.10	0.63		318.73
	นิคมน้ำอูน	นิคมน้ำอูน	34.49			34.49
		สุวรรณคาม	83.23			83.23
		หนองบัว	108.69			108.69
		หนองปลิง	8.80			8.80
	บ้านม่วง	ดงหม้อทอง		33,119.59	1,947.71	35,067.30
		ดงหม้อทองใต้	5,216.77	13,494.32	49.82	18,760.91
		ดงเหนือ		28,583.26	4,707.67	33,290.93
		โนนสะอาด		19,275.26	2,496.93	21,772.18

ที่มาข้อมูล:

-Area-Based (2561): สทนช.

-ภาพถ่ายดาวเทียมพื้นที่น้ำท่วมรายเดือน 7 ปี (พ.ศ.2554-2560): GISTDA

-พื้นที่เสี่ยงภัยน้ำท่วมหลากดินโคลนถล่ม 12 ปี (พ.ศ.2549-2561) :สวพ. กรมทรัพยากรน้ำ

พื้นที่เสี่ยงน้ำท่วมและน้ำท่วมหลากเดือนมิถุนายนถึงสิงหาคมสำหรับพื้นที่นอกเขตชลประทานในขอบเขตสำนักงานทรัพยากรน้ำภาค 3

จังหวัด	อำเภอ	ตำบล	พื้นที่เสี่ยงน้ำท่วมและน้ำท่วมหลาก (ไร่)			
			น้อย	ปานกลาง	มาก	ผลรวมทั้งหมด
		บ่อแก้ว		29,276.26	1,400.59	30,676.85
		ม่วง		22,604.11	2,112.39	24,716.50
		มาย	1,296.75	25,380.95	118.52	26,796.23
		หนองกว้าง	1,339.80	12,044.57	15.43	13,399.80
		ห้วยหลัว	4,142.35			4,142.35
	พรรณานิคม	เชิงชุม	143.62	8,072.65	509.47	8,725.74
		นาโน	572.59			572.59
		บะฮี	1,532.05			1,532.05
		สว่าง	2,358.23	14,491.02	80.47	16,929.72
	พังโคน	ต้นผึ้ง	2,656.30			2,656.30
		พังโคน	472.37			472.37
		ม่วงไข่	819.48			819.48
	โพนนาแก้ว	นาแก้ว	46.59	19,809.86		19,856.45
		นาตงวัฒนา		11,803.40	156.31	11,959.71
		บ้านแป้น		20,761.39		20,761.39
		บ้านโพน	12.84	941.86	69.70	1,024.40
	ภูพาน	โคกภู	188.37			188.37
	เมืองสกลนคร	ขมิ้น	57.33			57.33
		โคกก่อง		94.49		94.49
		จิวต้อน		17,010.68		17,010.68
		เซียงเครือ	185.73	7,276.78	18.01	7,480.52
		ดงชน		11,631.01		11,631.01
		ดงมะไฟ	65.39	9,052.28		9,117.67
		ท่าแร่		5,501.74		5,501.74
		ธาตุเชิงชุม		5,187.70		5,187.70
		ธาตุนาเวง		3,683.05		3,683.05
		โนนหอม	631.27	2,991.69		3,622.97
		พังขว้าง	9.43	3,965.19		3,974.62
		ม่วงลาย		7,611.66	2.71	7,614.36
		หนองลาด	1,312.34	846.72	2.61	2,161.67
		ห้วยยาง	32.08	395.17		427.25
		เหล่าปอแดง		8,523.55		8,523.55
		ฮางโฮง		58.27		58.27
	วานรนิวาส	กุดเรือคำ		14,948.36		14,948.36
		ข้าวก่าย	76.66	18,763.57	6,088.58	24,928.81
		คอนสวรรค์	2,529.99			2,529.99
		คูสะคาม		15,131.83	50.14	15,181.97
		เตือศรีคันไชย	11,041.77			11,041.77

ที่มาข้อมูล:

-Area-Based (2561): สทนช.

-ภาพถ่ายดาวเทียมพื้นที่น้ำท่วมรายเดือน 7 ปี (พ.ศ.2554-2560): GISTDA

-พื้นที่เสี่ยงภัยน้ำท่วมหลากดินโคลนถล่ม 12 ปี (พ.ศ.2549-2561) :สวพ. กรมทรัพยากรน้ำ

พื้นที่เสี่ยงน้ำท่วมและน้ำท่วมหลากเดือนมิถุนายนถึงสิงหาคมสำหรับพื้นที่นอกเขตชลประทานในขอบเขตสำนักงานทรัพยากรน้ำภาค 3

จังหวัด	อำเภอ	ตำบล	พื้นที่เสี่ยงน้ำท่วมและน้ำท่วมหลาก (ไร่)			
			น้อย	ปานกลาง	มาก	ผลรวมทั้งหมด
		ธาตุ	4,229.99	40,290.05	1,821.44	46,341.48
		นาคำ		17,406.79	641.88	18,048.67
		นาซอ		30,163.10	4,508.32	34,671.42
		วานรนิวาส	377.17	23,583.46	1,009.90	24,970.53
		ศรีวิชัย	5,162.84	2.05		5,164.89
		หนองแกว		9,558.80	0.02	9,558.82
		หนองแกวใต้		33,077.03	1,364.44	34,441.47
		หนองสนม	116.45	22,626.65	737.06	23,480.17
		อินทร์แปลง		10,303.52	214.48	10,518.01
	วาริชภูมิ	ค้อเขียว	575.06			575.06
		คำบ่อ	1,527.29			1,527.29
		ปลาไหล	3,917.99			3,917.99
		วาริชภูมิ	1,931.25			1,931.25
		หนองลาด	1,907.20			1,907.20
	สว่างแดนดิน	ค้อใต้	2,140.12			2,140.12
		คำสะอาด	1,493.38			1,493.38
		โคกสี	6,025.07	169.27		6,194.34
		ตาลโกน	3,315.62	989.44	411.97	4,717.03
		ตาลเนิน	3,533.59			3,533.59
		ทรายมูล	27.50	24,272.51	5,284.50	29,584.51
		ธาตุทอง		20,302.26	4,543.45	24,845.71
		บงใต้	5,625.38			5,625.38
		บงเหนือ	3,412.43			3,412.43
		บ้านด้าย	491.58			491.58
		บ้านถ่อน	3,909.58	247.49	3.66	4,160.73
		พันนา	304.73	14,525.65	1,919.69	16,750.06
		โพนสูง	5,273.24			5,273.24
		แกว	9,831.73	1,513.72	55.77	11,401.23
		สว่างแดนดิน	4,436.37	3,449.00		7,885.37
		หนองหลวง	725.96			725.96
	ส่องดาว	ท่าศิลา	1,002.56			1,002.56
		ปทุมวาปี	1,142.18			1,142.18
		วัฒนา	2,570.32	807.78	65.69	3,443.80
		ส่องดาว	1,139.94			1,139.94
	อากาศอำนวย	ท่าก้อน		15,746.18	786.54	16,532.73
		นาฮี		16,368.67	65.27	16,433.94
		บะหว้า	317.77			317.77
		โพนงาม		17,063.95	2,433.01	19,496.97

ที่มาข้อมูล:

-Area-Based (2561): สทนช.

-ภาพถ่ายดาวเทียมพื้นที่น้ำท่วมรายเดือน 7 ปี (พ.ศ.2554-2560): GISTDA

-พื้นที่เสี่ยงภัยน้ำท่วมหลากดินโคลนถล่ม 12 ปี (พ.ศ.2549-2561) :สวพ. กรมทรัพยากรน้ำ

พื้นที่เสี่ยงน้ำท่วมและน้ำท่วมหลากเดือนมิถุนายนถึงสิงหาคมสำหรับพื้นที่นอกเขตชลประทานในขอบเขตสำนักงานทรัพยากรน้ำภาค 3

จังหวัด	อำเภอ	ตำบล	พื้นที่เสี่ยงน้ำท่วมและน้ำท่วมหลาก (ไร่)			
			น้อย	ปานกลาง	มาก	ผลรวมทั้งหมด
		โพนแพง		18,907.25	929.38	19,836.63
		วาใหญ่		38,673.99	2,773.02	41,447.01
		สามัคคีพัฒนา		17,627.44	13,470.83	31,098.27
		อากาศ		27,818.32	1,633.43	29,451.75
หนองคาย	ท่าบ่อ	กองนาง	28.50	461.55		490.05
		โคกคอน	468.65	3,492.78	15.71	3,977.14
		ท่าบ่อ	376.55	201.77		578.32
		นาข่า	209.26	5,562.98	167.12	5,939.36
		น้ำโมง	453.69	8,111.84	104.32	8,669.85
		บ้านเตือ	1,842.44	1,028.04		2,870.48
		บ้านถ่อน	2,160.16			2,160.16
		บ้านวาน	290.31	4,202.86	3.93	4,497.10
		โพนสา	681.32			681.32
		หนองนาง	419.84			419.84
	เผ่าไร่	นาดี	3,930.44			3,930.44
		เผ่าไร่	7,739.07			7,739.07
		วังหลวง	3,282.28			3,282.28
		หนองหลวง	8,065.04			8,065.04
		อุดมพร	6,038.88			6,038.88
	โพธิ์ตาก	โพธิ์ตาก	141.99	1,146.45		1,288.44
		โพนทอง	89.89			89.89
	โพนพิสัย	กุดบง	7,549.39			7,549.39
		จุมพล	5,589.93	2,387.37		7,977.30
		ชุมช้าง	664.53	19,501.80	369.05	20,535.38
		เซิม	3,701.74			3,701.74
		ทุ่งหลวง		23,727.05		23,727.05
		นาหนัง	46.48	41,294.96	12,095.47	53,436.91
		บ้านฝือ	4,898.68			4,898.68
		บ้านโพธิ์	3,349.45			3,349.45
		วัดหลวง		17,850.74	6.95	17,857.69
		สร้างนางขาว		12,874.26	1,001.62	13,875.87
		เหล่าต่างคำ		24,735.43	1,752.93	26,488.36
	เมืองหนองคาย	กวนวัน	838.46	0.06		838.52
		ปะโค	1,522.68	5.40		1,528.08
		เมืองหมี	475.83			475.83
		วัดธาตุ		18,366.93	7,568.06	25,934.99
	รัตนวาปี	นาทับไธ	4,299.91			4,299.91
		บ้านด่อน	6,006.70			6,006.70

ที่มาข้อมูล:

-Area-Based (2561): สทนช.

-ภาพถ่ายดาวเทียมพื้นที่น้ำท่วมรายเดือน 7 ปี (พ.ศ.2554-2560): GISTDA

-พื้นที่เสี่ยงภัยน้ำท่วมหลากดินโคลนถล่ม 12 ปี (พ.ศ.2549-2561) :สวพ. กรมทรัพยากรน้ำ

พื้นที่เสี่ยงน้ำท่วมและน้ำท่วมหลากเดือนมิถุนายนถึงสิงหาคมสำหรับพื้นที่นอกเขตชลประทานในขอบเขตสำนักงานทรัพยากรน้ำภาค 3

จังหวัด	อำเภอ	ตำบล	พื้นที่เสี่ยงน้ำท่วมและน้ำท่วมหลาก (ไร่)			
			น้อย	ปานกลาง	มาก	ผลรวมทั้งหมด
		พระบาทนาสิงห์	4,437.87			4,437.87
		โพนแพง	3,629.54			3,629.54
		รัตนวาปี	3,170.56			3,170.56
	ศรีเชียงใหม่	บ้านหม้อ	794.65			794.65
		พานพร้าว	2,425.06			2,425.06
		หนองปลาปาก	847.06	451.24		1,298.30
	สระใคร	คอกช้าง	3,451.96	1.25		3,453.22
		บ้านฝาง	2,406.28	36.87		2,443.15
หนองบัวลำภู	นากลาง	กุดดินจี่		26,863.42		26,863.42
		กุดแห่		7,158.35		7,158.35
		เก่ากลอย	151.63	21,313.70		21,465.33
		ดงสวรรค์		14,491.16		14,491.16
		ด่านช้าง		21,000.40		21,000.40
		นากลาง		20,135.90		20,135.90
		ฝั่งแดง		49,223.74		49,223.74
		อุทัยสวรรค์		22,519.59		22,519.59
	นาหวัง	เทพศิรี		8,040.93		8,040.93
		นาแก	253.21	11,917.56		12,170.77
		นาเหล่า	281.96	4,643.93		4,925.90
		วังทอง	79.76	3,959.62		4,039.38
		วังปลาป้อม	103.21			103.21
	โนนสัง	กุดตุ้ม		25,299.14		25,299.14
		โคกม่วง	145.73	1,350.22		1,495.95
		นิคมพัฒนา		12,547.95		12,547.95
		โนนเมือง		3,773.66		3,773.66
		โนนสัง		5,763.19		5,763.19
		บ้านค้อ		14,351.46		14,351.46
		บ้านถิ่น		11,463.39		11,463.39
		ปางกู่		7,835.60		7,835.60
		หนองเรือ		13,566.63		13,566.63
	เมืองหนองบัวลำภู	กุดจิก		25,533.88		25,533.88
		นาคำไฮ		37,328.85		37,328.85
		นามะเฟือง	0.06	17,644.42		17,644.47
		โนนขมิ้น		20,750.35		20,750.35
		โนนทัน	49.54			49.54
		บ้านขาม		20,245.92		20,245.92
		บ้านพร้าว		8,892.65		8,892.65
		ป่าไม้งาม	62.52	7,084.31		7,146.83

ที่มาข้อมูล:

-Area-Based (2561): สทนช.

-ภาพถ่ายดาวเทียมพื้นที่น้ำท่วมรายเดือน 7 ปี (พ.ศ.2554-2560): GISTDA

-พื้นที่เสี่ยงภัยน้ำท่วมหลากดินโคลนถล่ม 12 ปี (พ.ศ.2549-2561) :สวพ. กรมทรัพยากรน้ำ

พื้นที่เสี่ยงน้ำท่วมและน้ำท่วมหลากเดือนมิถุนายนถึงสิงหาคมสำหรับพื้นที่นอกเขตชลประทานในขอบเขตสำนักงานทรัพยากรน้ำภาค 3

จังหวัด	อำเภอ	ตำบล	พื้นที่เสี่ยงน้ำท่วมและน้ำท่วมหลาก (ไร่)			
			น้อย	ปานกลาง	มาก	ผลรวมทั้งหมด
		โพธิ์ชัย		9,367.11		9,367.11
		ลำภู		4,139.05		4,139.05
		หนองบัว		15,681.08		15,681.08
		หนองภัยศูนย์		3,612.78		3,612.78
		หนองสวรรค์		12,377.46		12,377.46
		หนองหว้า		17,319.21		17,319.21
		หัวนา		13,350.10		13,350.10
	ศรีบุญเรือง	หนองแก		0.00		0.00
		หนองบัวใต้	14.86	1,804.44		1,819.30
	สุวรรณคูหา	กุดผึ้ง	503.64	7,936.56		8,440.20
		ดงมะไฟ		33,045.15		33,045.15
		นาด่าน	683.25	9,871.49		10,554.75
		นาดี		29,579.56		29,579.56
		นาสี	16.03	5,941.54		5,957.57
		บ้านโคก		22,954.91		22,954.91
		สุวรรณคูหา		6,357.46		6,357.46
อุดรธานี	กุดจับ	กุดจับ	3,075.10			3,075.10
		ขอนแก่น	2,650.09			2,650.09
		เชียงเพ็ง	746.22			746.22
		ตาลเลียน	385.79			385.79
		ปะโค	518.10			518.10
		เมืองเพี้ย	283.86			283.86
		สร้างก่อ	839.95			839.95
	กุมภวาปี	กุมภวาปี	210.48			210.48
		เชียงแหว	812.33			812.33
		แซแล	152.04			152.04
		ตูมใต้	2,868.60			2,868.60
		ท่าลี่	516.21			516.21
		ปะโค	41.94			41.94
		ผาสุก	1,461.14			1,461.14
		พันดอน	2,355.83			2,355.83
		เวียงคำ	45.86			45.86
		สีอ	132.47			132.47
		เสอเพลอ	1,246.34			1,246.34
		หนองหว้า	32.13			32.13
	กู่แก้ว	คอนสาย	1,452.25			1,452.25
		ค้อใหญ่	2,208.09			2,208.09
		โนนทองอินทร์	1,464.41			1,464.41

ที่มาข้อมูล:

-Area-Based (2561): สทนช.

-ภาพถ่ายดาวเทียมพื้นที่น้ำท่วมรายเดือน 7 ปี (พ.ศ.2554-2560): GISTDA

-พื้นที่เสี่ยงภัยน้ำท่วมหลากดินโคลนถล่ม 12 ปี (พ.ศ.2549-2561) :สวพ. กรมทรัพยากรน้ำ

พื้นที่เสี่ยงน้ำท่วมและน้ำท่วมหลากเดือนมิถุนายนถึงสิงหาคมสำหรับพื้นที่นอกเขตชลประทานในขอบเขตสำนักงานทรัพยากรน้ำภาค 3

จังหวัด	อำเภอ	ตำบล	พื้นที่เสี่ยงน้ำท่วมและน้ำท่วมหลาก (ไร่)			
			น้อย	ปานกลาง	มาก	ผลรวมทั้งหมด
		บ้านจืด	295.58			295.58
	ไชยวาน	คำเลาะ	1,014.75			1,014.75
		ไชยวาน	3,643.48			3,643.48
		โพนสูง	11.02			11.02
		หนองหลัก	4,306.98			4,306.98
	ทุ่งฝน	ทุ่งฝน	2,160.31			2,160.31
		ทุ่งใหญ่	3,559.11			3,559.11
		นาชุมแสง	873.15	5,435.15		6,308.30
		นาทม	254.59	5,753.96		6,008.54
	นาูง	นาูง	35,482.69			35,482.69
		บ้านก้อง	44,904.78			44,904.78
	น้ำโสม	นางิ้ว		3,822.27		3,822.27
		บ้านหยวก		11,478.00		11,478.00
		สามัคคี		11.01		11.01
	โนนสะอาด	บุงแก้ว	8.85			8.85
	บ้านดุง	ดงเย็น	1,399.93			1,399.93
		ถ่อนนาลับ	215.86	22,252.72	115.88	22,584.45
		นาคำ		21,253.85	46.60	21,300.45
		นาไหม	0.24	30,265.17	471.67	30,737.08
		บ้านจันทน์	6,519.43			6,519.43
		บ้านชัย	1,361.38	21,584.29		22,945.67
		บ้านดุง	552.09	8,792.77		9,344.86
		บ้านตาด	628.97			628.97
		บ้านม่วง	3,137.17			3,137.17
		โพนสูง	1,602.37			1,602.37
		วังทอง	1,987.31			1,987.31
		ศรีสุทโธ	75.45			75.45
		อ้อมกอ	1,453.63			1,453.63
	บ้านฝื่อ	กลางใหญ่	20.13	11,606.03		11,626.16
		ข้าวสาร	2,668.58			2,668.58
		เขื่อนน้ำ	1,802.14			1,802.14
		คำด้วง	173.71	486.56	8.73	669.00
		คำบง	522.84			522.84
		จำปาโมง	2,209.94	17,683.24		19,893.18
		โนนทอง	1,870.38			1,870.38
		บ้านค้อ	143.38	6,257.14		6,400.52
		บ้านฝื่อ	227.29	11,420.95		11,648.24
		เมืองพาน	448.95	14,814.27		15,263.22

ที่มาข้อมูล:

-Area-Based (2561): สทนช.

-ภาพถ่ายดาวเทียมพื้นที่น้ำท่วมรายเดือน 7 ปี (พ.ศ.2554-2560): GISTDA

-พื้นที่เสี่ยงภัยน้ำท่วมหลากดินโคลนถล่ม 12 ปี (พ.ศ.2549-2561) :สวพ. กรมทรัพยากรน้ำ

พื้นที่เสี่ยงน้ำท่วมและน้ำท่วมหลากเดือนมิถุนายนถึงสิงหาคมสำหรับพื้นที่นอกเขตชลประทานในขอบเขตสำนักงานทรัพยากรน้ำภาค 3

จังหวัด	อำเภอ	ตำบล	พื้นที่เสี่ยงน้ำท่วมและน้ำท่วมหลาก (ไร่)			
			น้อย	ปานกลาง	มาก	ผลรวมทั้งหมด
		หนองแวง	1,080.56			1,080.56
		หนองหัวคู	423.38			423.38
		หายโศก	2,591.69			2,591.69
	ประจักษ์ศิลปาคม	นาม่วง	2,470.34			2,470.34
		ห้วยสามพาด	1,631.93			1,631.93
		อุ่มจาน	988.98			988.98
	พิบูลย์รักษ์	ดอนกลอย	5,690.17			5,690.17
		นาทราย		19,230.97	55.17	19,286.14
		บ้านแดง		20,082.01	126.38	20,208.39
	เพ็ญ	โคกกลาง	2,591.47			2,591.47
		จอมศรี		32,382.19	77.84	32,460.03
		เชียงหวาง	2,351.04			2,351.04
		เตาไห	1,815.46	5,034.69	68.90	6,919.05
		นาบัว	545.71	10,633.10	54.94	11,233.75
		นาพู่	3,429.45			3,429.45
		บ้านธาตุ	0.11	30,535.25	1,421.22	31,956.58
		บ้านเหล่า	1,010.80	7,544.09	16.67	8,571.56
		เพ็ญ	2,421.68			2,421.68
		สร้างแป้น	2,290.28			2,290.28
		สุ่มเส้า	2,487.57	5,793.53	4.55	8,285.66
	เมืองอุดรธานี	กุดสระ	4,135.18			4,135.18
		โคกสะอาด	28.16			28.16
		เชียงพิณ	542.65			542.65
		เชียงยืน	1,550.99			1,550.99
		นาแกว้าง	1,987.45			1,987.45
		นาข่า	2,380.47			2,380.47
		นาดี	792.10			792.10
		นิคมสงเคราะห์	1,393.95			1,393.95
		โนนสูง	1,596.26			1,596.26
		บ้านขาว	2,932.40			2,932.40
		บ้านจั่น	1,015.49			1,015.49
		บ้านตาด	1,263.22			1,263.22
		สามพร้าว	5,988.88			5,988.88
		หนองขอนแก่นกว้าง	3,068.87			3,068.87
		หนองนาคำ	8,587.65			8,587.65
		หนองบัว	130.78			130.78
		หนองไผ่	1,990.12			1,990.12
		หนองไฮ	31.42			31.42

ที่มาข้อมูล:

-Area-Based (2561): สทนช.

-ภาพถ่ายดาวเทียมพื้นที่น้ำท่วมรายเดือน 7 ปี (พ.ศ.2554-2560): GISTDA

-พื้นที่เสี่ยงภัยน้ำท่วมหลากดินโคลนถล่ม 12 ปี (พ.ศ.2549-2561) :สวพ. กรมทรัพยากรน้ำ

พื้นที่เสี่ยงน้ำท่วมและน้ำท่วมหลากเดือนมิถุนายนถึงสิงหาคมสำหรับพื้นที่นอกเขตชลประทานในขอบเขตสำนักงานทรัพยากรน้ำภาค 3

จังหวัด	อำเภอ	ตำบล	พื้นที่เสี่ยงน้ำท่วมและน้ำท่วมหลาก (ไร่)			
			น้อย	ปานกลาง	มาก	ผลรวมทั้งหมด
		หมู่ม่น	576.01			576.01
	วังสามหมอ	คำโคกสูง	32.44			32.44
	ศรีธาตุ	จำปี	166.86			166.86
		ตาดทอง	30.45			30.45
		นายูง	320.54			320.54
		บ้านโป่ง	480.27			480.27
		ศรีธาตุ	57.67			57.67
	สร้างคอม	เชียงดา		5,451.32	1.28	5,452.60
		นาสะอาด		6,479.85		6,479.85
		บ้านโคก	2,239.41			2,239.41
		บ้านยวด	121.81	4,824.20	7.66	4,953.66
		บ้านหินโงม		9,277.39	28.08	9,305.47
		สร้างคอม		12,399.91	192.80	12,592.72
	หนองวัวซอ	กุดหมากไฟ	666.91			666.91
		โนนหวาย	1,470.70			1,470.70
		หนองบัวบาน	297.44			297.44
		หนองวัวซอ	458.06			458.06
		หนองอ้อ	756.60			756.60
		หมากหญ้า	326.64			326.64
		อุบลมุง	3,796.04			3,796.04
	หนองหาน	ดอนหายโศก	3,578.10			3,578.10
		บ้านเชียง	4,404.63			4,404.63
		บ้านยา	3,400.47			3,400.47
		ผักตบ	4,132.07			4,132.07
		พังงู	3,569.78			3,569.78
		โพนงาม	6,880.46			6,880.46
		สร้อยพร้าว	3,870.00			3,870.00
		สะแบง	4,247.72			4,247.72
		หนองไผ่	3,772.55			3,772.55
		หนองเม็ก	3,242.23			3,242.23
		หนองสระปลา	2,356.09			2,356.09
		หนองหาน	4,891.40			4,891.40
ผลรวมทั้งหมด (ไร่)			941,951.07	2,855,562.88	276,493.58	4,074,007.53

ที่มาข้อมูล:

-Area-Based (2561): สทนช.

-ภาพถ่ายดาวเทียมพื้นที่น้ำท่วมรายเดือน 7 ปี (พ.ศ.2554-2560): GISTDA

-พื้นที่เสี่ยงภัยน้ำท่วมหลากดินโคลนถล่ม 12 ปี (พ.ศ.2549-2561) :สวพ. กรมทรัพยากรน้ำ

ภาคผนวก 2

พื้นที่เสี่ยงน้ำท่วม และน้ำท่วมหลากเดือนกันยายน - ธันวาคม
สำหรับพื้นที่นอกเขตชลประทาน
ในขอบเขตสำนักงานทรัพยากรน้ำภาค 3

พื้นที่เสี่ยงน้ำท่วมและน้ำท่วมหลากเดือนกันยายนถึงธันวาคมสำหรับพื้นที่นอกเขตชลประทานในขอบเขตสำนักงานทรัพยากรน้ำภาค 3

จังหวัด	อำเภอ	ตำบล	พื้นที่เสี่ยงน้ำท่วมและน้ำท่วมหลาก (ไร่)					
			น้อย	ปานกลาง	มาก	ผลรวมทั้งหมด		
นครพนม	ท่าอุเทน	ไชยบุรี	12,191.27			12,191.27		
		ท่าจำปา	2,409.45			2,409.45		
		ท่าอุเทน	1,931.70			1,931.70		
		พนอม		18,205.08	72.83	18,277.91		
		พะทาย	3,536.33			3,536.33		
		เวินพระบาท	63.49			63.49		
		หนองเทา	847.13			847.13		
		ธาตุนม	กุดฉิม	243.31			243.31	
			นาถ่อน	575.97			575.97	
	นาหนาด			8,256.49		8,256.49		
			น้ำก่ำ		15,073.33		15,073.33	
			ฝั่งแดง		3,878.96		3,878.96	
			โพนแพง	337.98			337.98	
			แสนพัน	69.53			69.53	
			นาแก	21.89			21.89	
			บ้านแก้ง	31.41			31.41	
			พุ่มแก		6,431.64		6,431.64	
			นาทม		37,018.25	15,224.57	52,242.82	
			นาทม		46,255.33	8,788.08	55,043.41	
หนองซน			2,635.99			2,635.99		
นาหว้า				13,620.44	245.69	13,866.13		
		นาคุณใหญ่		5,047.51	165.92	5,213.43		
		นาจัว		32,215.81	172.24	32,388.05		
		นาหว้า		26,137.49	360.41	26,497.91		
		บ้านเสียว		26,390.08	1,677.60	28,067.68		
		เหล่าพัฒนา		40,839.16	5,150.55	45,989.72		
		บ้านแพง		นาเข	1,495.18			1,495.18
				นาจัว	462.86			462.86
บ้านแพง	1,133.14					1,133.14		
ไผ่ล้อม	1,618.90					1,618.90		
โพนทอง	967.47					967.47		
		หนองวาง	4,052.55			4,052.55		
		ปลาปาก	1,209.09			1,209.09		
		โคกสว่าง	675.03	543.68		1,218.71		
		โคกสูง	343.13			343.13		
		نامهเขือ	1,100.69			1,100.69		
		ปลาปาก	685.48			685.48		
		หนองฮี	44.24			44.24		

ที่มาข้อมูล:

-Area-Based (2561): สทนช.

-ภาพถ่ายดาวเทียมพื้นที่น้ำท่วมรายเดือน 7 ปี (พ.ศ.2554-2560): GISTDA

-พื้นที่เสี่ยงภัยน้ำท่วมหลากดินโคลนถล่ม 12 ปี (พ.ศ.2549-2561) :สวพ. กรมทรัพยากรน้ำ

พื้นที่เสี่ยงน้ำท่วมและน้ำท่วมหลากเดือนกันยายนถึงธันวาคมสำหรับพื้นที่นอกเขตชลประทานในขอบเขตสำนักงานทรัพยากรน้ำภาค 3

จังหวัด	อำเภอ	ตำบล	พื้นที่เสี่ยงน้ำท่วมและน้ำท่วมหลาก (ไร่)			
			น้อย	ปานกลาง	มาก	ผลรวมทั้งหมด
	โพนสวรรค์	นาขม้น	4,977.81			4,977.81
		นาโน	473.16			473.16
		นาหัวป่อ	571.70			571.70
		บ้านค้อ	1,044.20	18,578.48	137.47	19,760.16
		โพนจาน	942.11			942.11
		โพนสวรรค์	1,033.95			1,033.95
	เมืองนครพนม	ขามเต่า	21.18			21.18
		คำเตย	1,728.33			1,728.33
		ดงขวาง	579.74			579.74
		บ้านกลาง	2,206.45			2,206.45
	เรณูนคร	นางาม	74.11			74.11
		โพนทอง	15.91			15.91
		เรณู	140.53			140.53
	ศรีสงคราม	ท่าบ่อสงคราม		50,542.14	14,920.31	65,462.46
		นาคำ	1,020.20	25,396.28	400.35	26,816.83
		นาเดื่อ	417.04	14,649.54	668.00	15,734.58
		บ้านข่า		48,621.51	6,451.53	55,073.04
		บ้านเอื้อง		24,243.70	1,272.54	25,516.24
		โพนสว่าง		21,615.91	826.86	22,442.77
		ศรีสงคราม	37.03	14,466.19	2,193.66	16,696.88
		สามผง		44,270.83	6,177.97	50,448.80
		หาดแพง		25,400.96	1,645.13	27,046.09
บึงกาฬ	เซกา	ซาง		49,045.50	15,199.45	64,244.95
		เซกา	8,497.81			8,497.81
		ท่ากกแดง		35,827.71	170.63	35,998.34
		ท่าสะอาด		37,276.28	1,702.66	38,978.93
		น้ำจั้น	1,867.25			1,867.25
		บ้านต๋อง	1,101.75			1,101.75
		บึงไฮ	2,035.62			2,035.62
		โสกก่าม	727.20			727.20
		หนองทุ่ม		22,107.73	24.01	22,131.73
	โซ่พิสัย	คำแก้ว	955.45	17,696.24	5,496.84	24,148.52
		โซ่	2,553.96	10,883.44	3,602.88	17,040.28
		ถ้ำเจริญ	1,410.84			1,410.84
		บัวตูม	1,726.42			1,726.42
		ศรีชมภู	869.90			869.90
		หนองพันทา	531.12			531.12
		เหล่าทอง	199.01			199.01

ที่มาข้อมูล:

-Area-Based (2561): สทนช.

-ภาพถ่ายดาวเทียมพื้นที่น้ำท่วมรายเดือน 7 ปี (พ.ศ.2554-2560): GISTDA

-พื้นที่เสี่ยงภัยน้ำท่วมหลากดินโคลนถล่ม 12 ปี (พ.ศ.2549-2561) :สวพ. กรมทรัพยากรน้ำ

พื้นที่เสี่ยงน้ำท่วมและน้ำท่วมหลากเดือนกันยายนถึงธันวาคมสำหรับพื้นที่นอกเขตชลประทานในขอบเขตสำนักงานทรัพยากรน้ำภาค 3

จังหวัด	อำเภอ	ตำบล	พื้นที่เสี่ยงน้ำท่วมและน้ำท่วมหลาก (ไร่)			
			น้อย	ปานกลาง	มาก	ผลรวมทั้งหมด
	บึงโขงหลง	ดงบัง	907.82			907.82
		ท่าดอกคำ	2,199.77			2,199.77
		บึงโขงหลง	522.74			522.74
		โพธิ์หมากแข้ง	1,359.18			1,359.18
	บึงคล้า	โคกกวาง	838.71			838.71
		บึงคล้า	1,229.19			1,229.19
		หนองเดิน	837.86			837.86
	ปากคาด	นาแก้ง	3,719.78			3,719.78
		นาดง	8,231.62			8,231.62
		โนนศิลา	33.14			33.14
		ปากคาด	1,512.20			1,512.20
		สมสนุก	22.67			22.67
		หนองยอง	17.35			17.35
	พรเจริญ	ดอนหญ้านาง	161.96	7,343.78	596.28	8,102.03
		ป่าแฝก	43.75			43.75
		พรเจริญ		6,720.24		6,720.24
		วังชมภู		24,639.97	131.35	24,771.33
		ศรีชมภู		15,557.15	454.35	16,011.50
		ศรีสำราญ	822.69	115.86	9.43	947.98
		หนองหัวช้าง	1,232.05	15,291.47	4,584.19	21,107.72
	เมืองบึงกาฬ	ค่านาดี	442.52			442.52
		โคกก่อง	2,582.45			2,582.45
		โคสี	2,775.27			2,775.27
		ชัยพร	1,783.27			1,783.27
		นาสวรรค์	2,215.01			2,215.01
		โนนสมบูรณ์	3,218.67			3,218.67
		โนนสว่าง	2,531.90			2,531.90
		บึงกาฬ	6,140.90			6,140.90
		โป่งเปือย	1,058.51			1,058.51
		วิศิษฐ์	1,862.79			1,862.79
		หนองเลิง	1,296.33			1,296.33
		หอคำ	5,623.51			5,623.51
	ศรีวิไล	ชุมภูพร	972.62			972.62
		นาสะแบง	1,927.83			1,927.83
		นาสิงห์	943.93			943.93
		นาแสง	1,270.87			1,270.87
		ศรีวิไล	881.43			881.43
เลย	ด่านซ้าย	ด่านซ้าย	24.70			24.70

ที่มาข้อมูล:

-Area-Based (2561): สทนช.

-ภาพถ่ายดาวเทียมพื้นที่น้ำท่วมรายเดือน 7 ปี (พ.ศ.2554-2560): GISTDA

-พื้นที่เสี่ยงภัยน้ำท่วมหลากดินโคลนถล่ม 12 ปี (พ.ศ.2549-2561) :สวพ. กรมทรัพยากรน้ำ

พื้นที่เสี่ยงน้ำท่วมและน้ำท่วมหลากเดือนกันยายนถึงธันวาคมสำหรับพื้นที่นอกเขตชลประทานในขอบเขตสำนักงานทรัพยากรน้ำภาค 3

จังหวัด	อำเภอ	ตำบล	พื้นที่เสี่ยงน้ำท่วมและน้ำท่วมหลาก (ไร่)			
			น้อย	ปานกลาง	มาก	ผลรวมทั้งหมด
		นาดี	300.38			300.38
		นาหอ	71.16			71.16
		ปากหมัน	9.69			9.69
		อู่ป้อม		62.39		62.39
	ปากชม	เชียงกลม	69,789.71			69,789.71
		ห้วยพิชัย	59,151.31			59,151.31
	ภูหลวง	เลยวังไสย์	49,509.55	417.16		49,926.71
	วังสะพุง	ทรายขาว	174,987.78			174,987.78
		หนองจั่ว	28,609.93			28,609.93
สกลนคร	กุดบาก	กุดไผ่	594.23			594.23
	กุสุมาลย์	กุสุมาลย์	895.03			895.03
		นาเพียง	21.36	19,112.63	145.09	19,279.07
		นาโพธิ์	581.00			581.00
		โพธิ์ไพศาล	1,030.87			1,030.87
		อุ่มจาน	30.01	24,594.66	180.22	24,804.88
	คำตากล้า	คำตากล้า		35,839.86	262.98	36,102.84
		นาแต่		33,789.44	504.03	34,293.47
		แพด		38,587.59	72.92	38,660.51
		หนองบัวลิม		32,061.97	129.78	32,191.76
	โคกศรีสุพรรณ	ด่านม่วงคำ		191.76		191.76
		ตองโขบ	423.95	9,114.57		9,538.52
		แมदनาท่ม		4,257.70		4,257.70
		เหล่าโพนค้อ	81.66	47.48		129.15
	เจริญศิลป์	โคกศิลา	47.02	18,199.32		18,246.34
		เจริญศิลป์		22,176.28		22,176.28
		หุ่งแก		22,247.60		22,247.60
		บ้านเหล่า	212.46	35,508.79		35,721.25
		หนองแปน	3,645.50			3,645.50
	เต่างอย	เต่างอย	403.26			403.26
		นาตาล	27.70			27.70
		บึงทวาย	199.00	0.63		199.63
	นิคมน้ำอูน	หนองบัว	70.75			70.75
		หนองปลิง	69.13			69.13
	บ้านม่วง	ดงหม้อทอง		35,530.70	378.39	35,909.08
		ดงหม้อทองใต้	3,669.45	13,544.14		17,213.59
		ดงเหนือ		34,853.90	1,472.68	36,326.58
		โนนสะอาด		23,487.57	392.21	23,879.78
		บ่อแก้ว		30,893.17	31.56	30,924.73

ที่มาข้อมูล:

-Area-Based (2561): สทนช.

-ภาพถ่ายดาวเทียมพื้นที่น้ำท่วมรายเดือน 7 ปี (พ.ศ.2554-2560): GISTDA

-พื้นที่เสี่ยงภัยน้ำท่วมหลากดินโคลนถล่ม 12 ปี (พ.ศ.2549-2561) :สวพ. กรมทรัพยากรน้ำ

พื้นที่เสี่ยงน้ำท่วมและน้ำท่วมหลากเดือนกันยายนถึงธันวาคมสำหรับพื้นที่นอกเขตชลประทานในขอบเขตสำนักงานทรัพยากรน้ำภาค 3

จังหวัด	อำเภอ	ตำบล	พื้นที่เสี่ยงน้ำท่วมและน้ำท่วมหลาก (ไร่)			
			น้อย	ปานกลาง	มาก	ผลรวมทั้งหมด
		ม่วง		24,621.40	159.51	24,780.92
		มาย	360.22	25,384.19		25,744.40
		หนองกว้าง	202.96	12,051.42		12,254.38
		ห้วยหลัว	3,281.72			3,281.72
	พรรณานิคม	เชิงชุม	0.01	9,012.55	414.46	9,427.02
		นาโน	155.88			155.88
		บะฮี	1,049.89			1,049.89
		สว่าง	2,684.66	14,779.58	0.21	17,464.46
	พังโคน	ต้นผึ้ง	936.40			936.40
		พังโคน	298.05			298.05
		ม่วงไข่	18.19			18.19
		แร่	35.82			35.82
	โพนนาแก้ว	นาแก้ว		19,923.74		19,923.74
		นาตงวัฒนา		11,944.19	102.20	12,046.39
		บ้านแป้น		20,800.55	0.01	20,800.56
		บ้านโพน	12.42	976.79	47.94	1,037.16
	ภูพาน	โคกภู	17.42			17.42
		สร้างค้อ	33.34			33.34
		หลุบเลา	41.44			41.44
	เมืองสกลนคร	โคกก่อง		94.49		94.49
		จิวค่อน		17,465.77	6.08	17,471.84
		เซียงเครือ	0.07	7,408.14		7,408.21
		ดงชน		11,617.14	48.64	11,665.77
		ดงมะไฟ		9,052.28		9,052.28
		ท่าแร่		5,670.47		5,670.47
		ธาตุเชิงชุม		5,187.87	0.04	5,187.91
		ธาตุนาเวง		3,683.05		3,683.05
		โนนหอม	253.57	2,991.69		3,245.27
		พังขว้าง		3,965.19		3,965.19
		ม่วงลาย		7,623.00		7,623.00
		หนองลาด	1,090.65	850.60	1.64	1,942.88
		ห้วยยาง		395.17		395.17
		เหล่าปอแดง		9,718.08	246.09	9,964.17
		ฮางโฮง		58.27		58.27
	วานรนิวาส	กุดเรือคำ		14,948.36		14,948.36
		ข้าวก่าย	13.24	25,276.92	316.95	25,607.12
		คอนสวรรค์	682.86			682.86
		คูสะคาม		15,134.89		15,134.89

ที่มาข้อมูล:

-Area-Based (2561): สทนช.

-ภาพถ่ายดาวเทียมพื้นที่น้ำท่วมรายเดือน 7 ปี (พ.ศ.2554-2560): GISTDA

-พื้นที่เสี่ยงภัยน้ำท่วมหลากดินโคลนถล่ม 12 ปี (พ.ศ.2549-2561) :สวพ. กรมทรัพยากรน้ำ

พื้นที่เสี่ยงน้ำท่วมและน้ำท่วมหลากเดือนกันยายนถึงธันวาคมสำหรับพื้นที่นอกเขตชลประทานในขอบเขตสำนักงานทรัพยากรน้ำภาค 3

จังหวัด	อำเภอ	ตำบล	พื้นที่เสี่ยงน้ำท่วมและน้ำท่วมหลาก (ไร่)			
			น้อย	ปานกลาง	มาก	ผลรวมทั้งหมด
		เดื่อศรีคันไชย	6,133.21			6,133.21
		ธาตุ	2,011.05	41,205.76		43,216.81
		นาคำ		17,583.71		17,583.71
		นาซอ		33,227.93	6.57	33,234.50
		วานรนิวาส	143.47	23,852.88		23,996.35
		ศรีวิชัย	1,436.58	2.05		1,438.63
		หนองแกว		9,558.80		9,558.80
		หนองแกวใต้		33,267.09		33,267.09
		หนองสนม	86.02	23,261.76	60.53	23,408.31
		อินทร์แปลง		10,355.72		10,355.72
	วาริชภูมิ	ปลาไหล	138.43			138.43
		วาริชภูมิ	38.23			38.23
		หนองลาด	8.59			8.59
	สว่างแดนดิน	คำสะอาด	407.39			407.39
		โคกสี	2,779.98	169.27		2,949.25
		ตาลโกน	295.68	1,132.84		1,428.52
		ตาลเนิน	148.47			148.47
		ทรายมูล	1.26	27,333.09	37.74	27,372.09
		ธาตุทอง		22,469.22		22,469.22
		บงใต้	736.36			736.36
		บงเหนือ	60.84			60.84
		บ้านถ่อน	580.13	248.76		828.89
		พันนา	104.69	15,883.07		15,987.76
		โพนสูง	4,053.49			4,053.49
		แกว	1,111.69	1,543.61		2,655.30
		สว่างแดนดิน	245.90	3,449.00		3,694.90
		หนองหลวง	158.02			158.02
	ส่องดาว	วิวัฒนา	454.04	852.74		1,306.78
	อากาศอำนวย	ท่าก้อน		17,573.08	93.70	17,666.79
		นาฮี		16,503.73	0.60	16,504.33
		โพนงาม		23,326.99	155.21	23,482.19
		โพนแพง		19,524.87	47.08	19,571.95
		วาใหญ่		43,338.10	163.24	43,501.34
		สามัคคีพัฒนา		36,648.67	4,389.53	41,038.19
		อากาศ		30,361.21	387.26	30,748.47
หนองคาย	ท่าบ่อ	กองนาง		461.55		461.55
		โคกคอน	20.16	3,599.99	3.52	3,623.68
		ท่าบ่อ	248.00	201.77		449.77

ที่มาข้อมูล:

-Area-Based (2561): สทนช.

-ภาพถ่ายดาวเทียมพื้นที่น้ำท่วมรายเดือน 7 ปี (พ.ศ.2554-2560): GISTDA

-พื้นที่เสี่ยงภัยน้ำท่วมหลากดินโคลนถล่ม 12 ปี (พ.ศ.2549-2561) :สวพ. กรมทรัพยากรน้ำ

พื้นที่เสี่ยงน้ำท่วมและน้ำท่วมหลากเดือนกันยายนถึงธันวาคมสำหรับพื้นที่นอกเขตชลประทานในขอบเขตสำนักงานทรัพยากรน้ำภาค 3

จังหวัด	อำเภอ	ตำบล	พื้นที่เสี่ยงน้ำท่วมและน้ำท่วมหลาก (ไร่)			
			น้อย	ปานกลาง	มาก	ผลรวมทั้งหมด
		นาข่า	48.32	6,518.78	0.00	6,567.11
		น้ำโมง	154.80	9,240.37	68.31	9,463.48
		บ้านเคื่อ	2,680.65	1,253.93		3,934.58
		บ้านถ่อน	1,594.84			1,594.84
		บ้านว่น	434.92	5,672.70	34.54	6,142.16
		โพนสา	830.72			830.72
		หนองนาง	282.62			282.62
	เฝ้าไร่	นาดี	1,638.83			1,638.83
		เฝ้าไร่	131.48			131.48
		วังหลวง	25.08			25.08
		หนองหลวง	1,036.33			1,036.33
		อุดมพร	2,382.35			2,382.35
	โพธิ์ตาก	โพธิ์ตาก		1,146.50		1,146.50
		โพนทอง	68.44			68.44
	โพนพิสัย	กุดบง	5,846.17			5,846.17
		จุมพล	2,512.91	2,387.37		4,900.28
		ชุมช้าง		22,749.11	68.14	22,817.25
		ทุ่งหลวง		23,787.24	9.20	23,796.45
		นาหนัง		54,678.93	11,223.83	65,902.76
		บ้านฝือ	2,869.96			2,869.96
		บ้านโพธิ์	456.68			456.68
		วัดหลวง		19,532.40		19,532.40
		สร้างนางขาว		16,410.06	204.38	16,614.44
		เหล่าต่างคำ		29,080.57	1,861.44	30,942.02
	เมืองหนองคาย	กวนวัน	884.83	0.06		884.89
		ปะโค	1,047.58	5.40		1,052.98
		เมืองหมี่	77.05			77.05
		วัดธาตุ		25,161.25	8,592.32	33,753.57
	รัตนวาปี	นาทับไฮ	2,122.01			2,122.01
		บ้านต้อน	8,653.45			8,653.45
		พระบาทนาสิงห์	1,757.28			1,757.28
		โพนแพง	6,483.10			6,483.10
		รัตนวาปี	2,564.48			2,564.48
	ศรีเชียงใหม่	บ้านหม้อ	850.10			850.10
		พานพร้าว	2,186.18			2,186.18
		หนองปลาปาก	631.70	515.31		1,147.01
	สระใคร	คอกช้าง	691.10	1.25		692.35
		บ้านฝาง	69.04	36.87		105.91

ที่มาข้อมูล:

-Area-Based (2561): สทนช.

-ภาพถ่ายดาวเทียมพื้นที่น้ำท่วมรายเดือน 7 ปี (พ.ศ.2554-2560): GISTDA

-พื้นที่เสี่ยงภัยน้ำท่วมหลากดินโคลนถล่ม 12 ปี (พ.ศ.2549-2561) :สวพ. กรมทรัพยากรน้ำ

พื้นที่เสี่ยงน้ำท่วมและน้ำท่วมหลากเดือนกันยายนถึงธันวาคมสำหรับพื้นที่นอกเขตชลประทานในขอบเขตสำนักงานทรัพยากรน้ำภาค 3

จังหวัด	อำเภอ	ตำบล	พื้นที่เสี่ยงน้ำท่วมและน้ำท่วมหลาก (ไร่)					
			น้อย	ปานกลาง	มาก	ผลรวมทั้งหมด		
	สังขม	นางิ้ว	69,236.18			69,236.18		
หนองบัวลำภู	นากลาง	กุดดินจี่		26,863.42		26,863.42		
		กุดแห่		7,158.37		7,158.37		
		เก่ากลอย		21,313.70		21,313.70		
		ดงสวรรค์		14,491.16		14,491.16		
		ด่านช้าง		21,000.40		21,000.40		
		นากลาง		20,135.91		20,135.91		
		ฝั่งแดง		49,322.13		49,322.13		
		อุทัยสวรรค์		22,519.59		22,519.59		
		นาวัง	เทพศิรี			8,040.93		8,040.93
				นาแก	5.31	11,917.56		11,922.87
นาเหล่า				4,643.93		4,643.93		
วังทอง				3,959.62		3,959.62		
วังปลาบ่อ	97.72					97.72		
โนนสัง	กุดคู่			25,299.14		25,299.14		
		โคกม่วง	1,443.58	1,722.08		3,165.66		
		โคกใหญ่	179.37			179.37		
		นิคมพัฒนา		12,547.95		12,547.95		
		โนนเมือง	82.14	3,773.66		3,855.81		
		โนนสัง	112.95	5,763.19		5,876.14		
		บ้านค้อ	317.69	14,351.46		14,669.15		
		บ้านถิ่น		11,463.39		11,463.39		
		ปางกู่		7,835.60		7,835.60		
		หนองเรือ	293.58	13,566.63		13,860.20		
		เมืองหนองบัวลำภู	กุดจิก			25,533.88		25,533.88
				นาคำไฮ		37,375.26		37,375.26
				นามะเฟือง		17,932.03		17,932.03
โนนขมิ้น				20,750.35		20,750.35		
บ้านขาม				20,635.63		20,635.63		
บ้านพร้าว				8,902.99		8,902.99		
ป่าไม้งาม	119.69			7,196.36		7,316.05		
โพธิ์ชัย				9,367.11		9,367.11		
ลำภู				4,139.05		4,139.05		
หนองบัว				15,681.08		15,681.08		
		หนองกัญศูนย์		3,612.78		3,612.78		
		หนองสวรรค์		12,462.60		12,462.60		
		หนองหว้า		17,319.21		17,319.21		
		หัวนา	130.37	13,721.67		13,852.04		

ที่มาข้อมูล:

-Area-Based (2561): สทนช.

-ภาพถ่ายดาวเทียมพื้นที่น้ำท่วมรายเดือน 7 ปี (พ.ศ.2554-2560): GISTDA

-พื้นที่เสี่ยงภัยน้ำท่วมหลากดินโคลนถล่ม 12 ปี (พ.ศ.2549-2561) :สวพ. กรมทรัพยากรน้ำ

พื้นที่เสี่ยงน้ำท่วมและน้ำท่วมหลากเดือนกันยายนถึงธันวาคมสำหรับพื้นที่นอกเขตชลประทานในขอบเขตสำนักงานทรัพยากรน้ำภาค 3

จังหวัด	อำเภอ	ตำบล	พื้นที่เสี่ยงน้ำท่วมและน้ำท่วมหลาก (ไร่)			
			น้อย	ปานกลาง	มาก	ผลรวมทั้งหมด
	ศรีบุญเรือง	กุดสะเทียน	115.61			115.61
		ทรายทอง	3,326.32			3,326.32
		เมืองใหม่	754.89			754.89
		ศรีบุญเรือง	1,603.83			1,603.83
		หนองแก	29.23	0.00		29.23
		หนองบัวใต้	160.79	1,851.49		2,012.27
		หันนางาม	192.24			192.24
	สุวรรณคูหา	กุดผึ้ง	336.05	8,105.18		8,441.23
		ดงมะไฟ		33,045.15		33,045.15
		นาด่าน		9,871.49		9,871.49
		นาดี		29,579.56		29,579.56
		นาสี		5,964.35		5,964.35
		บ้านโคก		22,954.91		22,954.91
		สุวรรณคูหา		6,357.46		6,357.46
อุดรธานี	กุดจับ	กุดจับ	597.05			597.05
		ขอนแก่น	20.42			20.42
		เซียงเพ็ง	339.57			339.57
	กุมภวาปี	กุมภวาปี	171.00			171.00
		แซแล	136.52			136.52
		ตุมใต้	1,325.98			1,325.98
		ทาสี	271.56			271.56
		ปะโค	148.52			148.52
		ผาสุก	5.85			5.85
		พันดอน	643.69			643.69
		เวียงคำ	167.97			167.97
		สีอ	312.37			312.37
		เสอเพลอ	116.99			116.99
		หนองหว้า	220.88			220.88
	กู่แก้ว	คอนสาย	362.61			362.61
		ค้อใหญ่	290.86			290.86
	ไชยวาน	ไชยวาน	23.00			23.00
		หนองหลัก	875.07			875.07
	ทุ่งฝน	ทุ่งฝน	720.85			720.85
		นาชุมแสง	27.77	5,435.15		5,462.91
		นาทม		5,753.96		5,753.96
	นาขุ่น	นาแค	29,655.72			29,655.72
	น้ำโสม	น้ำจ้ว		3,822.27		3,822.27
		น้ำโสม	74,065.47			74,065.47

ที่มาข้อมูล:

-Area-Based (2561): สทนช.

-ภาพถ่ายดาวเทียมพื้นที่น้ำท่วมรายเดือน 7 ปี (พ.ศ.2554-2560): GISTDA

-พื้นที่เสี่ยงภัยน้ำท่วมหลากดินโคลนถล่ม 12 ปี (พ.ศ.2549-2561) :สวพ. กรมทรัพยากรน้ำ

พื้นที่เสี่ยงน้ำท่วมและน้ำท่วมหลากเดือนกันยายนถึงธันวาคมสำหรับพื้นที่นอกเขตชลประทานในขอบเขตสำนักงานทรัพยากรน้ำภาค 3

จังหวัด	อำเภอ	ตำบล	พื้นที่เสี่ยงน้ำท่วมและน้ำท่วมหลาก (ไร่)			
			น้อย	ปานกลาง	มาก	ผลรวมทั้งหมด
		บ้านห้วยก		11,478.00		11,478.00
		สามัคคี		11.01		11.01
		โสมเยี่ยม	33,063.10			33,063.10
		หนองแวง	17,999.76			17,999.76
	บ้านดุง	ดงเย็น	1,492.53			1,492.53
		ถ่อนนาลับ		24,634.98	8.49	24,643.47
		นาคำ		21,595.24	5.32	21,600.56
		นาไหม		31,716.05	288.68	32,004.73
		บ้านจันทน์	2,062.92			2,062.92
		บ้านชัย	78.73	21,592.12		21,670.85
		บ้านดุง	123.62	8,792.77		8,916.39
		บ้านตาด	1.50			1.50
		บ้านม่วง	1,049.73			1,049.73
		โพนสูง	1,269.56			1,269.56
		วังทอง	680.78			680.78
		อ้อมกอ	472.09			472.09
	บ้านฝือ	กลางใหญ่		12,288.66		12,288.66
		ข้าวสาร	322.58			322.58
		เขื่อน้ำ	145.90			145.90
		คำด้วง	1.08	516.30		517.38
		จำปาโมง	288.80	17,811.10		18,099.90
		โนนทอง	0.19			0.19
		บ้านค้อ		6,897.98		6,897.98
		บ้านฝือ	36.65	11,608.74		11,645.39
		เมืองพาน		17,829.78		17,829.78
		หายโศก	219.59			219.59
	ประจักษ์ศิลปาคม	นาม่วง	1.61			1.61
		ห้วยสามพาด	3.87			3.87
		อุมจาน	599.51			599.51
	พิบูลย์รักษ์	ดอนกลอย	3,278.80			3,278.80
		นาทราย		19,581.78		19,581.78
		บ้านแดง		20,896.92	2.67	20,899.58
	เพ็ญ	โคกกลาง	445.50			445.50
		จอมศรี		33,247.09	30.04	33,277.13
		เซียงหวาง	776.75			776.75
		เตาไต้	1,651.64	5,528.25	3.81	7,183.69
		นาบัว	1.09	10,802.04	2.61	10,805.74
		นาพู่	888.45			888.45

ที่มาข้อมูล:

-Area-Based (2561): สทนช.

-ภาพถ่ายดาวเทียมพื้นที่น้ำท่วมรายเดือน 7 ปี (พ.ศ.2554-2560): GISTDA

-พื้นที่เสี่ยงภัยน้ำท่วมหลากดินโคลนถล่ม 12 ปี (พ.ศ.2549-2561) :สวพ. กรมทรัพยากรน้ำ

พื้นที่เสี่ยงน้ำท่วมและน้ำท่วมหลากเดือนกันยายนถึงธันวาคมสำหรับพื้นที่นอกเขตชลประทานในขอบเขตสำนักงานทรัพยากรน้ำภาค 3

จังหวัด	อำเภอ	ตำบล	พื้นที่เสี่ยงน้ำท่วมและน้ำท่วมหลาก (ไร่)			
			น้อย	ปานกลาง	มาก	ผลรวมทั้งหมด
		บ้านธาตุ	0.01	32,251.97	5.87	32,257.85
		บ้านเหล่า	53.79	7,828.46	10.21	7,892.46
		เพ็ญ	305.53			305.53
		สร้างแป้น	897.28			897.28
		สุ่มเส้า		5,923.36		5,923.36
	เมืองอุดรธานี	กุดสระ	4,558.93			4,558.93
		เชียงพิณ	132.83			132.83
		เชียงยืน	863.41			863.41
		นาแกว้าง	1,641.79			1,641.79
		นาข่า	2,152.46			2,152.46
		นาดี	36.19			36.19
		นิคมสงเคราะห์	56.60			56.60
		โนนสูง	223.94			223.94
		บ้านขาว	1,096.01			1,096.01
		บ้านจั่น	388.28			388.28
		บ้านตาด	105.07			105.07
		สามพร้าว	2,891.27			2,891.27
		หนองขอนกว้าง	304.94			304.94
		หนองนาคำ	504.70			504.70
		หนองบัว	62.37			62.37
		หนองไผ่	113.41			113.41
		หนองไฮ	1.97			1.97
		หมูม่น	526.69			526.69
	วังสามหมอ	คำโคกสูง	1,846.48			1,846.48
		หนองหญ้าไซ	398.46			398.46
	ศรีธาตุ	จำปี	244.05			244.05
		ตาดทอง	34.58			34.58
		นายูง	1,899.25			1,899.25
		บ้านโป่ง	126.33			126.33
		ศรีธาตุ	288.08			288.08
	สร้างคอม	เชียงดา		5,723.22		5,723.22
		นาสะอาด		6,548.22		6,548.22
		บ้านโคก	1,052.34			1,052.34
		บ้านยวด	33.38	5,098.08		5,131.46
		บ้านหินโงม		9,549.57	16.82	9,566.38
		สร้างคอม		13,029.95	165.87	13,195.83
	หนองหาน	บ้านเชียง	680.66			680.66
		บ้านยา	862.58			862.58

ที่มาข้อมูล:

-Area-Based (2561): สทนช.

-ภาพถ่ายดาวเทียมพื้นที่น้ำท่วมรายเดือน 7 ปี (พ.ศ.2554-2560): GISTDA

-พื้นที่เสี่ยงภัยน้ำท่วมหลากดินโคลนถล่ม 12 ปี (พ.ศ.2549-2561) :สวพ. กรมทรัพยากรน้ำ

พื้นที่เสี่ยงน้ำท่วมและน้ำท่วมหลากเดือนกันยายนถึงธันวาคมสำหรับพื้นที่นอกเขตชลประทานในขอบเขตสำนักงานทรัพยากรน้ำภาค 3

จังหวัด	อำเภอ	ตำบล	พื้นที่เสี่ยงน้ำท่วมและน้ำท่วมหลาก (ไร่)			
			น้อย	ปานกลาง	มาก	ผลรวมทั้งหมด
		ผักตบ	339.10			339.10
		พังกู	464.64			464.64
		โพนงาม	28.36			28.36
		สร้อยพร้าว	1,060.70			1,060.70
		สะแบง	2,188.33			2,188.33
		หนองไผ่	188.72			188.72
		หนองสระปลา	120.51			120.51
		หนองหาน	1,347.04			1,347.04
ผลรวมทั้งหมด (ไร่)			901,818.01	3,218,317.10	131,384.95	4,251,520.05

ที่มาข้อมูล:

-Area-Based (2561): สทนช.

-ภาพถ่ายดาวเทียมพื้นที่น้ำท่วมรายเดือน 7 ปี (พ.ศ.2554-2560): GISTDA

-พื้นที่เสี่ยงภัยน้ำท่วมหลากดินโคลนถล่ม 12 ปี (พ.ศ.2549-2561) :สวพ. กรมทรัพยากรน้ำ

ภาคผนวก 3

การตรวจสอบความพร้อมด้านสถานีตรวจวัดสถานการณ์น้ำ
(สถานี Early Warning โทรมมาตร กล้อง CCTV และสถานีอุตุ-อุทกวิทยา)

การตรวจสอบความพร้อมสถานีเตือนภัยน้ำหลาก - ดินถล่ม (Early Warning System) 2563

สำนักงานทรัพยากรน้ำภาค 3 จ.อุตรธานี

วันที่สำรวจ 8 เมษายน 2563

ลำดับ	สถานี	บ้าน	หมู่	ตำบล	อำเภอ	จังหวัด	ลุ่มน้ำหลัก	ลุ่มน้ำสาขา	ชวา	UTM_N	UTM_E	lat_y	long_x	ปีงบประมาณ	ประเภทสถานี	สภาพการใช้งาน	เบอร์โทรศัพท์	ประเภทบ้าน	ชื่อผู้รั้ง	เบอร์ผู้รั้ง	หมายเหตุ
1	STN0147	บ้านหนองหมื่น		นาดี	ตำบลชัย	เลย	02 แม่น้ำโขง	แม่น้ำโขงส่วนที่ 4	5243 IV	1,928,480	731,895	17.430280	101.183190	2548	Rain Gauge	เชื่อมโยงข้อมูลได้	042-821-328	สถานีหลัก	นางทงพรหม กุฑิกศักดิ์	084-4288923	ตรวจสอบสภาพการใช้งาน เมื่อวันที่ 8 เม.ย. 2563 เวลา 13:45 น.
2	STN0148	บ้านร้องไผ่		โคกใหญ่	ท่าลี่	เลย	02 แม่น้ำโขง	แม่น้ำโขงส่วนที่ 4	5344 III	1,943,036	766,371	17.557910	101.509350	2548	Rain Gauge	เชื่อมโยงข้อมูลได้	042-821-328	สถานีหลัก	นายวิวัฒน์ แสนใจภูมิ	084-7425461	ตรวจสอบสภาพการใช้งาน เมื่อวันที่ 8 เม.ย. 2563 เวลา 13:45 น.
3	STN0149	บ้านขามป้อม		ร่องจิก	ภูเรือ	เลย	02 แม่น้ำโขง	น้ำसान	5243 I	1,919,189	743,892	17.345100	101.295020	2548	Rain Gauge	เชื่อมโยงข้อมูลได้	042-821-328	สถานีหลัก	นายทองไหม่ ภูกลาง	083-3597739	ตรวจสอบสภาพการใช้งาน เมื่อวันที่ 8 เม.ย. 2563 เวลา 13:45 น.
4	STN0150	บ้านเปิง		นาเขม	เมืองเลย	เลย	02 แม่น้ำโขง	น้ำสาน		1,959,396	787,346	17.703020	101.709000	2548	Rain Gauge	เชื่อมโยงข้อมูลได้	042-821-328	สถานีหลัก	นายสมเกียรติ แสนใจภูมิ	088-5107820	ตรวจสอบสภาพการใช้งาน เมื่อวันที่ 8 เม.ย. 2563 เวลา 13:45 น.
5	STN0151	บ้านห้วยม่วง		นาหินคำ	เมืองเลย	เลย	02 แม่น้ำโขง	น้ำสาน		1,933,480	801,865	17.467120	101.842100	2548	Rain Gauge	เชื่อมโยงข้อมูลได้	042-821-328	สถานีหลัก	น.ส.กัญญาภักดิ์ คำดี	085-6009364	ตรวจสอบสภาพการใช้งาน เมื่อวันที่ 8 เม.ย. 2563 เวลา 13:45 น.
6	STN0301	บ้านหินสอ		ปลาปาก	ภูเรือ	เลย	02 แม่น้ำโขง	น้ำสาน	5243 I	1,912,420	755,330	17.282700	101.401790	2552-1	Rain Gauge	กำลังเชื่อมโยงข้อมูล	042-821-328	สถานีหลัก	นายพัน พรหมวัน	089-0747723	ตรวจสอบสภาพการใช้งาน เมื่อวันที่ 8 เม.ย. 2563 เวลา 13:45 น.
7	STN0302	บ้านนาเมืองทอง		โนนทอง	นาสูง	อุตรธานี	02 แม่น้ำโขง	ห้วยน้ำโสม	5444 IV	1,989,540	830,974	17.968980	102.124640	2552-1	Rain Gauge	กำลังเชื่อมโยงข้อมูล	042-290-357	สถานีหลัก	นายबर ทิพย์อาสน์	089-0493282	ตรวจสอบสภาพการใช้งาน เมื่อวันที่ 8 เม.ย. 2563 เวลา 13:45 น.
8	STN0320	บ้านป่าปงตัว		กกดี	เมืองเลย	เลย	02 แม่น้ำโขง	แม่น้ำเลยตอนล่าง	5344III	1,944,739	775,545	17.572170	101.595930	2552-2	Rain Gauge	เชื่อมโยงข้อมูลได้	042-821-328	สถานีหลัก	นายบุญเชิด อินทรสิทธิ์	087-7746167	ตรวจสอบสภาพการใช้งาน เมื่อวันที่ 8 เม.ย. 2563 เวลา 13:45 น.
9	STN0321	บ้านใหม่พัฒนา		ศรีสงคราม	เมืองเลย	เลย	02 แม่น้ำโขง	แม่น้ำเลยตอนล่าง	5344III	1,947,338	787,102	17.594180	101.705080	2552-2	Rain Gauge	เชื่อมโยงข้อมูลได้	042-821-328	สถานีหลัก	นายมังกร นามวงศ์	098-6676775	ตรวจสอบสภาพการใช้งาน เมื่อวันที่ 8 เม.ย. 2563 เวลา 13:45 น.
10	STN0322	บ้านนาลานข้าว		โพนสูง	ตำบลชัย	เลย	02 แม่น้ำโขง	น้ำสาน	5243 I	1,911,153	750,217	17.271830	101.353580	2552-2	Rain Gauge	กำลังเชื่อมโยงข้อมูล	042-821-328	สถานีหลัก	นายเพ็ง กัญญาประสิทธิ์	085-7428918	ตรวจสอบสภาพการใช้งาน เมื่อวันที่ 8 เม.ย. 2563 เวลา 13:45 น.
11	STN0323	บ้านคุดซ้อ		เขาแก้ว	เขียงคาน	เลย	02 แม่น้ำโขง	แม่น้ำโขงส่วนที่ 5	5344 I	1,971,323	793,757	17.809860	101.771050	2552-2	Rain Gauge	เชื่อมโยงข้อมูลได้	042-821-328	สถานีหลัก	น.ส.แสงจันทร์ ศรีชมชื่น	085-7452123	ตรวจสอบสภาพการใช้งาน เมื่อวันที่ 8 เม.ย. 2563 เวลา 13:45 น.
12	STN0324	บ้านโนนสมบูรณ์		นาขาม	เมืองเลย	เลย	02 แม่น้ำโขง	แม่น้ำเลยตอนล่าง	5343IV	1,932,097	766,644	17.459090	101.510570	2552-2	Rain Gauge	เชื่อมโยงข้อมูลได้	042-821-328	สถานีหลัก	น.ส ศิริกานา นามบุตร	063-8757602	ตรวจสอบสภาพการใช้งาน เมื่อวันที่ 8 เม.ย. 2563 เวลา 13:45 น.
13	STN0325	บ้านหมากแข้ง		หนองจี่ว	วังสะพุง	เลย	02 แม่น้ำโขง	แม่น้ำเลยตอนล่าง	5343IV	1,927,355	771,068	17.415740	101.551590	2552-2	Rain Gauge	กำลังเชื่อมโยงข้อมูล	042-821-328	สถานีหลัก	นายนิเว โกลา	084-7927250	ตรวจสอบสภาพการใช้งาน เมื่อวันที่ 8 เม.ย. 2563 เวลา 13:45 น.
14	STN0326	บ้านกลาง		ปลาปาก	ภูเรือ	เลย	02 แม่น้ำโขง	น้ำสาน	5243 I	1,916,573	758,279	17.319870	101.430010	2552-2	Rain Gauge	เชื่อมโยงข้อมูลได้	042-821-328	สถานีหลัก	นางชลธิดา ยศสุวรรณ	098-6134695	ตรวจสอบสภาพการใช้งาน เมื่อวันที่ 8 เม.ย. 2563 เวลา 13:45 น.
15	STN0329	บ้านน้ำพัน		ทกสะทอน	ตำบลชัย	เลย	02 แม่น้ำโขง	น้ำพัน	5243III	1,891,478	726,502	17.096590	101.128600	2552-2	Rain Gauge	เชื่อมโยงข้อมูลได้	042-821-328	สถานีหลัก	นายชองชัย กุลชัย	081-2849821	ตรวจสอบสภาพการใช้งาน เมื่อวันที่ 8 เม.ย. 2563 เวลา 13:45 น.
16	STN0355	บ้านน้ำจันท์		หนองจี่ว	วังสะพุง	เลย	02 แม่น้ำโขง	แม่น้ำเลยตอนล่าง	5343IV	1,920,045	774,349	17.349340	101.581530	2552-2	Rain Gauge	เชื่อมโยงข้อมูลได้	042-821-328	สถานีหลัก	นายสุวิชัย สุนทะโสด	098-1376920	ตรวจสอบสภาพการใช้งาน เมื่อวันที่ 8 เม.ย. 2563 เวลา 13:45 น.
17	STN0454	บ้านท่าม (หมู่ 8)		เขาแก้ว	เขียงคาน	เลย	02 แม่น้ำโขง	แม่น้ำเลยตอนล่าง	5344 I	1,967,976	794,489	17.779540	101.777480	2553-2(SP2)	Rain Gauge	เชื่อมโยงข้อมูลได้	042-821-328	สถานีหลัก	น.ส.ชวลิตี แดทอง	087-0955485	ตรวจสอบสภาพการใช้งาน เมื่อวันที่ 8 เม.ย. 2563 เวลา 13:45 น.
18	STN0455	บ้านห้วยศิลา		หาดทรายขาว	เขียงคาน	เลย	02 แม่น้ำโขง	แม่น้ำโขงส่วนที่ 4	5344 III	1,962,743	778,016	17.734430	101.621550	2553-2(SP2)	Rain Gauge	เชื่อมโยงข้อมูลได้	042-821-328	สถานีหลัก	นายชิว แสงขาว	092-5720659	ตรวจสอบสภาพการใช้งาน เมื่อวันที่ 8 เม.ย. 2563 เวลา 13:45 น.
19	STN0456	บ้านสัง		วิญจนา	ตำบลชัย	เลย	12 แม่น้ำป่าสัก	แม่น้ำป่าสักตอนบน	5243 II	1,906,595	747,245	17.230990	101.325130	2553-2(SP2)	Rain Gauge	เชื่อมโยงข้อมูลได้	042-821-328	สถานีหลัก	นายสิทธิพงษ์ สิริจันทร์	081-0560217	ตรวจสอบสภาพการใช้งาน เมื่อวันที่ 8 เม.ย. 2563 เวลา 13:45 น.
20	STN0458	บ้านน้ำมี		น้ำพัน	ท่าลี่	เลย	02 แม่น้ำโขง	แม่น้ำโขงส่วนที่ 4	5244 II	1,938,476	751,914	17.518410	101.372710	2553-2(SP2)	Rain Gauge	เชื่อมโยงข้อมูลได้	042-821-328	สถานีหลัก	นายอุทัย ประสมทรัพย์	081-0527876	ตรวจสอบสภาพการใช้งาน เมื่อวันที่ 8 เม.ย. 2563 เวลา 13:45 น.
21	STN0459	บ้านวังเปิง		น้ำพัน	ท่าลี่	เลย	02 แม่น้ำโขง	แม่น้ำโขงส่วนที่ 4	5244 II	1,949,384	744,186	17.617780	101.301210	2553-2(SP2)	Rain Gauge	กำลังเชื่อมโยงข้อมูล	042-821-328	สถานีหลัก	นายเกษมสุข วาทยาน	064-4517005	ตรวจสอบสภาพการใช้งาน เมื่อวันที่ 8 เม.ย. 2563 เวลา 13:45 น.
22	STN0460	บ้านน้ำพัน		อาฮี	ท่าลี่	เลย	02 แม่น้ำโขง	แม่น้ำโขงส่วนที่ 4	5244 II	1,951,081	749,875	17.632480	101.354990	2553-2(SP2)	Rain Gauge	กำลังเชื่อมโยงข้อมูล	042-821-328	สถานีหลัก	นายเสถียรพงษ์ ยาใจ	062-2317655	ตรวจสอบสภาพการใช้งาน เมื่อวันที่ 8 เม.ย. 2563 เวลา 13:45 น.
23	STN0461	บ้านห้วยไค้		โคกใหญ่	ท่าลี่	เลย	02 แม่น้ำโขง	แม่น้ำโขงส่วนที่ 4	5244 II	1,939,636	761,815	17.527750	101.466050	2553-2(SP2)	Rain Gauge	เชื่อมโยงข้อมูลได้	042-821-328	สถานีหลัก	น.ส.อุไรวรรณ เทียงพันธ์	098-8962002	ตรวจสอบสภาพการใช้งาน เมื่อวันที่ 8 เม.ย. 2563 เวลา 13:45 น.
24	STN0462	บ้านกทอง (หมู่ 4)		กทอง	เมืองเลย	เลย	02 แม่น้ำโขง	แม่น้ำเลยตอนล่าง	5344 III	1,938,449	771,671	17.515850	101.558670	2553-2(SP2)	Rain Gauge	เชื่อมโยงข้อมูลได้	042-821-328	สถานีหลัก	น.ส.สุวิจิตร์ โพธิ์เพ็ง	095-2469850	ตรวจสอบสภาพการใช้งาน เมื่อวันที่ 8 เม.ย. 2563 เวลา 13:45 น.
25	STN0463	บ้านก่าตี		กทอง	เมืองเลย	เลย	02 แม่น้ำโขง	แม่น้ำเลยตอนล่าง	5344 III	1,948,270	773,627	17.604290	101.578280	2553-2(SP2)	Rain Gauge	เชื่อมโยงข้อมูลได้	042-821-328	สถานีหลัก	นายไพจิตร วัชรศิริ	080-1771952	ตรวจสอบสภาพการใช้งาน เมื่อวันที่ 8 เม.ย. 2563 เวลา 13:45 น.
26	STN0464	บ้านห้วยตัว		ลาดค่าง	ภูเรือ	เลย	02 แม่น้ำโขง	น้ำสาน	5244 II	1,938,920	739,735	17.523760	101.258120	2553-2(SP2)	Rain Gauge	เชื่อมโยงข้อมูลได้	042-821-328	สถานีหลัก	น.ส. อารดา ตัญญาภักดิ์	098-2014378	ตรวจสอบสภาพการใช้งาน เมื่อวันที่ 8 เม.ย. 2563 เวลา 13:45 น.
27	STN0465	บ้านห้วยผักเฒ่า		ลาดค่าง	ภูเรือ	เลย	02 แม่น้ำโขง	น้ำสาน	5243 I	1,933,077	740,678	17.470880	101.266340	2553-2(SP2)	Rain Gauge	กำลังเชื่อมโยงข้อมูล	042-821-328	สถานีหลัก	นายสมิธ สารชนะ	091-8543727	ตรวจสอบสภาพการใช้งาน เมื่อวันที่ 8 เม.ย. 2563 เวลา 13:45 น.
28	STN0473	บ้านนาค่า (หมู่ 6)	6	บ้านก้อ	นาสูง	อุตรธานี	02 แม่น้ำโขง	ห้วยน้ำโสม	5444 IV	1,980,396	832,731	17.886190	102.139750	2553-2(SP2)	Float Gauge	เชื่อมโยงข้อมูลได้	042-290-357	สถานีหลัก	นายชัชชา น้อยาน	062-1579960	ตรวจสอบสภาพการใช้งาน เมื่อวันที่ 8 เม.ย. 2563 เวลา 13:45 น.
29	STN0557	บ้านห้วยคุดไค้		นาออกคำ	นาหัว	เลย	02 แม่น้ำโขง	ห้วยน้ำป่วน		1,946,264	808,707	17.581600	101.908300	2553-1	Rain Gauge	เชื่อมโยงข้อมูลได้	042-821-328	สถานีหลัก	นายบุญศักดิ์ โพธิ์ดอกไม้	093-1238983	ตรวจสอบสภาพการใช้งาน เมื่อวันที่ 8 เม.ย. 2563 เวลา 13:45 น.
30	STN0766	บ้านสะอาด	6	น้ำซาว	เมืองเลย	เลย	02 แม่น้ำโขง	แม่น้ำเลยตอนล่าง	5344 II	1,955,658	800,940	17.667470	101.836520	2554-1	Rain Gauge	กำลังเชื่อมโยงข้อมูล	042-821-328	สถานีหลัก	นายवास แก้วกั้ง	086-2195849	ตรวจสอบสภาพการใช้งาน เมื่อวันที่ 8 เม.ย. 2563 เวลา 13:45 น.
31	STN0767	บ้านลุ่มง	10	ภูม	เขียงคาน	เลย	02 แม่น้ำโขง	แม่น้ำโขงส่วนที่ 5	5344 IV	1,979,730	792,588	17.885910	101.761200	2554-1	Rain Gauge	กำลังเชื่อมโยงข้อมูล	042-821-328	สถานีหลัก	นายชิว ตันกานเงิน	080-1944547	ตรวจสอบสภาพการใช้งาน เมื่อวันที่ 8 เม.ย. 2563 เวลา 13:45 น.
32	STN0768	บ้านชาทอง	4	นาตาล	นาหัว	เลย	02 แม่น้ำโขง	แม่น้ำโขงส่วนที่ 3	5243 IV	1,919,873	716,428	17.354070	101.036780	2554-1	Rain Gauge	เชื่อมโยงข้อมูลได้	042-821-328	สถานีหลัก	นายอำนาจ ศรีคำ	098-2134690	ตรวจสอบสภาพการใช้งาน เมื่อวันที่ 8 เม.ย. 2563 เวลา 13:45 น.
33	STN0769	บ้านโนนตะบัน	14	พัฒนาออกคำ	นาหัว	เลย	04 แม่น้ำชี	ลำพระเมียง	5344 II	1,941,096	817,126	17.533760	101.986770	2554-1	Rain Gauge	กำลังเชื่อมโยงข้อมูล	042-821-328	สถานีหลัก	นางนงนุช สุทธิรงค์	088-2141669	ตรวจสอบสภาพการใช้งาน เมื่อวันที่ 8 เม.ย. 2563 เวลา 13:45 น.
34	STN0770	บ้านเสียวเหนือ	2	เสียว	เมืองเลย	เลย	02 แม่น้ำโขง	แม่น้ำเลยตอนล่าง	5343 IV	1,934,751	777,844	17.481700	101.616280	2554-1	Rain Gauge	เชื่อมโยงข้อมูลได้	042-821-328	สถานีหลัก	น.ส.วิภากรัตน์ แสงโสภา	089-6205076	ตรวจสอบสภาพการใช้งาน เมื่อวันที่ 8 เม.ย. 2563 เวลา 13:45 น.
35	STN0771	บ้านปากยาง	6	น้ำเค็ม	ท่าลี่	เลย	02 แม่น้ำโขง	แม่น้ำโขงส่วนที่ 4	5344 III	1,956,465	770,754	17.678650	101.552320	2554-1	Rain Gauge	เชื่อมโยงข้อมูลได้	042-821-328	สถานีหลัก	นายเข้มพร กวาน	086-2204292	ตรวจสอบสภาพการใช้งาน เมื่อวันที่ 8 เม.ย. 2563 เวลา 13:45 น.
36	STN0773	บ้านโสมเยี่ยม	1	โสมเยี่ยม	น้ำโสม	อุตรธานี	02 แม่น้ำโขง	ห้วยน้ำโสม	5444 IV	1,972,511	842,675	17.813500	102.232190	2554-1	Rain Gauge	เชื่อมโยงข้อมูลได้	042-290-357	สถานีหลัก	นายบุญศักดิ์ ชุมหนอง	089-9418106	ตรวจสอบสภาพการใช้งาน เมื่อวันที่ 8 เม.ย. 2563 เวลา 13:45 น.
37	STN0774	บ้านกุดนาค้ำ	11	น้ำโสม	น้ำโสม	อุตรธานี	02 แม่น้ำโขง	ห้วยน้ำโสม	5444 IV	1,968,913	828,580	17.783170	102.098830	2554-1	Rain Gauge	เชื่อมโยงข้อมูลได้	042-290-357	สถานีหลัก	นายนิพนธ์ ภูวงแสง	089-2760924	ตรวจสอบสภาพการใช้งาน เมื่อวันที่ 8 เม.ย. 2563 เวลา 13:45 น.
38	STN0842	บ้านบุ่งมุ่น	1	นาทอง	ตำบลชัย	เลย	02 แม่น้ำโขง	น้ำสาน	5246 I	1,915,264	728,710	17.311230	101.511820	2554-1	Float Gauge	เชื่อมโยงข้อมูลได้	042-821-328	สถานีหลัก	นายวีรศักดิ์ ทัศนสุวรรณ	083-3292556	ตรวจสอบสภาพการใช้งาน เมื่อวันที่ 8 เม.ย. 2563 เวลา 13:45 น.
39	STN0952	บ้านนาค	1	นาค	นาสูง	อุตรธานี	02 แม่น้ำโขง	ห้วยน้ำโสม	5444 IV	1,980,650	190,095	17.891830	102.075390	2555	Rain Gauge	กำลังเชื่อมโยงข้อมูล	042-290-357	สถานีหลัก	นายสมบูรณ์ พรหมสุ	095-2809058	ตรวจสอบสภาพการใช้งาน เมื่อวันที่ 8 เม.ย. 2563 เวลา 13:45 น.
40	STN0953	บ้านเพิ่ม	2	นาค	นาสูง	อุตรธานี	02 แม่น้ำโขง	ห้วยน้ำโสม	5444 IV	1,991,111	190,324	17.986300	102.076000	2555	Rain Gauge	กำลังเชื่อมโยงข้อมูล	042-290-357	สถานีหลัก	นายวัฒน์ ไชยพันธ์	097-4276734	ตรวจสอบสภาพการใช้งาน เมื่อวันที่ 8 เม.ย. 2563 เวลา 13:45 น.
41	STN0954	บ้านนาพิง	1	นาพิง	นาหัว	เลย	02 แม่น้ำโขง	แม่น้ำโขงส่วนที่ 3	5243 IV	1,926,991	717,687	17.418250	101.049340	2555	Rain Gauge	กำลังเชื่อมโยงข้อมูล	042-821-328	สถานีหลัก	นายบุญญา จินนาทน	090-9976356	ตรวจสอบสภาพการใช้งาน เมื่อวันที่ 8 เม.ย. 2563 เวลา 13:45 น.
42	STN0955	บ้านโคก	6	นาบาล	นาหัว	เลย	02 แม่น้ำโขง	น้ำพัน	5243 IV	1,915,582	718,554	17.315110	101.056350	2555	Rain Gauge	กำลังเชื่อมโยงข้อมูล	042-821-328	สถานีหลัก	น.ส.อัษฎารัตน์ ศรีสิทธิ์	087-0057329	ตรวจสอบสภาพการใช้งาน เมื่อวันที่ 8 เม.ย. 2563 เวลา 13:45 น.
43	STN0956	บ้านห้วยอ้อย	13	ตำบลชัย	ตำบลชัย	เลย	02 แม่น้ำโขง	น้ำพัน	5243 IV	1,911,809	724,629	17.280430	101.113090	2555	Rain Gauge	เชื่อมโยงข้อมูลได้	042-821-328	สถานีหลัก	นายทรง บุญธรรม	097-3307043	ตรวจสอบสภาพการใช้งาน เมื่อวันที่ 8 เม.ย. 2563 เวลา 13:45 น.
44	STN0957	บ้านห้วยคุด	2	โคกงาม	ตำบลชัย	เลย	02 แม่น้ำโขง	น้ำพัน	5243 IV	1,915,707	734,579	17.314630	101.207060	2555	Rain Gauge	เชื่อมโยงข้อมูลได้	042-821-328	สถานีหลัก	นางศรีสัมพันธ์ วัชรศิริ	086-2307508	ตรวจสอบสภาพการใช้งาน เมื่อวันที่ 8 เม.ย. 2563 เวลา 13:45 น.
45	STN0958	บ้านยาง	5	ท่าลี่	ท่าลี่	เลย	02 แม่น้ำโขง	แม่น้ำโขงส่วนที่ 4	5244 II	1,944,198	756,664	17.659540	101.418110	2555	Rain Gauge	เชื่อมโยงข้อมูลได้	042-821-328	สถานีหลัก	นายบุญญา ตัญญาภักดิ์	091-3571180	ตรวจสอบสภาพการใช้งาน เมื่อวันที่ 8 เม.ย. 2563 เวลา 13:45 น.
46	STN0959	บ้านนาอ้อย	3	ท่าศาลา	ภูเรือ	เลย	02 แม่น้ำโขง	น้ำสาน	5243 I	1,923,233	764,990	17.379240	101.493920	2555	Rain Gauge	กำลังเชื่อมโยงข้อมูล	042-821-328	สถานีหลัก	นายอุบลศักดิ์ พลคำ	090-8583645	ตรวจสอบสภาพการใช้งาน เมื่อวันที่ 8 เม.ย. 2563 เวลา 13:45 น.
47	STN0960	บ้านน้ำพัน	8	เขาหลวง	วังสะพุง	เลย	02 แม่น้ำโขง	แม่น้ำเลยตอนล่าง	5343 IV	1,911,218	776,141	17.269410	101.597260	2555	Float Gauge	กำลังเชื่อมโยงข้อมูล	042-821-328	สถานีหลัก	นายอภัย อ่อนสุรพรม	083-3437801	ตรวจสอบสภาพการใช้งาน เมื่อวันที่ 8 เม.ย. 2563 เวลา 13:45 น.
48	STN0961	บ้านกุดตอเรือ	14	ทรายขาว	วังสะพุง	เลย	02 แม่น้ำโขง	แม่น้ำเลยตอนล่าง	5343 III	1,905,272	784,772	17.214660	101.677600	2555	Float Gauge						

การตรวจสอบความพร้อมสถานีเตือนภัยน้ำหลาก - ดินถล่ม (Early Warning System) 2563

สำนักงานทรัพยากรน้ำภาค 3 จ.อุดรธานี

วันที่สำรวจ 8 เมษายน 2563

ลำดับ	สถานี	บ้าน	หมู่	ตำบล	อำเภอ	จังหวัด	หมู่บ้านหลัก	หมู่บ้านสาขา	รชวง	UTM_N	UTM_E	lat_y	long_x	ปีงบประมาณ	ประเภทสถานี	สภาพการใช้งาน	เบอร์โทรศัพท์	ประเภทบ้าน	ชื่อผู้รั้ง	เบอร์ผู้รั้ง	หมายเหตุ
51	STN0964	บ้านแก้วเมืง	5	นาหวาง	นาหวาง	เลย	04 แม่น้ำชี	ลำพระเนียง	5344 II	1,934,725	181,667	17.476080	102.002820	2555	Rain Gauge	เชื่อมโยงข้อมูลได้	042-821-328	สถานีหลัก	นายวิฑูรย์ บำรุงศักดิ์	084-4558644	ตรวจสอบสภาพการใช้งาน เมื่อวันที่ 8 เม.ย. 2563 เวลา 13:45 น.
52	STN0965	บ้านหนองใหญ่	12	ศรีนครินทร์แปลง	เอราวัณ	เลย	02 แม่น้ำโขง	ห้วยน้ำบัววน	5343 I	1,920,346	814,873	17.346770	101.962540	2555	Rain Gauge	เชื่อมโยงข้อมูลได้	042-821-328	สถานีหลัก	นายสิริวัตร ภูมยเอื้อ	086-2321879	ตรวจสอบสภาพการใช้งาน เมื่อวันที่ 8 เม.ย. 2563 เวลา 13:45 น.
53	STN0966	บ้านปากหมาก	7	ศรีสองรัก	เมืองเลย	เลย	02 แม่น้ำโขง	แม่น้ำเลยตอนล่าง	5344 II	1,952,513	791,212	17.640370	101.744470	2555	Float Gauge	กำลังเชื่อมโยงข้อมูล	042-821-328	สถานีหลัก	นายยุทธศาสตร์ รสทองคำ	087-2127372	ตรวจสอบสภาพการใช้งาน เมื่อวันที่ 8 เม.ย. 2563 เวลา 13:45 น.
54	STN0967	บ้านสงเปือย	7	ธาตุ	เขียงคาน	เลย	02 แม่น้ำโขง	แม่น้ำเลยตอนล่าง	5344 II	1,962,323	797,054	17.728160	101.800860	2555	Rain Gauge	กำลังเชื่อมโยงข้อมูล	042-821-328	สถานีหลัก	นายมงคล เพี้ยสำโรง	083-3285563	ตรวจสอบสภาพการใช้งาน เมื่อวันที่ 8 เม.ย. 2563 เวลา 13:45 น.
55	STN1068	บ้านวังแคน	7	น้ำสวย	เมืองเลย	เลย	02 แม่น้ำโขง	0215; แม่น้ำเลยตอนล่าง	5344 II	1,944,881	799,568	17.570360	101.822080	2558	Rain Gauge	เชื่อมโยงข้อมูลได้	042-821-328	สถานีหลัก	นายณรงค์ เทพโสภาก	087-2156264	ตรวจสอบสภาพการใช้งาน เมื่อวันที่ 8 เม.ย. 2563 เวลา 13:45 น.
56	STN1069	บ้านหางนา	8	โพธิ์สูง	ด่านซ้าย	เลย	02 แม่น้ำโขง	0212; น้ำसान	5243 IV	1,913,290	739,162	17.292320	101.249890	2558	Rain Gauge	เชื่อมโยงข้อมูลได้	042-821-328	สถานีหลัก	นายกันหา ศรีแสง	089-2787765	ตรวจสอบสภาพการใช้งาน เมื่อวันที่ 8 เม.ย. 2563 เวลา 13:45 น.
57	STN1070	บ้านห้วยผา	2	ชัยพฤกษ์	เมืองเลย	เลย	02 แม่น้ำโขง	0215; แม่น้ำเลยตอนล่าง	5344 III	1,939,147	791,794	17.519620	101.748130	2558	Rain Gauge	กำลังเชื่อมโยงข้อมูล	042-821-328	สถานีหลัก	นายโสภาก สอนมงคล	080-7600522	ตรวจสอบสภาพการใช้งาน เมื่อวันที่ 8 เม.ย. 2563 เวลา 13:45 น.
58	STN1071	บ้านท่าวังแคน	9	ศรีสองรัก	เมืองเลย	เลย	02 แม่น้ำโขง	0215; แม่น้ำเลยตอนล่าง	5344 II	1,948,014	792,526	17.599580	101.756230	2558	Rain Gauge	เชื่อมโยงข้อมูลได้	042-821-328	สถานีหลัก	นางสุภาณี สุจริต	062-1032186	ตรวจสอบสภาพการใช้งาน เมื่อวันที่ 8 เม.ย. 2563 เวลา 13:45 น.
59	STN1079	บ้านท่าแพ	2	เมือง	เมืองเลย	เลย	02 แม่น้ำโขง	0215; แม่น้ำเลยตอนล่าง	5343 IV	1,936,053	786,665	17.492350	101.699450	2558	Rain Gauge	กำลังเชื่อมโยงข้อมูล	042-821-328	สถานีหลัก	น.ส.ฉวีชนก ราชโยธี	089-5772995	ตรวจสอบสภาพการใช้งาน เมื่อวันที่ 8 เม.ย. 2563 เวลา 13:45 น.
60	STN1086	บ้านกอกโพธิ์ริมน้ำसान	8	ร่องคำ	ภูเรือ	เลย	02 แม่น้ำโขง	0212; น้ำसान	5243 I	1,927,879	744,492	17.423520	101.301650	2558	Rain Gauge	กำลังเชื่อมโยงข้อมูล	042-821-328	สถานีหลัก	นายคำพันธ์ สิ้นดี	081-1824384	ตรวจสอบสภาพการใช้งาน เมื่อวันที่ 8 เม.ย. 2563 เวลา 13:45 น.
61	STN1088	บ้านนาข้าว	1	นาข้าว	เขียงคาน	เลย	02 แม่น้ำโขง	0216; แม่น้ำโขงส่วนที่ 5	5344 IV	1,973,826	782,963	17.833870	101.669560	2558	Rain Gauge	เชื่อมโยงข้อมูลได้	042-821-328	สถานีหลัก	นายวัฒนา น้อยสุข	082-1012895	ตรวจสอบสภาพการใช้งาน เมื่อวันที่ 8 เม.ย. 2563 เวลา 13:45 น.
62	STN1101	บ้านคอกไผ่	6	ป่าชม	เขียงคาน	เลย	02 แม่น้ำโขง	0215; แม่น้ำโขงส่วนที่ 5	5345 II	1,997,088	802,395	18.041280	101.856190	2558	Rain Gauge	เชื่อมโยงข้อมูลได้	042-821-328	สถานีหลัก	นางพรพิณ อภัยสอน ไพร	084-7925034	ตรวจสอบสภาพการใช้งาน เมื่อวันที่ 8 เม.ย. 2563 เวลา 13:45 น.
63	STN1102	บ้านห้วยชอบ	3	หาคคิมวีร์	ป่าชม	เลย	02 แม่น้ำโขง	0216; แม่น้ำโขงส่วนที่ 5	5445 III	2,014,674	189,411	18.198860	102.063840	2558	Rain Gauge	เชื่อมโยงข้อมูลได้	042-821-328	สถานีหลัก	นายไชยา คำพอง	061-0426955	ตรวจสอบสภาพการใช้งาน เมื่อวันที่ 8 เม.ย. 2563 เวลา 13:45 น.
64	STN1117	บ้านปากเข้ยม	5	ห้วยพิชัย	ป่าชม	เลย	02 แม่น้ำโขง	0216; แม่น้ำโขงส่วนที่ 5	5345 II	1,998,808	810,155	18.055710	101.929670	2558	Rain Gauge	เชื่อมโยงข้อมูลได้	042-821-328	สถานีหลัก	น.ส.เพ็ญ บุตรดา	082-1008747	ตรวจสอบสภาพการใช้งาน เมื่อวันที่ 8 เม.ย. 2563 เวลา 13:45 น.
65	STN1133	บ้านโคกสว่าง	10	ศรีสองรัก	เมืองเลย	เลย	02 แม่น้ำโขง	0215; แม่น้ำเลยตอนล่าง	5344 III	1,954,414	786,809	17.658110	101.703270	2558	Rain Gauge	เชื่อมโยงข้อมูลได้	042-821-328	สถานีหลัก	นายทองดี ดวงศรี	081-0550174	ตรวจสอบสภาพการใช้งาน เมื่อวันที่ 8 เม.ย. 2563 เวลา 13:45 น.
66	STN1160	บ้านหนองบัว	1	ภูอ	ภูหลวง	เลย	02 แม่น้ำโขง	0215; แม่น้ำเลยตอนล่าง	5343 III	1,896,570	781,101	17.136540	101.642000	2558	Rain Gauge	กำลังเชื่อมโยงข้อมูล	042-821-328	สถานีหลัก	นายยงศักดิ์ จามาศศรี	084-7063931	ตรวจสอบสภาพการใช้งาน เมื่อวันที่ 8 เม.ย. 2563 เวลา 13:45 น.
67	STN1165	บ้านสวนบ่อ	7	แก่งศรีภูมิ	ภูหลวง	เลย	02 แม่น้ำโขง	0215; แม่น้ำเลยตอนล่าง	5343 III	1,887,972	783,191	17.058640	101.660520	2558	Rain Gauge	เชื่อมโยงข้อมูลได้	042-821-328	สถานีหลัก	น.ส.ณัฐทิศา โขทานล	090-5926838	ตรวจสอบสภาพการใช้งาน เมื่อวันที่ 8 เม.ย. 2563 เวลา 13:45 น.
68	STN1166	บ้านห้วยลาด	3	สามตม	ภูเรือ	เลย	02 แม่น้ำโขง	0212; น้ำसान	5243 I	1,930,803	756,806	17.448560	101.417840	2558	Rain Gauge	กำลังเชื่อมโยงข้อมูล	042-821-328	สถานีหลัก	นายพัทธ์ ศรีปัทม	086-2355279	ตรวจสอบสภาพการใช้งาน เมื่อวันที่ 8 เม.ย. 2563 เวลา 13:45 น.
69	STN1197	บ้านคานน้ำพุ	8	คำคัง	บ้านดือ	อุดรธานี	02 แม่น้ำโขง	น้ำโม่	5444 I	1,983,942	851,659	17.915220	102.318740	2558	Rain Gauge	กำลังเชื่อมโยงข้อมูล	042-290-357	สถานีหลัก	นายองหนัก เมืองคุณ	091-8010931	ตรวจสอบสภาพการใช้งาน เมื่อวันที่ 8 เม.ย. 2563 เวลา 13:45 น.
70	STN1206	บ้านน้ำโพ	5	สังคม	หนองคาย	02 แม่น้ำโขง	0216; แม่น้ำโขงส่วนที่ 5	5445 III	2,004,221	2,006,568	18.106910	102.227380	2558	Rain Gauge	เชื่อมโยงข้อมูลได้	042-411-248	สถานีหลัก	นายสังข์ทอง สิงห์ดี	082-1008747	ตรวจสอบสภาพการใช้งาน เมื่อวันที่ 8 เม.ย. 2563 เวลา 13:45 น.	
71	STN1258	บ้านนาหว้า	1	นาหว้า	สังคม	หนองคาย	02 แม่น้ำโขง	0216; แม่น้ำโขงส่วนที่ 5	5445 III	2,007,349	196,681	18.133780	102.133590	2558	Rain Gauge	กำลังเชื่อมโยงข้อมูล	042-411-248	สถานีหลัก	นายแดง กอมา	085-4621648	ตรวจสอบสภาพการใช้งาน เมื่อวันที่ 8 เม.ย. 2563 เวลา 13:45 น.
72	STN1262	บ้านม่วง	2	บ้านม่วง	สังคม	หนองคาย	02 แม่น้ำโขง	0216; แม่น้ำโขงส่วนที่ 5	5445 III	2,011,926	200,521	18.175630	102.169180	2558	Rain Gauge	เชื่อมโยงข้อมูลได้	042-411-248	สถานีหลัก	นายสมาน แก้วพวง	088-7152361	ตรวจสอบสภาพการใช้งาน เมื่อวันที่ 8 เม.ย. 2563 เวลา 13:45 น.
73	STN1333	บ้านหาดขี้	7	ป่าชม	ป่าชม	เลย	02 แม่น้ำโขง	0216; แม่น้ำโขงส่วนที่ 5	5345 II	1,998,726	796,835	18.056830	101.803950	2558	Rain Gauge	เชื่อมโยงข้อมูลได้	042-821-328	สถานีหลัก	นางจรัตน์ จันทร์บุ	084-8647798	ตรวจสอบสภาพการใช้งาน เมื่อวันที่ 8 เม.ย. 2563 เวลา 13:45 น.
74	STN1345	บ้านนาไม้	6	หาคคิมวีร์	ป่าชม	เลย	02 แม่น้ำโขง	0216; แม่น้ำโขงส่วนที่ 5	5445 III	2,003,936	184,493	18.101220	102.019040	2558	Rain Gauge	กำลังเชื่อมโยงข้อมูล	042-821-328	สถานีหลัก	นายอริชชัย ชีหะ	087-9206686	ตรวจสอบสภาพการใช้งาน เมื่อวันที่ 8 เม.ย. 2563 เวลา 13:45 น.
75	STN1356	บ้านนาไถ้	2	นาแห้ว	นาแห้ว	เลย	02 แม่น้ำโขง	0210; แม่น้ำโขงส่วนที่ 3	5243 IV	1,935,804	720,176	17.497620	101.376610	2558	Rain Gauge	กำลังเชื่อมโยงข้อมูล	042-821-328	สถานีหลัก	นายชวรงค์ วัฒนาทอง	088-3583722	ตรวจสอบสภาพการใช้งาน เมื่อวันที่ 8 เม.ย. 2563 เวลา 13:45 น.
76	STN1357	บ้านสวัสดิ์พัฒนา	4	ท่าลี่	ท่าลี่	เลย	02 แม่น้ำโขง	0213; แม่น้ำโขงส่วนที่ 4	5244 II	1,949,304	755,745	17.615760	101.410070	2558	Rain Gauge	เชื่อมโยงข้อมูลได้	042-821-328	สถานีหลัก	นายสุนันดา ชาวเขยตุง	086-0872438	ตรวจสอบสภาพการใช้งาน เมื่อวันที่ 8 เม.ย. 2563 เวลา 13:45 น.
77	STN1358	บ้านปลาน้ำ	1	ปลาน้ำ	ภูเรือ	เลย	02 แม่น้ำโขง	0212; น้ำसान	5243 I	1,923,571	750,535	17.383950	101.358000	2558	Rain Gauge	เชื่อมโยงข้อมูลได้	042-821-328	สถานีหลัก	นางมจรยาญ โสประดิษฐ์	089-5362745	ตรวจสอบสภาพการใช้งาน เมื่อวันที่ 8 เม.ย. 2563 เวลา 13:45 น.
78	STN1362	บ้านนาข้าว	5	ป่าชม	ด่านซ้าย	เลย	02 แม่น้ำโขง	0213; แม่น้ำโขงส่วนที่ 4	5244 III	1,938,641	731,261	17.522130	101.178310	2558	Rain Gauge	กำลังเชื่อมโยงข้อมูล	042-821-328	สถานีหลัก	น.ส.มธุริดา สารมโน	085-7555117	ตรวจสอบสภาพการใช้งาน เมื่อวันที่ 8 เม.ย. 2563 เวลา 13:45 น.
79	STN1363	บ้านนาบ่อ	4	แสงภา	นาแห้ว	เลย	02 แม่น้ำโขง	0215; แม่น้ำโขงส่วนที่ 3	5143 I	1,932,680	704,222	17.470910	100.923170	2558	Rain Gauge	กำลังเชื่อมโยงข้อมูล	042-821-328	สถานีหลัก	น.ส.สุวิรัตน์ สิงห์ศรี	087-0574995	ตรวจสอบสภาพการใช้งาน เมื่อวันที่ 8 เม.ย. 2563 เวลา 13:45 น.
80	STN1372	บ้านป่าข้าวหลาม	6	นาโปลัง	เมืองเลย	เลย	02 แม่น้ำโขง	0215; แม่น้ำเลยตอนล่าง	5343 IV	1,927,955	778,894	17.420210	101.625280	2558	Rain Gauge	กำลังเชื่อมโยงข้อมูล	042-821-328	สถานีหลัก	นายศุภิน กอมะณี	086-2356757	ตรวจสอบสภาพการใช้งาน เมื่อวันที่ 8 เม.ย. 2563 เวลา 13:45 น.
81	STN1379	บ้านแก้วดาว	6	นาดี	ด่านซ้าย	เลย	02 แม่น้ำโขง	0210; แม่น้ำโขงส่วนที่ 3	5243 IV	1,928,389	726,998	17.429960	101.137100	2558	Rain Gauge	กำลังเชื่อมโยงข้อมูล	042-821-328	สถานีหลัก	นายสำเนียง นครแสงศรี	080-1866657	ตรวจสอบสภาพการใช้งาน เมื่อวันที่ 8 เม.ย. 2563 เวลา 13:45 น.
82	STN1380	บ้านห้วย	3	แสงภา	นาแห้ว	เลย	02 แม่น้ำโขง	0210; แม่น้ำโขงส่วนที่ 3	5143 I	1,934,797	711,937	17.489320	100.996000	2558	Rain Gauge	กำลังเชื่อมโยงข้อมูล	042-821-328	สถานีหลัก	นายสันติ น้อยดา	081-9742107	ตรวจสอบสภาพการใช้งาน เมื่อวันที่ 8 เม.ย. 2563 เวลา 13:45 น.
83	STN1385	บ้านห้วยทอง	3	โพธิ์สูง	ด่านซ้าย	เลย	02 แม่น้ำโขง	0212; น้ำसान	5243 I	1,909,365	743,302	17.256430	101.288370	2558	Rain Gauge	เชื่อมโยงข้อมูลได้	042-821-328	สถานีหลัก	นายฤทธิพร พรหมมณี	085-4618064	ตรวจสอบสภาพการใช้งาน เมื่อวันที่ 8 เม.ย. 2563 เวลา 13:45 น.
84	STN1386	บ้านสุขค้อ	6	กอกสะท้อน	ด่านซ้าย	เลย	02 แม่น้ำโขง	0211; น้ำหนั้น	5243 III	1,890,051	719,635	17.084370	101.063950	2558	Rain Gauge	เชื่อมโยงข้อมูลได้	042-821-328	สถานีหลัก	นายภูทกฤษณ์ แซ่เตา	087-1978449	ตรวจสอบสภาพการใช้งาน เมื่อวันที่ 8 เม.ย. 2563 เวลา 13:45 น.
85	STN1392	บ้านโพธิ์ทอง	3	เขียงคาน	ป่าชม	เลย	02 แม่น้ำโขง	0216; แม่น้ำโขงส่วนที่ 5	5344 I	1,973,970	815,564	17.830730	101.976960	2558	Rain Gauge	เชื่อมโยงข้อมูลได้	042-821-328	สถานีหลัก	นางเสียง แก้วกันหา	081-9748390	ตรวจสอบสภาพการใช้งาน เมื่อวันที่ 8 เม.ย. 2563 เวลา 13:45 น.
86	STN1393	บ้านวังผา	3	ห้วยบ่อขี้	ป่าชม	เลย	02 แม่น้ำโขง	0216; แม่น้ำโขงส่วนที่ 5	5344 I	1,967,683	815,719	17.773960	101.977480	2558	Rain Gauge	กำลังเชื่อมโยงข้อมูล	042-821-328	สถานีหลัก	นายทองใจ กอมะณี	098-6685251	ตรวจสอบสภาพการใช้งาน เมื่อวันที่ 8 เม.ย. 2563 เวลา 13:45 น.
87	STN1394	บ้านเขียงคาน	1	เขียงคาน	เขียงคาน	เลย	02 แม่น้ำโขง	0216; แม่น้ำโขงส่วนที่ 5	5344 IV	1,979,976	780,065	17.889770	101.643150	2558	Rain Gauge	กำลังเชื่อมโยงข้อมูล	042-821-328	สถานีหลัก	นายวรวิทย์ แสงสีดา	087-8624609	ตรวจสอบสภาพการใช้งาน เมื่อวันที่ 8 เม.ย. 2563 เวลา 13:45 น.
88	STN1406	บ้านหนองบัว	1	หนองบัว	ภูเรือ	เลย	02 แม่น้ำโขง	0212; น้ำसान	5243 I	1,930,650	750,623	17.447870	101.359650	2558	Rain Gauge	เชื่อมโยงข้อมูลได้	042-821-328	สถานีหลัก	นางบัวรม โภษาจันทร์	083-3414353	ตรวจสอบสภาพการใช้งาน เมื่อวันที่ 8 เม.ย. 2563 เวลา 13:45 น.
89	STN1413	บ้านเสวยไร่	1	เสวยไร่	ภูหลวง	เลย	02 แม่น้ำโขง	0215; แม่น้ำเลยตอนล่าง	5343 III	1,887,510	768,059	17.056280	101.518410	2558	Rain Gauge	เชื่อมโยงข้อมูลได้	042-821-328	สถานีหลัก	น.ส.ณัฐนิตินันท์ พันสอน	095-5381596	ตรวจสอบสภาพการใช้งาน เมื่อวันที่ 8 เม.ย. 2563 เวลา 13:45 น.
90	STN1414	บ้านโคกหนองแห้ว	3	เสวยไร่	ภูหลวง	เลย	02 แม่น้ำโขง	0215; แม่น้ำเลยตอนล่าง	5343 III	1,888,559	771,058	17.065400	101.546690	2558	Rain Gauge	เชื่อมโยงข้อมูลได้	042-821-328	สถานีหลัก	นายพิชญ์ กัมมาทอง	080-8149951	ตรวจสอบสภาพการใช้งาน เมื่อวันที่ 8 เม.ย. 2563 เวลา 13:45 น.
91	STN1419	บ้านห้วยทรายคำ	6	นาพนม	เมืองเลย	เลย	02 แม่น้ำโขง	0215; แม่น้ำเลยตอนล่าง	5344 III	1,954,539	780,456	17.660050	101.643450	2558	Rain Gauge	กำลังเชื่อมโยงข้อมูล	042-821-328	สถานีหลัก	นายထေးထွန်းစိန်	083-3454791	ตรวจสอบสภาพการใช้งาน เมื่อวันที่ 8 เม.ย. 2563 เวลา 13:45 น.
92	STN1431	บ้านใหม่พัฒนา*	10	ห้วยบ่อ	ภูเรือ	เลย	02 แม่น้ำโขง	0212; แม่น้ำโขงส่วนที่ 3	5344 I	1,986,544	814,695	17.449430	101.703660	2558	Float Gauge	กำลังเชื่อมโยงข้อมูล	042-821-328	สถานีหลัก	นายสุทธกร สารมโน	062-4046766	ตรวจสอบสภาพการใช้งาน เมื่อวันที่ 8 เม.ย. 2563 เวลา 13:45 น.
93	STN1466	บ้านเทพประطب	9	นาหว้า	สังคม	หนองคาย	02 แม่น้ำโขง	0217; ห้วยน้ำโสม	5445 III	1,994,283	198,648	18.016100	102.154060	2558	Rain Gauge	เชื่อมโยงข้อมูลได้	042-411-248	สถานีหลัก	นายจันทอง พิลาคุณ		ตรวจสอบสภาพการใช้งาน เมื่อวันที่ 8 เม.ย. 2563 เวลา 13:45 น.
94	STN1506	บ้านห้วยสีเสียด	5	น้ำพวน	เมืองเลย	เลย	02 แม่น้ำโขง	0215; แม่น้ำเลยตอนล่าง	5344 III	1,940,593	780,940	17.534060	101.646180	2558	Rain Gauge	เชื่อมโยงข้อมูลได้	042-821-328	สถานีหลัก	นายบุญเดิม มณีศรี	086-242-8631	ตรวจสอบสภาพการใช้งาน เมื่อวันที่ 8 เม.ย. 2563 เวลา 13:45 น.
95	STN1523	บ้านเหล่ากอหก	1	เหล่ากอหก	นาแห้ว	เลย	02 แม่น้ำโขง	0210; แม่น้ำโขงส่วนที่ 3	5143 I	1,935,413	699,546	17.496020	100.879410	2558	Rain Gauge	เชื่อมโยงข้อมูลได้	042-821-328	สถานีหลัก	นายบุญเดิม มณีศรี	086-242-8631	ตรวจสอบสภาพการใช้งาน เมื่อวันที่ 8 เม.ย. 2563 เวลา 13:45 น.

การตรวจสอบความพร้อมสถานีตรวจวัดสภาพน้ำทางไกลอัตโนมัติ (โทรมาตร) 2563

สำนักงานทรัพยากรน้ำภาค 3 จ.อุตรธานี

วันที่สำรวจ 8 เมษายน 2563

ลำดับ	ชื่อสถานี	รหัสสถานี	ปีที่ก่อสร้าง	ข้อมูลที่ตรวจวัด			หมู่บ้าน	ตำบล	อำเภอ	จังหวัด	ลุ่มน้ำหลัก	รหัสลุ่มน้ำหลัก	Zone	UTM (N)	UTM (E)	lat_y	long_x	สภาพการใช้งาน (ได้/ไม่ได้)			ผู้สำรวจ		ผู้ดูแล			หมายเหตุ	
				ฝน	ระดับน้ำ	รูปภาพ/วิดีโอ												ฝน	ระดับน้ำ	รูปภาพ/วิดีโอ	ชื่อ	ตำแหน่ง	ชื่อ	ตำแหน่ง	เบอร์ติดต่อ		
1	แม่น้ำเลย	STN0110		/	/	/	บ้านใหม่	กุดป่อง	เมือง	เลย	โขง	02	47	1,936,400	790,332	17.495000	101.734000	/	/	/	สังเวียน อังคุนันท์	พนักงานวัดระดับน้ำ					
2	ห้วยโสม	STN046	2553	/	/		สังคม	สังคม	สังคม	หนองคาย	โขง	02	48	1,998,788	211,946	18.058571	102.278915	/	/		สังเวียน อังคุนันท์	พนักงานวัดระดับน้ำ					
3	ห้วยน้ำสวย	STN042	2553	/	/		น้ำสวย	สระใคร	สระใคร	หนองคาย	โขง	02	48	1,956,451	265,007	17.682597	102.784592	/	/		สังเวียน อังคุนันท์	พนักงานวัดระดับน้ำ	นายคง ฝมศักดิ์	084 683 5517			
4	ศรีวิไล	STN050	2553	/			ศรีวิไล	ศรีวิไล	ศรีวิไล	บึงกาฬ	โขง	02	48	2,010,255	367,891	18.177336	103.750897	/			สังเวียน อังคุนันท์	พนักงานวัดระดับน้ำ					
5	ไชยวาน	STN051	2553	/			ไชยวาน	ไชยวาน	ไชยวาน	อุตรธานี	โขง	02	48	1,911,955	311,639	17.285046	103.227942	/			สังเวียน อังคุนันท์	พนักงานวัดระดับน้ำ					
6	สุวรรณคูหา		2553	/			สุวรรณคูหา	สุวรรณคูหา	สุวรรณคูหา	หนองบัว	โขง	02	48	1,943,903	211,240	17.562946	102.279780	/			สังเวียน อังคุนันท์	พนักงานวัดระดับน้ำ					
7	ห้วยหลวง			/	/	/	ท่าตม	หมัน	เมือง	อุตรธานี	โขง	02	48	1,934,259	266,076	17.482266	102.797094	/			สังเวียน อังคุนันท์	พนักงานวัดระดับน้ำ					

การตรวจสอบความพร้อมสถานีส่งสัญญาณด้วยภาพจากกล้อง CCTV 2563

สำนักงานทรัพยากรน้ำภาค 3 จ.อุตรธานี

วันที่สำรวจ 8 เมษายน 2563

ลำดับ	ชื่อสถานี	รหัสสถานี	ปีที่ก่อสร้าง	ข้อมูลที่ตรวจวัด			หมู่บ้าน	ตำบล	อำเภอ	จังหวัด	ลุ่มน้ำหลัก	รหัสลุ่มน้ำหลัก	zone	UTM (N)	UTM (E)	Lat_y	Long_x	สภาพการใช้งาน (ได้/ไม่ได้)			ผู้สำรวจ			หมายเหตุ	
				ฝน	ระดับน้ำ	รูปภาพ/วิดีโอ												ฝน	ระดับน้ำ	รูปภาพ/วิดีโอ	ชื่อ	ตำแหน่ง	ชื่อ		ตำแหน่ง
1	ศูนย์ฯ เชียงคาน			-	-	/	เชียงคาน	เชียงคาน	เชียงคาน	เลย	โขง	02	47	1,981,123	782,915	17.899754	101.670178	-	-	/					
2	วัดศรีชมภูองค์ตั้ง	105	2551	-	-	/	น้ำโฆง	น้ำโฆง	ท่าบ่อ	หนองคาย	โขง	02	48	1,978,150	243,107	17.876125	102.575615	-	-	/	นายสังเวียน อังคนันท์	พนักงานวัดระดับน้ำ	นายบันเทิง จีจิงวาจา		087-5789371
3	วัดทุ่งธาตุ	106	2554	-	-	/	ห้วยหลวง	จุมพล	โพนพิสัย	หนองคาย	โขง	02	48	1,992,334	297,869	18.009997	103.090809	-	-	/	นายสังเวียน อังคนันท์	พนักงานวัดระดับน้ำ	พระประเวศ สมประสงค์		
4	บ้านท่าสะอาด	107	2554	-	-	/	ท่าสะอาด	ท่าสะอาด	เซกา	บึงกาฬ	โขง	02	48	1,985,709	369,338	17.955616	103.766126	-	-	/	นายสังเวียน อังคนันท์	พนักงานวัดระดับน้ำ	นายวิระ บุญอวี		082-7229745
5	ส่วนอุทกวิทยาที่ 1 หนองคาย	103	2551	-	-	/	จอมเมณี	มีชัย	เมือง	หนองคาย	โขง	02	48	1,978,125	258,070	17.877600	102.716744	-	-	/	นายสังเวียน อังคนันท์	พนักงานวัดระดับน้ำ	นายสังเวียน อังคนันท์	พนักงานวัดระดับน้ำ	084-7434992
6	ห้วยหลวง	103	2551	/	/	/	ท่าตูม	หมื่น	เมือง	อุตรธานี	โขง	02	48	1,934,259	266,076	17.482266	102.797094			x					085-7434992
7	แม่น้ำเลย			/	/	/	กุดป่อง	เมือง	เลย	โขง	02	47	1,936,400	790,332	17.495000	101.734000			/						

การตรวจสอบความพร้อมสถานีอุตุ - อุทกวิทยา 2563

สำนักงานทรัพยากรน้ำภาค 3 จ.อุตรธานี

วันที่สำรวจ 8 เมษายน 2563

ลำดับ	รหัสสถานี	ชื่อสถานี	ตำบล	อำเภอ	จังหวัด	HYD	MET	Zone	Lat_Y	Long_x	สภาพการใช้งาน	ผู้ดูแล	เบอร์ติดต่อ	หมายเหตุ
1	020105	แม่น้ำโขงที่เชียงคาน		เชียงคาน	เลย	/	/	48	18.173333	102.043333	ปกติ	นายจันทร์ สารีสิงห์	082-1263876	
2	020106	แม่น้ำโขงที่บ้านคกเลา		เชียงคาน	เลย	/		47	17.985000	101.750000	ปกติ	นางจรรุวรรณ ปากดีหวาน	095-6648769	
3	020107	แม่น้ำโขงที่บ้านปากชม		ปากชม	เลย	/		47	18.023333	101.888333	ปกติ	นายมานิต พรหมลา	080-1890122	
4	020108	แม่น้ำโขงที่บ้านคกเว้า		ปากชม	เลย		/	47	17.896667	101.668333	ปกติ	นางสาวไพลิน กำภู	080-7534346	
5	021101	น้ำหมันที่ด่านซ้าย		ด่านซ้าย	เลย	/	/	47	17.285000	101.151667	ปกติ	นางอนุรีย์ วิจิตรจันทร์	096-9743730	
6	021102	บ้านโคกงาม		ด่านซ้าย	เลย		/	47	17.355000	101.240000	ปกติ	นางสาวจุฬาลักษณ์ ธรรมวรรณ	087-0823052	
7	021201	น้ำสานที่ตั้งเขื่อน		ภูเรือ	เลย	/	/	47	17.431667	101.270000	ปกติ	นายสุภาพ คำภจุม	093-3704970	
8	021202	บ้านสานตม		ภูเรือ	เลย		/	47	17.433333	101.483333	ปกติ	นางศิวราภรณ์ สงเกิดทอง	085-7578589	
9	021203	บ้านหนองบัว		ภูเรือ	เลย		/	47	17.450000	101.366667	ปกติ	นางสาวนวรรตน์ วรรณทองสุข	085-7578589	
10	021302	น้ำเหืองที่บ้านปากห้วย		ท่าลี่	เลย	/	/	47	17.703333	101.415000	ปกติ	นางสาวณัฐธินี ดวงตา	062-3621969	
11	021502	น้ำเลยที่วังสะพุง		วังสะพุง	เลย	/	/	47	17.298333	101.780000	ปกติ	นางอัจฉรา ศรีพงษ์พันธ์กุล	098-2313646	
12	021503	น้ำเลยที่บ้านเลยวังไสย์		ภูหลวง	เลย	/	/	47	17.051667	101.520000	ปกติ	นายอมร มีศรี	082-1262302	
13	20110	แม่น้ำโขงที่บ้านสังคม (แก่งไก่อ)		สังคม	หนองคาย	/		48	18.059011	102.280617	ปกติ			
14	20111	แม่น้ำโขงที่บ้านผาดั้ง		สังคม	หนองคาย	/	/	48	18.023548	102.375647	ปกติ			
15	20112	แม่น้ำโขงที่บ้านโคกซวก		ศรีเชียงใหม่	หนองคาย	/		48	17.989680	102.417014	ปกติ			
16	20113	แม่น้ำโขงที่ท่าบ่อ		ท่าบ่อ	หนองคาย	/	/	48	17.840864	102.587994	ปกติ			
17	20114	แม่น้ำโขงที่หนองคาย		เมือง	หนองคาย	/	/	48	17.878022	102.716540	ปกติ			
18	20115	แม่น้ำโขงที่บ้านปากสวย		เมือง	หนองคาย	/		48	17.970587	103.013493	ปกติ			
19	20116	แม่น้ำโขงที่โพนพิสัย		โพนพิสัย	หนองคาย	/	/	48	18.023446	103.074970	ปกติ			
20	20117	แม่น้ำโขงที่บ้านหนองบัว		ปากคาด	บึงกาฬ	/		48	18.420725	103.297464	ปกติ			
21	20118	แม่น้ำโขงที่บ้านห้วยดอกไม้		เมือง	บึงกาฬ	/		48	18.339152	103.803790	ปกติ			
22	20119	แม่น้ำโขงที่บึงคล้า		บึงคล้า	บึงกาฬ	/		48	18.296378	103.997991	ปกติ			
23	21801	บ้านหนองปลาปาก		ศรีเชียงใหม่	หนองคาย		/	48	17.926638	102.523883	ปกติ			
24	21802	น้ำโมงที่บ้านป่าจิว		ท่าบ่อ	หนองคาย	/		48	17.875990	102.575654	ปกติ			
25	21803	น้ำโมงที่บ้านกรวด		ท่าบ่อ	หนองคาย	/		48	17.819847	102.441612	ปกติ			
26	21804	ห้วยทอนที่บ้านโพธิ์ตาก		โพธิ์ตาก	หนองคาย	/		48	17.834028	102.409641	ปกติ			
27	21805	ห้วยโมงบ้านป่าแฝง		ท่าบ่อ	หนองคาย	/		48	17.881568	102.528801	ปกติ			
28	22007	น้ำสวยที่บ้านสมสะอาด		สระใคร	หนองคาย	/	/	48	17.610446	102.735229	ปกติ			

การตรวจสอบความพร้อมสถานีอุตุ - อุทกวิทยา 2563

สำนักงานทรัพยากรน้ำภาค 3 จ.อุตรธานี

วันที่สำรวจ 8 เมษายน 2563

ลำดับ	รหัสสถานี	ชื่อสถานี	ตำบล	อำเภอ	จังหวัด	HYD	MET	Zone	Lat_Y	Long_x	สภาพการใช้งาน	ผู้ดูแล	เบอร์ติดต่อ	หมายเหตุ
29	22013	น้ำสวยที่บ้านน้ำสวย		สระใคร	หนองคาย	/		48	17.682526	102.784649	ปกติ			
30	22014	ห้วยสวยที่บ้านปากสวย		เมือง	หนองคาย	/		48	17.975531	103.001402	ปกติ			
31	22015	น้ำสวยที่บ้านนาคอม		เพ็ญ	อุตรธานี	/		48	17.732755	102.848981	ปกติ			
32	22016	น้ำสวยที่บ้านเชียงอาด		โพธิ์ชัย	หนองคาย	/		48	17.906785	102.882446	ปกติ			
33	22017	น้ำสวยที่บ้านทุ่งม่วง		เพ็ญ	อุตรธานี	/		48	17.838760	102.847739	ปกติ			
34	22018	น้ำสวยที่บ้านจอมตาล		เพ็ญ	อุตรธานี	/		48	17.794930	102.838826	ปกติ			
35	22019	น้ำสวยที่บ้านหนองศรีเจริญ		เพ็ญ	อุตรธานี	/		48	17.723828	102.851274	ปกติ			
36	22021	น้ำเพ็ญที่บ้านยามกาน้อย		เพ็ญ	อุตรธานี	/		48	17.762802	102.885515	ปกติ			
37	22306	บ้านบึงกาฬ		เมือง	บึงกาฬ	/		48	18.364163	103.655829	ปกติ			
38	22502	น้ำสงครามที่บ้านโนนสวรรค์		เขกา	บึงกาฬ	/		48	17.927641	103.783889	ปกติ			
39	22601	ห้วยคลองที่บ้านท่าศรีชมชื่น		พรเจริญ	บึงกาฬ	/		48	18.086740	103.550358	ปกติ			
40	22701	ห้วยอีที่บ้านหนองยาง		เขกา	บึงกาฬ	/		48	17.918996	103.925629	ปกติ			
41	22002	อุตุห้วยขวางบ้านศรีบุญเรือง		บ้านผือ	อุตรธานี	/		48	17.584696	102.719925	ปกติ			
42	22003	อุตุบ้านดงเย็น		บ้านผือ	อุตรธานี	/		48	17.558028	102.641308	ปกติ			
43	22005	อุตุห้วยค่านางรุนบ้านนาสี		บ้านผือ	อุตรธานี	/		48	17.501473	102.630185	ปกติ			
44	22501	อุตุน้ำสงครามบ้านท่ากกแดง		คำตากล้า	บึงกาฬ	/		48	17.869194	103.775116	ปกติ			
45	22011	อุตุห้วยขวาง		เมือง	อุตรธานี	/		48	17.550450	102.716047	ปกติ			
46	22102	อุทกห้วยหลวงบ้านท่าตูม		เมือง	อุตรธานี	/		48	17.482266	102.797094	ปกติ			
47	22501	อุทกน้ำสงครามบ้านท่ากกแดง		เขกา	บึงกาฬ	/		48	17.869188	103.775114	ปกติ			
48	22505	อุทกน้ำสงครามบ้านหาดแพง		ศรีสงคราม	นครพนม	/		48	17.675398	104.286194	ปกติ			
49	22801	อุทกน้ำยามบ้านคอนสาย		วานรนิวาส	สกลนคร	/		48	17.559643	103.733612	ปกติ			
50	22103	อุทกน้ำห้วยหลวงที่บ้านหมากหญ้า		หนองวัวซอ	อุตรธานี	/		48	17.309596	102.637503	ปกติ			

ภาคผนวก 4

การตรวจสอบความพร้อมด้านความมั่นคง
ของอ่างเก็บน้ำและฝาย

การสำรวจความมั่นคงของเขื่อน และอาคารประกอบ 2563

สำนักงานทรัพยากรน้ำภาค 3 จ.อุตรธานี

วันที่สำรวจ 8 เมษายน 2563

ลำดับ	สภก	รหัสโครงการ	ประเภทงาน	ชื่อโครงการ	หมู่บ้าน	หมู่ที่	ตำบล	อำเภอ	จังหวัด	ผู้นำหลัก	Lat	Long	ZONE	ความจุเก็บกัก	ปีที่จ่ายโอน	ผลการตรวจสอบสภาพ						สาเหตุ	แนวทางแก้ไข	แผนการซ่อมบำรุง	หมายเหตุ	
																สภาพการใช้งาน			ความเสี่ยงต่อความปลอดภัย							
																ดี	ใช้ได้	บกพร่อง	ไม่มี	เลว	อันตราย					
1	3	ลย.21011	อ่างเก็บน้ำ	อ่างเก็บน้ำทุ่งนาข้าว	นาข้าว	1	นาข้าว	เขื่องคน	เลย	โขง	17.83187753	101.66869833	47			/		/								
2	3	ลย.21008	ฝายน้ำล้น	ฝายน้ำล้นห้วยลวงโซ	บ้านสุข	1	น้ำสวย	น้ำสวย	เลย	โขง	17.62638711	101.83329028	47			/		/								
3	3	ลย.21039	ฝายน้ำล้น	ฝายน้ำล้นห้วยน้ำสาย	ภูบึงปิด		กุดป่อง	เมือง	เลย	โขง	17.45124469	101.83056917	47			/		/								
4	3	ลย.21042	ฝายน้ำล้น	ฝายน้ำล้นห้วยกลม	ปากคอม		เขื่องคน	ปากชม	เลย	โขง	17.84528492	101.93007556	47			/		/								
5	3	ลย.21058	ฝายน้ำล้น	ฝายน้ำล้นห้วยน้ำหมาน	กททอง		กททอง	เมือง	เลย	โขง	17.52261672	101.56247472	47			/		/								
6	3	ลย.21032	อ่างเก็บน้ำ	อ่างเก็บน้ำห้วยลินควาย	หนองใหญ่	2	ผาอินทร์แปลง	เอราวัณ	เลย	โขง	17.34908522	101.96344944	47			/		/								
7	3	ลย.21002	ฝายน้ำล้น	ฝายน้ำล้นห้วยสยาม	ซอนยาง	9	โคกขมิ้น	วังสะพุง	เลย	โขง	17.21449494	101.84197417	47			/		/								
8	3	ลย.21033	ฝายน้ำล้น	ฝายน้ำล้นห้วยชม	ปากชม		ปากชม	ปากชม	เลย	โขง	17.97152144	101.88120361	47			/		/								
9	3	ลย.21005	ฝายน้ำล้น	ฝายน้ำล้นห้วยปวน	ซอนยาง	9	โคกขมิ้น	วังสะพุง	เลย	โขง	17.10300322	101.80741000	47			/		/								
10	3	ลย.21037	ฝายน้ำล้น	ฝายน้ำล้นห้วยลาดคลา	ผานาง	5	ผาอินทร์แปลง	เอราวัณ	เลย	โขง	17.34701428	101.98127944	47			/		/								
11	3	ลย.21050	ฝายน้ำล้น	ฝายน้ำล้นห้วยน้ำยอย	เขื่องคน	6	เขื่องคน	เขื่องคน	เลย	โขง	17.88072400	101.66282528	47			/		/								
12	3	ลย.21045	ฝายน้ำล้น	ฝายน้ำล้นห้วยปวน	วังแท่น		ผาน้อย	วังสะพุง	เลย	โขง	17.31538239	101.85950306	47			/		/								
13	3	ลย.21046	ฝายน้ำล้น	ฝายน้ำล้นห้วยปวน	หนองหญ้าปล้อง		หนองหญ้าปล้อง	วังสะพุง	เลย	โขง	17.27914986	101.86740194	47			/		/								
14	3	ลย.21047	ฝายน้ำล้น	ฝายน้ำล้นห้วยน้ำสวย	เอราวัณ		เอราวัณ	เอราวัณ	เลย	โขง	17.39734586	101.93601306	47			/		/								
15	3	ลย.21051	ฝายน้ำล้น	ฝายน้ำล้นห้วยน้ำสวย	วังม่วง	7	เอราวัณ	เอราวัณ	เลย	โขง	17.35917275	101.89121139	47			/		/								
16	3	ลย.21028	ฝายน้ำล้น	ฝายน้ำล้นห้วยสระ	บวกร้าง	2	โคกใหญ่	ท่าลี่	เลย	โขง	17.54351375	101.48180167	47			/		/								
17	3	ลย.21040	ฝายน้ำล้น	ฝายน้ำล้นห้วยน้ำเคม	น้ำเคม	1	น้ำเคม	น้ำเคม(ท่าลี่)	เลย	โขง	17.69469714	101.52533083	47			/		/								
18	3	ลย.21056	ฝายน้ำล้น	ฝายน้ำล้นห้วยสีดา	น้ำพร	6	ปากชม	เขื่องคน	เลย	โขง	17.76250108	101.58943500	47			/		/								
19	3	ลย.21030	อ่างเก็บน้ำ	อ่างเก็บน้ำห้วยเทีร	หนองเสือคราง	2	หนองบัว	ภูเรือ	เลย	โขง	17.43884844	101.32323389	47			/		/								
20	3	ลย.21031	อ่างเก็บน้ำ	อ่างเก็บน้ำห้วยน้ำมี	ท่าบม	7	เขาแก้ว	เขื่องคน	เลย	โขง	17.77979456	101.77726306	47			/		/								
21	3	ลย.21036	ฝายน้ำล้น	ฝายน้ำล้นห้วยหินชา	ธาตุ	2	ธาตุ	เขื่องคน	เลย	โขง	17.71295228	101.71404556	47			/		/								
22	3	นพ.21047	อ่างเก็บน้ำ	อ่างเก็บน้ำห้วยปลาผา	ดอนคู่	10	ไชยบุรี	ท่าอุเทน	นครพนม	โขง	17.61712756	104.43806167	48			/		/								
23	3	ลย.21052	ฝายน้ำล้น	ฝายน้ำล้นห้วยน้ำปวน	โคกแฝก		ผาน้อย	วังสะพุง	เลย	โขง	17.31538239	101.85950306	47			/		/								
24	3	นพ.21031	อ่างเก็บน้ำ	อ่างเก็บน้ำห้วยกอก	นาหว้า	4	นาหว้า	นาหว้า	นครพนม	โขง	17.48848819	104.11068722	48			/		/								
25	3	นพ.21003	อ่างเก็บน้ำ	อ่างเก็บน้ำห้วยชะหลบ	วังคามัว		วังคามัว	เมือง	นครพนม	โขง	17.29916339	104.51713861	48			/		/								
26	3	ลย.21059	ฝายน้ำล้น	ฝายน้ำล้นห้วยปวน	กุดสวรรค์	15	หนองหญ้าปล้อง	วังสะพุง	เลย	โขง	17.27914986	101.86740194	47			/		/								
27	3	นพ.21008	ฝายน้ำล้น	ฝายน้ำล้นห้วยแสง	โชคอำนวย	9	กุรุคุ	เมือง	นครพนม	โขง	17.31616844	104.44839444	48			/		/								
28	3	ลย.21048	อ่างเก็บน้ำ	อ่างเก็บน้ำห้วยเขม	นาวิ		ทรายขาว	วังสะพุง	เลย	โขง	17.21500558	101.67284639	47			/		/								
29	3	นพ.21053	อ่างเก็บน้ำ	อ่างเก็บน้ำห้วยหนองโคก	เหล่าพัฒนา		เหล่าพัฒนา	นาหว้า	นครพนม	โขง	17.57432058	104.10654167	48			/		/								
30	3	นภ.21002	ฝายน้ำล้น	ฝายน้ำล้นห้วยโง	นาดานหลวง		นาสี	สุวรรณคูหา	หนองบัวลำภู	โขง	17.57377989	102.27060722	48			/		/								
31	3	นภ.21004	ฝายน้ำล้น	ฝายน้ำล้นลำพะเนียง	วังหมื่น	7	หนองบัว	เมือง	หนองบัวลำภู	ชี	17.17731711	102.43215194	48			/		/								
32	3	นภ.21001	อ่างเก็บน้ำ	อ่างเก็บน้ำห้วยหว่า	คตลเดี่ยว		นากอก	ศรีบุญเรือง	หนองบัวลำภู	ชี	16.88846050	102.09401889	48			/		/								
33	3	นภ.21003	ฝายน้ำล้น	ฝายน้ำล้นห้วยโสม	นิคมหนองจาน	7	ป่างู	โนนสัง	หนองบัวลำภู	ชี	16.98427319	102.57306806	48			/		/								
34	3	นพ.21026	อ่างเก็บน้ำ	อ่างเก็บน้ำห้วยน้ำเที่ยง	นางาม	1	กุดดงไถ่	ปลาปาก	นครพนม	โขง	17.27317578	104.61881278	48			/		/								
35	3	นภ.21005	ฝายน้ำล้น	ฝายน้ำล้นห้วยน้ำเที่ยง	ฝายหิน	9	โนนสัง	โนนสัง	หนองบัวลำภู	ชี	16.86734353	102.53891750	48			/		/								
36	3	นภ.04-2-010	ฝายน้ำล้น	ฝายน้ำล้นบ้านหนองปลาขาว	หนองปลาขาว		เมือง	หนองสวรรค์	หนองบัวลำภู	ชี	17.19389036	102.36736000	48			/		/								
37	3	นภ.04-2-008	ฝายน้ำล้น	ฝายน้ำล้นบ้านนาแก	นาแก		นาแก	นาวัง	หนองบัวลำภู	ชี	17.35852422	102.06222472	48			/		/								
38	3	ลย.21043	ฝายน้ำล้น	ฝายน้ำล้นห้วยน้ำคิ้วใหญ่	ป่าช้าหลวง	6	นาโง	เมือง	เลย	โขง	17.42059817	101.62878417	47			/		/								
39	3	นพ.21028	อ่างเก็บน้ำ	อ่างเก็บน้ำห้วยคำตาแดง	วัดเวินพระบาท		นาราชควาย	เมือง	นครพนม	โขง	17.39991964	104.74659472	48			/		/								
40	3	นพ.21045	อ่างเก็บน้ำ	อ่างเก็บน้ำห้วยคาศู	แก้วปิดโป่ง	9	ไชยบุรี	ท่าอุเทน	นครพนม	โขง	17.62792908	104.42389472	48			/		/								
41	3	นพ.21013	ฝายน้ำล้น	ฝายน้ำล้นห้วยบังฮาว(ตอนล่าง)	นาแกน้อย	1	ดอนนางหงษ์	ธาตุพนม	นครพนม	โขง	16.95997619	104.43253722	48			/		/								
42	3	นพ.21035	อ่างเก็บน้ำ	อ่างเก็บน้ำห้วยหนองเขม	นาหัวบ่อ	3	นาหัวบ่อ	โพนสวรรค์	นครพนม	โขง	17.45977628	104.41029472	48			/		/								
43	3	ลย.21053	ฝายน้ำล้น	ฝายน้ำล้นห้วยน้ำค้อ	หนองอีเก้ง		ภูหอ	ภูหลวง	เลย	โขง	17.18442964	101.66301167	47			/		/								
44	3	ลย.21054	ฝายน้ำล้น	ฝายน้ำล้นห้วยน้ำสาย	น่านัน		น้ำสวย	เมือง	เลย	โขง	17.55955367	101.83413083	47			/		/								
45	3	ลย.21055	ฝายน้ำล้น	ฝายน้ำล้นห้วยน้ำคู้	หนองเขียด	6	ภูหอ	ภูหลวง	เลย	โขง	17.14925139	101.65969139	47			/		/								
46	3	ลย.21057	ฝายน้ำล้น	ฝายน้ำล้นห้วยบ่อ	สวนเป็ด		แก้งศรีภูมิ	ภูหลวง	เลย	โขง	17.05620892	101.66118667	47			/		/								

การสำรวจความมั่นคงของเขื่อน และอาคารประกอบ 2563

สำนักงานทรัพยากรน้ำภาค 3 จ.อุตรธานี

วันที่สำรวจ 8 เมษายน 2563

ลำดับ	สภก	รหัสโครงการ	ประเภทงาน	ชื่อโครงการ	หมู่บ้าน	หมู่ที่	ตำบล	อำเภอ	จังหวัด	ผู้นำหลัก	Lat	Long	ZONE	ความจุเก็บกัก	ปีที่จ่ายโอน	ผลการตรวจสอบสภาพ						สาเหตุ	แนวทางแก้ไข	แผนการซ่อมบำรุง	หมายเหตุ	
																สภาพการใช้งาน			ความเสี่ยงต่อความปลอดภัย							
																ดี	ใช้ได้	บกพร่อง	ไม่มี	เลว	อันตราย					
47	3	นพ.21023	ฝายน้ำล้น	ฝายน้ำล้นห้วยบังกอ	บ้านผึ้ง	1	บ้านผึ้ง	เมือง	นครพนม	โขง	17.31927639	104.62060083	48			/		/								
48	3	ลย.21006	อ่างเก็บน้ำ	อ่างเก็บน้ำห้วยชีป่า	นาดินคำ	1	นาดินคำ	เมือง	เลย	โขง	17.45124469	101.83056917	47			/		/								
49	3	ลย.21041	อ่างเก็บน้ำ	อ่างเก็บน้ำห้วยแพน	ยาง	6	ท่าลี่	ท่าลี่	เลย	โขง	17.56578364	101.43408222	47			/		/								
50	3	นพ.21046	อ่างเก็บน้ำ	อ่างเก็บน้ำห้วยคอกช้าง	ดอนแดง	5	บ้านเสียว	นาหว้า	นครพนม	โขง	17.53545828	104.10426667	48			/		/								
51	3	นพ.21017	อ่างเก็บน้ำ	อ่างเก็บน้ำห้วยเขม(ตอนล่าง)	แสนพัน	2	แสนพัน	ธาตุพนม	นครพนม	โขง	17.06455606	104.73765083	48			/		/								
52	3	ลย.21044	ฝายน้ำล้น	ฝายน้ำล้นห้วยเป่า	ห้วยเป่า	7	ปวนทุ	หนองหิน	เลย	ชี	16.86340856	101.89293917	47			/		/								
53	3	นพ.21024	อ่างเก็บน้ำ	อ่างเก็บน้ำห้วยเขม(ตอนบน)	ดอนนางหงษ์	3	ดอนนางหงษ์	ธาตุพนม	นครพนม	โขง	17.09529019	104.74042861	48			/		/								
54	3	นพ.21055	ฝายน้ำล้น	ฝายน้ำล้นห้วยคำต้อน	นางามเหนือ	3	นางาม	เรณูนคร	นครพนม	โขง	17.11328506	104.67836250	48			/		/								
55	3	นพ.21009	ฝายน้ำล้น	ฝายน้ำล้นห้วยแคน	หนองสะพัง	10	ธาตุพนม	ธาตุพนม	นครพนม	โขง	16.92983647	104.71905389	48			/		/								
56	3	ลย.21049	ฝายน้ำล้น	ฝายน้ำล้นห้วยปวน	หนองหมากแก้ว	6	ปวนทุ	หนองหิน	เลย	ชี	16.86340856	101.89293917	47			/		/								
57	3	ลย. 02-2-001	ฝายน้ำล้น	ฝายน้ำล้นบ้านหนองอีเก้ง	หนองอีเก้ง		ภูหอ	ภูหอ	เลย	โขง	17.18165869	101.66766972	47			/		/								
58	3	ลย.21033	ฝายน้ำล้น	ฝายน้ำล้นห้วยชม	ปากชม		ปากชม	ปากชม	เลย	โขง	17.84528492	101.93007556	47			/		/								
59	3	นพ.21014	ฝายน้ำล้น	ฝายน้ำล้นแหลมทอง	นามะเขือ	1	นามะเขือ	ปลาปาก	นครพนม	โขง	17.23441219	104.68097639	48			/		/								
60	3	นพ.21016	ฝายน้ำล้น	ฝายน้ำล้นห้วยแม่	นาค้ำ		นาค้ำ	ธาตุพนม	นครพนม	โขง	16.86838428	104.72853611	48			/		/								
61	3	นพ.21030	ฝายน้ำล้น	ฝายน้ำล้นห้วยเมต	โพนแพง	5	โพนแพง	ธาตุพนม	นครพนม	โขง	17.17025381	104.69331278	48			/		/								
62	3	นพ.21033	ฝายน้ำล้น	ฝายน้ำล้นห้วยคำไหล	ศาลกุด		โพนแพง	ธาตุพนม	นครพนม	โขง	17.13949333	104.67925417	48			/		/								
63	3	นพ.21015	ฝายน้ำล้น	ฝายน้ำล้นห้วยสีหิน	โคกสูง	9	โคกสูง	ปลาปาก	นครพนม	โขง	17.18505986	104.43468056	48			/		/								
64	3	นพ.21019	ฝายน้ำล้น	ฝายน้ำล้นห้วยไผ่	วังยาง	10	ปลาปาก	ปลาปาก	นครพนม	โขง	17.19158736	104.51083278	48			/		/								ติดปัญหากรรมสิทธิ์ที่ดิน
65	3	นพ.21021	ฝายน้ำล้น	ฝายน้ำล้นห้วยเจียง	นายน	3	นาเรียง	นาแก	นครพนม	โขง	17.03078819	104.55447806	48			/		/								อบค.นาเรียง ก่อสร้างใหม่
66	3	นพ.21036	ฝายน้ำล้น	ฝายน้ำล้นห้วยยาง	โคกหินแฮ่		โคกหินแฮ่	เรณูนคร	นครพนม	โขง	17.05802308	104.61267389	48			/		/								
67	3	นพ.21054	ฝายน้ำล้น	ฝายน้ำล้นห้วยบังนั้ง	นาหินวล		โคกสว่าง	ปลาปาก	นครพนม	โขง	17.16168817	104.48458139	48			/		/								
68	3	สน.21017	อ่างเก็บน้ำ	อ่างเก็บน้ำห้วยขย	คำสะอาด	1	คำสะอาด	สว่างแดนดิน	สกลนคร	โขง	17.47371072	103.35270528	48			/		/								
69	3	นพ.21004	อ่างเก็บน้ำ	อ่างเก็บน้ำห้วยน้ำบ่อ	น้ำบ่อ	6	นาคู่	นาแก	นครพนม	โขง	17.00366214	104.55172000	48			/		/								
70	3	นพ.21006	อ่างเก็บน้ำ	อ่างเก็บน้ำห้วยโคกสว่าง	โคกสว่าง		โคกสว่าง	ปลาปาก	นครพนม	โขง	17.11739800	104.48471083	48			/		/								
71	3	สน.21020	อ่างเก็บน้ำ	อ่างเก็บน้ำห้วยข้าวหลาม	โคกไชยวานน้อย	4	ทุ่งแก	เจริญศิลป์	สกลนคร	โขง	17.61862647	103.50971389	48			/		/								
72	3	นภ.04-2-009	ฝายน้ำล้น	ฝายน้ำล้นวัดบุญน้อย	กกโพธิ์		นากลาง	นากลาง	หนองบัวลำภู	ชี	17.29712517	102.18821944	48			/		/								
73	3	สน.21024	อ่างเก็บน้ำ	อ่างเก็บน้ำวังอ้อยหนู	บ้านโสก	8	ทุ่งแก	เจริญศิลป์	สกลนคร	โขง	17.62968169	103.53789583	48			/		/								
74	3	สน.21045	อ่างเก็บน้ำ	อ่างเก็บน้ำห้วยก้านเหลือง	ดงบัง		บ้านเหล่า	เจริญศิลป์	สกลนคร	โขง	17.69884297	103.48170917	48			/		/								
75	3	นพ.21018	อ่างเก็บน้ำ	อ่างเก็บน้ำหนองกง	หนองกง	6	โคกหินแฮ่	เรณูนคร	นครพนม	โขง	17.08148086	104.58913139	48			/		/								
76	3	สน.21051	ฝายน้ำล้น	ฝายน้ำล้นห้วยทราย	ทรายทอง	8	หนองแปน	เจริญศิลป์	สกลนคร	โขง	17.73895803	103.41253444	48			/		/								
77	3	นภ.02-2-008	ฝายน้ำล้น	ฝายน้ำล้นห้วยบ้าน	นาหนองพุ่ม		แก่งกลอย	นากลาง	หนองบัวลำภู	โขง	17.38948208	102.29436111	48			/		/								
78	3	นพ.21001	ฝายน้ำล้น	ฝายน้ำล้นห้วยยาง	หนองยาว	11	คำเตย	เมือง	นครพนม	โขง	17.17470772	104.65380667	48			/		/								
79	3	อด.21001	อ่างเก็บน้ำ	อ่างเก็บน้ำบ้านโพธิ์สูง	โพธิ์สูง		ศรีสุทโธ	บ้านดุง	อุตรธานี	โขง	17.66600886	103.28546639	48			/		/								
80	3	อด.21011	อ่างเก็บน้ำ	อ่างเก็บน้ำบ่อพาน	บ่อพาน	8	บ้านดุง	บ้านดุง	อุตรธานี	โขง	17.67846683	103.20852222	48			/		/								
81	3	นพ.21027	อ่างเก็บน้ำ	อ่างเก็บน้ำห้วยค้ำฟ้า	พินาม	1	พินาม	นาแก	นครพนม	โขง	16.95123786	104.55278417	48			/		/								
82	3	อด.21031	อ่างเก็บน้ำ	อ่างเก็บน้ำห้วยมะนาว	คำแมด		วังทอง	บ้านดุง	อุตรธานี	โขง	17.26133000	103.28423222	48			/		/								
83	3	นพ.21029	อ่างเก็บน้ำ	อ่างเก็บน้ำหนองคุก	ดอนแดง		ธาตุพนม	ธาตุพนม	นครพนม	โขง	16.98215378	104.64477056	48			/		/								
84	3	สน.21035	ฝายน้ำล้น	ฝายน้ำล้นห้วยทองยาม	นาดี		เจริญศิลป์	เจริญศิลป์	สกลนคร	โขง	17.55327428	103.56761056	48			/		/								
85	3	นพ.21005	ฝายน้ำล้น	ฝายน้ำล้นห้วยบังอระ(ตอนบน)	หนองสระพัง	9	ดงขวาง	เมือง	นครพนม	โขง	17.18751908	104.76380806	48			/		/								
86	3	นพ.21032	อ่างเก็บน้ำ	อ่างเก็บน้ำห้วยโลกใหญ่	ถาวร		มหาชัย	ปลาปาก	นครพนม	โขง	17.27591144	104.45543611	48			/		/								
87	3	นพ.21022	อ่างเก็บน้ำ	อ่างเก็บน้ำห้วยแวง	คำพอก	4	ท่าจำปา	ท่าอุเทน	นครพนม	โขง	17.59028339	104.54370028	48			/		/								
88	3	สน.02-2-012	ฝายน้ำล้น	ฝายน้ำล้นห้วยศาลจอด	หนองตาล	3	บ้านดอน	สว่างแดนดิน	สกลนคร	โขง						/		/								
89	3	นพ.21020	ฝายน้ำล้น	ฝายน้ำล้นห้วยยาง	บ้านค้อ	5	บ้านค้อ	โพธิ์สวรรค์	นครพนม	โขง	17.44388233	104.25496889	48			/		/								
90	3	นพ.21002	อ่างเก็บน้ำ	อ่างเก็บน้ำห้วยกุดข้าวปุ้น	กุดข้าวปุ้น	3	ขามเฒ่า	เมือง	นครพนม	โขง	17.27614364	104.79851417	48			/		/								
91	3	นพ.21007	อ่างเก็บน้ำ	อ่างเก็บน้ำห้วยชะเิม	ชะเิม	5	ขามเฒ่า	เมือง	นครพนม	โขง	17.24540556	104.79290444	48			/		/								
92	3	นพ.21050	ฝายน้ำล้น	ฝายน้ำล้นห้วยอ้อ	หนองจันทร์	1	ท่าศรีอ้อ	เมือง	นครพนม	โขง	17.35295747	104.78148333	48			/		/								

การสำรวจความมั่นคงของเขื่อน และอาคารประกอบ 2563

สำนักงานทรัพยากรน้ำภาค 3 จ.อุตรธานี

วันที่สำรวจ 8 เมษายน 2563

ลำดับ	สภก	รหัสโครงการ	ประเภทงาน	ชื่อโครงการ	หมู่บ้าน	หมู่ที่	ตำบล	อำเภอ	จังหวัด	ผู้นำหลัก	Lat	Long	ZONE	ความจุเก็บกัก	ปีที่จ่ายโอน	ผลการตรวจสอบสภาพ						สาเหตุ	แนวทางแก้ไข	แผนการซ่อมบำรุง	หมายเหตุ	
																สภาพการใช้น้ำ			ความเสี่ยงต่อความปลอดภัย							
																ดี	ใช้ได้	บกพร่อง	ไม่มี	เลว	อันตราย					
93	3	นพ.21057	ฝายน้ำล้น	ฝายน้ำล้นห้วยเขกาใหญ่	เหล่าบดคา		โพนบก	โพนสวรรค์	นครพนม	โจง	17.44475206	104.53935528	48			/	/	/								
94	3	นพ.21025	อ่างเก็บน้ำ	อ่างเก็บน้ำห้วยหนองหาร	นาเพียง		โพนบุรี	ท่าอุเทน	นครพนม	โจง	17.63880989	104.43328500	48			/	/	/								
95	3	สน.21019	อ่างเก็บน้ำ	อ่างเก็บน้ำบ้านดงต้อง	ดงต้อง	8	โพนสูง	สว่างแดนดิน	สกลนคร	โจง	17.55173711	103.39156694	48			/	/	/								
96	3	สน.21028	อ่างเก็บน้ำ	อ่างเก็บน้ำห้วยมะเขือ	ห้วยน้ำ	5	บ่อแก้ว	บ้านม่วง	สกลนคร	โจง	17.84346411	103.60880944	48			/	/	/								
97	3	นพ.21010	ฝายน้ำล้น	ฝายน้ำล้นห้วยบังขั้ง(ตอนล่าง)	นาขาม		ปลาปาก	ปลาปาก	นครพนม	โจง	17.15548886	104.53443389	48			/	/	/								
98	3	สน.21043	อ่างเก็บน้ำ	อ่างเก็บน้ำห้วยค้ำยาง	สามแยกพิทักษ์	1	โนนสะอาด	บ้านม่วง	สกลนคร	โจง	17.91496228	103.62430278	48			/	/	/								
99	3	สน.21030	ฝายน้ำล้น	ฝายน้ำล้นห้วยไร่	หัวนา	3	อินทร์แปลง	วารณนิवास	สกลนคร	โจง	17.76842639	103.60373639	48			/	/	/								
100	3	สน.21050	ฝายน้ำล้น	ฝายน้ำล้นห้วยเหล็กเปียก	หนองแสง	5	นาแด้	คำคากลำ	สกลนคร	โจง	17.74701197	103.78025444	48			/	/	/								
101	3	สน.21010	อ่างเก็บน้ำ	อ่างเก็บน้ำนาอวนน้อย	นาอวนน้อย	8	ธาตุ	วารณนิवास	สกลนคร	โจง	17.66670175	103.66108278	48			/	/	/								
102	3	สน.21027	อ่างเก็บน้ำ	อ่างเก็บน้ำห้วยแคน	หนองนาหาร	5	นาซอ	วารณนิवास	สกลนคร	โจง	17.70593419	103.86257056	48			/	/	/								
103	3	สน.21012	ฝายน้ำล้น	ฝายน้ำล้นห้วยบังขั้ง(ตอนบน)	วังลิ้ม		ปลาปาก	ปลาปาก	นครพนม	โจง	17.17068586	104.46763833	48			/	/	/								
104	3	สน.21023	ฝายน้ำล้น	ฝายได้ห้วยห้วยขามห้วยทุ่งฮี	ค้อเขียว	1	ค้อเขียว	วาริชภูมิ	สกลนคร	โจง	17.29453706	103.55467361	48			/	/	/								
105	3	สน.21009	อ่างเก็บน้ำ	อ่างเก็บน้ำห้วยติดไท	ติดไท	10	ไร่	พรรณานิคม	สกลนคร	โจง	17.27002706	103.81259639	48			/	/	/								
106	3	นค.21034	ฝายน้ำล้น	ฝายน้ำล้นห้วยคุด	แสนสุข	3	บ้านวัง	ท่าบ่อ	หนองคาย	โจง	17.73121464	102.56886583	48			/	/	/								
107	3	สน.21011	อ่างเก็บน้ำ	อ่างเก็บน้ำเชิงคดอย	เชิงคดอย	6	นาบ่อง	ท่าบ่อ	สกลนคร	โจง	17.16393900	103.91293139	48			/	/	/								
108	3	นค.21004	อ่างเก็บน้ำ	อ่างเก็บน้ำบ้านหนาด	หนาด	1	โพธิ์ชัย	เมือง	หนองคาย	โจง	17.84706836	102.77174250	48			/	/	/								
109	3	นค.21030	ฝายน้ำล้น	ฝายน้ำล้นวังเล็-วังจาน	ถ่อน	3	บ้านถ่อน	ท่าบ่อ	หนองคาย	โจง	17.74751042	102.64594222	48			/	/	/								
110	3	สน.21014	อ่างเก็บน้ำ	อ่างเก็บน้ำห้วยสะพ่าย	บัว	5	สว่าง	พรรณานิคม	สกลนคร	โจง	17.39030119	103.99067222	48			/	/	/								
111	3	สน.21029	ฝายน้ำล้น	ฝายน้ำล้นบ้านขงเตา	บ้านจาน	9	บ้านโพน	โพนนาแก้ว	สกลนคร	โจง	17.41374494	104.17412944	48			/	/	/								
112	3	นค.21001	ฝายน้ำล้น	ฝายน้ำล้นบ้านโคกใหญ่	โคก	9	วัดหลวง	โพนพิสัย	หนองคาย	โจง	17.95790122	103.04744389	48			/	/	/								
113	3	นค.21003	ฝายน้ำล้น	ฝายน้ำล้นห้วยหาคด	หาคด	6	สร้างนางขาว	โพนพิสัย	หนองคาย	โจง	17.92188117	103.05791222	48			/	/	/								
114	3	นค.21004	ฝายน้ำล้น	ฝายน้ำล้นห้วยบ้านเหลือง	โพนบก	3	ชุมช้าง	โพนพิสัย	หนองคาย	โจง	17.99687872	103.08132667	48			/	/	/								
115	3	นพ.21037	ฝายน้ำล้น	ฝายน้ำล้นห้วยบังกอก	คงโซด		หนองญาติ	เมือง	นครพนม	โจง	7.00144459					/	/	/								
116	3	นพ. 02-2-001	ฝายน้ำล้น	ฝายน้ำล้นห้วยยาง	ใหม่ไทยเจริญ		วังยาง	วังยาง	นครพนม	โจง	17.08562606	104.43310306	48			/	/	/								
117	3	นพ.21034	อ่างเก็บน้ำ	อ่างเก็บน้ำห้วยน้ำบ่อ	หาดแพง		หาดแพง	ศรีสงคราม	นครพนม	โจง	17.69261847	104.30298472	48			/	/	/								
118	3	นพ.21048	อ่างเก็บน้ำ	อ่างเก็บน้ำห้วยวังนองเหนือ	หนองนุ่น	1	ดอนเตย	นาทม	นครพนม	โจง	17.77839761	104.08881139	48			/	/	/								
119	3	นพ.21051	อ่างเก็บน้ำ	อ่างเก็บน้ำหนองสาหร่าย	หนองสาหร่าย		พยอม	ท่าอุเทน	นครพนม	โจง	17.69726842	104.33974111	48			/	/	/								
120	3	นพ.21052	อ่างเก็บน้ำ	อ่างเก็บน้ำกุดเรือคำ	นาเพียง		ท่าบ่อสงคราม	ศรีสงคราม	นครพนม	โจง	17.66407636	104.41906194	48			/	/	/								
121	3	นค.21005	ฝายน้ำล้น	ฝายน้ำล้นห้วยหมื่นสน	กุดแกบ	4	นาหมื่น	โพนพิสัย	หนองคาย	โจง	17.90775094	103.11602361	48			/	/	/								
122	3	นค.21008	อ่างเก็บน้ำ	อ่างเก็บน้ำบ้านหนองหมื่น	หนองหมื่น	5	คำยอกหวาน	เมือง	หนองคาย	โจง	17.79461658	102.82432250	48			/	/	/								
123	3	สน.21025	อ่างเก็บน้ำ	อ่างเก็บน้ำวังเดือนห้า	โคกไชยวาน	4	ทุ่งแก	เจริญศิลป์	สกลนคร	โจง	17.63213286	103.50299806	48			/	/	/								
124	3	สน.21037	ฝายน้ำล้น	ฝายน้ำล้นห้วยบังกอก	คงโซด		หนองลาด	เมือง	สกลนคร	โจง	17.32430758	104.45307917	48			/	/	/								
125	3	สน.21046	ฝายน้ำล้น	ฝายน้ำล้นห้วยโง่ง	แก้งท่าสับ		อุ่มจาน	กุสุมาลย์	สกลนคร	โจง	17.37869206	104.22417806	48			/	/	/								
126	3	สน.21047	ฝายน้ำล้น	ฝายน้ำล้นห้วยฮ้อยดอน	โคกภูใหม่	2	โคกภู	ภูพาน	สกลนคร	โจง	17.02341908	103.83482556	48			/	/	/								
127	3	สน.21008	อ่างเก็บน้ำ	อ่างเก็บน้ำหนองคนแลบ	ดงน้อย		เหล่าโพนค้อ	โคกศรีสุพรรณ	สกลนคร	โจง	17.02563403	104.32429639	48			/	/	/								
128	3	สน.21032	อ่างเก็บน้ำ	อ่างเก็บน้ำห้วยควายน้ำ	โนนสามัคคี		เชียงสี	โพนนาแก้ว	สกลนคร	โจง	17.15778072	104.37835139	48			/	/	/								
129	3	สน.21040	อ่างเก็บน้ำ	อ่างเก็บน้ำห้วยแดง	หนองผือน้อย	9	นาโพธิ์	กุสุมาลย์	สกลนคร	โจง	17.28218897	104.28009000	48			/	/	/								
130	3	สน.21036	ฝายน้ำล้น	ฝายน้ำล้นห้วยอง	โพนแคนน้อย		นาตงพัฒนา	โพนนาแก้ว	สกลนคร	โจง	17.19098378	104.30489250	48			/	/	/								
131	3	สน.21038	ฝายน้ำล้น	ฝายน้ำล้นห้วยแสนดอ	อ้อมแก้ว		บ้านโพน	โพนนาแก้ว	สกลนคร	โจง	17.18291725	104.32996194	48			/	/	/								
132	3	สน.21052	ฝายน้ำล้น	ฝายน้ำล้นห้วยยาง	ป่าไร่		แมตนาทม	โคกศรีสุพรรณ	สกลนคร	โจง	17.16168817	104.48458139	48			/	/	/								
133	3	สน.21026	อ่างเก็บน้ำ	อ่างเก็บน้ำนาผาง	นาผาง	5	กบปลาชิว	ภูพาน	สกลนคร	โจง	16.93872914	104.06260167	48			/	/	/								
134	3	สน.21048	อ่างเก็บน้ำ	อ่างเก็บน้ำบ้านดงไร่ใหญ่	นาดอกไม้		บงใต้	สว่างแดนดิน	สกลนคร	โจง	17.43907161	103.31725278	48			/	/	/								
135	3	สน.21021	อ่างเก็บน้ำ	อ่างเก็บน้ำห้วยป่าหวุ่น	สามแยกพัฒนา	5	แคค	คำคากลำ	สกลนคร	โจง	17.73107814	103.83600556	48			/	/	/								
136	3	สน.21016	อ่างเก็บน้ำ	อ่างเก็บน้ำห้วยฮ้อยพัน	บ้านเหล่า	1	บ้านเหล่า	เจริญศิลป์	สกลนคร	โจง	17.65687836	103.54897889	48			/	/	/								
137	3	สน.21032	อ่างเก็บน้ำ	อ่างเก็บน้ำห้วยเตย	นาแด้		นาแด้	คำคากลำ	สกลนคร	โจง	17.91300317	103.73475667	48			/	/	/								
138	3	นค.21021	ฝายน้ำล้น	ฝายน้ำล้นห้วยตราด	นาจันทร์	8	โพธิ์ชัย	เมือง	หนองคาย	โจง	17.81980017	102.80343056	48			/	/	/								

การสำรวจความมั่นคงของเขื่อน และอาคารประกอบ 2563

สำนักงานทรัพยากรน้ำภาค 3 จ.อุตรธานี

วันที่สำรวจ 8 เมษายน 2563

ลำดับ	สภก	รหัสโครงการ	ประเภทงาน	ชื่อโครงการ	หมู่บ้าน	หมู่ที่	ตำบล	อำเภอ	จังหวัด	ผู้นำหลัก	Lat	Long	ZONE	ความจุเก็บกัก	ปีที่จ่ายโอน	ผลการตรวจสอบสภาพ						สาเหตุ	แนวทางแก้ไข	แผนการซ่อมบำรุง	หมายเหตุ
																สภาพการใช้งาน			ความเสี่ยงต่อความปลอดภัย						
																ดี	ใช้ได้	บกพร่อง	ไม่มี	เลว	อันตราย				
139	3		ฝายน้ำล้น	ฝายน้ำล้นหนองปลาขาว	หนองนอก		บ้านผือ	โพนพิสัย	หนองคาย	โขง						/	/	/							
140	3	นค.21028	อ่างเก็บน้ำ	อ่างเก็บน้ำห้วยหินกอง	โนนสมบูรณ์	7	ดงบัง	บึงเซ่งหลง	หนองคาย	โขง	18.04856881	103.17175444	48			/	/	/							
141	3	นค.21002	ฝายน้ำล้น	ฝายน้ำล้นห้วยก้านทอง	ท่าโพธิ์	5	บึงกาฬ	บึงกาฬ	หนองคาย	โขง	18.32959214	103.73460194	48			/	/	/							
142	3	สน.21029	อ่างเก็บน้ำ	อ่างเก็บน้ำห้วยเทา	โพนแพง		กบปลาชีว	ภูพาน	สกลนคร	โขง	16.89972725	104.03368528	48			/	/	/							
143	3	นค.21006	ฝายน้ำล้น	ฝายน้ำล้นห้วยน้ำทอน	ท่าสี่โค	1	ดงบัง	บึงเซ่งหลง	หนองคาย	โขง	18.06525669	104.14372889	48			/	/	/							
144	3	สน.21039	อ่างเก็บน้ำ	อ่างเก็บน้ำห้วยสามขา		4	โนนสะอาด	บ้านม่วง	สกลนคร	โขง	17.93987975	103.69963167	48			/	/	/							
145	3	สน.21049	อ่างเก็บน้ำ	อ่างเก็บน้ำบึงคำอ้อ	พันนา		พันนา	สว่างแดนดิน	สกลนคร	โขง	17.42002025	103.53674306	48			/	/	/							
146	3	สน.21044	ฝายน้ำล้น	ฝายน้ำล้นห้วยทรายคำ	ข้าวเป็ง		วาใหญ่	อากาศอำนวย	สกลนคร	โขง	17.69267872	103.91639583	48			/	/	/							
147	3	สน.21001	ฝายน้ำล้น	ฝายน้ำล้นห้วยหวด	ห้วยหวด		จันทร์เพ็ญ	เต่างอย	สกลนคร	โขง	16.97624925	104.16855028	48			/	/	/							
148	3	สน. 02-2-002	ฝายน้ำล้น	ฝายน้ำล้นห้วยสหชัย	ศาลเดี่ยว		ธาตุ	วานรนิวาส	สกลนคร	โขง	17.6205806	103.64445639	48			/	/	/							
149	3	สน.02-2-002	ฝายน้ำล้น	ฝายน้ำล้นห้วยกุดหัวควาย	หนองผือ	4	หนองหลวง	สว่างแดนดิน	สกลนคร	โขง	17.37806417	103.37895389	48			/	/	/							
150	3	นค.21009	ฝายน้ำล้น	ฝายน้ำล้นห้วยหนึ่ง	บ่อพนา	5	โลกกัม	เซกา	หนองคาย	โขง	18.05805286	104.00639444	48			/	/	/							
151	3	นค.21011	ฝายน้ำล้น	ฝายน้ำล้นห้วยขามเปีย	โนนไพศาล	5	โคกสว่าง	บุ่งคล้า	หนองคาย	โขง	18.25539453	104.02551833	48			/	/	/							
152	3	นค.21013	ฝายน้ำล้น	ฝายน้ำล้นห้วยหินทิว	หนองงวโน	9	หนองยอง	ปากคาด	หนองคาย	โขง	18.17876781	103.38402250	48			/	/	/							
153	3	นค.21020	ฝายน้ำล้น	ฝายน้ำล้นห้วยวัด	โคกก่อง	1	โคกก่อง	บึงกาฬ	หนองคาย	โขง	18.29215133	103.81339611	48			/	/	/							
154	3	นค.21022	ฝายน้ำล้น	ฝายน้ำล้นห้วยใหญ่	ดงบัง	5	ดงบัง	บึงเซ่งหลง	หนองคาย	โขง	18.02914058	104.15146222	48			/	/	/							
155	3	นค.21029	อ่างเก็บน้ำ	อ่างเก็บน้ำห้วยคลอง (ตอนบน)	ชมภูทอง	7	คำนาคี	บึงกาฬ	หนองคาย	โขง	18.23596272	103.65300611	48			/	/	/							
156	3	นค.21032	ฝายน้ำล้น	ฝายน้ำล้นห้วยคลองเค็ม	น้ำล้อม	7	หนองเล็ง	บึงกาฬ	หนองคาย	โขง	18.28834917	103.41423278	48			/	/	/							
157	3	นค.21031	ฝายน้ำล้น	ฝายน้ำล้นห้วยใหญ่	คอนก้อ	9	ป่าไร่	เซกา	หนองคาย	โขง	18.00243206	103.87485333	48			/	/	/							
158	3	นค.21019	ฝายน้ำล้น	ฝายน้ำล้นห้วยซ้อ	หนองพุ่ม	1	หนองพุ่ม	เซกา	หนองคาย	โขง	17.89198031	103.87558667	48			/	/	/							
159	3		อ่างเก็บน้ำ	อ่างเก็บน้ำห้วยเสด(ฝายหนองดินตาด)	นาจวน	9	บ้านโพ	โพนนาแก้ว	สกลนคร	โขง						/	/	/							
160	3	นค.21035	ฝายน้ำล้น	ฝายน้ำล้นห้วยคำแก้วน้อย	ศรีบุญ		เหล่าทอง	โพนพิสัย	บึงกาฬ	โขง	18.12104022	103.42184750	48			/	/	/							
161	3	นค.21017	ฝายน้ำล้น	ฝายน้ำล้นห้วยคาน	แสงอรุณ	7	ศรีซอ	บึงกาฬ	หนองคาย	โขง	18.27690892	103.34339750	48			/	/	/							
162	3	นค.21007	ฝายน้ำล้น	ฝายน้ำล้นห้วยโครี	ท่าม่วง	2	รัตนวาปี	รัตนวาปี	หนองคาย	โขง	18.21735161	103.15392472	48			/	/	/							
163	3	นค.21018	ฝายน้ำล้น	ฝายน้ำล้นห้วยทุ	นาตาล	6	จุมพล	โพนพิสัย	หนองคาย	โขง	18.07511083	103.20831833	48			/	/	/							
164	3	นค.21025	ฝายน้ำล้น	ฝายน้ำล้นห้วยหมากมด	โปร่งเย็น		จุมพล	โพนพิสัย	หนองคาย	โขง	18.02646425	103.12760222	48			/	/	/							
165	3	นค.21024	ฝายน้ำล้น	ฝายน้ำล้นห้วยน้ำปุ่น	วังไธ	10	หนองหลวง	เฝ้าไร่	หนองคาย	โขง	18.00884017	103.23808083	48			/	/	/							
166	3	นค.21027	ฝายน้ำล้น	ฝายน้ำล้นบ่อยาง	สระแก้ว	9	บึงเซ่งหลง	บึงเซ่งหลง	หนองคาย	โขง	18.01698506	104.06367472	48			/	/	/							
167	3	นค.21037	ฝายน้ำล้น	ฝายน้ำล้นลำห้วยเซิม	โคกเสียดาว	4	เซิม	โพนพิสัย	หนองคาย	โขง	17.92660542	103.27117306	48			/	/	/							
168	3	นค.21033	ฝายน้ำล้น	ฝายน้ำล้นห้วยเสียว	เสียว	3	หนองปลาปาก	ศรีเชียงใหม่	หนองคาย	โขง	17.89823347	102.49112944	48			/	/	/							
169	3	อด.21010	ฝายน้ำล้น	ฝายน้ำล้นใต้สะพานห้วยโป่งคอม	คำเลาะ		คำเลาะ	ไชยวาน	อุตรธานี	โขง	17.22800214	103.36289139	48			/	/	/							
170	3	อด.21026	ฝายน้ำล้น	ฝายน้ำล้นแม่น้ำสงคราม ตอน2	หนองไม้คายน	9	คำเลาะ	ไชยวาน	อุตรธานี	โขง	17.25448981	103.34196667	48			/	/	/							
171	3	นค.21015	ฝายน้ำล้น	ฝายน้ำล้นห้วยวังทอง	โคกคอน	5	โคกคอน	ท่าบ่อ	หนองคาย	โขง	17.78906656	102.50020056	48			/	/	/							
172	3	อด.21028	ฝายน้ำล้น	ฝายน้ำล้นห้วยสงคราม	คำบอน		คำเลาะ	ไชยวาน	อุตรธานี	โขง	17.22981381	103.36334667	48			/	/	/							
173	3	อด.21032	ฝายน้ำล้น	ฝายน้ำล้นแม่น้ำสงคราม ตอน1	โนนชัยศิลป์		ดงเย็น	บ้านคูน	อุตรธานี	โขง	17.57987772	103.35175444	48			/	/	/							
174	3	นค.21036	ฝายน้ำล้น	ฝายน้ำล้นห้วยบึงพวน	แก้งน้อย	4	พระธาตุบึงพวน	เมือง	หนองคาย	โขง	17.73441258	102.68381306	48			/	/	/							
175	3	อด.21017	ฝายน้ำล้น	ฝายน้ำล้นห้วยแดง	โนนรัง		นบัว	เพ็ญ	อุตรธานี	โขง	17.54904678	102.95315444	48			/	/	/							
176	3	อด.21029	ฝายน้ำล้น	ฝายน้ำล้นห้วยน้ำจ้ำ	วังคางสูง		นาโหม	บ้านคูน	อุตรธานี	โขง	17.73312539	103.15848694	48			/	/	/							
177	3	อด.21012	อ่างเก็บน้ำ	อ่างเก็บน้ำห้วยเหว	น้ำล้อม		คำบง	บ้านผือ	อุตรธานี	โขง	17.58239200	102.51914900	48			/	/	/							
178	3	นค.21026	อ่างเก็บน้ำ	อ่างเก็บน้ำห้วยคิน้อย	ท่ากมแดง	1	ท่ากมแดง	เซกา	บึงกาฬ	โขง	17.92133903	103.78224417	48			/	/	/							
179	3	อด.21021	ฝายน้ำล้น	ฝายน้ำล้นห้วยวังฝอย	ม่วง		จำปาโมง	บ้านผือ	อุตรธานี	โขง	17.58933439	102.35182778	48			/	/	/							
180	3	อด.21030	ฝายน้ำล้น	ฝายน้ำล้นห้วยเชียงลง ช่วง1	นาหวาน		หนองน้ำคำ	เมือง	อุตรธานี	โขง	17.39783581	102.86968639	48			/	/	/							
181	3	นค.21012	ฝายน้ำล้น	ฝายน้ำล้นห้วยธง	คอกช้าง	1,11	คอกช้าง	สระใคร	หนองคาย	โขง	17.65928072	102.74790917	48			/	/	/							น้ำท่วมไม่สามารถตรวจสอบได้
182	3	อด.21030/1	ฝายน้ำล้น	ฝายน้ำล้นห้วยเชียงลง ช่วง2	นาหวาน		หนองน้ำคำ	เมือง	อุตรธานี	โขง	17.39778969	102.87345361	48			/	/	/							
183	3	อด.21104	ฝายน้ำล้น	ฝายน้ำล้นบ้านตุ่ม	ตุ่ม		หนองน้ำคำ	เมือง	อุตรธานี	โขง	17.36031581	102.91809778	48			/	/	/							

การสำรวจความมั่นคงของเขื่อน และอาคารประกอบ 2563

สำนักงานทรัพยากรน้ำภาค 3 จ.อุตรธานี

วันที่สำรวจ 8 เมษายน 2563

ลำดับ	สภก	รหัสโครงการ	ประเภทงาน	ชื่อโครงการ	หมู่บ้าน	หมู่ที่	ตำบล	อำเภอ	จังหวัด	ผู้นำหลัก	Lat	Long	ZONE	ความจุเก็บกัก	ปีที่ถ่ายโอน	ผลการตรวจสอบภาพ						สาเหตุ	แนวทางแก้ไข	แผนการซ่อมบำรุง	หมายเหตุ
																สภาพการใช้งาน			ความเสี่ยงต่อความปลอดภัย						
																ดี	ใช้ได้	บกพร่อง	ไม่มี	เลว	อันตราย				
184	3	อด.21006	อ่างเก็บน้ำ	อ่างเก็บน้ำสร้อยพร้าว	สร้อยพร้าว	1	สร้อยพร้าว	หนองหาน	อุตรธานี	โจง	17.42216031	103.04390194	48			/	/	/							
185	3	นค.21016	ฝายน้ำล้น	ฝายน้ำล้นห้วยไชยา	สระโคก	3	สระโคก	หนองคาย	อุตรธานี	โจง	17.68389311	102.76738667	48			/	/	/							
186	3	นค.21002	อ่างเก็บน้ำ	อ่างเก็บน้ำห้วยมอ	นาอ่างทอง		โนนเมือง	นากลาง	หนองบัวลำภู	ซี	16.81817517	102.42655167	48			/	/	/							
187	3	นค.21001	ฝายน้ำล้น	ฝายน้ำล้นห้วยโขมใหญ่	ห้วยขี้		กุดตุ้ม	โนนสัง	หนองบัวลำภู	ซี	16.90779314	102.59844333	48			/	/	/							
188	3	นค.21003	อ่างเก็บน้ำ	อ่างเก็บน้ำห้วยขวางโคก	ดอนเกตุ		ยางหล่อ	ศรีบุญเรือง	หนองบัวลำภู	ซี	17.05486644	102.19248139	48			/	/	/							
189	3	อด.21026	ฝายน้ำล้น	ฝายน้ำล้นห้วยโหม่ง บ้านวังสวย	วังสวย		จำปาโหม่ง	บ้านค้อ	อุตรธานี	โจง	17.66265142	102.39832889	48			/	/	/							
190	3	อด.21003	อ่างเก็บน้ำ	อ่างเก็บน้ำหนองแวงโคก	โนนเสถียร		ลำพันชาด	วังสามหมอ	อุตรธานี	ซี	17.02510789	103.43930333	48			/	/	/							
191	3	อด.21033	ฝายน้ำล้น	ฝายน้ำล้นห้วยยาง	นานกษณ		บะยาว	วังสามหมอ	อุตรธานี	ซี	17.15712386	103.25483556	48			/	/	/							
192	3	อด.21006	อ่างเก็บน้ำ	อ่างเก็บน้ำโนนทอง	โนนทอง		หนองกุงศรี	โนนสะอาด	อุตรธานี	ซี	16.95266417	102.83217389	48			/	/	/							
193	3	อด.02-1-002	อ่างเก็บน้ำ	อ่างเก็บน้ำห้วยสามพาด	ผาสิ่ง ม. 5	5	หมากหญ้า	หนองวัวซอ	อุตรธานี	โจง	17.18842039	102.65591806	48			/	/	/							
194	3	อด.02-2-006	ฝายน้ำล้น	ฝายน้ำล้นห้วยบ้าน	นาพัน	2	เตาโท	เพ็ญ	อุตรธานี	โจง	17.63094481	103.06386389	48			/	/	/							
195	3	นค.02-2-009	ฝายน้ำล้น	ฝายน้ำล้นแม่น้ำโสม	นาขาม	2	แก้งโก	สังคม	หนองคาย	โจง						/	/	/							
196	3	อด.21022	ฝายน้ำล้น	ฝายน้ำล้นห้วยเจ้าเอก	โพรงงาม		โพรงงาม	หนองหาน	อุตรธานี	โจง	17.64106772	102.92457056	48			/	/	/							
197	3	อด.21027	ฝายน้ำล้น	ฝายน้ำล้นห้วยคาน	วังฮาง		สร้อยพร้าว	หนองหาน	อุตรธานี	โจง	17.43768019	103.07901417	48			/	/	/							
198	3	อด.21036	ฝายน้ำล้น	ฝายน้ำล้นห้วยสงคราม	ท่าซวง		ทุ่งฝน	อุตรธานี	อุตรธานี	โจง	17.50091731	103.28815056	48			/	/	/							
199	3	อด.21035	ฝายน้ำล้น	ฝายน้ำล้นห้วยบึงแม่ครัว	วังฮาง		สร้อยพร้าว	หนองหาน	อุตรธานี	โจง	17.43766092	103.07995333	48			/	/	/							
200	3	อด.21009	อ่างเก็บน้ำ	อ่างเก็บน้ำห้วยบ่อ	ดอนถอย		นาบัว	เพ็ญ	อุตรธานี	โจง	17.51547211	102.98319000	48			/	/	/							
201	3	อด.21014	อ่างเก็บน้ำ	อ่างเก็บน้ำห้วยเชียงสี	โนนสว่าง		กุดหมากไฟ	หนองวัวซอ	อุตรธานี	โจง	17.08804347	102.63981667	48			/	/	/							
202	3	อด.21018	ฝายน้ำล้น	ฝายน้ำล้นห้วยดินแดง	คยาง		บ้านจันทร์	บ้านคุง	อุตรธานี	โจง	17.78899397	103.29184056	48			/	/	/							
203	3	อด.21023	ฝายน้ำล้น	ฝายน้ำล้นห้วยโหม่ง บ้านลาน	ลาน		จำปาโหม่ง	บ้านค้อ	อุตรธานี	โจง	17.60839092	102.35860806	48			/	/	/							
204	3	อด.21037	ฝายน้ำล้น	ฝายน้ำล้นห้วยน้ำฟ้า	กลางใหญ่	1	กลางใหญ่	บ้านค้อ	อุตรธานี	โจง	17.78174169	102.42299750	48			/	/	/							
205	3	อด.21039	ฝายน้ำล้น	ฝายน้ำล้นบ้านม่วง	บ้านม่วง		บ้านม่วง	บ้านคุง	อุตรธานี	โจง	17.74612642	103.40492833	48			/	/	/							
206	3	อด.21024	ฝายน้ำล้น	ฝายน้ำล้นห้วยคาน	หนองไผ่น้อย		หนองไผ่	หนองหาน	อุตรธานี	ซี	17.31761164	103.08386444	48			/	/	/							
207	3	อด.21005	อ่างเก็บน้ำ	อ่างเก็บน้ำห้วยเสียว	หินโงม		บ้านยวด	สร้างคอม	อุตรธานี	โจง	17.76825186	103.10013333	48			/	/	/							
208	3	อด. 02-2-001	ฝายน้ำล้น	ฝายน้ำล้นบ้านหนองกา	หนองกา		บ้านจันทร์	บ้านคุง	อุตรธานี	โจง	17.87081117	103.40381500	48			/	/	/							
209	3	อด.02-2-015	ฝายน้ำล้น	ฝายน้ำล้นห้วยโหม่ง	ม่วง		จำปาโหม่ง	บ้านค้อ	อุตรธานี	โจง						/	/	/							
210	3	อด.02-2-013	ฝายน้ำล้น	ฝายน้ำล้นห้วยหลวง	โนนหวาย ม.1		โนนหวาย	หนองวัวซอ	อุตรธานี	โจง						/	/	/							
211	3	อด.21006	อ่างเก็บน้ำ	อ่างเก็บน้ำห้วยโพธิ์	นาสินवल		โคกกลาง	เพ็ญ	อุตรธานี	โจง	17.78510464	102.93492194	48			/	/	/							
212	3	อด.21034	ฝายน้ำล้น	ฝายน้ำล้นห้วยใหญ่	หนองสร้างโพ		ปะโค	กุดจับ	อุตรธานี	โจง	17.49087036	102.59843778	48			/	/	/							
213	3	อด.21002	อ่างเก็บน้ำ	อ่างเก็บน้ำพาน	สร้างคอม	1	สร้างคอม	สร้างคอม	อุตรธานี	โจง	17.85717533	103.09258111	48			/	/	/							

ภาคผนวก 5

ข้อมูลแหล่งน้ำธรรมชาติในพื้นที่สำนักงานทรัพยากรน้ำภาค 3
(อุดรธานี)

ข้อมูลแหล่งน้ำธรรมชาติ
สำนักงานทรัพยากรน้ำภาค 3 (อุดรธานี)
วันที่สำรวจ 8 เมษายน 2563

ลำดับ	รหัสแหล่งน้ำ	ชื่อแหล่งน้ำ	ประเภทแหล่งน้ำ	บ้าน	หมู่ที่	ตำบล	อำเภอ	จังหวัด	X_WGS E	Y_WGS N	โซน	รวางแผนที่	พื้นที่ (ไร่)	ปริมาณ (m3)	การถือครอง	หน่วยงานรับผิดชอบ	การใช้ประโยชน์	ประเภทโครงการ
1	02180049	หนองจาม	หนอง/บึง/กุด	นาสีดา	7	กลางใหญ่	บ้านผือ	อุดรธานี	226,066.00	1,971,564.00	48	54441	684.00	5,120,000.00	สาธารณะ	อบต., ประชาชนผู้ใช้น้ำ	ผลิตประปา, เพาะปลูก, อื่นๆ	ปรับปรุง พื้นที่
2	02180045	หนองน้ำ บ้านหนองแวง	หนอง/บึง/กุด	หนองแวง	7	น้ำโสม	ท่าบ่อ	หนองคาย	238,743.00	1,973,713.00	48	55444	1,179.00	2,403,000.00	สาธารณะ	อบต.น้ำโสม, ประชาชนผู้ใช้น้ำ	ผลิตประปา, เพาะปลูก, อื่นๆ	ปรับปรุง พื้นที่
3	02180030	หนองไผ่	หนอง/บึง/กุด	น้ำโสม	2	น้ำโสม	ท่าบ่อ	หนองคาย	240,473.00	1,976,333.00	48	55444	421.00	1,920,996.00	สาธารณะ	อบต.น้ำโสม, ประชาชนผู้ใช้น้ำ	เพาะปลูก, อื่นๆ	ปรับปรุง พื้นที่
4	02180272	หนองสันทราย	หนอง/บึง/กุด	หนองแวง	7	น้ำโสม	ท่าบ่อ	หนองคาย	233,741.00	1,974,998.00	48	54441	1,325.00	4,005,000.00	สาธารณะ	อบต.น้ำโสม, ประชาชนผู้ใช้น้ำ	เพาะปลูก, อื่นๆ	ปรับปรุง พื้นที่
5	02180230	หนองน้ำ บ้านดอนก่อ	หนอง/บึง/กุด	ดอนก่อ	10	หนองปลาปาก	ศรีเชียงใหม่	หนองคาย	238,121.00	1,982,715.00	48	55444	624.00	112,500.00	สาธารณะ	อบต., ประชาชนผู้ใช้น้ำ	เพาะปลูก, อื่นๆ	ปรับปรุง พื้นที่
6	02180274	หนองน้ำ บ้านหนองแวง	หนอง/บึง/กุด	หนองแวง	7	น้ำโสม	ท่าบ่อ	หนองคาย	238,437.00	1,974,140.00	48	55444	697.00	-	สาธารณะ	อบต.น้ำโสม, ประชาชนผู้ใช้น้ำ	ปศุสัตว์, อื่นๆ	ปรับปรุง พื้นที่
7	02190054	หนองหัวช้าง	หนอง/บึง/กุด	โพธิ์เจริญ	8	บ้านดอน	ท่าบ่อ	หนองคาย	249,544.00	1,967,722.00	48	55444	2,188.00	4,800,000.00	สาธารณะ	อบต.บ้านดอน, ประชาชนผู้ใช้น้ำ	ผลิตประปา, เพาะปลูก, อื่นๆ	ปรับปรุง พื้นที่
8	02190052	หนองสาบแกว	หนอง/บึง/กุด	เวียงคุกใต้	2	เวียงคุก	เมือง	หนองคาย	254,070.00	1,967,853.00	48	55444	2,644.00	3,600,000.00	สาธารณะ	ทต.เวียงคุก, ประชาชนผู้ใช้น้ำ	เพาะปลูก, อื่นๆ	ปรับปรุง พื้นที่
9	02190040	บึงหนองกอมเกาะ	หนอง/บึง/กุด	โคกแก้ง	12	หนองกอมเกาะ	เมือง	หนองคาย	258,816.00	1,972,999.00	48	55444	2,916.00	-	สาธารณะ	อบต., ประชาชนผู้ใช้น้ำ	ผลิตประปา, เพาะปลูก, อื่นๆ	ปรับปรุง พื้นที่
10	02190043	หนองน้ำ บ้านโคกป่าแฝง	หนอง/บึง/กุด	โคกป่าแฝง	3	ปะโค	เมือง	หนองคาย	257,072.00	1,970,359.00	48	55444	613.00	300,000.00	สาธารณะ	อบต.ปะโค, ประชาชนผู้ใช้น้ำ	เพาะปลูก, อื่นๆ	ปรับปรุง พื้นที่
11	02190051	หนองระฆัง	หนอง/บึง/กุด	โพธิ์เจริญ	8	บ้านดอน	ท่าบ่อ	หนองคาย	246,965.00	1,968,467.00	48	55444	718.00	10,800,000.00	สาธารณะ	ประชาชน	เพาะปลูก, อื่นๆ	ปรับปรุง พื้นที่
12	02190044	หนองกะเซ	หนอง/บึง/กุด	เสียน	9	บ้านดี	ท่าบ่อ	หนองคาย	244,483.00	1,971,094.00	48	55444	870.00	-	สาธารณะ	อบต.บ้านดี, ประชาชนผู้ใช้น้ำ	ผลิตประปา, เพาะปลูก, อื่นๆ	อนุรักษ์
13	02190045	หนองสง	หนอง/บึง/กุด	โพธิ์เสา	1	โพธิ์เสา	ท่าบ่อ	หนองคาย	247,615.00	1,970,832.00	48	55444	794.00	9,000,000.00	สาธารณะ	อบต.โพธิ์เสา, ประชาชนผู้ใช้น้ำ	เพาะปลูก, อื่นๆ	ปรับปรุง พื้นที่
14	02190025	หนองเล็ก	หนอง/บึง/กุด	หนองขาคำ	13	กอนาง	ท่าบ่อ	หนองคาย	244,911.00	1,982,085.00	48	55444	464.00	720,300.00	สาธารณะ	อบต.กอนาง, ประชาชนผู้ใช้น้ำ	เพาะปลูก, อื่นๆ	ปรับปรุง พื้นที่
15	02190029	หนองเป็ด	หนอง/บึง/กุด	กอนาง	11	กอนาง	ท่าบ่อ	หนองคาย	245,137.00	1,980,910.00	48	55444	851.00	960,498.00	สาธารณะ	อบต.กอนาง, ประชาชนผู้ใช้น้ำ	เพาะปลูก, อื่นๆ	ปรับปรุง พื้นที่
16	02200165	บึงชน	หนอง/บึง/กุด	โพธิ์ตาก	15	นาโพธิ์	เมือง	อุดรธานี	262,839.00	1,943,448.00	48	55442	1,032.00	180,000.00	สาธารณะ	อบต., ประชาชน กรรมการหมู่บ้าน	ผลิตประปา, เพาะปลูก, อื่นๆ	ปรับปรุง พื้นที่
17	02200064	หนองหมัก	หนอง/บึง/กุด	จอมศรี	1	จอมศรี	เมือง	อุดรธานี	275,376.00	1,974,205.00	48	55441	798.00	6,000,000.00	สาธารณะ	อบต.จอมศรี, ประชาชนผู้ใช้น้ำ	ผลิตประปา, เพาะปลูก, อื่นๆ	ปรับปรุง พื้นที่
18	02200102	หนองศรีเจริญ	หนอง/บึง/กุด	นาดอกไม้	11	บ้านธาตุ	โพธิ์	อุดรธานี	272,980.00	1,960,764.00	48	55442	2,167.00	3.00	สาธารณะ	ทต.โพธิ์, กรรมการหมู่บ้าน ประชาชน	ผลิตประปา, เพาะปลูก, อื่นๆ	ปรับปรุง พื้นที่
19	02200058	บึงหนองคาย	หนอง/บึง/กุด	สร้างประทาย	10	วัดธาตุ	เมือง	หนองคาย	267,188.00	1,975,713.00	48	55441	550.00	1,602,000.00	สาธารณะ	ทต.วัดธาตุ, ประชาชนผู้ใช้น้ำ	เพาะปลูก, อื่นๆ	ปรับปรุง พื้นที่
20	02200018	หนองหัวต่างคำ	หนอง/บึง/กุด	นาดอกเหนือ	2	ทุ่งหลวง	โพธิ์ชัย	หนองคาย	284,029.00	1,984,675.00	48	55441	474.00	2.00	สาธารณะ	อบต., ประชาชนผู้ใช้น้ำ	เพาะปลูก, อื่นๆ	ปรับปรุง พื้นที่
21	02200202	หนองน้ำ บ้านเหล่าต่างคำ	หนอง/บึง/กุด	เหล่าต่างคำ	1	เหล่าต่างคำ	โพธิ์ชัย	หนองคาย	278,624.00	1,979,389.00	48	55441	553.00	2,250,000.00	สาธารณะ	อบต.เหล่าต่างคำ, ประชาชนผู้ใช้น้ำ	ผลิตประปา, อื่นๆ	อนุรักษ์
22	02210236	หนองกลาง	หนอง/บึง/กุด	ตาด	1	บ้านตาด	เมือง	อุดรธานี	262,921.00	1,931,419.00	48	55431	760.00	-	สาธารณะ	อบต.บ้านตาด	เพาะปลูก, อื่นๆ	อนุรักษ์
23	02210414	หนองบ่ออ้าง	หนอง/บึง/กุด	ขี้มน	4	กุดสระ	เมือง	อุดรธานี	276,983.00	1,913,127.00	48	55431	641.00	-	สาธารณะ	อบต.กุดสระ	อุปโภค, บริโภค, ผลิตประปา, เพาะปลูก, อื่นๆ	ปรับปรุง พื้นที่
24	02210392	หนองบ่อโคลน	หนอง/บึง/กุด	บ่อโคลน	9	กุดสระ	เมือง	อุดรธานี	258,468.00	1,916,362.00	48	55434	1,127.00	-	สาธารณะ	อบต.กุดสระ	อุปโภค, บริโภค, ผลิตประปา, เพาะปลูก, อื่นๆ	อนุรักษ์
25	02210387	หนองน้ำ บ้านโนนสมบูรณ์	หนอง/บึง/กุด	โนนสมบูรณ์	5	นาแก้ว	เมือง	อุดรธานี	243,309.00	1,919,032.00	48	55434	17,443.00	-	สาธารณะ	อบต.นาแก้ว	อื่นๆ	อนุรักษ์
26	02210219	หนองบัวบาน	หนอง/บึง/กุด	หนองบัวบาน	3	หนองบัวบาน	หนองวัวซอ	อุดรธานี	267,512.00	1,932,271.00	48	55431	593.00	-	สาธารณะ	อบต.หนองบัวบาน	เพาะปลูก, อื่นๆ	ปรับปรุง พื้นที่
27	02210375	สระน้ำสาธารณะ	สระ	แวง	2	หมื่น	เมือง	อุดรธานี	265,431.00	1,918,865.00	48	55431	1,499.00	-	สาธารณะ	อบต.หมื่น	เพาะปลูก, อื่นๆ	ปรับปรุง พื้นที่
28	02210165	สระน้ำ บ้านโนนสวรรค์	สระ	โนนสวรรค์	10	หนองกุงศรี	โนนสะอาด	อุดรธานี	269,280.00	1,937,485.00	48	55442	591.00	-	สาธารณะ	ประชาชน	เพาะปลูก, อื่นๆ	ปรับปรุง พื้นที่
29	02210163	หนองแวงหินนา	หนอง/บึง/กุด	หนองแวงหินนา	9	กุดหมากไฟ	หนองวัวซอ	อุดรธานี	264,360.00	1,938,225.00	48	55442	930.00	-	สาธารณะ	อบต.กุดหมากไฟ	เพาะปลูก, อื่นๆ	อนุรักษ์
30	02210042	หนองนาคำ	สระ	หนองนาคำ	1	หนองนาคำ	เมือง	อุดรธานี	293,248.00	1,980,120.00	48	56444	3,125.00	-	สาธารณะ	อบต.หนองนาคำ	ผลิตประปา, อื่นๆ	ปรับปรุง พื้นที่
31	02210052	สระน้ำสาธารณะ	สระ	นาดี	1	นาดี	เมือง	อุดรธานี	308,524.00	1,977,194.00	48	56444	575.00	-	สาธารณะ	อบต.นาดี	อื่นๆ	อนุรักษ์
32	02210044	สระน้ำสาธารณะ	สระ	หนองหิน	2	นาดี	เมือง	อุดรธานี	298,831.00	1,978,618.00	48	56444	899.00	-	สาธารณะ	อบต.นาดี	ผลิตประปา, อื่นๆ	อนุรักษ์
33	02210026	หนองทุ่งมน	หนอง/บึง/กุด	หัวขัว	2	เมืองเพี้ย	กุดจับ	อุดรธานี	300,623.00	1,982,846.00	48	56444	429.00	-	สาธารณะ	อบต.เมืองเพี้ย	เพาะปลูก, อื่นๆ	อนุรักษ์
34	02220084	หนองน้ำ บ้านทุ่งยั้ง	หนอง/บึง/กุด	ทุ่งยั้ง	4	โพธิ์งาม	หนองหาน	อุดรธานี	284,258.00	1,918,737.00	48	55431	528.00	3,200,000.00	สาธารณะ	อบต.โพธิ์งาม, ประชาชนผู้ใช้น้ำ	ผลิตประปา, อื่นๆ	ปรับปรุง พื้นที่
35	02220004	หนองเทินงาม	หนอง/บึง/กุด	เสรีพัฒนา	5	นาทราย	พิบูลย์รักษ์	อุดรธานี	298,632.00	1,942,432.00	48	56443	581.00	2,520,000.00	สาธารณะ	อบต.นาทราย, ประชาชนผู้ใช้น้ำ	เพาะปลูก, อื่นๆ	ปรับปรุง พื้นที่
36	02230122	หนองน้ำ บ้านคหอย	หนอง/บึง/กุด	คหอย	4	บ้านค้อ	รัตนวาปี	หนองคาย	314,343.00	2,016,731.00	48	56452	1,023.00	288,300.00	สาธารณะ	อบต.บ้านค้อ, ประชาชนผู้ใช้น้ำ	เพาะปลูก, อื่นๆ	ปรับปรุง พื้นที่
37	02230035	หนองจ้อ	หนอง/บึง/กุด	วังค่าน	10	หอคำ	บึงกาฬ	หนองคาย	321,097.00	2,033,248.00	48	56451	1,545.00	6,000,000.00	สาธารณะ	ทต.หอคำ, อบต.นาแก, ประชาชนผู้ใช้น้ำ	เพาะปลูก, อื่นๆ	ปรับปรุง พื้นที่
38	02230135	หนองยอง	หนอง/บึง/กุด	โสกแวง	2	หนองยอง	ปากคาด	หนองคาย	326,169.00	2,014,885.00	48	56452	1,320.00	65,000.00	สาธารณะ	อบต.หนองยอง, ประชาชนผู้ใช้น้ำ	เพาะปลูก, นันทนาการ, อื่นๆ	อนุรักษ์
39	02230128	หนองคอน	หนอง/บึง/กุด	คงนิ้น	6	บ้านแพง	รัตนวาปี	หนองคาย	311,374.00	2,016,280.00	48	56454	5,289.00	-	สาธารณะ	อบต.โพธิ์แดง, ประชาชนผู้ใช้น้ำ	ผลิตประปา, อื่นๆ	ปรับปรุง พื้นที่
40	02230105	หนองคอน	หนอง/บึง/กุด	โสกบง	5	นาดง	ปากคาด	หนองคาย	316,147.00	2,019,112.00	48	56451	646.00	600,000.00	สาธารณะ	ประชาชนผู้ใช้น้ำ	เพาะปลูก, อื่นๆ	ปรับปรุง พื้นที่
41	02230204	หนองสรวง	หนอง/บึง/กุด	ร่องกอน	5	จุมพล	โพธิ์ชัย	หนองคาย	298,237.00	1,997,681.00	48	56453	827.00	2,025,000.00	สาธารณะ	อบต.จุมพล, ประชาชนผู้ใช้น้ำ	เพาะปลูก, อื่นๆ	ปรับปรุง พื้นที่
42	02230022	หนองชายง	หนอง/บึง/กุด	หนองไธ	8	หนองเซ็ง	บึงกาฬ	หนองคาย	326,280.00	2,034,358.00	48	56451	2,877.00	7,560,000.00	สาธารณะ	ทต.หนองเซ็ง, ประชาชนผู้ใช้น้ำ	เพาะปลูก, อื่นๆ	ปรับปรุง พื้นที่
43	02230010	หนองศรีอูเขา	หนอง/บึง/กุด	โคกสะอาด	4	หอคำ	บึงกาฬ	หนองคาย	315,374.00	2,036,968.00	48	56451	1,530.00	2,400,000.00	สาธารณะ	ทต.หอคำ, ประชาชนผู้ใช้น้ำ	ประมง, อื่นๆ	ปรับปรุง พื้นที่
44	02230075	กุดทิงใหญ่	หนอง/บึง/กุด	ท่าไคร้	5	บึงกาฬ	บึงกาฬ	หนองคาย	361,216.00	2,024,800.00	48	57454	11,657.00	2,160,000.00	สาธารณะ	กรมทรัพยากรน้ำ, อบต.บึงกาฬ, อบต.โคกก่อ, ประชาชนผู้ใช้น้ำ	ผลิตประปา, เพาะปลูก, ประมง, อื่นๆ	ปรับปรุง พื้นที่
45	02230047	หนองเขิน	หนอง/บึง/กุด	แสนสุข	11	บึงกาฬ	บึงกาฬ	หนองคาย	357,659.00	2,029,151.00	48	57454	1,347.00	2,700,000.00	สาธารณะ	อบต.บึงกาฬ, ประชาชนผู้ใช้น้ำ	ประมง, อื่นๆ	ปรับปรุง พื้นที่
46	02230070	หนองกุดไธ	หนอง/บึง/กุด	โคกก่อ	1	โคกก่อ	บึงกาฬ	หนองคาย	376,448.00	2,024,079.00	48	57451	746.00	270,000.00	สาธารณะ	อบต.โคกก่อ, ประชาชนผู้ใช้น้ำ	เพาะปลูก, อื่นๆ	ปรับปรุง พื้นที่
47	02230058	หนองทอง	หนอง/บึง/กุด	หัวดอไม้	4	โคกก่อ	บึงกาฬ	หนองคาย	374,558.00	2,026,472.00	48	57451	530.00	202,500.00	สาธารณะ	อบต., ประชาชน กรรมการหมู่บ้าน	ผลิตประปา, เพาะปลูก, อื่นๆ	ปรับปรุง พื้นที่
48	02230093	หนองบึงขามเปี้ย	หนอง/บึง/กุด	ท่าชัยโฮง	4	โคกกว้าง	ปุงคล้า	หนองคาย	395,583.00	2,019,479.00	48	58454	1,323.00	2,220,000.00	สาธารณะ	อบต.โคกกว้าง, อบต.ปุงคล้า, ประชาชนผู้ใช้น้ำ	เพาะปลูก, อื่นๆ	ปรับปรุง พื้นที่
49	02230118	หนองน้ำ บ้านหาดแด้	หนอง/บึง/กุด	หาดแด้	3	โคกกว้าง	ปุงคล้า	หนองคาย	398,576.00	2,014,870.00	48	58453	448.00	487,500.00	สาธารณะ	อบต.โคกกว้าง, ประชาชนผู้ใช้น้ำ	ผลิตประปา, อื่นๆ	ปรับปรุง พื้นที่
50	02230218	หนองศรีอูเขา	หนอง/บึง/กุด	แพ่งกลาง	2	บ้านแพง	บ้านแพง	นครพนม	415,392.00	1,989,035.00	48	58453	798.00	600,000.00	สาธารณะ	ทต.บ้านแพง	ผลิตประปา, เพาะปลูก, นันทนาการ, อื่นๆ	อนุรักษ์

ข้อมูลแหล่งน้ำธรรมชาติ
สำนักงานทรัพยากรน้ำภาค 3 (อุดรธานี)
วันที่สำรวจ 8 เมษายน 2563

ลำดับ	รหัสแหล่งน้ำ	ชื่อแหล่งน้ำ	ประเภทแหล่งน้ำ	บ้าน	หมู่ที่	ตำบล	อำเภอ	จังหวัด	X_WGS E	Y_WGS N	โซน	รวางแผนที่	พื้นที่ (ไร่)	ปริมาณ (ม3)	การถือครอง	หน่วยงานรับผิดชอบ	การใช้ประโยชน์	ประเภทโครงการ
51	02230291	หนองน้ำ บ้านแสนสำรวย	หนอง/บึง/กุด	แสนสำรวย	10	บึงกาฬ	บึงกาฬ	หนองคาย	356,432.00	2,028,959.00	48	57454	740.00	8,500.00	สาธารณะ	อบต.บึงกาฬ	อื่นๆ	ปรับปรุง พื้นฟู
52	02240158	หนองลาดคาว	หนอง/บึง/กุด	วังสมบัติ	7	วังทอง	บ้านคุด	อุดรธานี	325,533.00	1,966,537.00	48	56441	734.00	7,560,000.00	สาธารณะ	อบต., ประชาชนผู้ใช้น้ำ	เพาะปลูก, อื่นๆ	ปรับปรุง พื้นฟู
53	02240346	หนองหลวง	หนอง/บึง/กุด	หนองหลวง	1	หนองหลวง	สว่างแดนดิน	สกลนคร	327,887.00	1,924,287.00	48	56431	548.00	3,078,400.00	สาธารณะ	อบต.หนองหลวง, กรรมการหมู่บ้าน	ผลิตประปา, เพาะปลูก, อื่นๆ	ปรับปรุง พื้นฟู
54	02240237	บึงบ้านโคกสี	หนอง/บึง/กุด	โคกสี	1	โคกสี	สว่างแดนดิน	สกลนคร	334,454.00	1,949,155.00	48	56442	584.00	-	สาธารณะ	ทต.โคกสี	ผลิตประปา, เพาะปลูก, อื่นๆ	ปรับปรุง พื้นฟู
55	02240166	หนองทุ่งใหญ่	หนอง/บึง/กุด	หนองหัว	12	บ้านม่วง	บ้านคุด	อุดรธานี	327,520.00	1,963,356.00	48	56441	846.00	9.00	สาธารณะ	อบต.บ้านม่วง, ประชาชนผู้ใช้น้ำ	เพาะปลูก, อื่นๆ	ปรับปรุง พื้นฟู
56	02240307	หนองเล้ง	หนอง/บึง/กุด	โนนสะอาด	9	ทุ่งฝน	ทุ่งฝน	อุดรธานี	316,214.00	1,931,563.00	48	56431	617.00	1,500,000.00	สาธารณะ	ทต.ทุ่งฝน, ทต.ทุ่งฝน	อื่นๆ	ปรับปรุง พื้นฟู
57	02240261	หนองทุ่งมน	หนอง/บึง/กุด	เจริญศิลป์	1	เจริญศิลป์	เจริญศิลป์	สกลนคร	344,968.00	1,945,088.00	48	57443	791.00	960,000.00	สาธารณะ	ทต.เจริญศิลป์	ผลิตประปา, อื่นๆ	ปรับปรุง พื้นฟู
58	02270006	หนองจันทร์	หนอง/บึง/กุด	ผาสุก	9	ศรีวิไล	ศรีวิไล	หนองคาย	367,599.00	2,013,134.00	48	57452	883.00	151,103.00	สาธารณะ	ทต.ศรีวิไล, ประชาชนผู้ใช้น้ำ	ผลิตประปา, เพาะปลูก, อื่นๆ	ปรับปรุง พื้นฟู
59	02290106	หนองน้ำ บ้านโนนแพง	หนอง/บึง/กุด	โนนแพง	4	เดื่อศรีคันไชย	วานรนิวาส	สกลนคร	367,814.00	1,928,989.00	48	57431	522.00	-	สาธารณะ	อบต.เดื่อศรีคันไชย, กรรมการหมู่บ้าน	อื่นๆ	อนุรักษ์
60	02290157	หนองนกกลก	หนอง/บึง/กุด	ไธยฮ้อย	6	ไธยฮ้อย	พังโคน	สกลนคร	369,777.00	1,925,791.00	48	57431	511.00	-	สาธารณะ	อบต.ไธยฮ้อย	เพาะปลูก, อื่นๆ	ปรับปรุง พื้นฟู
61	02290241	หนองโคก	หนอง/บึง/กุด	หนองโคก	4	ช้างมิ่ง	พรรณานิคม	สกลนคร	374,328.00	1,916,243.00	48	57431	676.00	400,000.00	สาธารณะ	อบต.ช้างมิ่ง	ผลิตประปา, อื่นๆ	ปรับปรุง พื้นฟู
62	02290199	หนองลาด	หนอง/บึง/กุด	หนองลาดน้อย	6	หนองลาด	เมือง	สกลนคร	399,625.00	1,920,319.00	48	58434	1,341.00	-	สาธารณะ	อบต.หนองลาด, กรรมการหมู่บ้าน	เพาะปลูก, อื่นๆ	ปรับปรุง พื้นฟู
63	02290018	บึงหลวง	หนอง/บึง/กุด	จอมศรี	7	นาเดื่อ	ศรีสงคราม	นครพนม	422,748.00	1,947,005.00	48	58442	1,193.00	3,200,000.00	สาธารณะ	อบต.นาเดื่อ	อุปโภค, บริโภค, เพาะปลูก, ประมง, ปศุสัตว์, อื่นๆ	อนุรักษ์
64	02290445	หนองน้ำ บ้านท่าสองคอน	หนอง/บึง/กุด	ท่าสองคอน	1	บะชี	พรรณานิคม	สกลนคร	379,785.00	1,922,217.00	48	57431	4,036.00	-	สาธารณะ	อบต.บะชี, กรรมการหมู่บ้าน	อื่นๆ	ปรับปรุง พื้นฟู
65	02290461	หนองหมือด	หนอง/บึง/กุด	บะเค็ด	5	แร่	พังโคน	สกลนคร	369,730.00	1,919,606.00	48	57431	1,104.00	-	สาธารณะ	อบต.แร่, กรรมการหมู่บ้าน	เพาะปลูก, ประมง, ปศุสัตว์, อื่นๆ	ปรับปรุง พื้นฟู
66	02290419	สระน้ำ บ้านม่วง	สระ	ม่วง	7	นาตุ่มใหญ่	นาหว้า	นครพนม	406,430.00	1,934,578.00	48	58443	441.00	84,000.00	สาธารณะ	อบต.นาตุ่มใหญ่, ชาวบ้าน ม.7	เพาะปลูก, อื่นๆ	พัฒนา
67	02290392	หนองน้ำ บ้านดอนสมอ	หนอง/บึง/กุด	ดอนสมอ	7	ท่าบ่อสงคราม	ศรีสงคราม	นครพนม	412,121.00	1,945,953.00	48	58443	553.00	144,000.00	สาธารณะ	อบต.ท่าบ่อสงคราม	อื่นๆ	อนุรักษ์
68	02300110	สระน้ำ บ้านโพธิ์ศรี	สระ	โพธิ์ศรี	12	โพนสวรรค์	โพนสวรรค์	นครพนม	443,178.00	1,930,876.00	48	58431	616.00	15,000.00	สาธารณะ	อบต.โพนสวรรค์	อุปโภค, เพาะปลูก, อื่นๆ	อนุรักษ์
69	02310200	หนองน้ำ บ้านโพหนาท	หนอง/บึง/กุด	โพหนาท	2	กุดาไถ่	ปลาปาก	นครพนม	459,955.00	1,907,070.00	48	59434	580.00	15,000.00	สาธารณะ	อบต.กุดาไถ่	เพาะปลูก, อื่นๆ	ปรับปรุง พื้นฟู
70	02320004	หนองชาก	หนอง/บึง/กุด	ห้วยปลาไย	4	โนนหอม	เมือง	สกลนคร	415,379.00	1,884,686.00	48	58433	419.00	3,123,200.00	สาธารณะ	อบต.โนนหอม, กรรมการหมู่บ้าน	ผลิตประปา, เพาะปลูก, อื่นๆ	ปรับปรุง พื้นฟู
71	02330102	บึงมด	หนอง/บึง/กุด	ลาดค้อ	3	ตำมวงค์คำ	โคกศรีสุพรรณ	สกลนคร	427,645.00	1,893,799.00	48	58432	978.00	875,000.00	สาธารณะ	ประมง, อื่นๆ	ผลิตประปา, อื่นๆ	ปรับปรุง พื้นฟู
72	02330060	บึงคัน	หนอง/บึง/กุด	นาคน้อย	6	นาคพัฒนา	โพหนาทแก้ว	สกลนคร	426,611.00	1,897,788.00	48	58432	443.00	8,000,000.00	สาธารณะ	อบต.นาคพัฒนา, กรรมการหมู่บ้าน	ประมง, ปศุสัตว์, อื่นๆ	ปรับปรุง พื้นฟู
73	02330066	บึงคัน	หนอง/บึง/กุด	โพหนาทใหญ่	4	บ้านโพหนาท	โพหนาทแก้ว	สกลนคร	426,996.00	1,897,599.00	48	58432	1,581.00	-	สาธารณะ	อบต.บ้านโพหนาท, กรรมการหมู่บ้าน	เพาะปลูก, อื่นๆ	ปรับปรุง พื้นฟู
74	02330073	หนองบึงกลาง	หนอง/บึง/กุด	เชียงสิงใหญ่	1	เชียงสิง	โพหนาทแก้ว	สกลนคร	428,535.00	1,896,458.00	48	58432	472.00	-	สาธารณะ	อบต.เชียงสิง, กรรมการหมู่บ้าน	เพาะปลูก, อื่นๆ	ปรับปรุง พื้นฟู
75	02330078	หนองห่าน	หนอง/บึง/กุด	ท่าศาลา	1	บ้านแป้น	โพหนาทแก้ว	สกลนคร	413,448.00	1,901,062.00	48	58434	71,710.00	-	สาธารณะ	กรมประมง สกลนคร, อบจ.สกลนคร	ผลิตประปา, เพาะปลูก, นันทนาการ, อื่นๆ	ปรับปรุง พื้นฟู
76	02330435	สระน้ำ บ้านหนองสิงห์ใต้	สระ	หนองสิงห์ใต้	2	หนองสิงห์	นาแก	นครพนม	442,168.00	1,876,834.00	48	58421	444.00	150,000.00	สาธารณะ	อบต.หนองสิงห์	อุปโภค, เพาะปลูก, อื่นๆ	ปรับปรุง พื้นฟู
77	02250307	หนองโซมวน	หนอง/บึง/กุด	ท่าแร่	4	โพนงาม	อากาศอำนวย	สกลนคร	393,020.00	1,962,754.00	48	57441	447.00	-	สาธารณะ	อบต.โพนงาม, กรรมการหมู่บ้าน	เพาะปลูก, อื่นๆ	ปรับปรุง พื้นฟู
78	02250280	หนองฮ้อ	หนอง/บึง/กุด	ท่าก้อน	1	ท่าก้อน	อากาศอำนวย	สกลนคร	391,008.00	1,964,842.00	48	57441	697.00	-	สาธารณะ	อบต.ท่าก้อน, กรรมการหมู่บ้าน	เพาะปลูก, อื่นๆ	ปรับปรุง พื้นฟู
79	02250112	หนองอุมเขิน	หนอง/บึง/กุด	นาเดื่อ	1	นาเดื่อ	คำตากล้า	สกลนคร	366,039.00	1,978,577.00	48	57444	521.00	-	สาธารณะ	อบต.นาเดื่อ, กรรมการหมู่บ้าน	เพาะปลูก, อื่นๆ	ปรับปรุง พื้นฟู
80	02250076	หนองนาแซง	หนอง/บึง/กุด	ศาลเดี่ยว	4	ท่าสะอาด	เซกา	หนองคาย	366,657.00	1,984,174.00	48	57441	4,702.00	960,000.00	สาธารณะ	อบต.ท่าสะอาด, ประชาชนผู้ใช้น้ำ	ประมง, อื่นๆ	ปรับปรุง พื้นฟู
81	02250105	หนองลาดคาว	หนอง/บึง/กุด	ดอนคำ	2	นาเดื่อ	คำตากล้า	สกลนคร	365,655.00	1,980,488.00	48	57444	3,016.00	-	สาธารณะ	อบต.นาเดื่อ, กรรมการหมู่บ้าน	เพาะปลูก, ปศุสัตว์, อื่นๆ	ปรับปรุง พื้นฟู
82	02250309	หนองหมากเขว	หนอง/บึง/กุด	ดงสาร	5	โพนงาม	อากาศอำนวย	สกลนคร	396,215.00	1,962,453.00	48	58444	709.00	-	สาธารณะ	อบต.โพนงาม, กรรมการหมู่บ้าน	เพาะปลูก, อื่นๆ	ปรับปรุง พื้นฟู
83	02250371	หนองสหราษฎร์	หนอง/บึง/กุด	หนองสหราษฎร์	2	พนอม	ท่าอุเทน	นครพนม	432,977.00	1,956,899.00	48	58442	787.00	3,000,000.00	สาธารณะ	อบต.พนอม	อุปโภค, เพาะปลูก, ประมง, อื่นๆ	ปรับปรุง พื้นฟู
84	02250337	หนองน้ำ บ้านอ้วน	หนอง/บึง/กุด	อ้วน	4	หาดแพง	ศรีสงคราม	นครพนม	427,710.00	1,959,400.00	48	58442	597.00	-	สาธารณะ	อบต.หาดแพง, ประชาชนผู้ใช้น้ำ	เพาะปลูก, อื่นๆ	อนุรักษ์
85	02250430	สระหนองฮ้อ	สระ	ป่าอุ้น	4	ศรีสงคราม	ศรีสงคราม	นครพนม	422,302.00	1,950,528.00	48	58442	464.00	280,000.00	สาธารณะ	อบต.ศรีสงคราม	ประมง, ปศุสัตว์, อื่นๆ	ปรับปรุง พื้นฟู
86	02250290	หนองบ่อคาน้อย	หนอง/บึง/กุด	ดอนเตยเหนือ	2	ดอนเตย	นาทม	นครพนม	405,494.00	1,962,783.00	48	58444	2,547.00	525,000.00	สาธารณะ	ประชาชน	เพาะปลูก, ประมง, ปศุสัตว์, อื่นๆ	ปรับปรุง พื้นฟู
87	02250458	หนองเล้ง	หนอง/บึง/กุด	สันติสุข	5	ดอนหญ้าช้าง	ทรงเจริญ	หนองคาย	353,860.00	1,994,824.00	48	57453	3,167.00	18,400,000.00	สาธารณะ	ทต.ดอนหญ้าช้าง, ประชาชนผู้ใช้น้ำ	ผลิตประปา, เพาะปลูก, อื่นๆ	ปรับปรุง พื้นฟู
88	02250486	หนองพอกน้อย	หนอง/บึง/กุด	ดอนคำ	2	นาเดื่อ	คำตากล้า	สกลนคร	366,888.00	1,978,764.00	48	57441	519.00	-	สาธารณะ	อบต.นาเดื่อ	เพาะปลูก, อื่นๆ	ปรับปรุง พื้นฟู
89	02250537	หนองน้ำ บ้านสามผง	หนอง/บึง/กุด	สามผง	15	สามผง	ศรีสงคราม	นครพนม	408,644.00	1,958,433.00	48	58443	622.00	-	สาธารณะ	อบต.สามผง	เพาะปลูก, ประมง, ปศุสัตว์, อื่นๆ	ปรับปรุง พื้นฟู
90	02250567	หนองช้าง	หนอง/บึง/กุด	ดอนแดง	3	ท่าบ่อสงคราม	ศรีสงคราม	นครพนม	411,344.00	1,950,079.00	48	58443	943.00	-	สาธารณะ	อบต.ท่าบ่อสงคราม	เพาะปลูก, ประมง, ปศุสัตว์, อื่นๆ	ปรับปรุง พื้นฟู
91	04170347	หนองทานกุ่มกวางปี	หนอง/บึง/กุด	เชียงแหว	1	เชียงแหว	กุ่มกวางปี	อุดรธานี	291,198.00	1,900,253.00	48	56433	26,335.00	198,000,000.00	สาธารณะ	ทต.เชียงแหว, ประชาชนผู้ใช้น้ำ	ผลิตประปา, เพาะปลูก, ประมง, อื่นๆ	ปรับปรุง พื้นฟู
92	04170368	หนองหมัด	หนอง/บึง/กุด	ท่าสังข์	5	หนองหัว	กุ่มกวางปี	อุดรธานี	291,523.00	1,885,860.00	48	56433	1,270.00	360,000.00	สาธารณะ	ทต.เวียงคำ, ประชาชนผู้ใช้น้ำ	ผลิตประปา, เพาะปลูก, อื่นๆ	ปรับปรุง พื้นฟู
93	02280027	หนองอ้อ	หนอง/บึง/กุด	นาหนองยาว	7	บ้านข่า	ศรีสงคราม	นครพนม	404,536.00	1,952,828.00	48	58443	823.00	300,000.00	สาธารณะ	อบต.บ้านข่า	ประมง, ปศุสัตว์, อื่นๆ	ปรับปรุง พื้นฟู