

# รายงานสถานการณ์น้ำลุ่มน้ำบางปะกง-ปราจีนบุรี

## วันที่ 25 กันยายน 2560

### 1) สภาพภูมิอากาศ (ที่มา: กรมอุตุนิยมวิทยา)

#### ลักษณะอากาศทั่วไป

พยากรณ์อากาศ 24 ชั่วโมงข้างหน้า ประเทศไทยมีฝนตกชุกหนาแน่น และมีฝนตกหนักบางพื้นที่บริเวณภาคเหนือ ภาคตะวันออกเฉียงเหนือ ภาคตะวันออก และภาคใต้ รวมทั้งกรุงเทพมหานครและปริมณฑล สำหรับทะเลอันดามันมีคลื่นสูง 2-3 เมตร

#### สภาพอากาศภาคตะวันออก

มีฝนฟ้าคะนอง ร้อยละ 70 ของพื้นที่ และมีฝนตกหนักบางแห่ง บริเวณจังหวัดปราจีนบุรี สระแก้ว ฉะเชิงเทรา ชลบุรี ระยอง จันทบุรี และตราด อุณหภูมิต่ำสุด 23-26 องศาเซลเซียส อุณหภูมิสูงสุด 31-32 องศาเซลเซียส ลมตะวันตกเฉียงใต้ ความเร็ว 20-35 กม./ชม. ทะเลมีคลื่นสูงประมาณ 2 เมตร บริเวณที่มีฝนฟ้าคะนองคลื่นสูงมากกว่า 2 เมตร

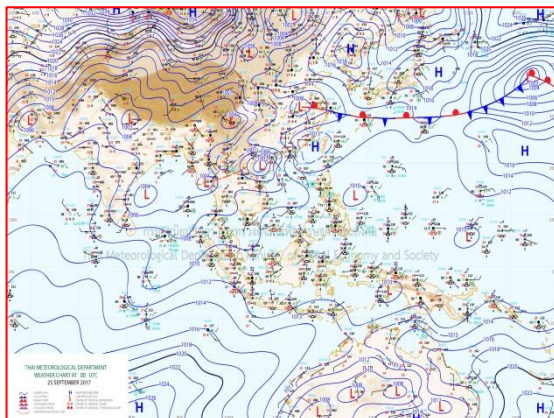

แผนที่อากาศ วันที่ 25 ก.ย. 60 เวลา 07.00 น.

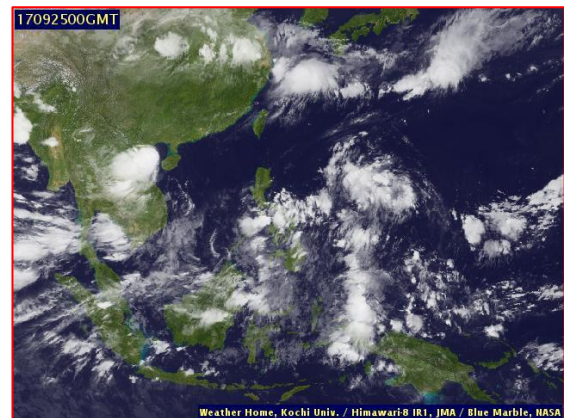

ภาพถ่ายจากดาวเทียม วันที่ 25 ก.ย. 2560 เวลา 07.00 น.

### 2) สถานการณ์ฝน

จากข้อมูลสถานการณ์ฝนในพื้นที่ลุ่มน้ำบางปะกง-ปราจีนบุรี ของวันที่ 25 กันยายน 2560 จากกรมทรัพยากรน้ำ กรมอุตุนิยมวิทยา และสถาบันสารสนเทศทรัพยากรน้ำและการเกษตร (องค์การมหาชน) พบว่ามีฝนตกเล็กน้อยถึงฝนตกปานกลาง และมีฝนตกหนักในบางพื้นที่ โดยบริเวณจังหวัดนครนายก ฉะเชิงเทรา และชลบุรี มีปริมาณฝน 4.8 – 45.3 มม.

ข้อมูลสถานการณ์ฝนในพื้นที่ลุ่มน้ำบางปะกง-ปราจีนบุรี ณ วันที่ 25 กันยายน 2560  
(ข้อมูลจากกรมอุตุนิยมวิทยา เวลา 07.00 น.)

| ลำดับ | พื้นที่                         | ปริมาณฝน (มม.) |
|-------|---------------------------------|----------------|
| 1     | อ.เมือง จ.นครนายก               | 15.8           |
| 2     | อ.บ้านนา จ.นครนายก              | 45.3           |
| 3     | อ.ปากพลี จ.นครนายก              | 4.8            |
| 4     | สนง.เกษตรบ้านโพธิ์ จ.ฉะเชิงเทรา | 10.0           |
| 5     | อ.ราชสำส่น จ.ฉะเชิงเทรา         | 20.4           |
| 6     | อ.เมือง จ.ชลบุรี                | 10.4           |

หมายเหตุ “ฝน” คือ ฝนวัดปริมาณไม่ได้ (ต่ำกว่า 0.1 มิลลิเมตร), “\*” คือ ไม่ได้รับข้อมูล

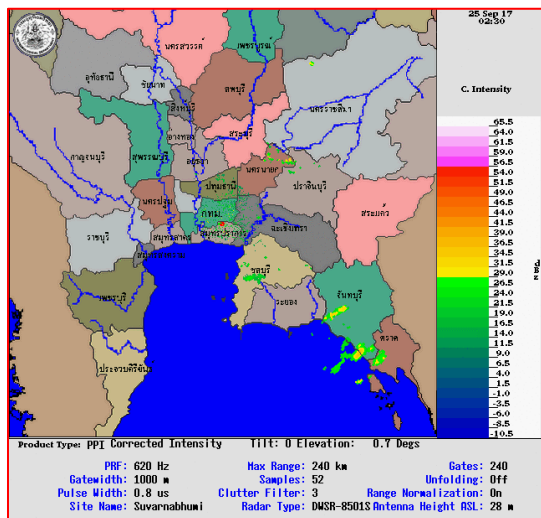

ภาพเรดาร์ตรวจอากาศ “สถานีสุวรรณภูมิ”  
ณ วันที่ 25 กันยายน 2560 เวลา 09.30 น.  
(ที่มา : กรมอุตุนิยมวิทยา)

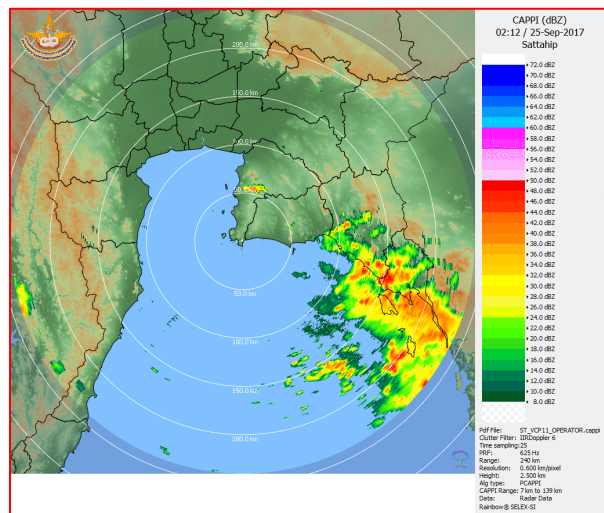

ภาพเรดาร์ตรวจอากาศ “สถานีสัตหีบ”  
ณ วันที่ 25 กันยายน 2560 เวลา 09.12 น.  
(ที่มา : กรมอุตุนิยมวิทยา)

สถานการณ์น้ำฝน

|   |   |
|---|---|
| <p>WRF-ROMS (ThaiGeo), 24-Hour Precipitation, Thailand Model (3x3 km)<br/>24-Sep-2017 19:00 to 25-Sep-2017 19:00 (Bangkok Time)</p> <p>Created by HAI Initial date 24-Sep-2017 19:00 (Bangkok Time)</p>       | <p>WRF-ROMS (ThaiGeo), 24-Hour Precipitation, Thailand Model (3x3 km)<br/>25-Sep-2017 19:00 to 26-Sep-2017 19:00 (Bangkok Time)</p> <p>Created by HAI Initial date 24-Sep-2017 19:00 (Bangkok Time)</p>       |
| <p>แผนที่การคาดการณ์น้ำฝนวันที่ 25 ก.ย. 2560</p>  | <p>แผนที่การคาดการณ์น้ำฝนวันที่ 26 ก.ย. 60</p>  |
| <p>WRF-ROMS (ThaiGeo), 24-Hour Precipitation, Thailand Model (3x3 km)<br/>26-Sep-2017 19:00 to 27-Sep-2017 19:00 (Bangkok Time)</p> <p>Created by HAI Initial date 24-Sep-2017 19:00 (Bangkok Time)</p>       | <p>WRF-ROMS (ThaiGeo), 24-Hour Precipitation, Southeast Asia Model (9x9 km)<br/>27-Sep-2017 19:00 to 28-Sep-2017 19:00 (Bangkok Time)</p> <p>Created by HAI Initial date 24-Sep-2017 19:00 (Bangkok Time)</p> |
| <p>แผนที่การคาดการณ์น้ำฝนวันที่ 27 ก.ย. 60</p>  | <p>แผนที่การคาดการณ์น้ำฝนวันที่ 28 ก.ย. 60</p>  |
| <p>WRF-ROMS (ThaiGeo), 24-Hour Precipitation, Southeast Asia Model (9x9 km)<br/>28-Sep-2017 19:00 to 29-Sep-2017 19:00 (Bangkok Time)</p> <p>Created by HAI Initial date 24-Sep-2017 19:00 (Bangkok Time)</p> | <p>WRF-ROMS (ThaiGeo), 24-Hour Precipitation, Southeast Asia Model (9x9 km)<br/>29-Sep-2017 19:00 to 30-Sep-2017 19:00 (Bangkok Time)</p> <p>Created by HAI Initial date 24-Sep-2017 19:00 (Bangkok Time)</p> |
| <p>แผนที่การคาดการณ์น้ำฝนวันที่ 29 ก.ย. 60</p>  | <p>แผนที่การคาดการณ์น้ำฝนวันที่ 30 ก.ย. 60</p>  |
| <p>ที่มา : <a href="http://www.thaiwater.net">www.thaiwater.net</a></p> <p>ผลการคาดการณ์ปริมาณฝนล่วงหน้า</p>  |   |

3) ข้อมูลปริมาณน้ำในลำน้ำ

สถานการณ์น้ำท่า (21 – 25 ก.ย. 2560 ที่มา: กรมชลประทาน เวลา 06.00 น.)

| สถานี   | อำเภอ           | จังหวัด    | ลุ่มน้ำ    | ระดับน้ำ(ม.)             | พฤษภาคม    | ศุกร์      | เสาร์      | อาทิตย์    | จันทร์     | แนวโน้ม<br>(เพิ่ม<br>/ลด) |
|---------|-----------------|------------|------------|--------------------------|------------|------------|------------|------------|------------|---------------------------|
|         |                 |            |            | ปริมาณน้ำ<br>(ลบ.ม./วิ.) | 21<br>ก.ย. | 22<br>ก.ย. | 23<br>ก.ย. | 24<br>ก.ย. | 25<br>ก.ย. |                           |
| Kgt.19A | เกาะ<br>จันทร์  | ชลบุรี     | บางปะกง    | 4.8                      | 1.58       | 1.54       | 1.72       | 1.87       | 1.83       | ลดลง                      |
|         |                 |            |            | *                        | *          | *          | *          | *          | *          |                           |
| Kgt.30  | เทศบาล<br>เมือง | ฉะเชิงเทรา | บางปะกง    | 1.70                     | -0.07      | 0.28       | 0.39       | *          | *          | *                         |
|         |                 |            |            | น้ำทูน                   | *          | *          | *          | *          | *          |                           |
| Ny.1B   | เมือง           | นครนายก    | บางปะกง    | 8.81                     | 4.50       | 4.46       | 4.48       | 4.51       | 6.16       | เพิ่มขึ้น                 |
|         |                 |            |            | 206                      | 24.00      | 22.80      | 23.40      | 24.30      | 82.40      |                           |
| Ny.3    | บ้านนา          | นครนายก    | บางปะกง    | 6.26                     | 1.71       | 1.70       | 2.18       | 2.04       | 1.97       | ลดลง                      |
|         |                 |            |            | 67.20                    | 3.34       | 3.28       | 6.79       | 5.66       | 5.10       |                           |
| Ny.4    | เมือง           | ปราจีนบุรี | บางปะกง    | 3.34                     | 0.95       | 0.85       | 0.79       | 0.95       | 1.38       | เพิ่มขึ้น                 |
|         |                 |            |            | 185                      | 8.00       | 6.00       | 4.90       | 8.00       | 22.20      |                           |
| Ny.7    | เมือง           | นครนายก    | บางปะกง    | 5.38                     | 3.66       | 3.63       | 3.65       | 3.64       | 4.45       | เพิ่มขึ้น                 |
|         |                 |            |            | *                        | *          | *          | *          | *          | *          |                           |
| Kgt.1   | เมือง           | ปราจีนบุรี | ปราจีนบุรี | 4.13                     | 1.32       | 1.16       | 1.01       | 1.10       | 1.21       | เพิ่มขึ้น                 |
|         |                 |            |            | 774                      | 253.20     | 229.00     | 206.50     | 220.00     | 236.50     |                           |
| Kgt.6   | ศรีมหา<br>โพธิ  | ปราจีนบุรี | ปราจีนบุรี | 7.10                     | 2.26       | 2.00       | 1.83       | 1.95       | 2.26       | เพิ่มขึ้น                 |
|         |                 |            |            | -                        | *          | *          | *          | *          | *          |                           |
| Kgt.9   | เขา<br>ฉกรรจ์   | สระแก้ว    | ปราจีนบุรี | 10.00                    | 3.88       | 4.03       | 4.02       | 5.10       | 5.58       | เพิ่มขึ้น                 |
|         |                 |            |            | 444                      | 11.50      | 19.00      | 18.50      | 119.50     | 145.40     |                           |
| Kgt.10  | เมือง           | สระแก้ว    | ปราจีนบุรี | 11.00                    | 5.75       | 5.87       | 5.87       | 6.22       | 8.06       | เพิ่มขึ้น                 |
|         |                 |            |            | 300                      | 13.00      | 19.20      | 19.20      | 44.80      | 145.20     |                           |
| Kgt.13A | กบินทร์<br>บุรี | ปราจีนบุรี | ปราจีนบุรี | 13.14                    | 7.85       | 7.78       | 8.05       | 8.45       | 9.94       | เพิ่มขึ้น                 |
|         |                 |            |            | 244.50                   | 33.25      | 31.50      | 38.25      | 49.50      | 99.40      |                           |
| Kgt.14  | นาดี            | ปราจีนบุรี | ปราจีนบุรี | 7.06                     | 1.81       | 1.73       | 1.67       | 2.15       | 2.41       | เพิ่มขึ้น                 |
|         |                 |            |            | 313                      | 5.15       | 4.30       | 3.70       | 11.00      | 16.25      |                           |

หมายเหตุ \* ไม่ได้รับข้อมูล, แนวโน้มเปรียบเทียบค่าเมื่อวานกับวันนี้

ข้อมูลระดับน้ำจากระบบตรวจวัดสภาพทางไกลอัตโนมัติลุ่มน้ำบางปะกง-ปราจีนบุรี กรมทรัพยากรน้ำ

ข้อมูลระดับน้ำ ( 23 - 25 ก.ย. 2560 ที่มา: กรมทรัพยากรน้ำ เวลา 07.00 น.)

| สถานี             | ตำบล       | อำเภอ         | จังหวัด    | ลุ่มน้ำ    | ระดับ<br>ตลิ่ง<br>(ต่ำสุด) | เสาร์      | อาทิตย์    | จันทร์     | แนวโน้ม<br>(เพิ่ม/<br>ลด) |
|-------------------|------------|---------------|------------|------------|----------------------------|------------|------------|------------|---------------------------|
|                   |            |               |            |            |                            | 23<br>ก.ย. | 24<br>ก.ย. | 25<br>ก.ย. |                           |
| บ้านบางขนาก       | บางขนาก    | บางน้ำเปรี้ยว | ฉะเชิงเทรา | บางปะกง    | 2.00                       | 0.39       | 0.46       | 0.46       | ทรงตัว                    |
| บ้านโยธะกา        | บางเตย     | บ้านสร้าง     | ปราจีนบุรี | บางปะกง    | 2.40                       | 1.51       | 1.51       | 1.51       | ทรงตัว                    |
| บ้านทุ่งยายชี     | ท่าตะเกียบ | ท่าตะเกียบ    | ฉะเชิงเทรา | บางปะกง    | 5.80                       | 1.51       | 1.76       | 1.79       | เพิ่มขึ้น                 |
| บ้านโคกอุดม       | หนองกี่    | กบินทร์บุรี   | ปราจีนบุรี | ปราจีนบุรี | 5.50                       | 1.45       | 1.49       | 1.46       | ลดลง                      |
| บ้านแก่งไทร       | หนองบอน    | เมืองสระแก้ว  | สระแก้ว    | ปราจีนบุรี | 7.00                       | 1.16       | 1.39       | 1.53       | เพิ่มขึ้น                 |
| บ้านเก่าเขาฉกรรจ์ | หนองหว้า   | เขาฉกรรจ์     | สระแก้ว    | ปราจีนบุรี | 8.60                       | 2.00       | 1.99       | 1.99       | ทรงตัว                    |

#### 4) สรุป

- สถานการณ์น้ำในลุ่มน้ำบางปะกง อยู่ในภาวะปกติ (ระดับน้ำต่ำกว่าระดับตลิ่งต่ำสุด) และระดับน้ำในลำน้ำส่วนใหญ่มีแนวโน้มเพิ่มขึ้น

- สถานการณ์น้ำในลุ่มน้ำปราจีนบุรี อยู่ในภาวะปกติ (ระดับน้ำต่ำกว่าระดับตลิ่งต่ำสุด) และระดับน้ำในลำน้ำส่วนใหญ่มีแนวโน้มเพิ่มขึ้น