

รายงานสถานการณ์น้ำลุ่มน้ำโขง ชี มูล

วันที่ 3 กรกฎาคม 2560

1) สภาพภูมิอากาศ

ลักษณะอากาศทั่วไป (ที่มา: กรมอุตุนิยมวิทยา)

พยากรณ์อากาศ 24 ชั่วโมงข้างหน้า ประเทศไทยมีปริมาณฝนลดลง ส่วนบริเวณภาคเหนือตอนบน และภาคตะวันออกเฉียงเหนือตอนบนยังคงมีฝนฟ้าคะนองต่อเนื่อง และมีฝนตกหนักบางแห่ง ขอให้ประชาชนบริเวณดังกล่าวระวังอันตรายจากฝนที่ตกหนักและฝนที่ตกสะสมไว้ด้วย สำหรับภาคใต้มีฝนน้อยในระยะนี้

สภาพอากาศภาคตะวันออกเฉียงเหนือ มีฝนฟ้าคะนอง ร้อยละ 60 ของพื้นที่ และมีฝนตกหนักบางแห่ง บริเวณจังหวัดเลย หนองบัวลำภู อุดรธานี หนองคาย บึงกาฬ สกลนคร นครพนม และมุกดาหาร อุณหภูมิต่ำสุด 23-24 องศาเซลเซียส อุณหภูมิสูงสุด 30-33 องศาเซลเซียส ลมตะวันตกเฉียงใต้ ความเร็ว 10-30 กม./ชม.

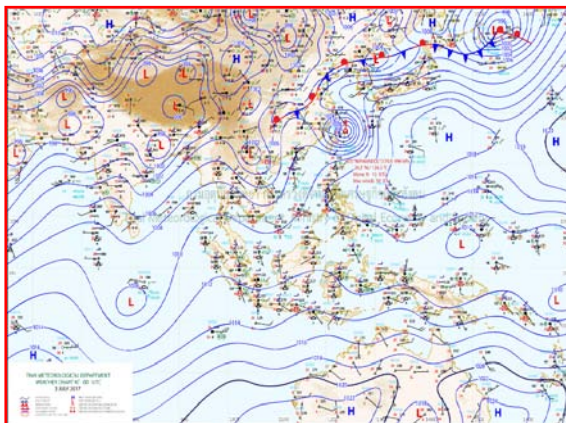

แผนที่อากาศ วันที่ 3 ก.ค. 2560 เวลา 07.00 น.

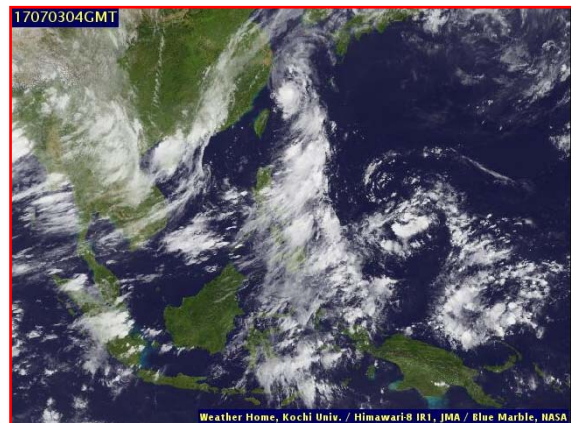

ภาพถ่ายจากดาวเทียม วันที่ 3 ก.ค. 2560

2) สถานการณ์ฝน

จากข้อมูลสถานการณ์ฝนในพื้นที่ลุ่มน้ำโขง ชี มูลของวันที่ 3 กรกฎาคม 2560 จากกรมทรัพยากรน้ำ กรมอุตุนิยมวิทยา กรมชลประทาน และสถาบันสารสนเทศทรัพยากรน้ำและการเกษตร (องค์การมหาชน) พบว่ามีฝนตกเล็กน้อย

| ลำดับ | สถานี | ปริมาณฝน(มม.) |
|-------|------------------------|---------------|
| 1 | จ.นครพนม สกช. | 36.3 |
| 2 | จ.ศรีสะเกษ | 30.9 |
| 3 | จ.มุกดาหาร | 26.5 |
| 4 | จ.อุบลราชธานี (ศูนย์ฯ) | 22.9 |
| 5 | จ.นครพนม | 22.5 |
| 6 | จ.อุบลราชธานี สกช. | 12.2 |
| 7 | อ.นางรอง | 8 |
| 8 | จ.สุรินทร์ | 5.1 |
| 9 | จ.อุดรธานี | 3.5 |
| 10 | อ.ปากช่อง สกช. | 2.3 |



สถานีสกลนคร เวลา 13.30 น.

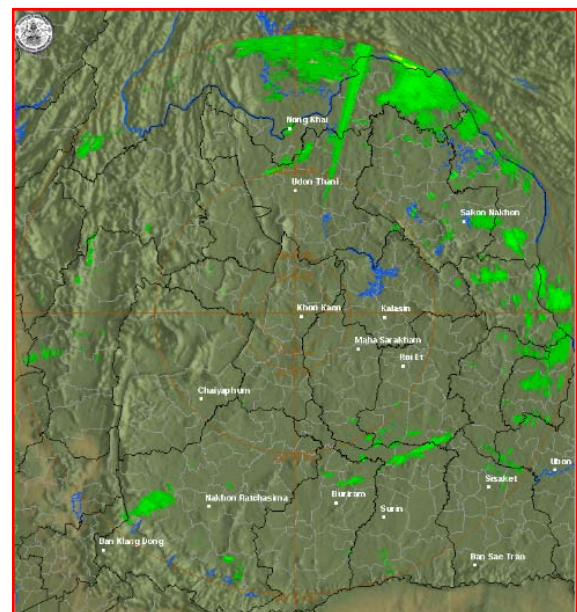

สถานีขอนแก่น เวลา 13.30 น.

ภาพเรดาร์ตรวจอากาศ ณ วันที่ 3 กรกฎาคม 2560 (ที่มา :กรมอุตุนิยมวิทยา)

สถานการณ์น้ำฝน

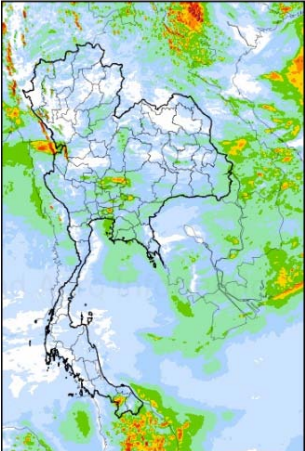
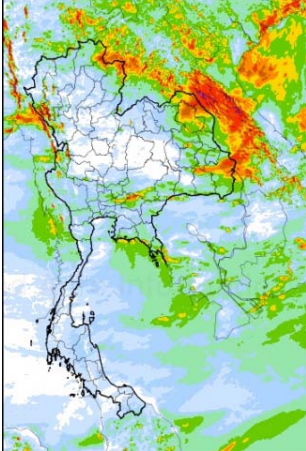
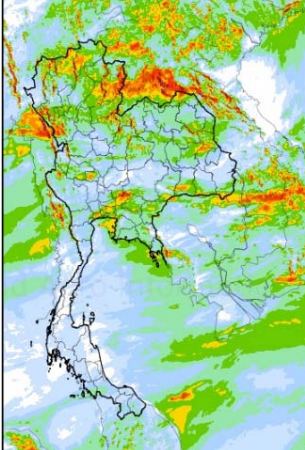
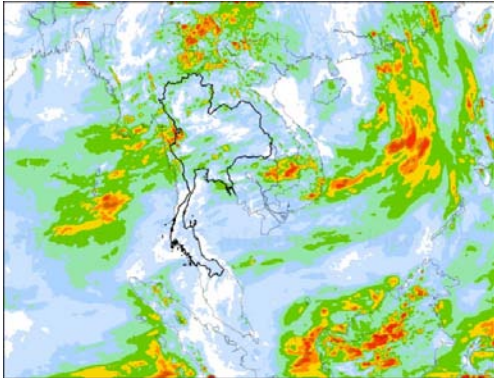
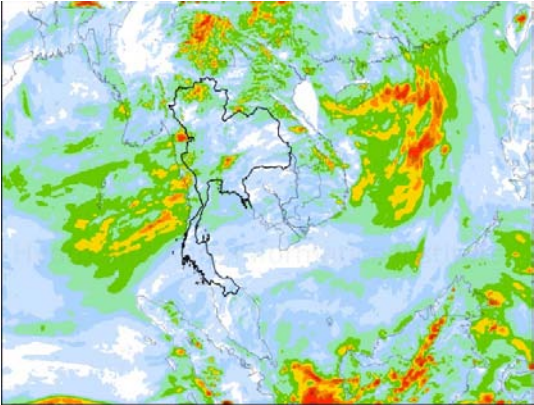
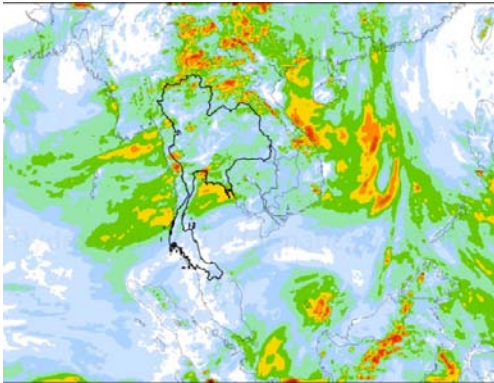
| | |
|---|--|
|  |  |
| <p>แผนที่การคาดการณ์น้ำฝนวันที่ 3 ก.ค. 60</p> | <p>แผนที่การคาดการณ์น้ำฝนวันที่ 4 ก.ค. 60</p> |
|  |  |
| <p>แผนที่การคาดการณ์น้ำฝนวันที่ 5 ก.ค. 60</p> | <p>แผนที่การคาดการณ์น้ำฝนวันที่ 6 ก.ค. 60</p> |
|  |  |
| <p>แผนที่การคาดการณ์น้ำฝนวันที่ 7 ก.ค. 60</p> | <p>แผนที่การคาดการณ์น้ำฝนวันที่ 8 ก.ค. 60</p> |
| <p>ที่มา : www.thaiwater.net</p> | |
| <p>ผลการคาดการณ์ปริมาณฝนล่วงหน้า</p> | |

3) ข้อมูลปริมาณน้ำในลำน้ำ

ลุ่มน้ำโขง ชี มูล ปัจจุบันสถานการณ์น้ำในลำน้ำ โดยทั่วไปยังคงอยู่ในภาวะปกติ ระดับน้ำในลำน้ำส่วนใหญ่มีแนวโน้มเพิ่มขึ้น

สถานการณ์น้ำท่า (29 มิ.ย - 3 ก.ค. 2560 ที่มา: กรมชลประทาน)

| สถานี | แม่น้ำ | อำเภอ | จังหวัด | ระดับตลิ่ง | พฤษภาคม | ตุลาคม | ธันวาคม | มกราคม | กุมภาพันธ์ |
|--------|----------|---------------------|-------------|--------------------------|-------------|-------------|-----------|-----------|------------|
| | | | | ปริมาณน้ำ (ลบ.ม./วิ.) | 29 มิ.ย. | 30 มิ.ย. | 1 ก.ค. | 2 ก.ค. | 3 ก.ค. |
| Kh.97 | โขง-บน | เชียง คาน | เลย | 19.00 | 5.86 | 6.82 | 6.64 | 6.22 | 6.08 |
| | | | | - | - | - | - | - | - |
| Kh.1 | โขง-บน | เมือง | หนองคาย | 13.00 | 2.80 | 3.12 | 3.58 | 4.06 | 3.96 |
| | | | | - | - | - | - | - | - |
| Kh.100 | โขง-ล่าง | เมือง | บึงกาฬ | 14.00 | 4.29 | 4.66 | 4.93 | 5.00 | 5.05 |
| | | | | - | - | - | - | - | - |
| Kh.16B | โขง-ล่าง | เมือง | นครพนม | 13.00 | 4.40 | 4.25 | 4.45 | 4.69 | 4.79 |
| | | | | - | - | - | - | - | - |
| Kh.104 | โขง-ล่าง | เมือง | มุกดาหาร | 13.00 | 5.03 | 4.83 | 4.78 | 4.93 | 5.10 |
| | | | | - | - | - | - | - | - |
| E.23 | ชี | เมือง | ชัยภูมิ | 11.50 | 4.79 | 5.18 | 5.38 | 5.56 | 5.72 |
| | | | | 500 | - | - | - | - | - |
| E.16A | ชี | เมือง | ขอนแก่น | 9.30 | 3.30 | 3.35 | 3.58 | 3.62 | 3.80 |
| | | | | 600 | - | - | - | - | - |
| E.8A | ชี | เมือง | มหาสารคาม | 10.60 | 4.53 | 4.82 | 5.11 | 5.32 | 5.44 |
| | | | | 990 | - | - | - | - | - |
| E.18 | ชี | ทุ่งเขา หลวง | ร้อยเอ็ด | 9.50 | 3.88 | 3.99 | 4.28 | 4.57 | 4.85 |
| | | | | 1,003 | 242.2 | 252.1 | 278.2 | 309.2 | 339.8 |
| E.20A | ชี | มหาชัย ชนะ | ยโสธร | 10.0 | 5.54 | 5.58 | 5.66 | 5.77 | 5.87 |
| | | | | 1,154 | 386.0 | 291.6 | 301.2 | 314.4 | 326.4 |
| M.2A | มูล | เฉลิมพระ เกียรติ | นครราชสีมา | 6.20 | 2.10 | 2.14 | 2.15 | 2.19 | 2.15 |
| | | | | 157 | 0.00 | 0.00 | 0.00 | 0.00 | 0.00 |
| M.6A | มูล | สตึก | บุรีรัมย์ | 6.00 | 4.33 | 4.21 | 4.05 | 3.93 | 3.71 |
| | | | | 440 | 0.00 | 0.00 | 0.00 | 0.00 | 0.00 |
| M.4 | มูล | ท่าคูม | สุรินทร์ | 6.30 | 4.09 | 4.02 | 3.93 | 3.82 | 3.71 |
| | | | | 494 | - | - | - | - | - |
| M.5 | มูล | ราชสีห์ | ศรีสะเกษ | 8.10 | 3.29 | 3.27 | 3.25 | 3.24 | 3.21 |
| | | | | 903 | - | - | - | - | - |
| M.7 | มูล | เมือง | อุบลราชธานี | 7.00 | 3.67 | 3.65 | 3.57 | 3.55 | 3.58 |
| | | | | 2,300 | 706.5 | 697.5 | 661.5 | 652.5 | 666.0 |

สถานีห้วยหลวง ต.หม่ม อ.เมือง
จ.อุดรธานี(ลุ่มน้ำโขง)



สถานีบ้านตาลปากน้ำ ต.ไชยบุรี อ.ท่าอุเทน
จ.นครพนม (ลุ่มน้ำโขง)



สถานีบ้านเหล่ากชุมต.คอนหัน อ.เมือง
จ.ขอนแก่น(ลุ่มน้ำชี)



สถานีสตีกต.สตีกอ.สตีก
จ.บุรีรัมย์ (ลุ่มน้ำมูล)

