

## รายงานสถานการณ์น้ำและคาดการณ์น้ำในพื้นที่ ลุ่มน้ำโขง-ซี-มูล วันที่ 16 กุมภาพันธ์ 2561

### 1. พยากรณ์อากาศ

ตารางที่ 1 พยากรณ์อากาศ วันที่ 16 กุมภาพันธ์ 2561

ภาคตะวันออกเฉียงเหนือ	อากาศเย็น อุณหภูมิจะสูงขึ้น 1-3 องศาเซลเซียส กับมีหมอกในตอนเช้าและมีหมอกหนาในบางพื้นที่
	อุณหภูมิต่ำสุด 16-20 องศาเซลเซียส อุณหภูมิสูงสุด 34-36 องศาเซลเซียส
	บริเวณยอดภูมีอากาศหนาว อุณหภูมิต่ำสุด 9-14 องศาเซลเซียส
	ลมตะวันออกเฉียงเหนือ ความเร็ว 10-30 กม./ชม.

ที่มา : [https://www.tmd.go.th/daily\\_forecast.php](https://www.tmd.go.th/daily_forecast.php)

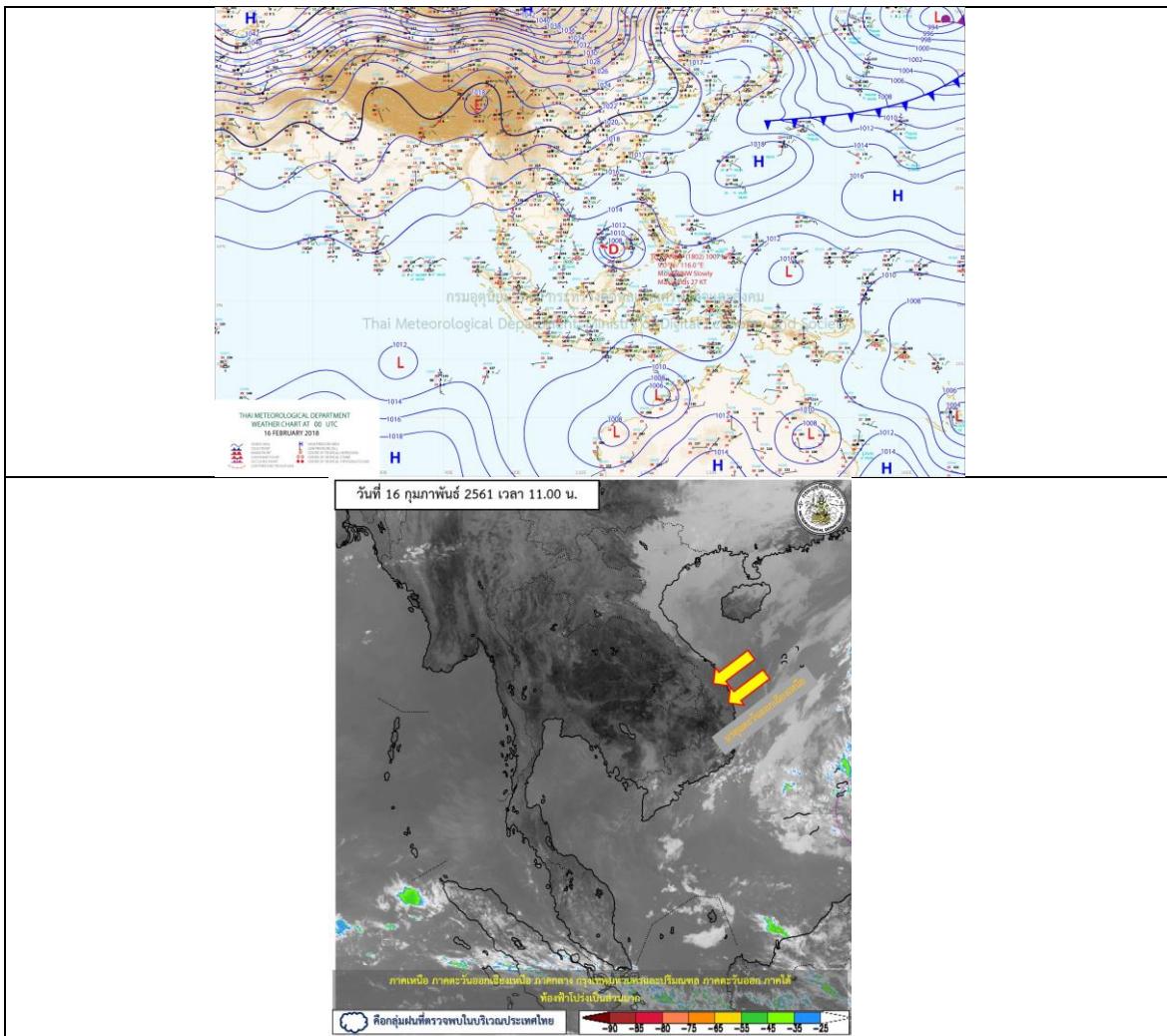

รูปที่ 1 พยากรณ์อากาศ วันที่ 16 ก.พ. 2561



## 2. สรุประดับน้ำรายวัน

สรุปรายวันที่ 16-04-61

หน่วย: เมตร (คิดจากระดับน้ำทะเลปานกลาง)

ลำดับที่	สถานี	พื้นที่	ระดับน้ำ (มทก.)		ระดับน้ำคาดการณ์ (มทก.)							แนวโน้ม			
			ค่า HI	ค่า HSH	10-04-61	11-04-61	12-04-61	13-04-61	14-04-61	15-04-61	16-04-61		17-04-61	18-04-61	19-04-61
1	น้ำชี	บ้านลาด อ.เมือง จ.มหาสารคาม ใกล้สถานี E.66A	137.65	138.40	131.33	131.37	131.37	131.15	131.01	130.90	130.86	130.99	130.98	130.97	ตั้งตัวเกือบลดลง
2	น้ำชี	กบ.มหาสารคาม ใกล้สถานี E.20A	121.25	122.00	116.20	116.33	116.33	116.35	116.34	116.33	116.32	116.30	116.29	116.28	ลดลง
3	น้ำชี	วัดบ้านลาด ใกล้สถานี E.18	130.99	131.74	125.28	125.34	125.40	125.40	125.28	125.11	125.11	125.06	125.05	125.04	ลดลง
4	น้ำชี	อ.โคกโพธิ์ไช้ ใกล้สถานี E.91	148.95	149.70	141.55	141.40	141.20	141.10	141.13	140.19	140.10	140.77	140.76	140.75	ตั้งตัวเกือบลดลง
5	น้ำมูล	บ้านลาด อ.เสิงจ.บุรีรัมย์ ใกล้สถานี M.6A	128.25	129.00	123.31	123.31	123.31	123.30	123.30	123.30	123.04	122.82	122.81	122.80	ลดลง
6	น้ำมูล	อ.เมือง จ.อุบลราชธานี ใกล้สถานี M.7	111.25	112.00	106.92	106.84	106.82	106.82	106.84	106.78	106.65	106.44	106.43	106.42	ลดลง

หมายเหตุ: - HI ระดับน้ำสูงสุดที่เคยมีค่า

- HSH ระดับน้ำสูงสุดที่เคยมีค่า



## 2.1 ระดับน้ำในลำน้ำ

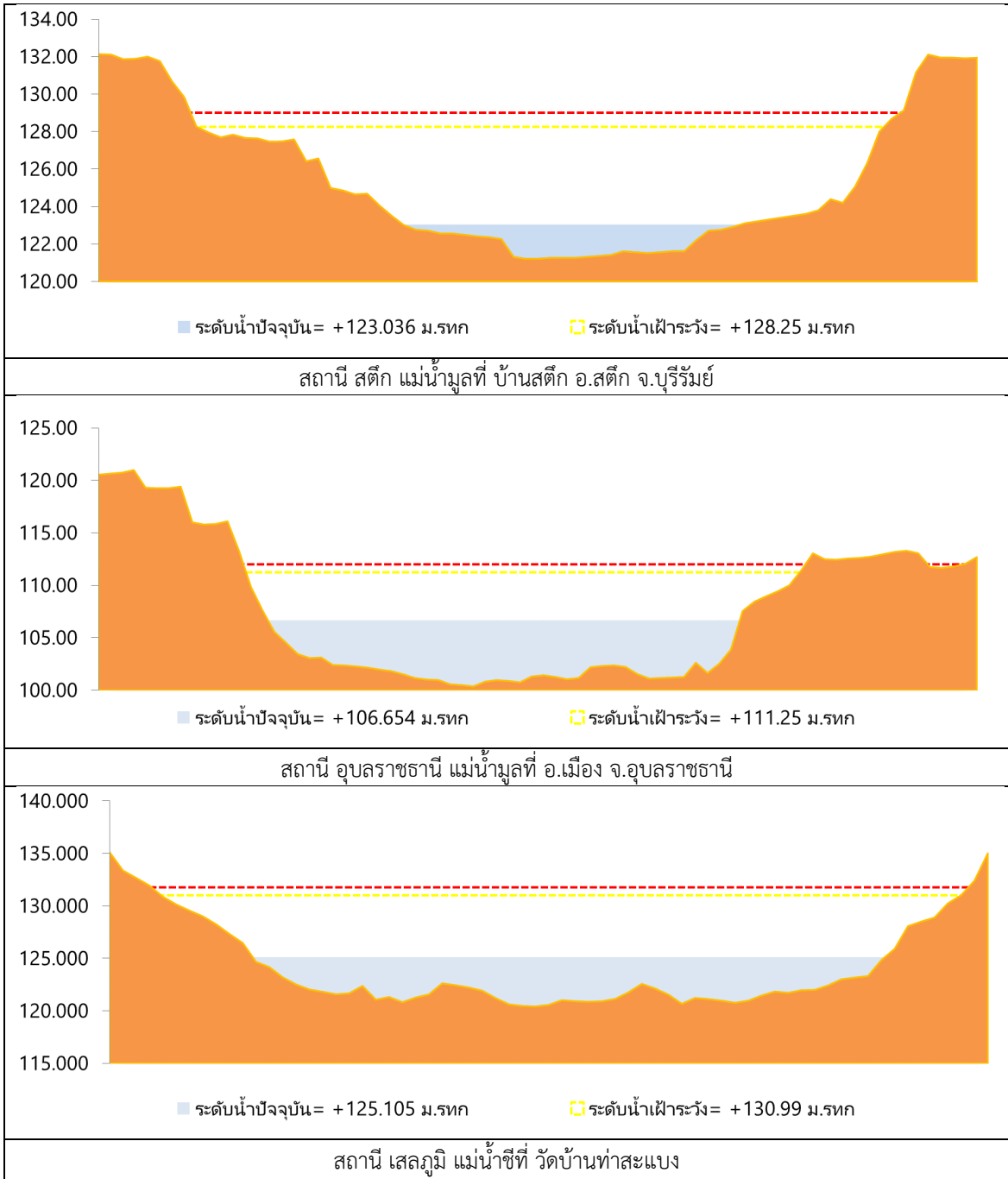

รูปที่ 2 กราฟระดับน้ำในลำน้ำ

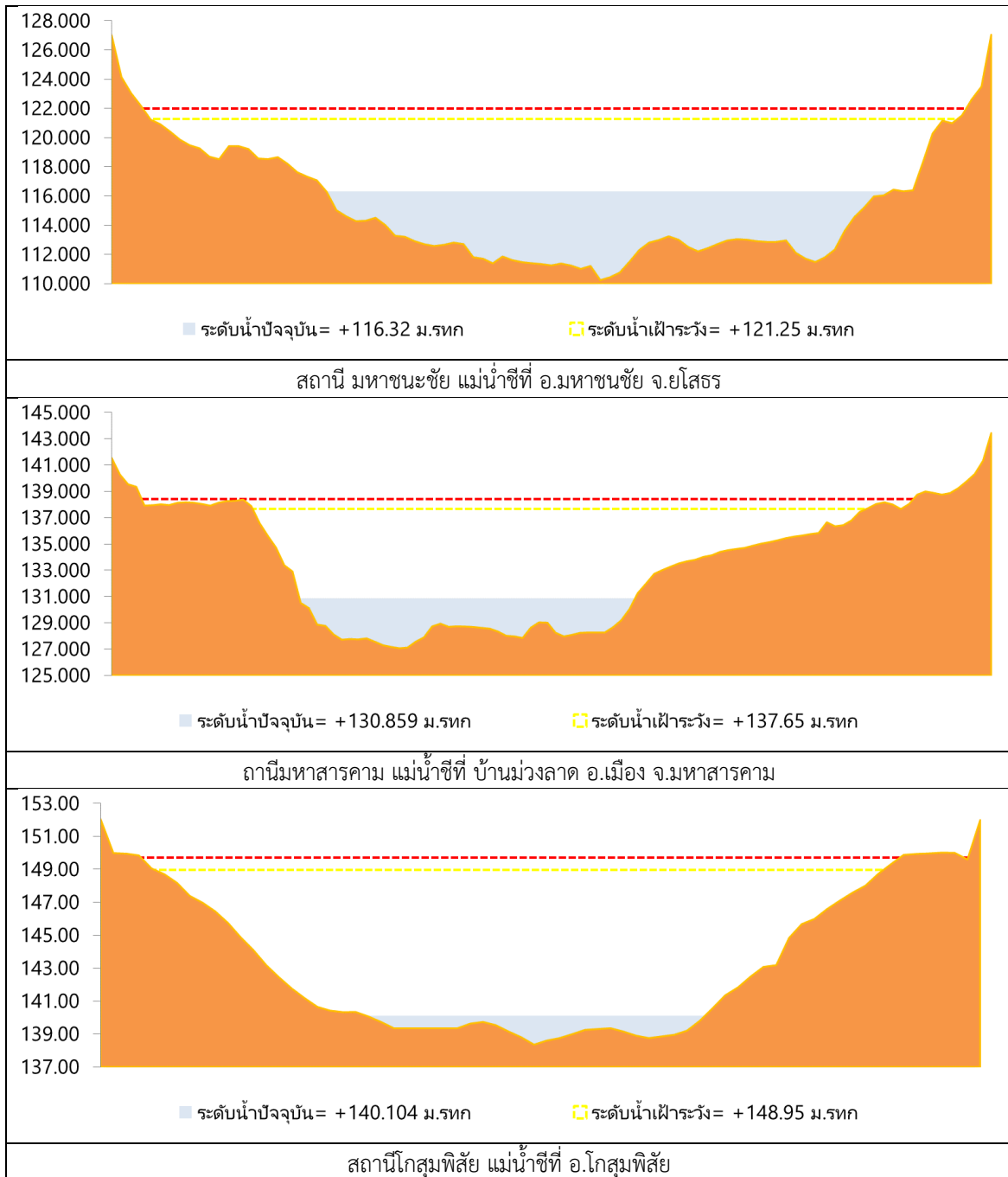

รูปที่ 2 กราฟระดับน้ำในลำน้ำ (ต่อ)



### 3. ผลการวิเคราะห์สถานการณ์น้ำ

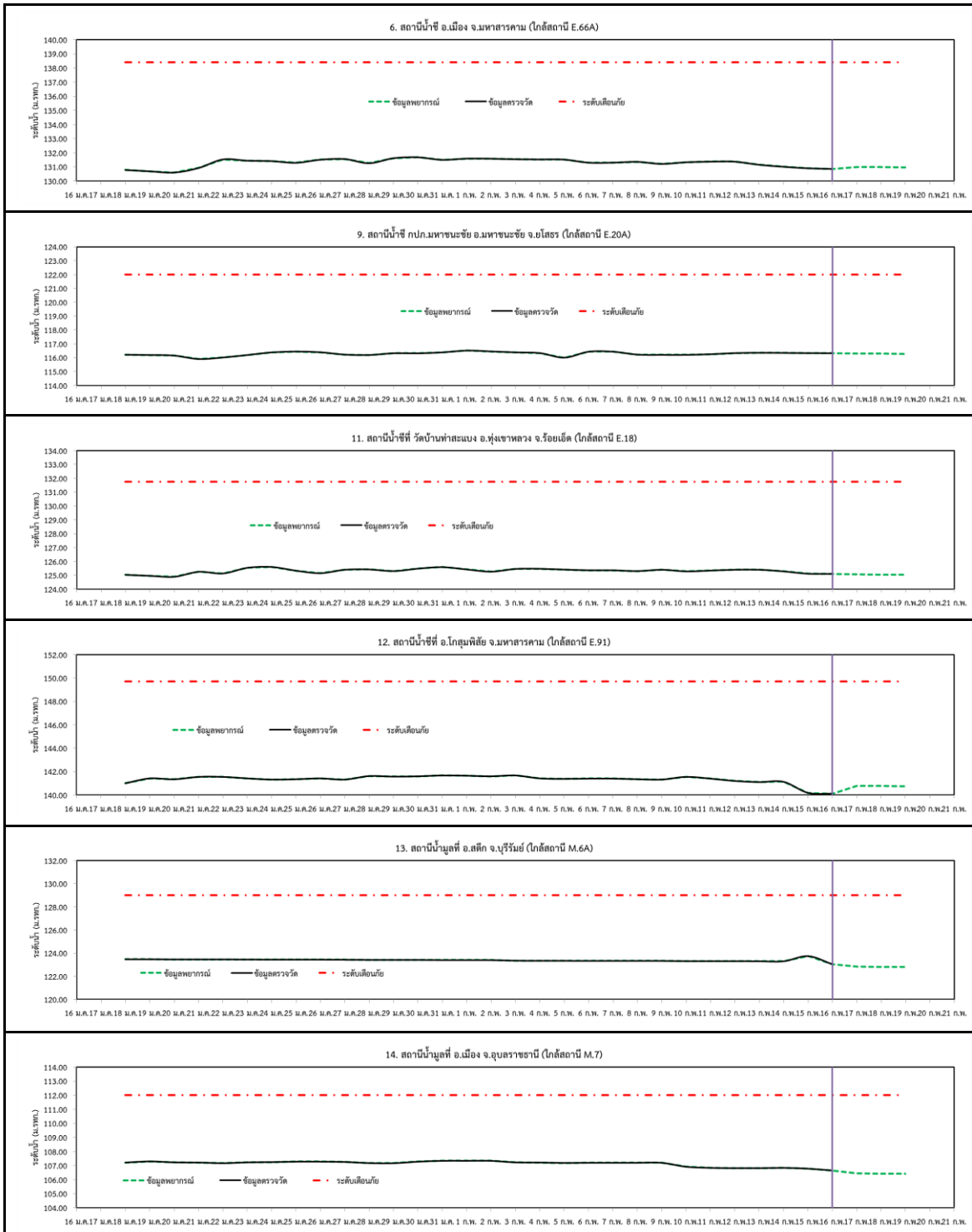

รูปที่ 3 กราฟระดับน้ำย้อนหลัง 30 วัน และค่าพยากรณ์



#### 4. สรุปสถานการณ์ ระดับน้ำอยู่ในเกณฑ์ปกติ