

รายงานสถานการณ์น้ำและคาดการณ์น้ำในพื้นที่ ลุ่มน้ำโขง-ซี-มูล วันที่ 4 เมษายน 2561

1. พยากรณ์อากาศ

ตารางที่ 1 พยากรณ์อากาศ วันที่ 4 เมษายน 2561

ภาคตะวันออกเฉียงเหนือ	มีเมฆเป็นส่วนมาก กับมีฝนฟ้าคะนอง ร้อยละ 20 ของพื้นที่
	ส่วนมากบริเวณจังหวัดเลย ชัยภูมิ และนครราชสีมา
	อุณหภูมิต่ำสุด 21-24 องศาเซลเซียส
	อุณหภูมิสูงสุด 33-35 องศาเซลเซียส ลมตะวันตก ความเร็ว 10-30 กม./ชม.

ที่มา : https://www.tmd.go.th/daily_forecast.php

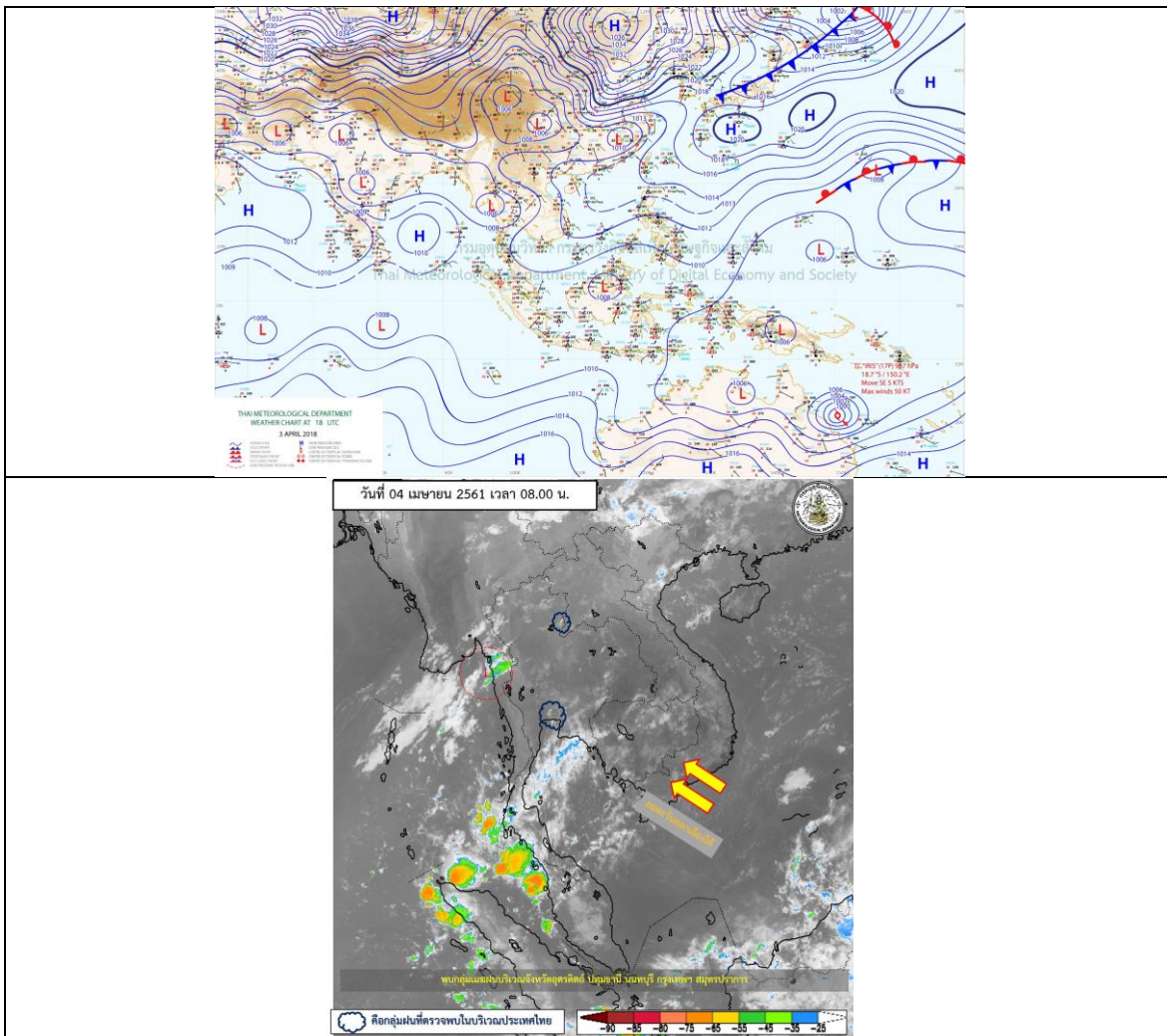

รูปที่ 1 พยากรณ์อากาศ วันที่ 4 เม.ษ. 2561



2. สรุประดับน้ำรายวัน

ตารางที่ 2 สรุปสถานการณ์ของพื้นที่ลุ่มน้ำโขง ชี มูล บริเวณที่ 4-มบ.-61

หน่วยระบุ: หน่วยเมตร (ม.ทก.)

ลำดับที่	คำนำ	ที่ตั้ง	พื้นที่ลุ่มน้ำ (ม.ทก.)		ระดับน้ำพยากรณ์ (ม.ทก.)							หมายเหตุ
			คำนำ	คำนำ HH	1-มบ.-61	2-มบ.-61	3-มบ.-61	4-มบ.-61	5-มบ.-61	6-มบ.-61	7-มบ.-61	
1	น้ำชี	ข้ามปางศ อ.เมือง จ.มหาสารคาม ใกล้สถานี E.66A	137.65	138.40	131.03	131.10	131.09	131.09	131.05	131.04	131.19	ลดลงตามพื้นที่
2	น้ำชี	กบ.ภามานชัย ใกล้สถานี E.20A	127.25	122.00	116.33	116.38	116.37	116.36	116.35	116.35	116.34	คง
3	น้ำชี	คันทน์มาประมง ใกล้สถานี E.18	130.99	131.74	125.48	125.77	125.93	125.87	125.94	125.97	125.97	ลดลงตามพื้นที่
4	น้ำชี	อ.โคกสูงชัย ใกล้สถานี E.91	148.95	149.70	140.93	141.30	141.30	141.30	140.52	140.62	141.28	ลดลงตามพื้นที่
5	น้ำมูล	บ้านค้อ อ.ศีขรภูมิ ใกล้สถานี M.6A	128.25	129.00	123.04	123.27	123.27	123.27	123.77	123.04	122.78	ถึงขีดจำกัดลดลง
6	น้ำมูล	อ.เมือง จ.อุบลราชธานี ใกล้สถานี M.7	111.25	112.00	106.92	106.94	106.90	106.81	106.68	106.68	106.48	คง

พจนานุกรม: -H ระดับน้ำอยู่ในเกณฑ์น่ากังวล

-HH ระดับน้ำอยู่ในเกณฑ์วิกฤต



2.1 ระดับน้ำในลำน้ำ

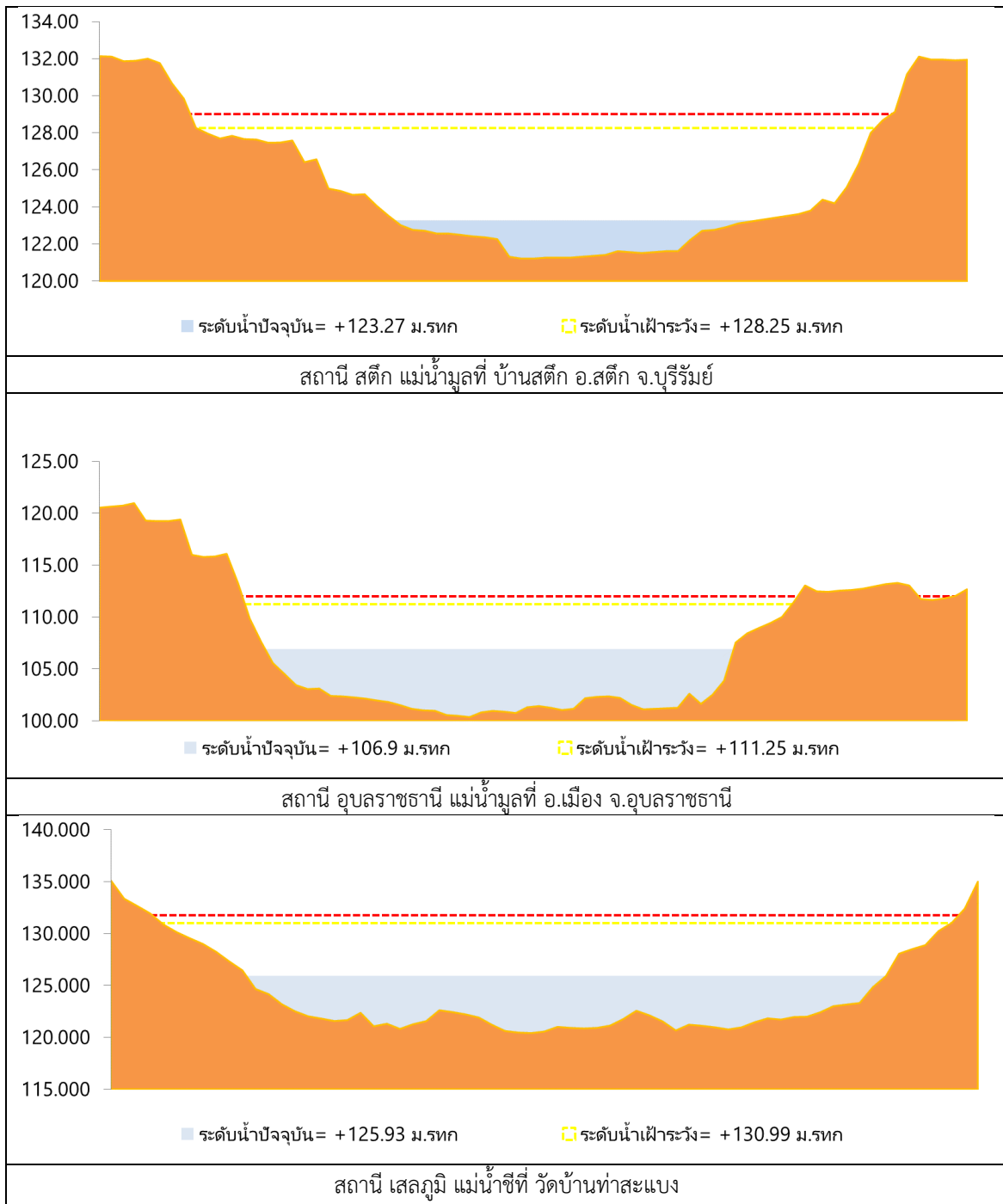

รูปที่ 2 กราฟระดับน้ำในลำน้ำ

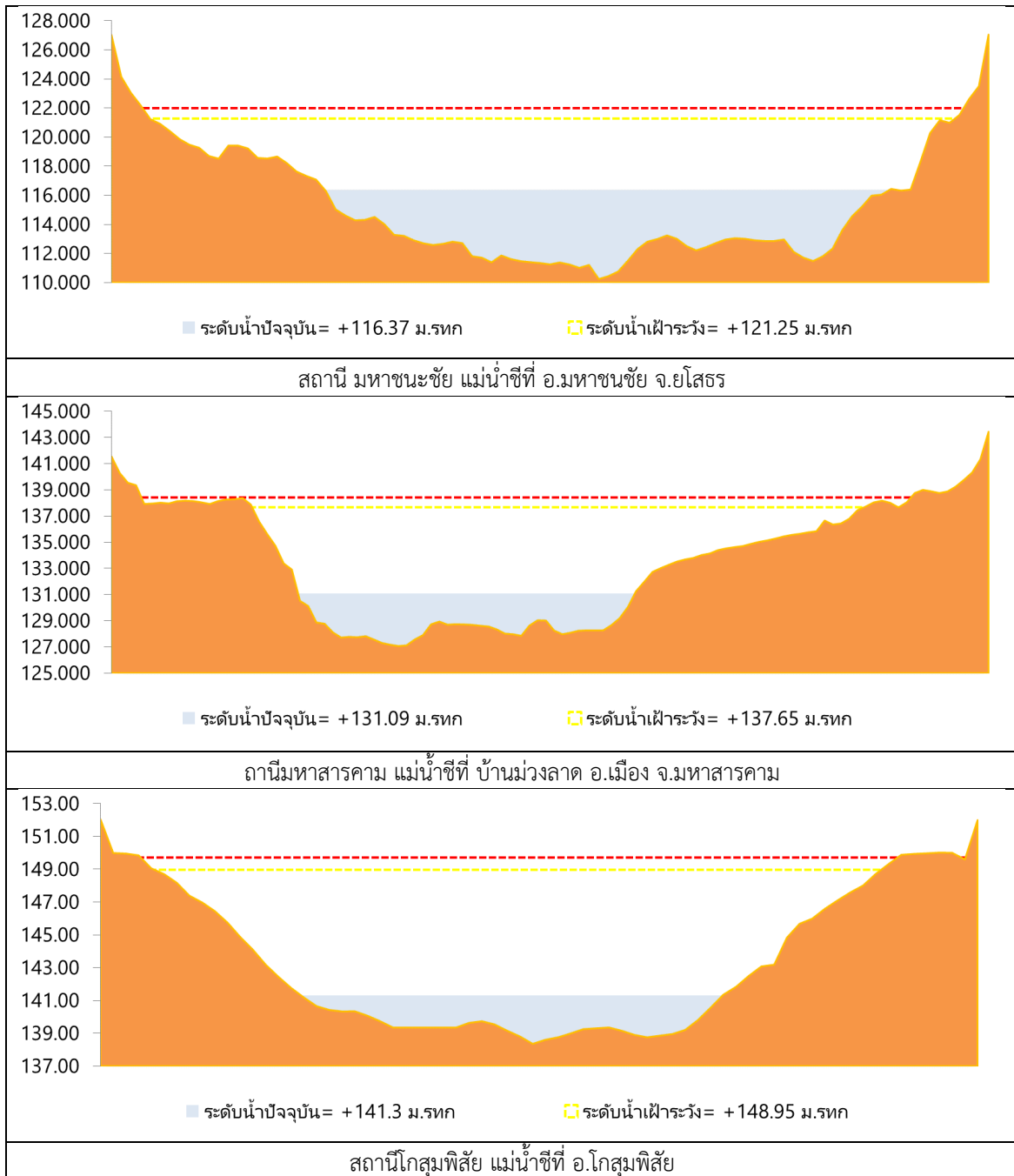

รูปที่ 2 กราฟระดับน้ำในลำน้ำ (ต่อ)



3. ผลการวิเคราะห์สถานการณ์น้ำ

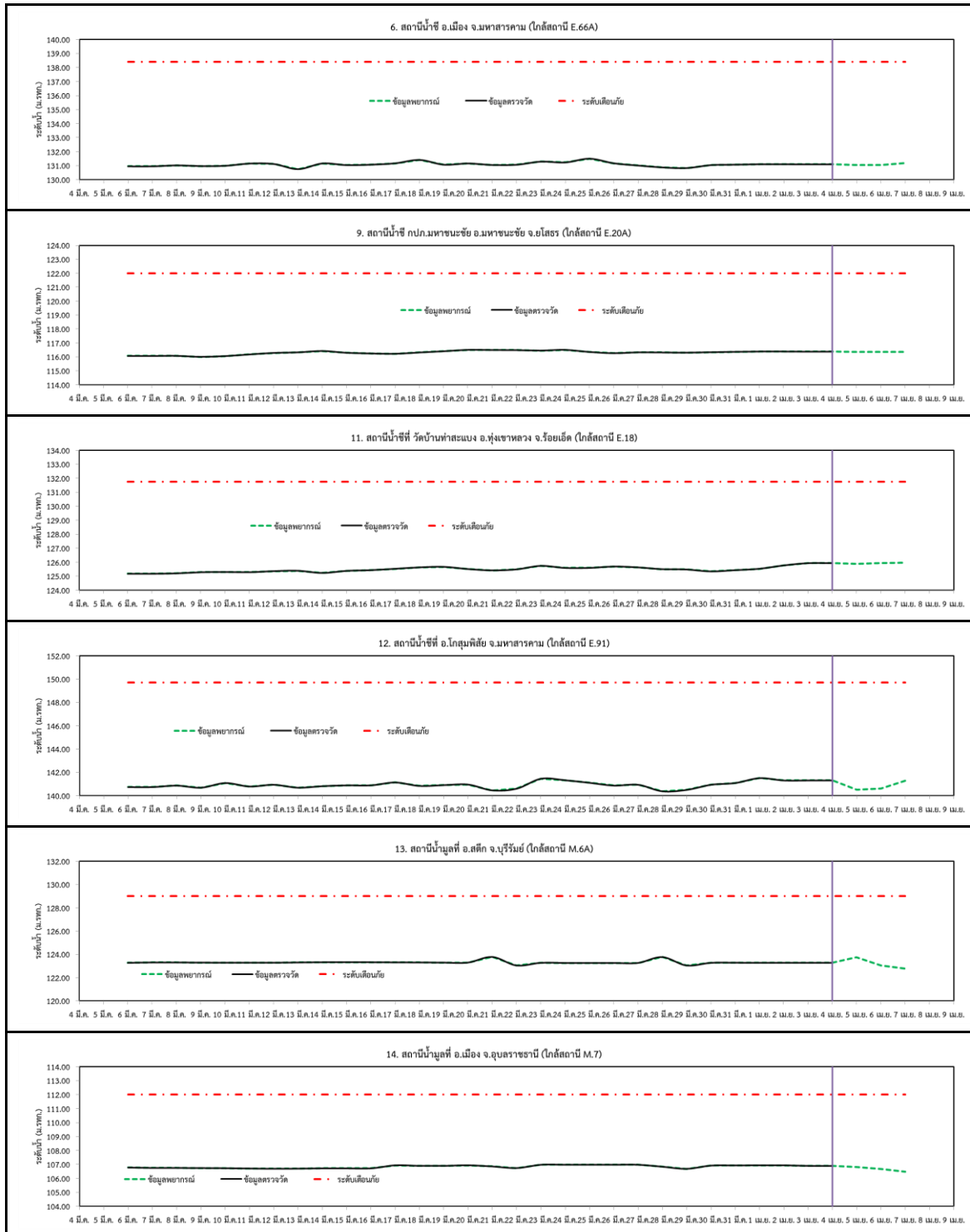

รูปที่ 3 กราฟระดับน้ำย้อนหลัง 30 วัน และค่าพยากรณ์



4. สรุปสถานการณ์ ระดับน้ำอยู่ในเกณฑ์ปกติ