

รายงานสถานการณ์น้ำและคาดการณ์น้ำในพื้นที่ ลุ่มน้ำโขง-ซี-มูล วันที่ 6 กรกฎาคม 2561

1. พยากรณ์อากาศ

ตารางที่ 1 พยากรณ์อากาศ วันที่ 6 กรกฎาคม 2561

| | |
|-----------------------|---|
| ภาคตะวันออกเฉียงเหนือ | มีเมฆเป็นส่วนมาก กับมีฝนฟ้าคะนอง ร้อยละ 30 ของพื้นที่ |
| | ส่วนมากบริเวณจังหวัดนครพนม มุกดาหาร อำนาจเจริญ อุบลราชธานี และศรีสะเกษ |
| | อุณหภูมิต่ำสุด 24-25 องศาเซลเซียส |
| | อุณหภูมิสูงสุด 32-36 องศาเซลเซียส ลมตะวันตกเฉียงใต้ ความเร็ว 10-25 กม./ชม. |

ที่มา : https://www.tmd.go.th/daily_forecast.php

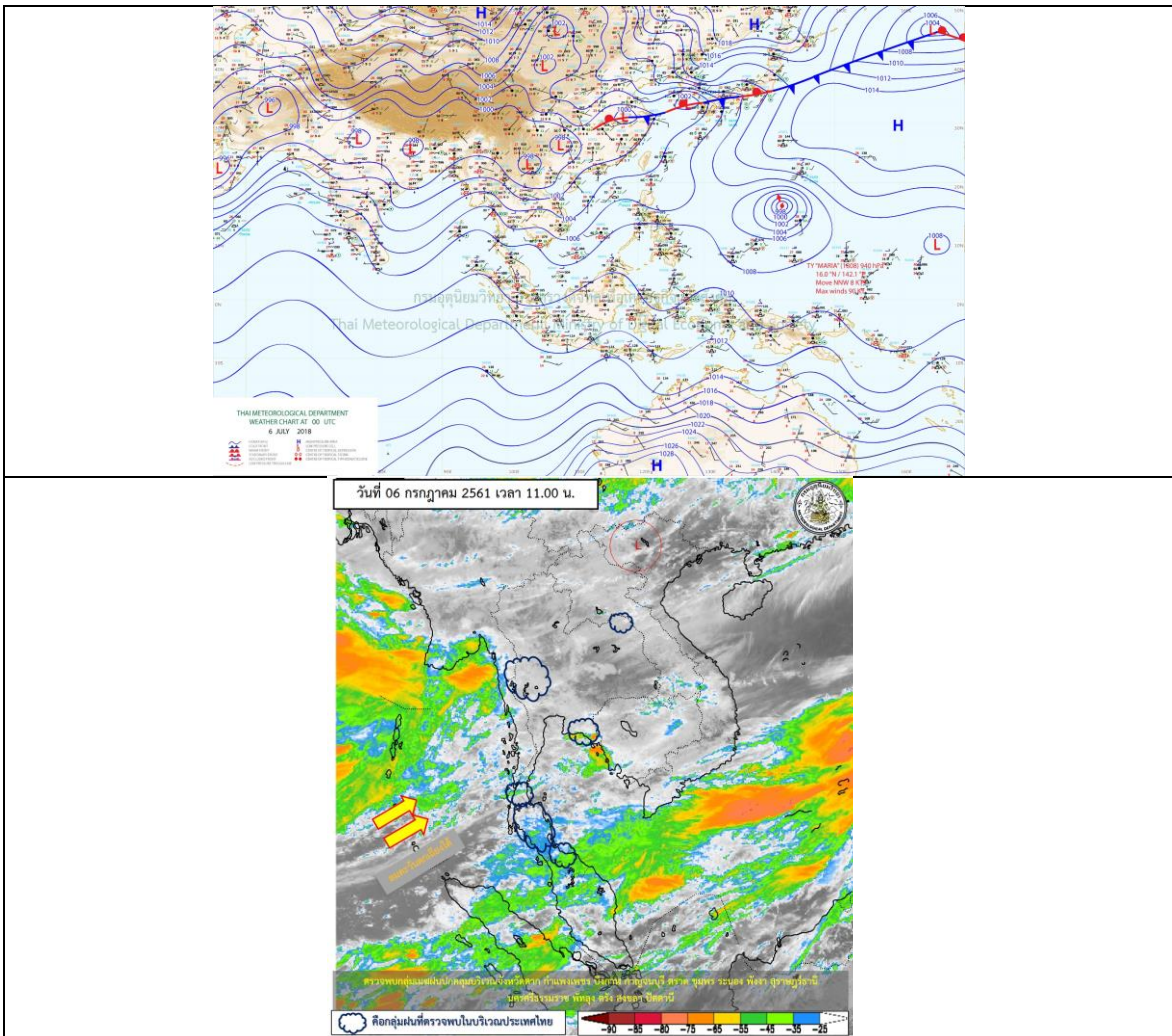

รูปที่ 1 พยากรณ์อากาศ วันที่ 6 ก.ค. 2561



2. สรุประดับน้ำรายวัน

สรุปลสถานการณ์น้ำของพื้นที่ลุ่มน้ำโขง ชี มูล ประจำวันที่ 6-10-61

หน่วยเมตร และไม่มีเครื่องหมายจากต้นน้ำเริ่มและระดับน้ำวัดการลงวันที่ 3 วัน

| ลำดับที่ | ลำน้ำ | จุดวัด | ค่าเฉลี่ย (ม.รทก.) | | ระดับน้ำคาดการณ์ (ม.รทก.) | | | | | | | | | | แนวโน้ม |
|----------|--------|--|--------------------|---------|---------------------------|------------|------------|------------|------------|------------|------------|------------|------------|------------|----------------|
| | | | ค่า H | ค่า HHI | 30 มิ.ย.-61 | 1-10.ค.-61 | 2-10.ค.-61 | 3-10.ค.-61 | 4-10.ค.-61 | 5-10.ค.-61 | 6-10.ค.-61 | 7-10.ค.-61 | 8-10.ค.-61 | 9-10.ค.-61 | |
| 1 | น้ำชี | บ้านม่วงตาด อ.เมือง จ.มหาสารคาม ได้สถานี E.66A | 137.65 | 138.40 | 131.32 | 131.41 | 131.41 | 132.78 | 133.37 | 133.50 | 133.50 | 133.55 | 133.85 | 134.42 | ขึ้น |
| 2 | น้ำชี | กบองมาตตะฮือ ได้สถานี E.20A | 121.25 | 122.00 | 116.79 | 116.50 | 116.50 | 116.74 | 117.26 | 117.70 | 117.70 | 117.71 | 117.72 | 117.73 | ขึ้น |
| 3 | น้ำชี | วัดบ้านท่ามะพร้าว ได้สถานี E.18 | 130.99 | 131.74 | 125.94 | 125.27 | 125.27 | 126.56 | 127.16 | 127.94 | 127.94 | 127.92 | 127.93 | 127.45 | ลดลงทางต้นน้ำ |
| 4 | น้ำชี | อ.โกสุมพิสัย ได้สถานี E.91 | 148.95 | 149.70 | 141.55 | 141.65 | 141.65 | 142.66 | 142.98 | 143.00 | 143.00 | 141.99 | 141.50 | 142.39 | ลดลงทางต้นน้ำ |
| 5 | น้ำมูล | บ้านสาคู อ.สาคู จ.บุรีรัมย์ ได้สถานี M.6A | 128.25 | 129.00 | 123.81 | 123.79 | 123.79 | 123.57 | 123.52 | 123.48 | 123.48 | 123.82 | 123.04 | 122.78 | เพิ่มปริมาณน้ำ |
| 6 | น้ำมูล | อ.เมือง จ.อุบลราชธานี ได้สถานี M.7 | 111.25 | 112.00 | 107.35 | 107.30 | 107.30 | 107.15 | 107.13 | 107.18 | 107.18 | 107.21 | 107.16 | 106.93 | เพิ่มปริมาณน้ำ |

หมายเหตุ: -H ระดับน้ำอยู่ในเกณฑ์ระวัง

-HH ระดับน้ำอยู่ในเกณฑ์อันตราย



2.1 ระดับน้ำในลำน้ำ

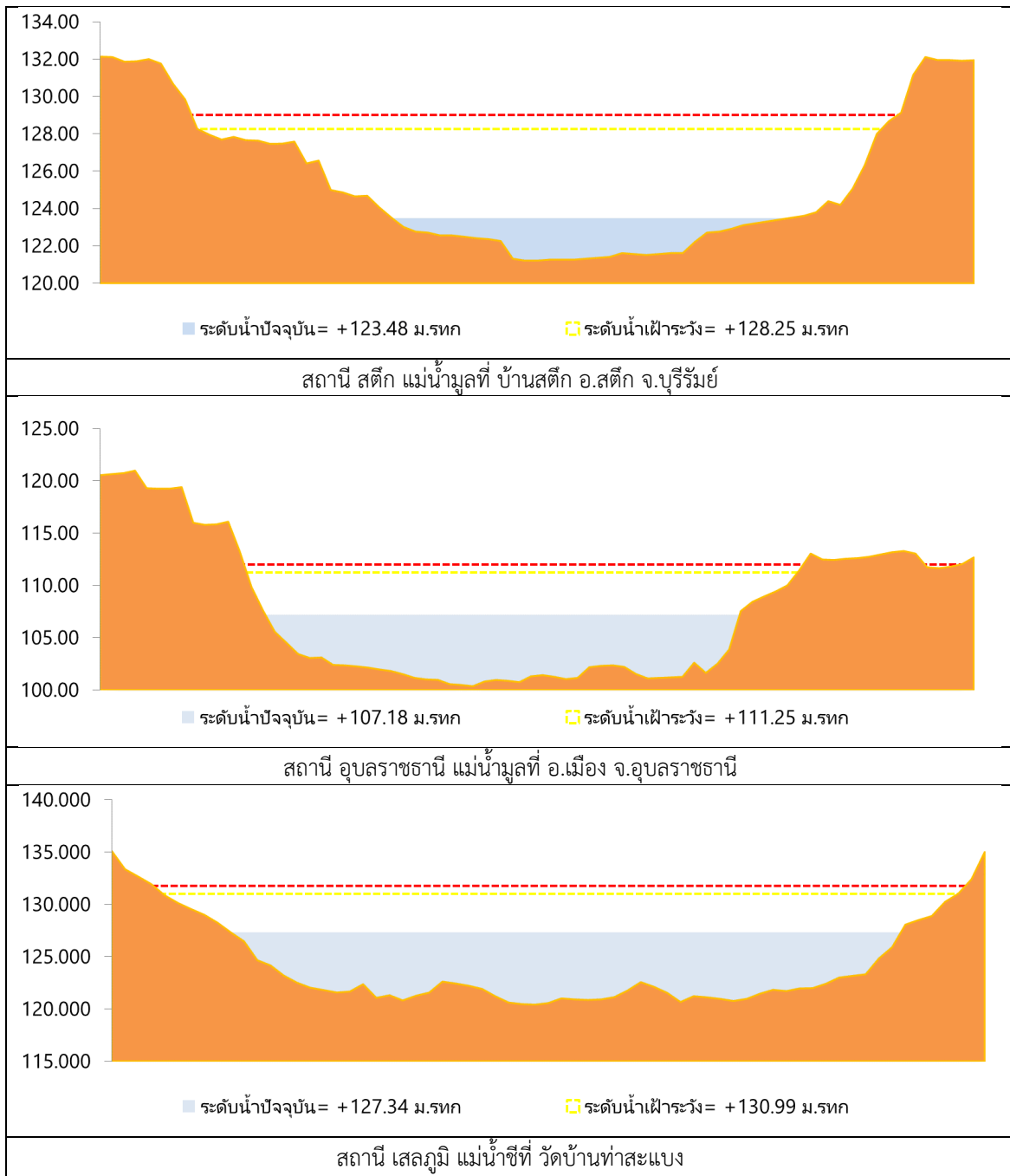

รูปที่ 2 กราฟระดับน้ำในลำน้ำ

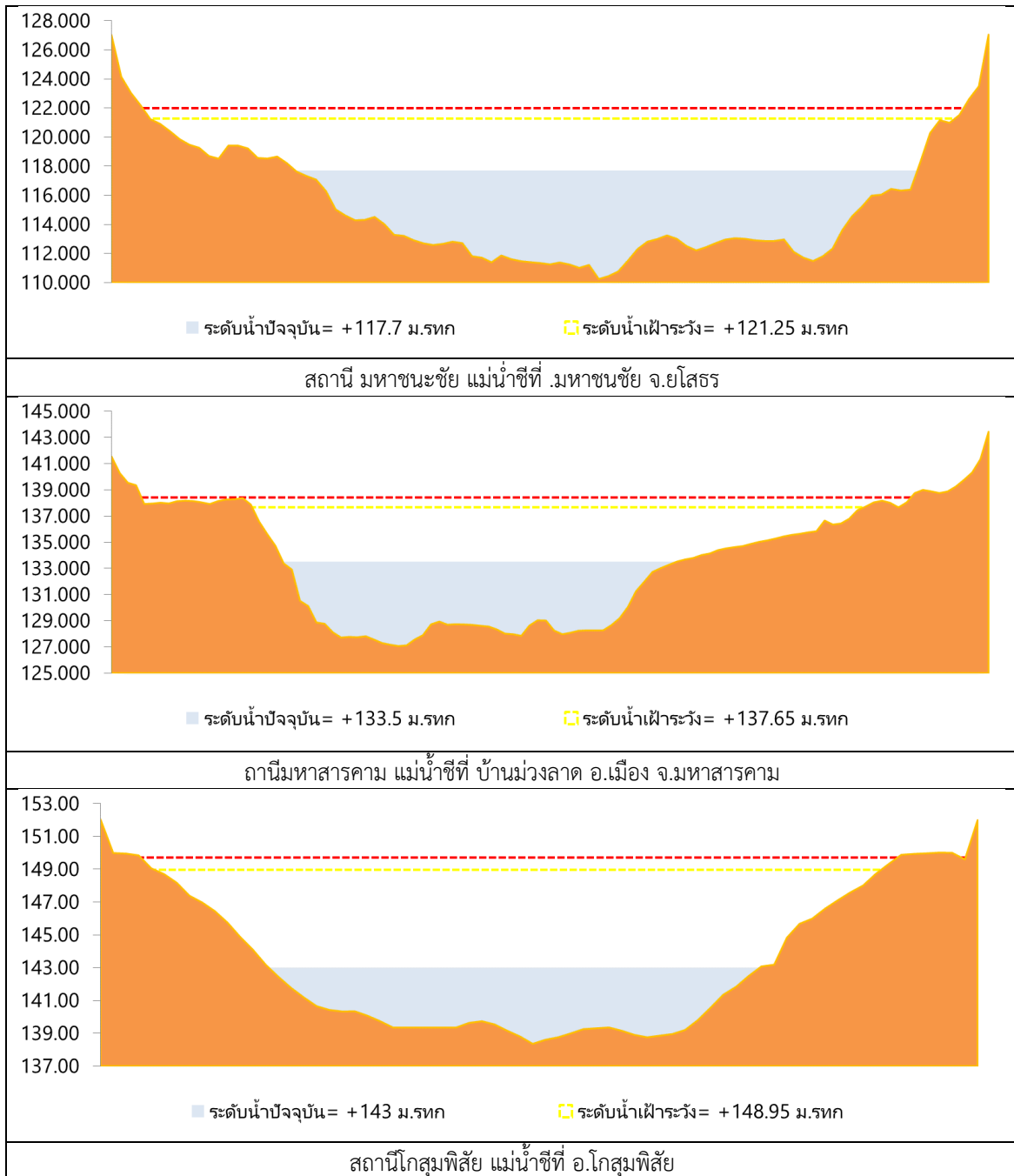

รูปที่ 2 กราฟระดับน้ำในลำน้ำ (ต่อ)



3. ผลการวิเคราะห์สถานการณ์น้ำ

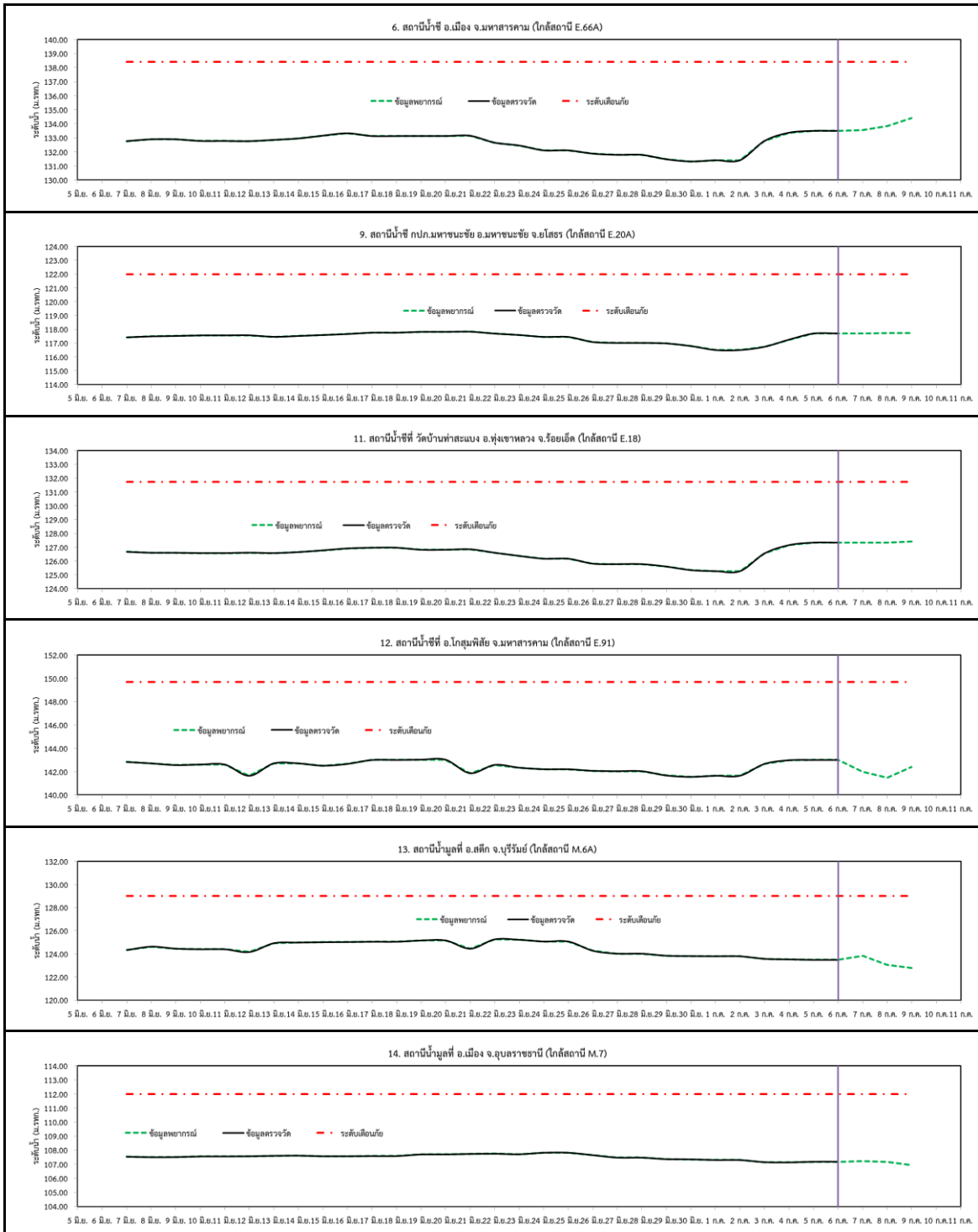

รูปที่ 3 กราฟระดับน้ำย้อนหลัง 30 วัน และค่าพยากรณ์



4. สรุปสถานการณ์ ระดับน้ำอยู่ในเกณฑ์ปกติ