

รายงานสถานการณ์น้ำและคาดการณ์น้ำในพื้นที่ ลุ่มน้ำโขง-ซี-มูล วันที่ 24 กรกฎาคม 2562

1. พยากรณ์อากาศ

ตารางที่ 1 พยากรณ์อากาศ

| | |
|-----------------------|---|
| ภาคตะวันออกเฉียงเหนือ | มีเมฆมาก กับมีฝนฟ้าคะนอง ร้อยละ 60 ของพื้นที่ และมีฝนตกหนักบางแห่ง บริเวณจังหวัดหนองคาย บึงกาฬ สกลนคร นครพนม มุกดาหาร อุบลราชธานี และศรีสะเกษ |
| | อุณหภูมิต่ำสุด 22 - 26 องศาเซลเซียส |
| | อุณหภูมิสูงสุด 31 - 36 องศาเซลเซียส |

ที่มา : https://www.tmd.go.th/daily_forecast.php

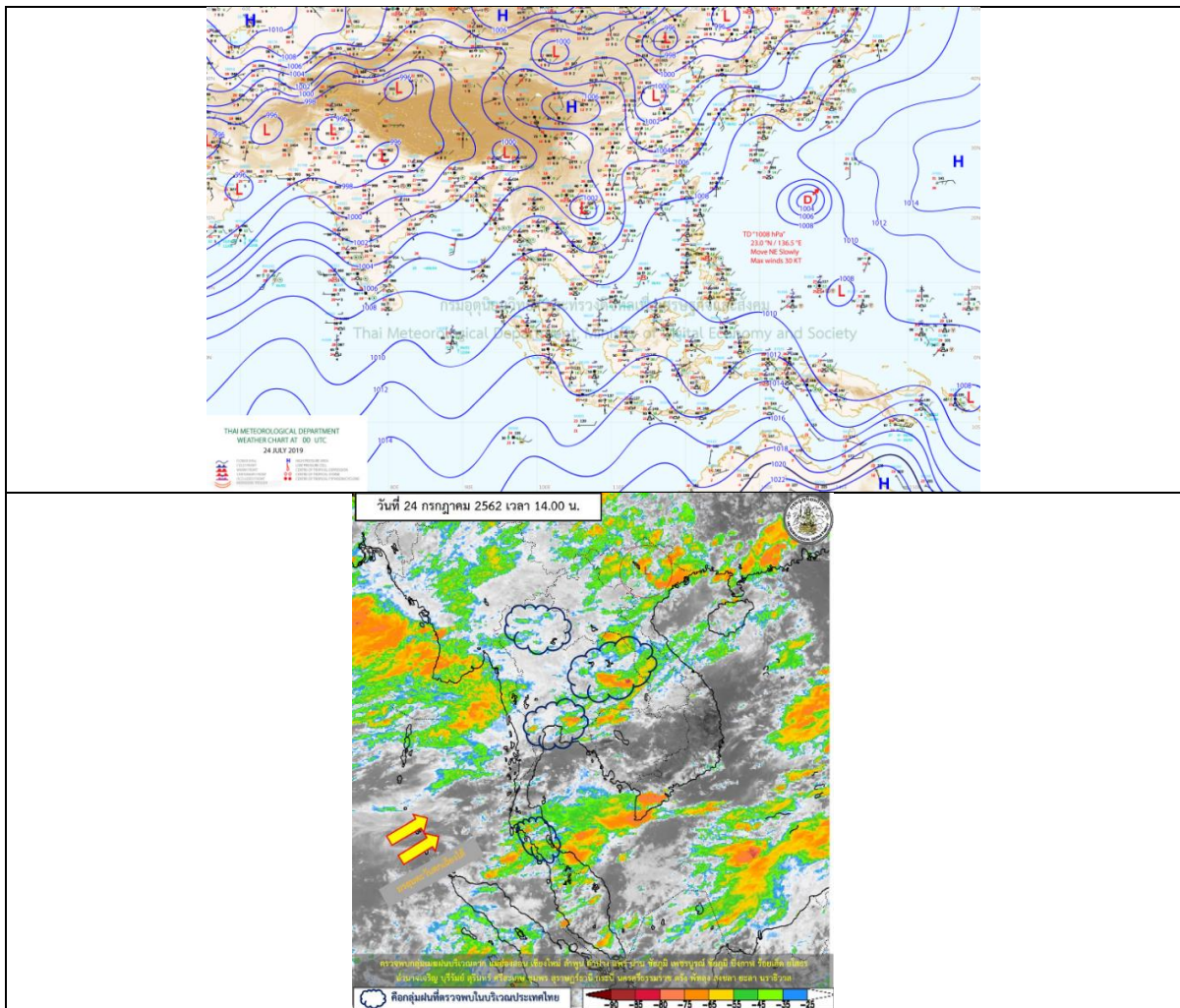

รูปที่ 1 พยากรณ์อากาศ วันที่ 24 ก.ค. 2562



2. สรุประดับน้ำรายวัน

ตารางที่ 2 สรุปสถานการณ์น้ำของพื้นที่ลุ่มน้ำโขง ชี มูล ประจำวันที่ 24-ก.ค.-62

หมายเหตุ: แนวโน้มพิจารณาจากกราฟระดับน้ำวันนี้และระดับน้ำคาดการณ์ล่วงหน้า 3 วัน

| ลำดับที่ | ลำน้ำ | ที่ตั้ง | ระดับน้ำเตือนภัย (ม.รทก.) | | ระดับน้ำตรวจวัด (ม.รทก.) | | | | | | | ระดับน้ำคาดการณ์ (ม.รทก.) | | | แนวโน้ม |
|----------|--------|--|---------------------------|---------|--------------------------|------------|------------|------------|------------|------------|------------|---------------------------|------------|------------|---------------------|
| | | | ค่า HI | ค่า HHI | 18-ก.ค.-62 | 19-ก.ค.-62 | 20-ก.ค.-62 | 21-ก.ค.-62 | 22-ก.ค.-62 | 23-ก.ค.-62 | 24-ก.ค.-62 | 25-ก.ค.-62 | 26-ก.ค.-62 | 27-ก.ค.-62 | |
| 1 | น้ำชี | บ้านม่วงลาด อ.เมือง จ.มหาสารคาม โกลล์สถานี E.66A | 137.65 | 138.40 | 128.95 | 128.93 | 128.90 | 128.87 | 128.83 | 128.93 | 129.20 | 129.33 | 129.30 | 129.41 | ไม่แน่ชัด |
| 2 | น้ำชี | กปร.มท.หชนชัย โกลล์สถานี E.20A | 121.25 | 122.00 | 114.21 | 114.18 | 114.17 | 113.85 | 113.82 | 113.81 | 114.11 | 113.00 | 112.98 | 113.41 | ลดลงจากนี้ไปทั้งวัน |
| 3 | น้ำชี | วัดบ้านท่าสะแกง โกลล์สถานี E.18 | 130.99 | 131.74 | 122.33 | 123.04 | 122.24 | 122.24 | 122.24 | 122.24 | 122.24 | 122.67 | 122.58 | 122.74 | ไม่แน่ชัด |
| 4 | น้ำชี | อ.โพนพิสัย โกลล์สถานี E.91 | 148.95 | 149.70 | 139.53 | 139.53 | 139.52 | 139.50 | 139.50 | 139.45 | 139.45 | 139.39 | 139.54 | 139.67 | ลดลงจากนี้ไปทั้งวัน |
| 5 | น้ำมูล | บ้านสติก อ.สติก จ.บุรีรัมย์ โกลล์สถานี M.6A | 128.25 | 129.00 | 123.00 | 123.00 | 123.00 | 123.00 | 123.00 | 123.00 | 123.00 | 123.61 | 123.02 | 122.90 | เพิ่มขึ้นจากนี้ลดลง |
| 6 | น้ำมูล | อ.เมือง จ.อุบลราชธานี โกลล์สถานี M.7 | 111.25 | 112.00 | 106.76 | 106.75 | 106.91 | 106.89 | 106.87 | 106.88 | 106.92 | 106.69 | 106.55 | 106.34 | ลดลง |

หมายเหตุ - HI ระดับน้ำสูงอยู่ในเกณฑ์เฝ้าระวัง

- HHI ระดับน้ำสูงอยู่ในเกณฑ์วิกฤติ



2.1 ระดับน้ำในลำน้ำ

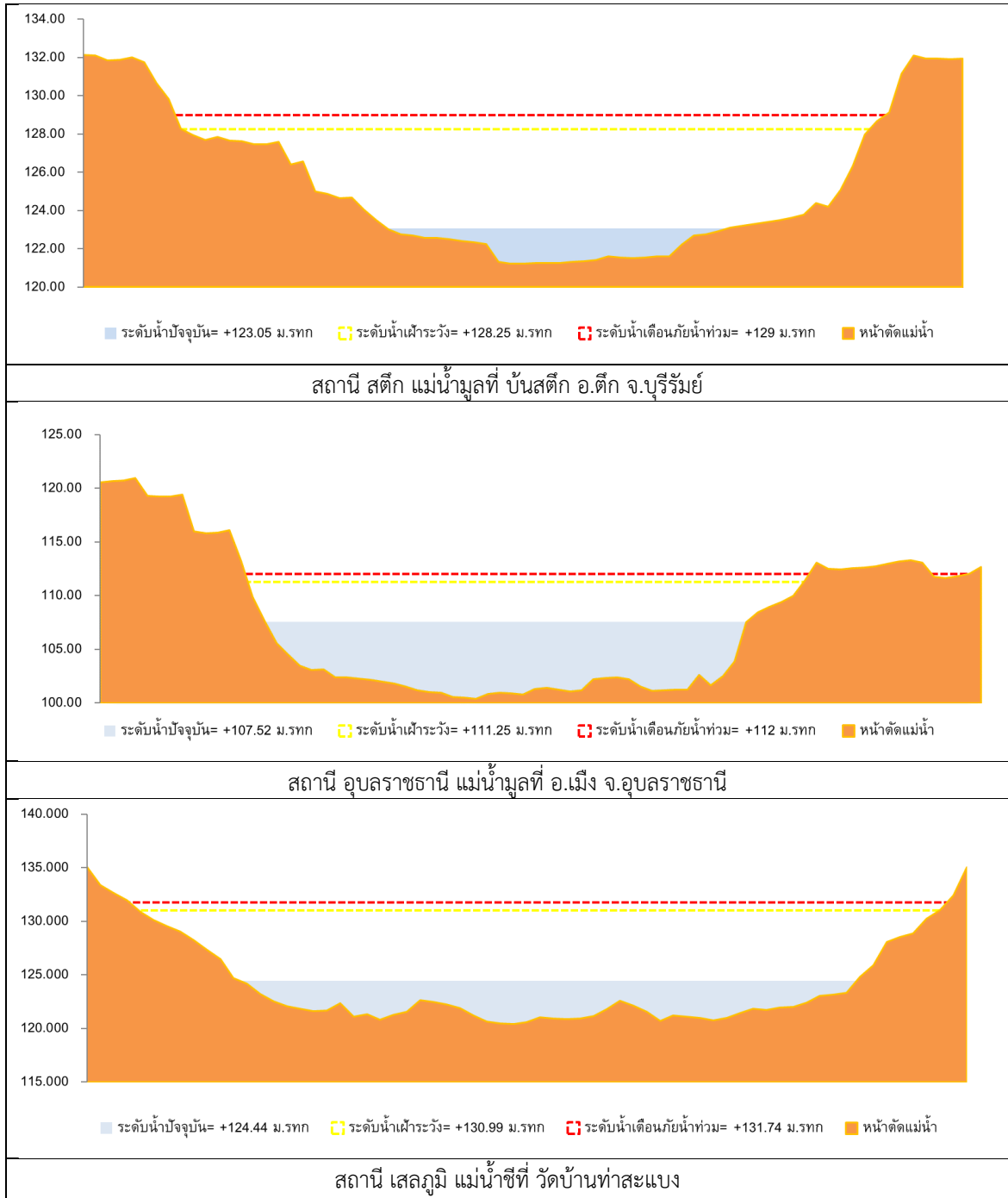

รูปที่ 2 กราฟระดับน้ำในลำน้ำ



รูปที่ 2 กราฟระดับน้ำในลำน้ำ (ต่อ)



3. ผลการวิเคราะห์สถานการณ์น้ำ

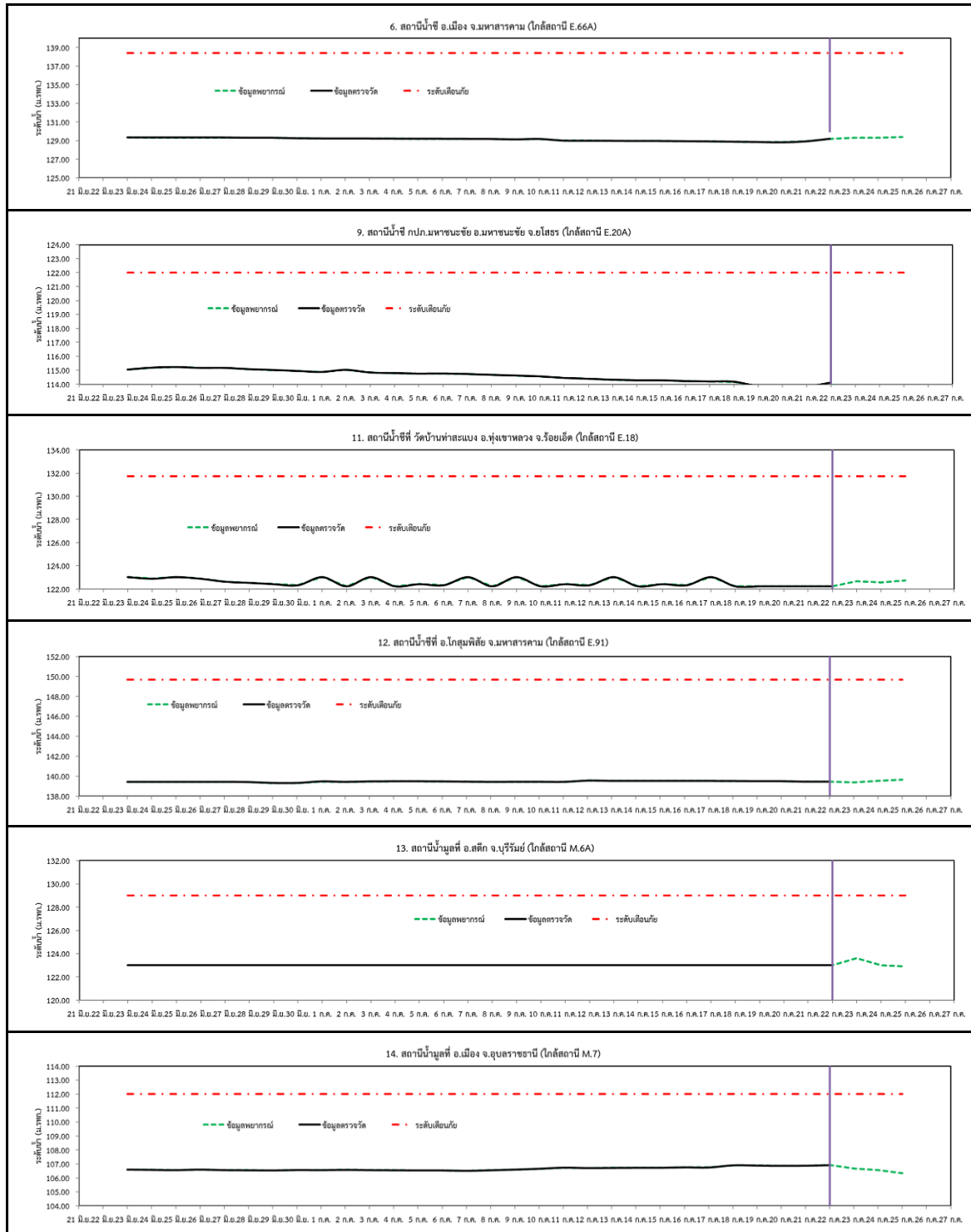

รูปที่ 3 กราฟระดับน้ำย้อนหลัง 30 วัน และค่าพยากรณ์



4. สรุปสถานการณ์ ระดับน้ำอยู่ในเกณฑ์ปกติ